

局 名	福島地方方法務局	登記所外証明書 発行請求機設置庁	相馬支局	
			郡山支局	
			若松支局	

包括的民間委託を実施した年度

1 従来の実施に要した経費

民間委託実施庁:		(単位: 千円)				
	平成30年度	令和元年度	令和2年度上半期	令和2年度下半期	令和3年度	令和4年度
委託費	113,866,000	118,386,000	60,734,000	63,098,000	126,197,000	126,197,000

2 従来の実施に要した人員

民間委託実施庁:		(単位: 人)				
	平成30年度	令和元年度	令和2年度上半期	令和2年度下半期	令和3年度	令和4年度
業務委託職員	50.2	48.9	48.1	52.0	50.5	49.0

局名	福島地方務局												
平成30年	H30.1	H30.2	H30.3	H30.4	H30.5	H30.6	H30.7	H30.8	H30.9	H30.10	H30.11	H30.12	合計
登記事項証明書	69,519	76,912	67,118	65,850	68,700	73,137	72,014	74,047	60,091	74,452	69,563	63,957	835,360
うちオンライン	14,412	11,989	13,322	13,253	13,868	14,864	14,111	13,368	11,295	15,128	13,823	13,329	162,762
要約書(閲覧)	66,850	36,408	29,966	34,375	41,846	50,650	54,328	54,862	41,558	46,927	32,824	62,469	553,063
印鑑証明	12,261	13,156	16,465	11,372	12,826	12,501	12,789	10,994	11,695	13,375	13,048	11,320	151,802
うちオンライン	315	330	477	261	275	251	245	170	288	297	377	258	3,544
地図等の写しの交付	10,526	14,447	10,910	12,807	11,121	12,675	11,207	11,969	9,974	11,938	12,309	10,196	140,079
うちオンライン	413	398	635	549	551	489	468	601	369	492	477	396	5,838
地図等の閲覧	4,486	3,809	6,376	4,052	4,949	7,040	5,451	4,523	4,284	4,788	5,189	4,172	59,119
その他	3	24	8	8	3	6	1	6	2	13	26	3	103
うちオンライン	0	0	0	0	0	0	0	0	0	0	0	0	0
合計	163,645	144,756	130,843	128,464	139,445	156,009	155,790	156,401	127,604	151,493	132,959	152,117	1,739,526
令和元年	H31.1	H31.2	H31.3	H31.4	R1.5	R1.6	R1.7	R1.8	R1.9	R1.10	R1.11	R1.12	合計
登記事項証明書	66,179	71,166	63,876	65,692	55,347	61,067	66,693	61,425	57,765	61,490	58,672	61,480	750,852
うちオンライン	12,037	13,747	13,466	14,143	12,912	13,504	14,378	12,849	11,951	14,364	12,865	14,252	160,468
要約書(閲覧)	35,534	44,535	37,985	66,027	169,053	45,406	60,589	36,048	39,188	34,705	30,914	29,452	629,436
印鑑証明	11,685	12,499	15,243	11,275	11,672	11,930	12,742	10,756	12,602	12,946	13,045	12,002	148,397
うちオンライン	265	326	375	321	280	288	370	180	362	347	350	392	3,856
地図等の写しの交付	9,364	10,633	9,668	10,469	10,612	10,021	11,170	11,354	12,087	10,791	10,333	8,898	125,400
うちオンライン	465	667	513	542	401	520	452	437	395	506	391	426	5,715
地図等の閲覧	6,136	5,469	2,395	8,117	3,780	4,691	6,163	5,882	3,728	4,091	6,485	7,368	64,305
その他	6	18	14	2	9	4	8	6	7	3	3	3	83
うちオンライン	0	0	1	0	2	0	1	0	0	0	0	0	4
合計	128,904	144,320	129,181	161,582	250,473	133,119	157,365	125,471	125,377	124,026	119,452	119,203	1,718,473
令和2年	R2.1	R2.2	R2.3	R2.4	R2.5	R2.6	R2.7	R2.8	R2.9	R2.10	R2.11	R2.12	合計
登記事項証明書	61,361	67,431	63,694	57,051	58,402	69,913	64,563	55,401	63,166	69,497	58,586	59,379	748,444
うちオンライン	12,660	12,202	13,767	14,044	11,756	13,568	13,957	11,521	12,455	14,596	12,742	13,850	157,118
要約書(閲覧)	40,299	33,443	25,385	22,096	24,114	35,056	38,330	29,068	45,112	49,428	27,232	29,560	399,123
印鑑証明	12,022	11,868	16,073	12,790	14,163	16,281	14,002	11,414	13,043	13,633	12,395	11,334	159,018
うちオンライン	422	448	359	316	199	461	244	315	395	431	293	379	4,262
地図等の写しの交付	9,991	9,664	9,133	8,917	10,390	13,219	10,650	10,175	10,554	11,528	10,057	10,184	124,462
うちオンライン	448	373	451	641	533	651	675	564	585	666	505	390	6,482
地図等の閲覧	4,340	3,696	4,095	2,356	2,611	4,527	5,184	5,168	4,337	8,896	3,699	3,504	52,413
その他	8	6	4	1	5	8	4	6	4	9	0	0	55
うちオンライン	0	0	0	0	0	0	0	0	0	0	0	0	0
合計	128,021	126,108	118,384	103,211	109,685	139,004	132,733	111,232	136,216	152,991	111,969	113,961	1,483,515
令和3年	R3.1	R3.2	R3.3	R3.4	R3.5	R3.6	R3.7	R3.8	R3.9	R3.10	R3.11	R3.12	合計
登記事項証明書	61,308	65,673	72,098	63,772	51,127	69,254	57,486	61,708	73,728	66,115	61,644	63,170	767,083
うちオンライン	12,607	11,259	15,279	14,328	11,452	15,111	13,942	13,310	14,256	14,737	13,650	14,538	164,469
要約書(閲覧)	45,930	33,364	33,666	24,846	18,687	42,137	33,454	49,851	31,681	42,352	29,206	37,031	422,205
印鑑証明	11,456	12,437	17,510	11,140	10,577	12,159	10,843	9,809	11,225	10,988	10,617	9,760	138,521
うちオンライン	399	387	530	239	361	382	291	339	560	433	407	305	4,633
地図等の写しの交付	10,866	10,486	10,232	11,174	8,653	10,540	10,099	14,748	12,127	13,835	10,978	11,526	135,264
うちオンライン	617	469	667	658	581	497	687	624	785	678	596	533	7,392
地図等の閲覧	3,610	4,381	4,366	3,412	3,920	5,775	6,915	3,169	6,659	4,232	4,100	3,187	53,726
その他	7	8	4	13	7	3	1	2	2	4	3	2	56
うちオンライン	0	0	0	0	0	0	0	0	0	0	1	0	1
合計	133,177	126,349	137,876	114,357	92,971	139,868	118,798	139,287	135,422	137,526	116,548	124,676	1,516,855
令和4年	R4.1	R4.2	R4.3	R4.4	R4.5	R4.6	R4.7	R4.8	R4.9	R4.10	R4.11	R4.12	合計
登記事項証明書	62,602	58,848	63,082	56,647	56,716	62,895	56,027	58,325	57,434	56,466	58,503	55,417	702,962
うちオンライン	13,370	11,931	16,060	13,757	12,994	15,121	14,444	13,327	13,103	13,226	13,825	14,874	166,032
要約書(閲覧)	35,557	31,140	24,268	26,021	24,651	32,616	33,406	30,596	21,789	26,438	26,534	29,497	342,513
印鑑証明	10,670	11,216	14,800	10,108	10,432	11,497	10,334	10,297	11,419	11,469	11,650	9,811	133,703
うちオンライン	544	505	588	346	514	401	275	378	452	419	489	527	5,438
地図等の写しの交付	7,959	8,521	9,061	8,713	9,385	10,482	8,873	11,340	10,510	10,363	9,218	8,815	113,240
うちオンライン	579	593	606	663	507	526	547	521	553	495	410	480	6,480
地図等の閲覧	4,816	4,122	2,825	5,167	3,757	4,581	3,877	6,435	4,197	3,338	3,497	2,965	49,577
その他	2	9	4	2	4	1	2	6	8	7	6	6	57
うちオンライン	0	0	0	0	0	0	0	0	0	0	0	0	0
合計	121,606	113,856	114,040	106,658	104,945	122,072	112,519	116,999	105,357	108,081	109,408	106,511	1,342,052

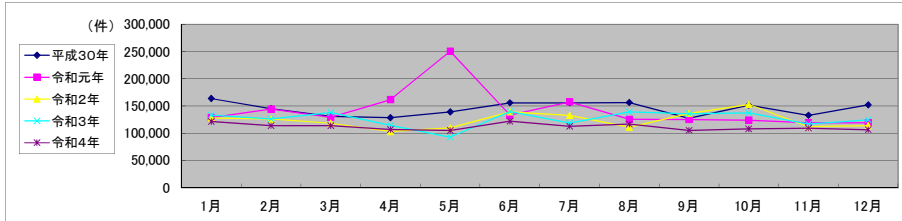

局 名	福島地方税務局	
庁 名	本局	
登記所外証明書 発行請求機 設置場所		
備 考		

包括的民間委託を実施した年度

1 従来の実施に要した経費(法務局証明サービスセンターに係る経費を含む)

		(単位:千円)					
		平成30年度	令和元年度	令和2年度上半期	令和2年度下半期	令和3年度	令和4年度
計(a)	委託費	18,825,000	19,572,000	10,041,000	10,431,000	20,864,000	20,864,000
	物件費	0	0	0	0	0	0
参考値(b)	減価償却費	0	0	0	0	0	0
(a)+(b)		18,825,000	19,572,000	10,041,000	10,431,000	20,864,000	20,864,000

2 従来の実施に要した人員(法務局証明サービスセンターに係る人員を含む)

	平成30年度	令和元年度	令和2年度上半期	令和2年度下半期	令和3年度	令和4年度
業務委託職員	7.3	6.9	7.3	6.8	6.6	6.1

3 従来の実施方法等(従来の業務実施における取扱数量)

(1) 乙号事件数(法務局証明サービスセンターに係る乙号事件数を含む) 次葉のとおり

(2) 郵送請求受取数

R4.1	R4.2	R4.3	R4.4	R4.5	R4.6	R4.7	R4.8	R4.9	R4.10	R4.11	R4.12	合計
78	64	64	50	35	56	65	62	69	49	55	67	714

(3) 閉鎖登記簿・地図等の交付／閲覧の件数(令和5年2月の1日当たりの平均的な件数)

(4) 乙号事件数の曜日別動向(令和4年度の平均的な割合)

	交付	閲覧
閉鎖登記簿(不動産)	22.4	0
閉鎖登記簿(商業・法人)	1.3	0
旧土地台帳	7.3	0
和紙公園(※)	1.1	0.1

月	火	水	木	金
19%	20%	24%	17%	21%

(5) 登記情報及び地図情報の電子データによる提供数

	令和2年		令和3年		令和4年	
	登記	地図	登記	地図	登記	地図
件数	24	357	28	1,238	8	14
筆個数	2,059,487		611,278	850,092		

(6) 請求書枚数の時間別動向(令和4年度の平均的な割合)

8:30～9:00	9:00～9:30	9:30～10:00	10:00～10:30	10:30～11:00	11:00～11:30
	4%	7%	6%	6%	7%
11:30～12:00	12:00～12:30	12:30～13:00	13:00～13:30	13:30～14:00	14:00～14:30
11%	2%	6%	5%	6%	7%
14:30～15:00	15:00～15:30	15:30～16:00	16:00～16:30	16:30～17:00	17:00～17:15
4%	7%	8%	8%	0%	0%

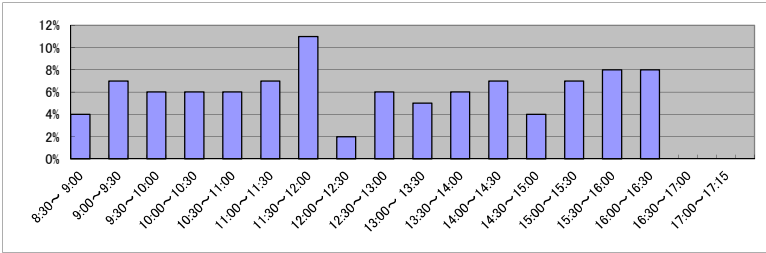

(7) 乙号事件数の日別動向(令和5年2月)

2月1日	2月2日	2月3日	2月6日	2月7日	2月8日	2月9日	2月10日	2月13日	2月14日	2月15日	2月16日	2月17日	2月20日	2月21日	2月22日	2月24日	2月27日	2月28日
864	965	853	840	805	765	793	693	667	763	602	817	799	741	1082	719	761	857	895

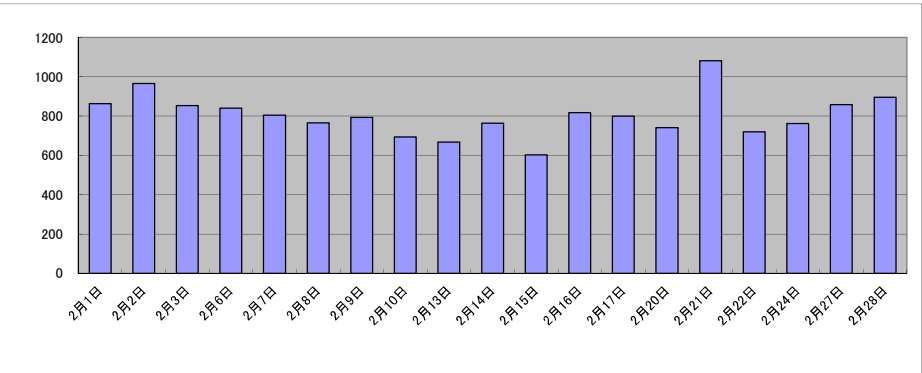

庁名	福島地方務局本局											
----	----------	--	--	--	--	--	--	--	--	--	--	--

平成30年	H30.1	H30.2	H30.3	H30.4	H30.5	H30.6	H30.7	H30.8	H30.9	H30.10	H30.11	H30.12	合計
登記事項証明書	12,308	14,938	14,297	13,601	14,070	15,664	14,034	13,927	13,356	16,067	13,993	13,079	169,334
うちオンライン	2,345	2,871	3,005	2,809	3,065	3,382	3,096	3,055	3,023	3,444	3,416	2,736	36,247
要約書(閲覧)	4,336	6,459	4,429	3,201	5,048	4,791	4,536	3,858	3,605	5,078	5,091	3,805	54,237
印鑑証明	2,241	2,546	3,513	2,286	2,636	2,653	2,745	2,361	2,476	2,883	2,898	2,210	31,448
うちオンライン	139	112	175	117	76	135	77	90	110	140	108	89	1,368
地図等の写しの交付	1,884	1,703	1,890	2,149	2,074	2,084	1,589	2,132	1,963	2,109	2,119	1,602	23,298
うちオンライン	172	113	137	161	198	152	103	151	98	147	160	87	1,679
地図等の閲覧	420	357	311	354	551	560	429	663	599	734	851	777	6,606
その他	0	3	0	2	0	3	0	1	1	0	4	1	15
うちオンライン	0	0	0	0	0	0	0	0	0	0	0	0	0
合計	21,189	26,006	24,440	21,593	24,379	25,755	23,333	22,942	22,000	26,871	24,956	21,474	284,938

令和元年	H31.1	H31.2	H31.3	H31.4	R1.5	R1.6	R1.7	R1.8	R1.9	R1.10	R1.11	R1.12	合計
登記事項証明書	13,614	14,953	12,039	13,732	11,253	13,126	12,802	13,027	11,523	12,418	12,594	12,401	153,482
うちオンライン	2,795	3,137	2,851	3,280	2,819	3,001	3,516	3,024	2,660	2,991	2,898	3,319	36,291
要約書(閲覧)	6,973	5,546	4,049	4,754	5,278	5,196	5,223	2,899	3,479	4,392	3,744	3,434	54,967
印鑑証明	2,491	2,611	3,513	2,260	2,487	2,488	2,728	2,407	2,733	2,430	2,443	2,489	31,080
うちオンライン	122	97	170	95	115	161	96	57	126	192	120	157	1,508
地図等の写しの交付	1,662	1,822	1,624	1,945	1,790	1,683	2,119	1,862	1,617	1,941	1,824	1,526	21,415
うちオンライン	98	112	144	119	128	121	121	96	116	153	101	78	1,387
地図等の閲覧	419	440	250	424	380	377	603	674	696	487	639	373	5,762
その他	0	3	2	0	1	0	6	2	0	0	0	0	14
うちオンライン	0	0	0	0	0	0	1	0	0	0	0	0	1
合計	25,159	25,375	21,477	23,115	21,189	22,870	23,481	20,871	20,048	21,668	21,244	20,223	266,720

令和2年	R2.1	R2.2	R2.3	R2.4	R2.5	R2.6	R2.7	R2.8	R2.9	R2.10	R2.11	R2.12	合計
登記事項証明書	12,620	13,732	13,838	12,982	11,793	13,839	11,927	11,227	13,044	13,934	10,964	12,426	152,326
うちオンライン	2,849	2,894	3,441	3,131	2,599	3,130	3,433	2,692	2,816	3,185	3,028	3,347	36,545
要約書(閲覧)	5,037	2,272	1,971	1,653	1,408	2,171	2,913	1,617	3,751	1,857	1,708	4,321	30,679
印鑑証明	2,458	2,410	3,468	2,475	2,868	3,291	2,863	2,307	2,582	2,809	2,518	2,207	32,256
うちオンライン	167	124	94	77	97	132	48	143	131	153	106	160	1,432
地図等の写しの交付	1,591	1,548	1,674	1,754	1,901	2,018	1,793	1,791	1,924	2,091	1,572	1,655	21,312
うちオンライン	99	87	122	118	70	98	132	102	98	201	109	94	1,330
地図等の閲覧	363	410	436	570	371	856	633	696	589	561	373	375	6,233
その他	1	0	4	0	0	4	2	3	1	1	0	0	16
うちオンライン	0	0	0	0	0	0	0	0	0	0	0	0	0
合計	22,070	20,372	21,391	19,434	18,341	22,179	20,131	17,641	21,891	21,253	17,135	20,984	242,822

令和3年	R3.1	R3.2	R3.3	R3.4	R3.5	R3.6	R3.7	R3.8	R3.9	R3.10	R3.11	R3.12	合計
登記事項証明書	12,441	13,871	15,985	12,321	11,185	15,102	11,804	12,808	12,073	13,217	11,230	11,898	153,935
うちオンライン	2,971	2,651	3,323	2,945	2,716	3,543	2,863	3,085	3,056	3,458	3,057	3,352	37,020
要約書(閲覧)	2,016	1,661	1,625	1,933	1,593	2,144	3,185	1,487	1,892	1,708	1,800	2,708	23,752
印鑑証明	2,472	2,507	3,539	2,267	2,135	2,390	2,224	1,983	2,181	2,241	2,154	1,951	28,044
うちオンライン	127	152	200	113	144	152	103	123	185	155	127	119	1,700
地図等の写しの交付	1,526	1,754	1,658	1,888	1,709	1,962	1,624	1,923	1,788	2,089	1,604	2,010	21,535
うちオンライン	93	104	110	96	85	84	185	121	146	105	108	96	1,333
地図等の閲覧	479	619	328	375	437	1,070	565	611	494	687	383	432	6,480
その他	2	4	2	3	2	0	1	0	2	0	2	0	18
うちオンライン	0	0	0	0	0	0	0	0	0	0	1	0	1
合計	18,936	20,416	23,137	18,787	17,061	22,668	19,403	18,812	18,430	19,942	17,173	18,999	233,764

令和4年	R4.1	R4.2	R4.3	R4.4	R4.5	R4.6	R4.7	R4.8	R4.9	R4.10	R4.11	R4.12	合計
登記事項証明書	10,680	12,594	13,453	10,927	12,461	13,072	13,116	11,334	12,087	11,338	11,872	10,926	143,860
うちオンライン	2,722	3,052	4,923	3,012	3,334	3,741	3,069	3,083	3,124	3,067	3,155	3,822	40,104
要約書(閲覧)	3,642	1,287	1,185	1,323	1,436	2,272	2,099	2,023	1,770	1,713	1,767	4,375	24,892
印鑑証明	2,249	2,171	2,887	1,872	2,134	2,477	2,244	2,124	2,298	2,384	2,551	2,161	27,552
うちオンライン	217	195	256	92	229	149	136	105	171	134	236	209	2,129
地図等の写しの交付	1,369	1,481	1,455	1,711	1,648	2,006	1,498	1,628	1,737	2,023	2,028	1,653	20,237
うちオンライン	85	132	141	112	87	143	124	128	125	128	87	127	1,419
地図等の閲覧	300	321	356	406	724	368	428	604	874	364	326	257	5,328
その他	0	1	1	0	0	0	1	4	1	0	0	3	11
うちオンライン	0	0	0	0	0	0	0	0	0	0	0	0	0
合計	18,240	17,855	19,337	16,239	18,403	20,195	19,386	17,717	18,767	17,822	18,544	19,375	221,880

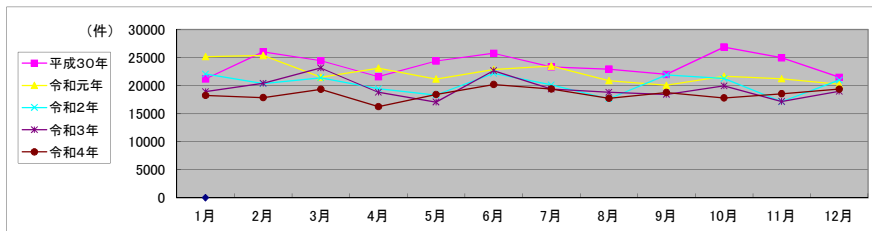

局 名	福島地方法務局	
庁 名	相馬支局	
登記所外証明書 発行請求機 設置場所	南相馬SC	
備 考		

包括的民間委託を実施した年度

1 従来の実施に要した経費(法務局証明サービスセンターに係る経費を含む)

		(単位:千円)					
		平成30年度	令和元年度	令和2年度上半期	令和2年度下半期	令和3年度	令和4年度
計(a)	委託費	10,142,000	10,544,000	5,409,000	5,620,000	11,240,000	11,240,000
	物件費	0	0	0	0	0	0
参考値(b)	減価償却費	0	0	0	0	0	0
(a)+(b)		10,142,000	10,544,000	5,409,000	5,620,000	11,240,000	11,240,000

2 従来の実施に要した人員(法務局証明サービスセンターに係る人員を含む)

	平成30年度	令和元年度	令和2年度上半期	令和2年度下半期	令和3年度	令和4年度
業務委託職員	4.9	4.7	4.9	5.3	4.9	5.0

3 従来の実施方法等(従来の業務実施における取扱数量)

(1) 乙号事件数(法務局証明サービスセンターに係る乙号事件数を含む) 次葉のとおり

(2) 郵送請求受取数

R4.1	R4.2	R4.3	R4.4	R4.5	R4.6	R4.7	R4.8	R4.9	R4.10	R4.11	R4.12	合計
10	19	13	15	12	28	12	16	21	24	19	16	205

(3) 閉鎖登記簿・地図等の交付／閲覧の件数(令和5年2月の1日当たりの平均的な件数)

	交付	閲覧
閉鎖登記簿(不動産)	4.5	0
閉鎖登記簿(商業・法人)	0.3	0
旧土地台帳	0.9	0
和紙公園(※)	0.4	0.2

(※)閉鎖された地図に準ずる図面のうち和紙で調製された旧土地台帳附属地図等

(4) 乙号事件数の曜日別動向(令和4年度の平均的な割合)

月	火	水	木	金
19%	12%	20%	30%	20%

(5) 登記情報及び地図情報の電子データによる提供数

	令和2年		令和3年		令和4年	
	登記	地図	登記	地図	登記	地図
件数	7	2,473	9	2,989	12	907
筆個数	808,312		890,602		652,428	

(6) 請求書枚数の時間別動向(令和4年度の平均的な割合)

8:30～9:00	9:00～9:30	9:30～10:00	10:00～10:30	10:30～11:00	11:00～11:30
7%	7%	2%	13%	2%	15%
11:30～12:00	12:00～12:30	12:30～13:00	13:00～13:30	13:30～14:00	14:00～14:30
4%	13%	0%	2%	2%	7%
14:30～15:00	15:00～15:30	15:30～16:00	16:00～16:30	16:30～17:00	17:00～17:15
15%	2%	2%	7%	0%	0%

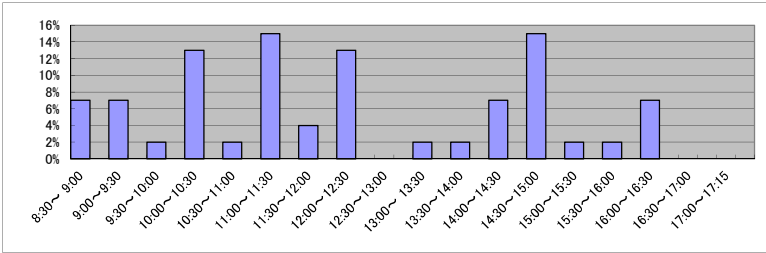

(7) 乙号事件数の日別動向(令和5年2月)

2月1日	2月2日	2月3日	2月6日	2月7日	2月8日	2月9日	2月10日	2月13日	2月14日	2月15日	2月16日	2月17日	2月20日	2月21日	2月22日	2月24日	2月27日	2月28日
263	433	192	400	556	517	1114	120	176	147	313	374	297	243	451	300	383	447	153

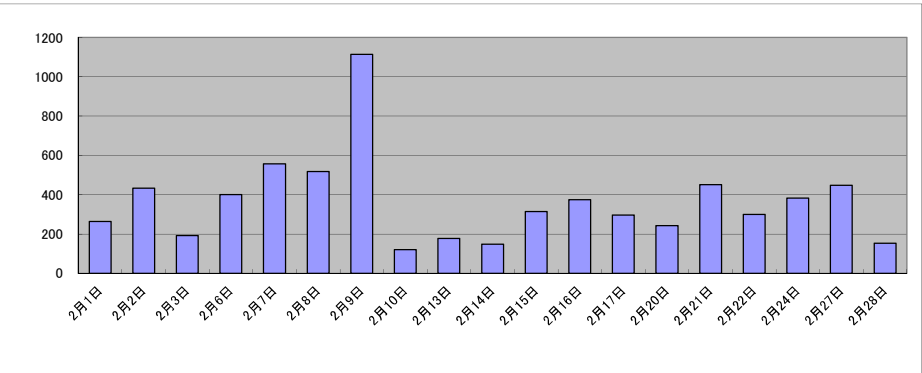

庁名	福島地方事務局相馬支局											
----	-------------	--	--	--	--	--	--	--	--	--	--	--

平成30年	H30.1	H30.2	H30.3	H30.4	H30.5	H30.6	H30.7	H30.8	H30.9	H30.10	H30.11	H30.12	合計
登記事項証明書	5,567	5,078	4,545	5,769	6,280	4,565	5,118	3,968	3,470	4,754	3,909	4,129	57,152
うちオンライン	672	522	824	681	555	578	789	541	475	642	666	608	7,553
要約書(閲覧)	5,478	5,841	3,535	9,838	13,345	3,697	2,593	8,341	5,014	10,056	3,109	6,808	77,655
印鑑証明	624	666	723	587	594	645	676	531	645	646	657	524	7,518
うちオンライン	30	50	50	50	50	50	101	0	50	50	80	50	611
地図等の写しの交付	895	848	638	776	946	1,507	1,315	936	752	1,025	781	1,094	11,513
うちオンライン	24	37	28	20	49	23	25	15	33	28	10	29	321
地図等の閲覧	1,274	591	305	458	1,371	2,299	1,841	466	250	699	481	740	10,775
その他	0	0	1	1	0	0	0	0	0	1	0	0	3
うちオンライン	0	0	0	0	0	0	0	0	0	0	0	0	0
合計	13,838	13,024	9,747	17,429	22,536	12,713	11,543	14,242	10,131	17,181	8,937	13,295	164,616

令和元年	H31.1	H31.2	H31.3	H31.4	R1.5	R1.6	R1.7	R1.8	R1.9	R1.10	R1.11	R1.12	合計
登記事項証明書	5,903	5,034	3,810	6,099	3,861	3,238	4,255	4,080	3,128	2,236	3,141	3,274	48,059
うちオンライン	595	548	564	587	512	445	598	465	394	413	536	631	6,288
要約書(閲覧)	4,602	4,585	3,903	27,727	43,344	11,729	6,088	3,666	6,237	5,333	3,768	5,808	126,790
印鑑証明	580	681	716	653	572	626	733	583	632	663	765	635	7,839
うちオンライン	0	91	12	100	0	0	100	41	50	51	50	50	545
地図等の写しの交付	897	930	1,135	605	1,426	907	1,363	1,128	2,317	551	656	754	12,669
うちオンライン	15	22	26	35	15	20	19	31	14	15	27	36	275
地図等の閲覧	585	572	306	1,848	494	921	479	169	672	429	1,978	1,804	10,257
その他	0	0	6	0	0	0	0	0	0	0	0	0	6
うちオンライン	0	0	0	0	0	0	0	0	0	0	0	0	0
合計	12,567	11,802	9,876	36,932	49,697	17,421	12,918	9,626	12,986	9,212	10,308	12,275	205,620

令和2年	R2.1	R2.2	R2.3	R2.4	R2.5	R2.6	R2.7	R2.8	R2.9	R2.10	R2.11	R2.12	合計
登記事項証明書	4,653	5,077	3,540	4,609	7,796	5,329	4,425	3,528	3,549	3,253	3,222	2,732	51,713
うちオンライン	401	403	540	467	408	508	375	458	390	509	354	476	5,289
要約書(閲覧)	2,297	7,143	1,173	3,631	7,858	6,178	5,395	4,064	5,041	4,241	5,286	2,774	55,081
印鑑証明	688	765	777	605	652	801	802	561	785	666	594	579	8,275
うちオンライン	70	120	100	50	50	50	120	0	120	60	50	50	840
地図等の写しの交付	736	1,320	796	925	1,628	1,575	1,745	775	983	827	962	826	13,098
うちオンライン	18	22	13	19	15	14	22	47	18	27	16	8	239
地図等の閲覧	454	507	366	388	213	656	1,109	811	280	4,138	212	223	9,357
その他	2	0	0	0	0	1	0	0	0	0	0	0	3
うちオンライン	0	0	0	0	0	0	0	0	0	0	0	0	0
合計	8,830	14,812	6,652	10,158	18,147	14,540	13,476	9,739	10,638	13,125	10,276	7,134	137,527

令和3年	R3.1	R3.2	R3.3	R3.4	R3.5	R3.6	R3.7	R3.8	R3.9	R3.10	R3.11	R3.12	合計
登記事項証明書	4,605	5,062	3,533	6,386	2,853	4,285	3,277	4,638	5,800	2,885	3,571	2,883	49,778
うちオンライン	444	335	486	475	356	462	669	477	402	436	393	520	5,455
要約書(閲覧)	7,626	2,066	1,973	2,548	2,454	6,957	5,430	4,380	5,561	6,111	7,255	2,341	54,702
印鑑証明	684	598	857	638	527	603	566	569	574	562	518	598	7,294
うちオンライン	100	50	50	22	50	70	50	60	61	70	70	70	723
地図等の写しの交付	1,765	1,245	1,023	870	685	1,038	1,383	2,455	969	1,130	1,036	801	14,400
うちオンライン	26	16	18	100	7	12	83	47	31	13	13	27	393
地図等の閲覧	323	301	396	865	720	346	843	457	1,223	539	350	172	6,535
その他	0	0	1	5	0	1	0	0	0	1	0	0	8
うちオンライン	0	0	0	0	0	0	0	0	0	0	0	0	0
合計	15,003	9,272	7,783	11,312	7,239	13,230	11,499	12,499	14,127	11,228	12,730	6,795	132,717

令和4年	R4.1	R4.2	R4.3	R4.4	R4.5	R4.6	R4.7	R4.8	R4.9	R4.10	R4.11	R4.12	合計
登記事項証明書	3,167	5,048	2,780	3,389	3,710	2,832	3,418	4,477	4,831	3,173	4,093	3,937	44,855
うちオンライン	448	460	573	469	508	519	690	536	370	414	424	567	5,978
要約書(閲覧)	2,112	1,212	1,607	4,817	2,964	5,137	7,000	2,479	3,346	7,889	7,271	5,980	51,814
印鑑証明	613	695	738	642	536	605	630	576	657	561	580	530	7,363
うちオンライン	90	90	81	120	60	62	60	71	70	72	140	72	988
地図等の写しの交付	581	458	600	706	722	755	689	640	684	772	663	901	8,171
うちオンライン	22	16	33	42	38	16	78	37	10	15	8	40	355
地図等の閲覧	613	480	311	1,506	725	572	505	404	743	578	487	409	7,333
その他	0	1	0	0	0	0	0	0	1	0	0	0	2
うちオンライン	0	0	0	0	0	0	0	0	0	0	0	0	0
合計	7,086	7,894	6,036	11,060	8,657	9,901	12,242	8,576	10,262	12,973	13,094	11,757	119,538

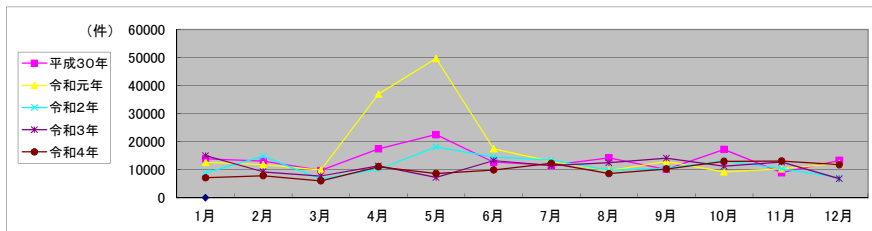

局 名	福島地方法務局	
庁 名	郡山支局	
登記所外証明書 発行請求機 設置場所	須賀川SC	
	田村SC	
備 考		

包括的民間委託を実施した年度

1 従来の実施に要した経費（法務局証明サービスセンターに係る経費を含む）

		（単位：千円）					
		平成30年度	令和元年度	令和2年度上半期	令和2年度下半期	令和3年度	令和4年度
計（a）	委託費	32,387,000	33,673,000	17,274,000	17,947,000	35,894,000	35,894,000
	物件費	0	0	0	0	0	0
参考値（b）	減価償却費	0	0	0	0	0	0
（a）＋（b）		32,387,000	33,673,000	17,274,000	17,947,000	35,894,000	35,894,000

2 従来の実施に要した人員（法務局証明サービスセンターに係る人員を含む）

	平成30年度	令和元年度	令和2年度上半期	令和2年度下半期	令和3年度	令和4年度
業務委託職員	12.0	10.3	10.6	11.6	9.5	10.4

3 従来の実施方法等（従来の業務実施における取扱数量）

（1）乙号事件数（法務局証明サービスセンターに係る乙号事件数を含む） 次葉のとおり

（2）郵送請求受取数

R4.1	R4.2	R4.3	R4.4	R4.5	R4.6	R4.7	R4.8	R4.9	R4.10	R4.11	R4.12	合計
81	88	109	90	110	139	110	115	111	134	105	105	1,297

（3）閉鎖登記簿・地図等の交付／閲覧の件数（令和5年2月の1日当たりの平均的な件数）

（4）乙号事件数の曜日別動向（令和4年度の平均的な割合）

	交付	閲覧
閉鎖登記簿（不動産）	31.8	0
閉鎖登記簿（商業・法人）	0.9	0
旧土地台帳	8.2	0
和紙公園（※）	2.8	0.9

月	火	水	木	金
23%	21%	16%	21%	19%

（5）登記情報及び地図情報の電子データによる提供数

	令和2年		令和3年		令和4年	
	登記	地図	登記	地図	登記	地図
件数	14	1,871	41	1,644	22	10
筆個数	904,512	830,756	538,653			

（6）請求書枚数の時間別動向（令和4年度の平均的な割合）

8:30～9:00	5%	9:00～9:30	7%	9:30～10:00	13%	10:00～10:30	3%	10:30～11:00	3%	11:00～11:30	10%
11:30～12:00		12:00～12:30		12:30～13:00		13:00～13:30		13:30～14:00		14:00～14:30	
6%		6%		4%		6%		8%		7%	
14:30～15:00		15:00～15:30		15:30～16:00		16:00～16:30		16:30～17:00		17:00～17:15	
8%		3%		3%		6%		2%		1%	

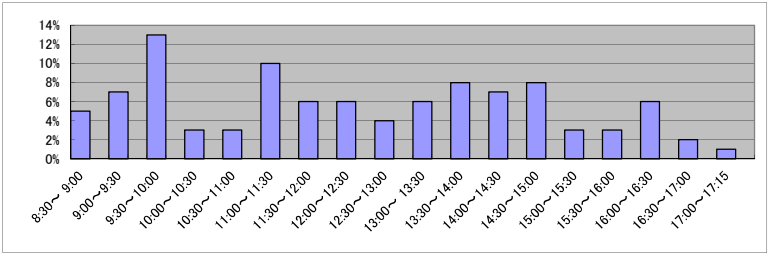

（7）乙号事件数の日別動向（令和5年2月）

2月1日	2月2日	2月3日	2月6日	2月7日	2月8日	2月9日	2月10日	2月13日	2月14日	2月15日	2月16日	2月17日	2月20日	2月21日	2月22日	2月24日	2月27日	2月28日
1426	2984	1470	2165	1603	1636	2836	2232	1961	1240	1203	1250	1117	1703	1386	1621	1685	1773	1424

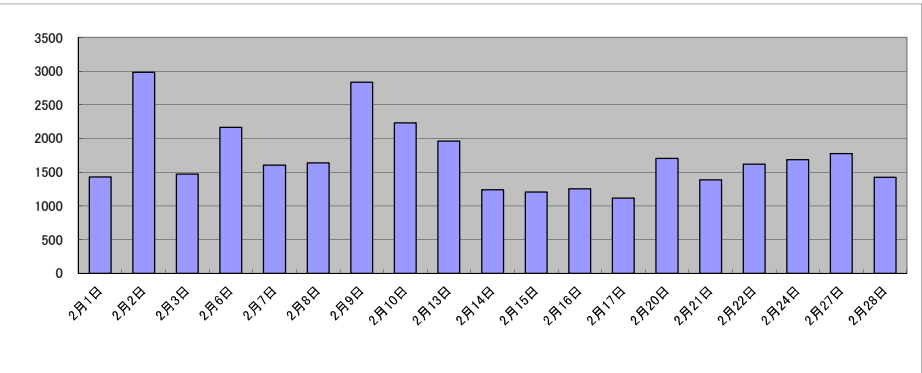

庁名	福島地方務局郡山支局											
----	------------	--	--	--	--	--	--	--	--	--	--	--

平成30年	H30.1	H30.2	H30.3	H30.4	H30.5	H30.6	H30.7	H30.8	H30.9	H30.10	H30.11	H30.12	合計
登記事項証明書	20,660	25,736	19,603	18,391	19,871	19,443	19,125	24,919	18,299	23,160	19,583	19,688	248,478
うちオンライン	4,280	3,986	3,876	4,600	4,503	4,481	4,487	4,381	3,170	4,734	4,066	4,596	51,160
要約書(閲覧)	12,119	8,294	11,768	4,175	9,387	16,809	9,250	6,960	6,464	12,375	6,591	6,833	111,025
印鑑証明	4,669	5,087	5,380	3,899	4,323	4,092	4,245	3,617	3,854	4,489	4,211	3,691	51,557
うちオンライン	138	162	242	90	142	53	60	74	123	100	173	112	1,469
地図等の写しの交付	3,520	5,612	4,247	3,840	3,718	4,162	3,408	4,168	3,353	4,219	4,445	3,371	48,063
うちオンライン	135	167	318	211	177	173	202	128	122	172	148	149	2,102
地図等の閲覧	673	772	1,978	459	514	1,306	512	835	992	484	462	393	9,380
その他	3	4	0	0	3	2	1	5	1	1	8	0	28
うちオンライン	0	0	0	0	0	0	0	0	0	0	0	0	0
合計	41,644	45,505	42,976	30,764	37,816	45,814	36,541	40,504	32,963	44,728	35,300	33,976	468,531

令和元年	H31.1	H31.2	H31.3	H31.4	R1.5	R1.6	R1.7	R1.8	R1.9	R1.10	R1.11	R1.12	合計
登記事項証明書	18,221	20,623	19,432	18,544	17,002	18,424	20,821	17,508	18,194	20,440	18,062	17,272	224,543
うちオンライン	4,086	4,274	4,206	3,929	4,305	4,382	4,553	4,612	4,077	5,112	4,227	4,704	52,467
要約書(閲覧)	7,957	6,128	8,957	7,825	5,944	6,560	9,073	5,147	6,213	4,306	5,158	5,510	78,778
印鑑証明	3,652	4,147	4,846	3,719	3,646	3,980	4,039	3,617	3,987	4,561	4,577	4,020	48,791
うちオンライン	136	131	184	121	161	118	162	72	182	95	173	167	1,702
地図等の写しの交付	2,928	3,677	3,032	3,585	3,348	3,464	3,265	3,853	3,819	4,188	3,185	2,726	41,070
うちオンライン	238	375	177	189	147	222	168	168	153	164	165	149	2,315
地図等の閲覧	1,226	1,652	516	424	432	753	821	530	487	668	456	3,045	11,010
その他	3	2	2	0	4	4	2	3	6	2	2	3	33
うちオンライン	0	0	0	0	0	0	0	0	0	0	0	0	0
合計	33,987	36,229	36,785	34,097	30,376	33,185	38,021	30,658	32,706	34,165	31,440	32,576	404,225

令和2年	R2.1	R2.2	R2.3	R2.4	R2.5	R2.6	R2.7	R2.8	R2.9	R2.10	R2.11	R2.12	合計
登記事項証明書	17,260	18,372	19,020	17,083	16,677	19,434	19,900	15,582	18,005	21,221	17,508	18,448	218,510
うちオンライン	4,307	4,100	4,297	5,037	3,762	4,244	4,411	3,532	4,096	4,742	4,220	4,512	51,260
要約書(閲覧)	8,316	7,582	5,590	5,211	5,798	6,289	5,846	9,375	4,398	7,641	5,277	6,737	78,060
印鑑証明	3,988	3,683	5,221	4,437	4,598	5,328	4,322	3,790	4,315	4,646	4,057	3,616	52,001
うちオンライン	175	198	152	181	34	250	40	152	106	201	118	134	1,741
地図等の写しの交付	4,028	2,938	2,799	2,680	3,575	4,274	2,986	3,078	2,984	3,544	2,966	3,069	38,921
うちオンライン	154	116	160	165	167	145	214	181	162	144	147	136	1,891
地図等の閲覧	340	447	1,522	303	325	499	1,098	891	578	675	532	539	7,749
その他	3	6	0	1	1	3	0	2	0	2	0	0	18
うちオンライン	0	0	0	0	0	0	0	0	0	0	0	0	0
合計	33,935	33,028	34,152	29,715	30,974	35,827	34,152	32,718	30,280	37,729	30,340	32,409	395,259

令和3年	R3.1	R3.2	R3.3	R3.4	R3.5	R3.6	R3.7	R3.8	R3.9	R3.10	R3.11	R3.12	合計
登記事項証明書	16,583	18,711	19,424	19,047	16,028	20,474	17,085	16,993	21,236	20,105	20,579	23,322	229,587
うちオンライン	4,209	3,606	5,229	5,048	3,709	5,101	4,436	4,544	4,961	4,699	4,548	4,585	54,675
要約書(閲覧)	5,366	6,153	6,904	7,500	4,400	5,373	5,646	8,277	7,693	9,182	5,395	7,612	79,501
印鑑証明	3,578	4,125	5,692	3,673	3,492	4,027	3,537	3,299	3,609	3,540	3,552	3,258	45,382
うちオンライン	141	136	250	84	142	136	115	140	216	183	163	97	1,803
地図等の写しの交付	3,171	3,229	3,485	3,576	2,791	3,197	2,894	3,920	3,221	4,276	3,583	3,373	40,716
うちオンライン	302	159	202	227	250	203	172	206	348	300	210	152	2,731
地図等の閲覧	591	970	1,307	243	653	659	310	560	545	822	753	350	7,763
その他	0	3	0	1	2	1	0	1	0	3	1	2	14
うちオンライン	0	0	0	0	0	0	0	0	0	0	0	0	0
合計	29,289	33,191	36,812	34,040	27,366	33,731	29,472	33,050	36,304	37,928	33,863	37,917	402,963

令和4年	R4.1	R4.2	R4.3	R4.4	R4.5	R4.6	R4.7	R4.8	R4.9	R4.10	R4.11	R4.12	合計
登記事項証明書	20,572	16,464	18,232	18,136	16,563	17,900	16,093	17,945	16,593	17,140	18,392	17,124	211,154
うちオンライン	4,447	3,741	4,605	4,662	3,977	5,098	4,617	4,408	4,379	4,167	4,752	4,267	53,120
要約書(閲覧)	9,021	7,976	5,378	5,138	8,670	7,571	6,021	8,461	3,741	5,650	5,733	6,382	79,742
印鑑証明	3,458	3,687	4,950	3,362	3,289	3,850	3,250	3,440	3,717	3,890	3,664	3,202	43,759
うちオンライン	187	164	214	104	202	152	45	157	156	167	80	188	1,816
地図等の写しの交付	2,526	2,842	3,044	2,579	3,550	3,798	3,011	5,143	3,578	3,405	2,870	2,724	39,070
うちオンライン	242	192	150	213	165	207	117	185	202	169	166	164	2,172
地図等の閲覧	1,767	191	244	337	247	1,293	390	1,508	655	414	651	286	7,983
その他	2	1	2	0	0	1	1	1	5	3	2	0	18
うちオンライン	0	0	0	0	0	0	0	0	0	0	0	0	0
合計	37,346	31,161	31,850	29,552	32,319	34,413	28,766	36,498	28,289	30,502	31,312	29,718	381,726

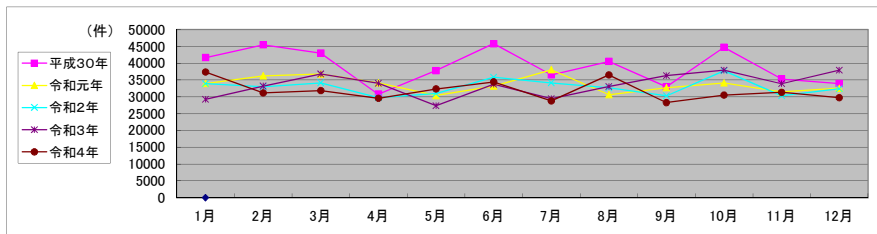



局 名	福島地方法務局	
庁 名	白河支局	
登記所外証明書 発行請求機 設置場所		
備 考		

包括的民間委託を実施した年度

1 従来の実施に要した経費(法務局証明サービスセンターに係る経費を含む)

		(単位:千円)					
		平成30年度	令和元年度	令和2年度上半期	令和2年度下半期	令和3年度	令和4年度
計(a)	委託費	8,557,000	8,897,000	4,564,000	4,742,000	9,484,000	9,484,000
	物件費	0	0	0	0	0	0
参考値(b)	減価償却費	0	0	0	0	0	0
(a)+(b)		8,557,000	8,897,000	4,564,000	4,742,000	9,484,000	9,484,000

2 従来の実施に要した人員(法務局証明サービスセンターに係る人員を含む)

	平成30年度	令和元年度	令和2年度上半期	令和2年度下半期	令和3年度	令和4年度
業務委託職員	4.2	4.4	4.2	3.9	5.0	3.9

3 従来の実施方法等(従来の業務実施における取扱数量)

(1) 乙号事件数(法務局証明サービスセンターに係る乙号事件数を含む) 次葉のとおり

(2) 郵送請求受取数

R4.1	R4.2	R4.3	R4.4	R4.5	R4.6	R4.7	R4.8	R4.9	R4.10	R4.11	R4.12	合計
31	41	35	20	17	27	16	34	30	31	21	21	324

(3) 閉鎖登記簿・地図等の交付／閲覧の件数(令和5年2月の1日当たりの平均的な件数)

(4) 乙号事件数の曜日別動向(令和4年度の平均的な割合)

	交付	閲覧
閉鎖登記簿(不動産)	14.0	0
閉鎖登記簿(商業・法人)	0.2	0
旧土地台帳	0.7	0
和紙公園(※)	0.8	0.2

月	火	水	木	金
23%	12%	27%	21%	17%

(5) 登記情報及び地図情報の電子データによる提供数

	令和2年		令和3年		令和4年	
	登記	地図	登記	地図	登記	地図
件数	4	78,817	11	8	6	6
筆個数	250,179		492,176		130,216	

(6) 請求書枚数の時間別動向(令和4年度の平均的な割合)

8:30～9:00	9:00～9:30	9:30～10:00	10:00～10:30	10:30～11:00	11:00～11:30
3%	5%	9%	5%	12%	4%
11:30～12:00	12:00～12:30	12:30～13:00	13:00～13:30	13:30～14:00	14:00～14:30
4%	3%	13%	0%	9%	1%
14:30～15:00	15:00～15:30	15:30～16:00	16:00～16:30	16:30～17:00	17:00～17:15
6%	3%	7%	15%	2%	0%

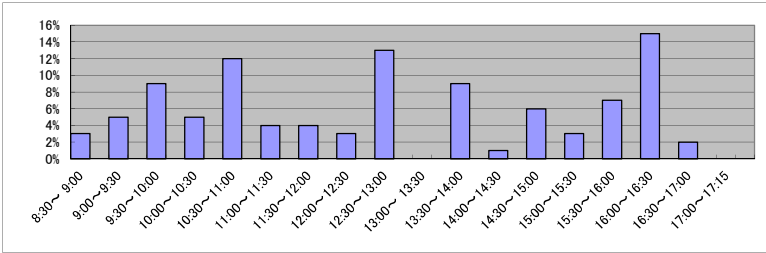

(7) 乙号事件数の日別動向(令和5年2月)

2月1日	2月2日	2月3日	2月6日	2月7日	2月8日	2月9日	2月10日	2月13日	2月14日	2月15日	2月16日	2月17日	2月20日	2月21日	2月22日	2月24日	2月27日	2月28日
228	263	218	304	453	487	928	397	403	225	754	252	254	326	214	814	290	506	1021

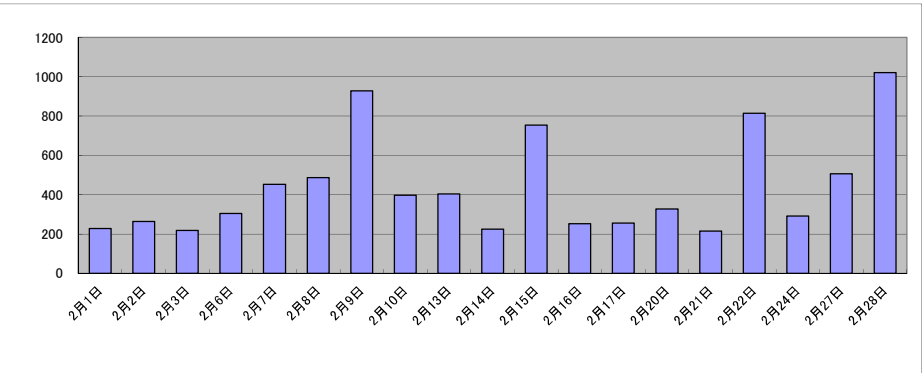

庁名	福島地方事務局白河支局											
----	-------------	--	--	--	--	--	--	--	--	--	--	--

平成30年	H30.1	H30.2	H30.3	H30.4	H30.5	H30.6	H30.7	H30.8	H30.9	H30.10	H30.11	H30.12	合計
登記事項証明書	4,867	4,212	4,678	3,611	4,130	5,076	4,342	4,729	3,806	5,419	6,408	4,262	55,540
うちオンライン	663	682	894	715	806	779	1,129	898	963	1,000	815	808	10,152
要約書(閲覧)	1,487	1,668	2,032	1,902	1,355	2,578	2,148	2,837	2,176	2,696	2,785	2,603	26,267
印鑑証明	613	682	1,045	689	771	716	736	597	781	752	737	677	8,796
うちオンライン	3	5	1	0	0	2	1	0	2	3	2	0	19
地図等の写しの交付	1,224	1,071	1,001	960	996	1,505	926	1,289	1,045	1,201	1,342	902	13,462
うちオンライン	17	20	32	39	33	25	20	181	21	35	40	32	495
地図等の閲覧	70	60	54	59	36	52	62	90	71	105	86	67	812
その他	0	1	1	1	0	0	0	0	0	0	0	0	3
うちオンライン	0	0	0	0	0	0	0	0	0	0	0	0	0
合計	8,261	7,694	8,811	7,222	7,288	9,927	8,214	9,542	7,879	10,173	11,358	8,511	104,880

令和元年	H31.1	H31.2	H31.3	H31.4	R1.5	R1.6	R1.7	R1.8	R1.9	R1.10	R1.11	R1.12	合計
登記事項証明書	6,868	4,672	4,437	3,624	4,342	4,463	5,384	4,974	5,228	4,024	3,440	5,222	56,678
うちオンライン	752	799	855	822	904	944	748	685	810	921	751	800	9,791
要約書(閲覧)	1,796	1,909	629	2,674	2,208	2,120	2,383	3,391	3,262	2,398	1,925	1,708	26,403
印鑑証明	719	800	913	700	750	651	832	619	881	743	609	740	8,957
うちオンライン	2	0	1	1	1	3	2	1	1	1	2	2	17
地図等の写しの交付	949	807	848	859	1,005	869	1,223	1,733	1,416	971	957	1,009	12,646
うちオンライン	26	39	45	59	14	26	40	21	23	32	25	26	376
地図等の閲覧	71	85	30	75	73	65	91	66	67	48	212	41	924
その他	0	0	0	0	4	0	0	0	0	0	0	0	4
うちオンライン	0	0	0	0	2	0	0	0	0	0	0	0	2
合計	10,403	8,273	6,857	7,932	8,382	8,168	9,913	10,783	10,854	8,184	7,143	8,720	105,612

令和2年	R2.1	R2.2	R2.3	R2.4	R2.5	R2.6	R2.7	R2.8	R2.9	R2.10	R2.11	R2.12	合計
登記事項証明書	4,274	3,920	4,138	3,724	3,288	5,396	4,880	4,348	4,862	4,718	4,493	3,972	52,013
うちオンライン	574	632	760	853	806	1,019	1,045	1,000	877	1,059	945	847	10,417
要約書(閲覧)	1,874	2,048	1,970	1,133	1,782	2,399	2,012	1,166	2,356	1,968	1,488	3,322	23,518
印鑑証明	687	775	1,021	763	799	1,015	886	656	800	739	698	745	9,584
うちオンライン	1	1	3	0	0	0	2	0	0	0	2	0	9
地図等の写しの交付	770	843	741	761	824	1,043	1,109	1,201	1,194	1,352	1,218	2,049	13,105
うちオンライン	27	36	47	166	154	123	119	92	143	142	72	68	1,189
地図等の閲覧	31	67	70	62	66	175	123	73	166	57	68	126	1,084
その他	0	0	0	0	0	0	0	0	0	0	0	0	0
うちオンライン	0	0	0	0	0	0	0	0	0	0	0	0	0
合計	7,636	7,653	7,940	6,443	6,759	10,028	9,010	7,444	9,378	8,834	7,965	10,214	99,304

令和3年	R3.1	R3.2	R3.3	R3.4	R3.5	R3.6	R3.7	R3.8	R3.9	R3.10	R3.11	R3.12	合計
登記事項証明書	4,480	4,218	5,088	5,213	3,710	5,198	4,264	4,202	5,546	5,250	4,495	3,746	55,410
うちオンライン	795	781	1,195	990	727	869	895	789	1,026	1,294	1,021	999	11,381
要約書(閲覧)	2,702	1,659	1,444	1,550	570	3,592	2,341	2,432	3,187	2,833	1,690	3,717	27,717
印鑑証明	688	701	1,081	640	671	660	578	562	621	762	589	599	8,152
うちオンライン	2	8	6	3	1	1	1	2	1	2	5	0	32
地図等の写しの交付	1,303	1,011	991	1,033	826	1,042	999	1,038	1,081	1,172	1,180	838	12,514
うちオンライン	57	77	124	78	68	62	80	62	108	113	73	106	1,008
地図等の閲覧	84	47	91	100	86	121	129	45	101	110	108	456	1,478
その他	0	0	0	0	0	0	0	0	0	0	0	0	0
うちオンライン	0	0	0	0	0	0	0	0	0	0	0	0	0
合計	9,257	7,636	8,695	8,536	5,863	10,613	8,311	8,279	10,536	10,127	8,062	9,356	105,271

令和4年	R4.1	R4.2	R4.3	R4.4	R4.5	R4.6	R4.7	R4.8	R4.9	R4.10	R4.11	R4.12	合計
登記事項証明書	4,665	4,393	5,231	3,916	4,089	6,063	4,254	4,527	4,993	4,691	3,758	3,838	54,418
うちオンライン	887	771	992	1,280	882	837	806	929	696	798	742	933	10,553
要約書(閲覧)	1,974	4,902	1,908	2,161	1,417	2,146	2,051	1,186	2,045	1,851	1,980	1,094	24,715
印鑑証明	606	688	868	564	629	598	630	514	744	603	694	501	7,639
うちオンライン	2	8	9	9	2	6	8	6	4	5	10	2	71
地図等の写しの交付	974	1,044	780	809	826	1,007	773	928	1,192	1,083	1,154	957	11,527
うちオンライン	99	95	115	114	34	29	60	46	51	50	33	29	755
地図等の閲覧	387	91	89	110	133	270	825	77	128	59	308	80	2,557
その他	0	0	0	0	0	0	0	0	0	1	0	3	4
うちオンライン	0	0	0	0	0	0	0	0	0	0	0	0	0
合計	8,606	11,118	8,876	7,560	7,094	10,084	8,533	7,232	9,102	8,288	7,894	6,473	100,860

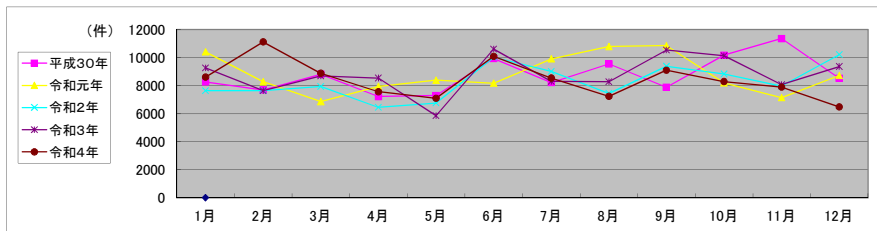

局 名	福島地方法務局	
庁 名	若松支局	
登記所外証明書 発行請求機 設置場所	喜多方SC	
備 考		

包括的民間委託を実施した年度

1 従来の実施に要した経費（法務局証明サービスセンターに係る経費を含む）

		(単位:千円)					
		平成30年度	令和元年度	令和2年度上半期	令和2年度下半期	令和3年度	令和4年度
計(a)	委託費	13,030,000	13,547,000	6,950,000	7,220,000	14,441,000	14,441,000
	物件費	0	0	0	0	0	0
参考値(b)	減価償却費	0	0	0	0	0	0
(a)+(b)		13,030,000	13,547,000	6,950,000	7,220,000	14,441,000	14,441,000

2 従来の実施に要した人員（法務局証明サービスセンターに係る人員を含む）

		(単位:人)					
		平成30年度	令和元年度	令和2年度上半期	令和2年度下半期	令和3年度	令和4年度
業務委託職員		7.0	6.8	6.7	7.1	7.5	7.4

3 従来の実施方法等（従来の業務実施における取扱数量）

(1) 乙号事件数（法務局証明サービスセンターに係る乙号事件数を含む） 次葉のとおり

(2) 郵送請求受取数

R4.1	R4.2	R4.3	R4.4	R4.5	R4.6	R4.7	R4.8	R4.9	R4.10	R4.11	R4.12	合計
34	47	33	38	45	40	34	39	31	43	42	27	453

(3) 閉鎖登記簿・地図等の交付／閲覧の件数（令和5年2月の1日当たりの平均的な件数）

(4) 乙号事件数の曜日別動向（令和4年度の平均的な割合）

	交付	閲覧
閉鎖登記簿（不動産）	6.5	3.3
閉鎖登記簿（商業・法人）	0.5	0
旧土地台帳	1.4	0
和紙公園（※）	1.3	1.3

月	火	水	木	金
16%	19%	30%	20%	15%

(5) 登記情報及び地図情報の電子データによる提供数

	令和2年		令和3年		令和4年	
	登記	地図	登記	地図	登記	地図
件数	7	7	15	117,134	11	3,317
筆個数	375,843		1,253,667		725,737	

(6) 請求書枚数の時間別動向（令和4年度の平均的な割合）

8:30～9:00	9:00～9:30	9:30～10:00	10:00～10:30	10:30～11:00	11:00～11:30
1%	10%	7%	5%	8%	5%
11:30～12:00	12:00～12:30	12:30～13:00	13:00～13:30	13:30～14:00	14:00～14:30
4%	2%	5%	3%	4%	8%
14:30～15:00	15:00～15:30	15:30～16:00	16:00～16:30	16:30～17:00	17:00～17:15
8%	8%	10%	10%	1%	1%

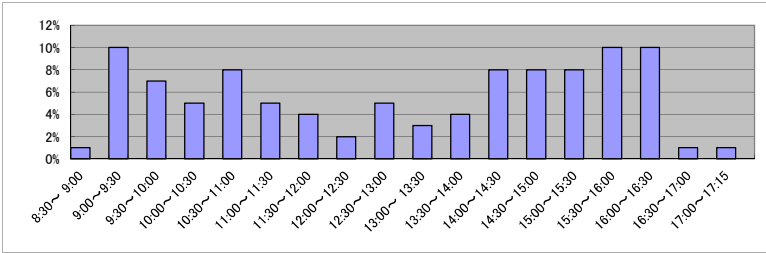

(7) 乙号事件数の日別動向（令和5年2月）

2月1日	2月2日	2月3日	2月6日	2月7日	2月8日	2月9日	2月10日	2月13日	2月14日	2月15日	2月16日	2月17日	2月20日	2月21日	2月22日	2月24日	2月27日	2月28日
1100	1181	735	523	580	1162	517	413	473	430	813	498	468	668	676	371	470	837	529

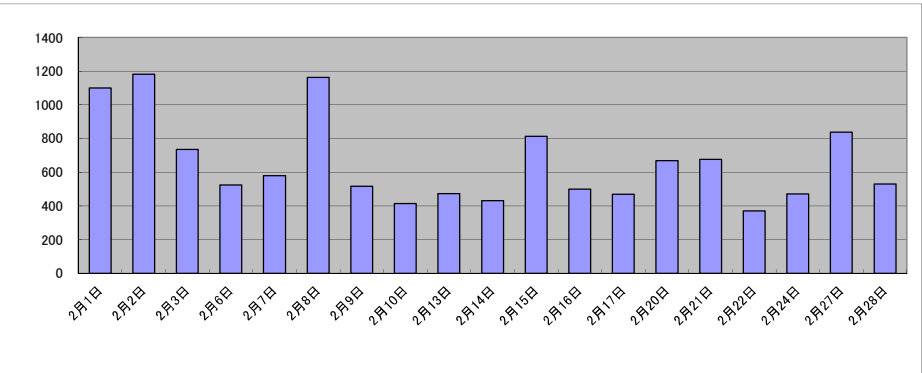

庁名	福島地方事務局若松支局											
----	-------------	--	--	--	--	--	--	--	--	--	--	--

平成30年	H30.1	H30.2	H30.3	H30.4	H30.5	H30.6	H30.7	H30.8	H30.9	H30.10	H30.11	H30.12	合計
登記事項証明書	6,021	8,427	6,662	6,802	6,214	7,275	7,366	6,160	6,079	6,959	6,827	5,581	80,373
うちオンライン	1,397	965	1,339	1,339	1,457	1,783	1,360	1,429	1,056	1,620	1,215	1,470	16,430
要約書(閲覧)	5,100	4,703	3,119	5,306	4,079	6,630	4,530	5,873	10,703	6,226	4,944	8,784	69,997
印鑑証明	1,067	1,243	1,784	1,057	1,317	1,261	1,328	1,103	1,148	1,370	1,470	1,209	15,357
うちオンライン	0	0	2	0	1	4	0	0	0	2	0	1	10
地図等の写しの交付	902	2,748	1,146	1,749	1,441	1,400	1,823	1,241	1,125	1,222	1,531	1,036	17,364
うちオンライン	13	18	56	39	38	45	54	35	48	30	20	21	417
地図等の閲覧	420	668	305	674	558	1,163	847	789	760	808	589	498	8,079
その他	0	4	0	2	0	0	0	0	0	1	0	0	7
うちオンライン	0	0	0	0	0	0	0	0	0	0	0	0	0
合計	13,510	17,793	13,016	15,590	13,609	17,729	15,894	15,166	19,815	16,586	15,361	17,108	191,177

令和元年	H31.1	H31.2	H31.3	H31.4	R1.5	R1.6	R1.7	R1.8	R1.9	R1.10	R1.11	R1.12	合計
登記事項証明書	5,736	6,847	6,556	6,120	5,446	6,534	7,451	4,863	5,985	6,538	5,218	6,156	73,450
うちオンライン	1,238	1,422	1,516	1,795	1,479	1,274	1,405	1,220	1,216	1,637	1,374	1,242	16,818
要約書(閲覧)	4,783	4,674	2,397	5,716	5,047	8,391	9,739	5,080	4,466	4,619	3,577	3,736	62,225
印鑑証明	1,149	1,173	1,558	1,160	1,203	1,241	1,423	991	1,224	1,160	1,137	1,022	14,441
うちオンライン	0	0	5	0	0	2	4	1	0	0	0	5	17
地図等の写しの交付	1,069	1,111	1,141	1,212	1,026	1,510	1,265	910	1,168	1,131	1,016	890	13,449
うちオンライン	30	23	25	25	39	62	35	42	35	31	33	45	425
地図等の閲覧	570	648	411	1,577	787	977	2,230	2,928	745	696	554	482	12,605
その他	2	1	2	0	0	0	0	0	0	1	1	0	7
うちオンライン	0	0	0	0	0	0	0	0	0	0	0	0	0
合計	13,309	14,454	12,065	15,785	13,509	18,653	22,108	14,772	13,588	14,145	11,503	12,286	176,177

令和2年	R2.1	R2.2	R2.3	R2.4	R2.5	R2.6	R2.7	R2.8	R2.9	R2.10	R2.11	R2.12	合計
登記事項証明書	6,777	6,149	6,938	5,745	5,498	7,805	6,080	5,386	5,665	6,548	5,740	5,593	73,924
うちオンライン	1,344	1,315	1,360	1,451	1,252	1,412	1,468	1,345	1,187	1,757	1,327	1,450	16,668
要約書(閲覧)	6,196	3,312	6,035	4,351	3,361	5,241	9,101	4,396	7,756	8,471	5,241	4,052	67,513
印鑑証明	1,078	1,180	1,637	1,312	1,696	1,607	1,506	1,126	1,155	1,263	1,405	1,117	16,082
うちオンライン	5	0	0	5	0	2	3	1	0	2	0	2	20
地図等の写しの交付	1,018	961	1,504	986	967	1,515	1,150	1,220	1,218	1,425	978	897	13,839
うちオンライン	28	30	47	30	51	65	38	38	73	25	42	31	498
地図等の閲覧	1,410	545	611	344	621	1,050	631	1,122	1,134	891	997	1,013	10,369
その他	1	0	0	0	0	0	0	0	1	5	0	0	7
うちオンライン	0	0	0	0	0	0	0	0	0	0	0	0	0
合計	16,480	12,147	16,725	12,738	12,143	17,218	18,468	13,250	16,929	18,603	14,361	12,672	181,734

令和3年	R3.1	R3.2	R3.3	R3.4	R3.5	R3.6	R3.7	R3.8	R3.9	R3.10	R3.11	R3.12	合計
登記事項証明書	5,205	5,923	7,014	6,368	5,518	6,642	6,745	6,366	6,392	7,623	6,444	5,354	75,594
うちオンライン	1,217	1,106	1,500	1,283	1,232	1,531	1,499	1,079	1,374	1,393	1,435	1,306	15,955
要約書(閲覧)	4,971	3,947	3,892	4,112	2,870	2,976	3,155	6,301	5,429	4,666	4,301	3,539	50,159
印鑑証明	985	1,171	1,825	1,164	1,046	1,167	1,067	888	1,088	947	1,028	915	13,291
うちオンライン	0	2	3	11	4	2	3	2	0	2	4	3	36
地図等の写しの交付	1,166	1,140	1,263	1,377	1,020	1,369	1,463	1,510	1,373	1,361	1,134	976	15,152
うちオンライン	29	41	101	39	45	44	65	40	55	48	49	47	603
地図等の閲覧	855	618	704	602	480	754	520	400	2,867	751	560	351	9,462
その他	0	0	0	1	3	0	0	0	0	0	0	0	4
うちオンライン	0	0	0	0	0	0	0	0	0	0	0	0	0
合計	13,182	12,799	14,698	13,624	10,937	12,908	12,950	15,465	17,149	15,348	13,467	11,135	163,662

令和4年	R4.1	R4.2	R4.3	R4.4	R4.5	R4.6	R4.7	R4.8	R4.9	R4.10	R4.11	R4.12	合計
登記事項証明書	5,357	5,558	6,492	5,687	5,508	6,344	5,018	5,833	5,344	5,903	5,757	5,527	68,328
うちオンライン	1,497	1,058	1,397	1,372	1,427	1,451	1,537	1,326	1,395	1,223	1,305	1,559	16,547
要約書(閲覧)	3,694	4,233	4,498	3,584	4,059	4,253	6,792	3,708	4,122	4,230	3,687	3,547	50,407
印鑑証明	895	943	1,439	939	1,116	1,103	987	960	998	1,161	1,209	923	12,673
うちオンライン	3	5	5	0	0	6	4	2	12	6	7	6	56
地図等の写しの交付	919	1,025	1,037	1,213	1,048	1,159	1,231	1,071	1,307	1,450	962	1,271	13,693
うちオンライン	28	48	44	74	68	39	49	27	63	36	23	40	539
地図等の閲覧	322	920	528	539	948	476	689	2,078	500	680	443	350	8,473
その他	0	4	0	0	3	0	0	0	0	0	0	0	7
うちオンライン	0	0	0	0	0	0	0	0	0	0	0	0	0
合計	11,187	12,683	13,994	11,962	12,682	13,335	14,717	13,650	12,271	13,424	12,058	11,618	153,581

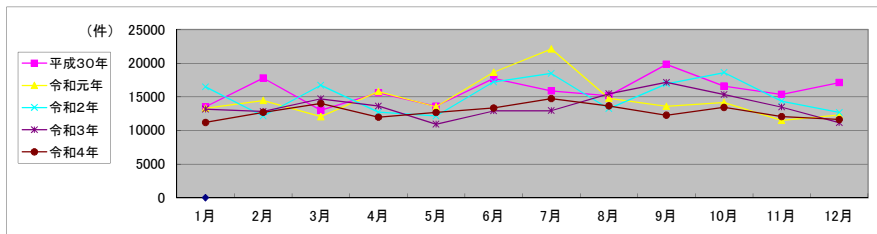

局 名	福島地方法務局	
庁 名	いわき支局	
登記所外証明書 発行請求機 設置場所		
備 考		

包括的民間委託を実施した年度

1 従来の実施に要した経費（法務局証明サービスセンターに係る経費を含む）

		（単位：千円）					
		平成30年度	令和元年度	令和2年度上半期	令和2年度下半期	令和3年度	令和4年度
計（a）	委託費	20,821,000	21,647,000	11,105,000	11,537,000	23,075,000	23,075,000
	物件費	0	0	0	0	0	0
参考値（b）	減価償却費	0	0	0	0	0	0
（a）＋（b）		20,821,000	21,647,000	11,105,000	11,537,000	23,075,000	23,075,000

2 従来の実施に要した人員（法務局証明サービスセンターに係る人員を含む）

		（単位：人）					
		平成30年度	令和元年度	令和2年度上半期	令和2年度下半期	令和3年度	令和4年度
業務委託職員		6.5	7.3	6.0	7.2	7.1	7.3

3 従来の実施方法等（従来の業務実施における取扱数量）

（1）乙号事件数（法務局証明サービスセンターに係る乙号事件数を含む） 次葉のとおり

（2）郵送請求受取数

R4.1	R4.2	R4.3	R4.4	R4.5	R4.6	R4.7	R4.8	R4.9	R4.10	R4.11	R4.12	合計
27	32	28	42	35	45	19	27	29	31	33	27	375

（3）閉鎖登記簿・地図等の交付／閲覧の件数（令和5年2月の1日当たりの平均的な件数）

（4）乙号事件数の曜日別動向（令和4年度の平均的な割合）

	交付	閲覧
閉鎖登記簿（不動産）	15.2	0
閉鎖登記簿（商業・法人）	0.4	0
旧土地台帳	2.2	0
和紙公園（※）	2.4	0

月	火	水	木	金
24%	15%	16%	24%	21%

（5）登記情報及び地図情報の電子データによる提供数

	令和2年		令和3年		令和4年	
	登記	地図	登記	地図	登記	地図
件数	4	209	1	12	5	118
筆個数	12,048		1,462		15,991	

（6）請求書枚数の時間別動向（令和4年度の平均的な割合）

8:30～9:00	9:00～9:30	9:30～10:00	10:00～10:30	10:30～11:00	11:00～11:30
	5%	5%	6%	9%	7%
11:30～12:00	12:00～12:30	12:30～13:00	13:00～13:30	13:30～14:00	14:00～14:30
11%	5%	2%	5%	4%	8%
14:30～15:00	15:00～15:30	15:30～16:00	16:00～16:30	16:30～17:00	17:00～17:15
8%	2%	3%	5%	7%	1%

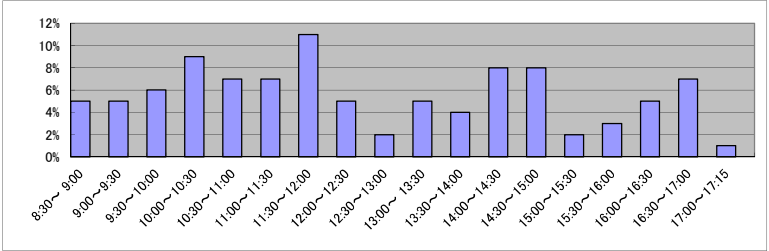

（7）乙号事件数の日別動向（令和5年2月）

2月1日	2月2日	2月3日	2月6日	2月7日	2月8日	2月9日	2月10日	2月13日	2月14日	2月15日	2月16日	2月17日	2月20日	2月21日	2月22日	2月24日	2月27日	2月28日
867	851	620	701	787	816	1959	605	755	727	648	602	549	802	1408	2600	768	941	572

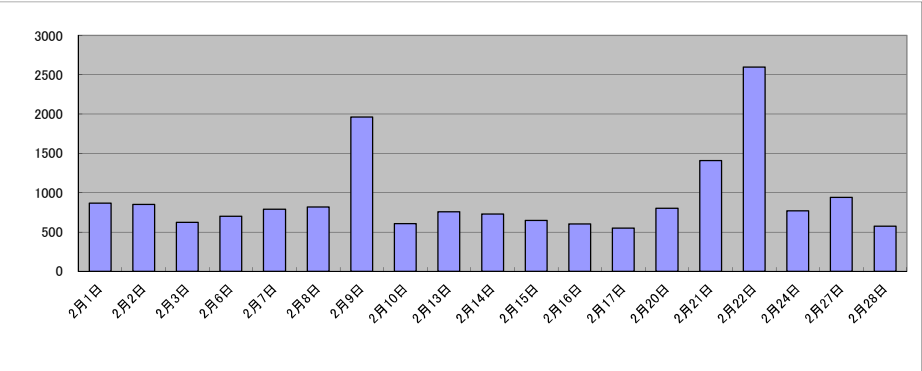

庁名	福島地方事務局いわき支局											
----	--------------	--	--	--	--	--	--	--	--	--	--	--

平成30年	H30.1	H30.2	H30.3	H30.4	H30.5	H30.6	H30.7	H30.8	H30.9	H30.10	H30.11	H30.12	合計
登記事項証明書	15,182	14,094	12,695	11,260	12,479	11,632	12,758	11,072	10,828	12,593	12,907	11,051	148,551
うちオンライン	4,657	2,529	3,028	2,743	3,052	3,465	2,860	2,654	2,358	3,126	3,207	2,811	36,490
要約書(閲覧)	34,568	3,826	3,326	6,901	6,309	13,902	27,993	22,302	9,068	6,801	6,246	26,974	168,216
印鑑証明	2,200	2,015	2,844	2,056	2,185	2,173	2,171	2,027	1,960	2,237	2,082	2,171	26,121
うちオンライン	5	1	7	0	2	7	4	6	3	1	13	6	55
地図等の写しの交付	1,402	1,760	1,226	1,590	1,072	1,076	1,202	1,114	953	1,218	1,217	1,005	14,835
うちオンライン	32	29	58	59	45	52	39	28	32	48	59	42	523
地図等の閲覧	1,281	1,038	2,490	1,488	1,168	1,215	1,349	1,385	1,298	1,514	2,195	1,005	17,426
その他	0	11	6	2	0	0	0	0	0	9	14	2	44
うちオンライン	0	0	0	0	0	0	0	0	0	0	0	0	0
合計	54,633	22,744	22,587	23,297	23,213	29,998	45,473	37,900	24,107	24,372	24,661	42,208	375,193

令和元年	H31.1	H31.2	H31.3	H31.4	R1.5	R1.6	R1.7	R1.8	R1.9	R1.10	R1.11	R1.12	合計
登記事項証明書	10,746	13,181	12,863	12,869	8,896	10,057	11,336	10,976	8,671	11,374	10,164	11,901	133,034
うちオンライン	2,281	3,064	2,858	3,210	2,586	3,097	3,136	2,415	2,487	2,891	2,636	2,931	33,592
要約書(閲覧)	6,813	17,116	15,655	9,315	6,306	8,861	13,748	12,847	10,970	9,347	7,526	4,167	122,671
印鑑証明	2,126	2,108	2,665	1,982	2,191	2,010	2,067	1,816	2,226	2,687	2,824	2,496	27,198
うちオンライン	5	6	3	4	3	4	6	8	3	8	4	11	65
地図等の写しの交付	1,047	1,069	1,082	1,063	867	822	1,127	893	886	881	846	1,028	11,611
うちオンライン	43	79	56	89	40	64	55	65	33	75	24	52	675
地図等の閲覧	2,777	1,665	660	3,115	1,034	924	1,627	837	789	1,056	2,100	1,045	17,629
その他	0	10	2	2	0	0	0	1	1	0	0	0	16
うちオンライン	0	0	1	0	0	0	0	0	0	0	0	0	1
合計	23,509	35,149	32,927	28,346	19,294	22,674	29,905	27,370	23,543	25,345	23,460	20,637	312,159

令和2年	R2.1	R2.2	R2.3	R2.4	R2.5	R2.6	R2.7	R2.8	R2.9	R2.10	R2.11	R2.12	合計
登記事項証明書	11,282	14,006	11,358	10,001	9,262	11,804	11,185	10,347	11,418	12,258	10,800	10,497	134,218
うちオンライン	2,833	2,419	2,918	2,790	2,585	2,841	2,672	2,231	2,804	2,942	2,607	2,785	32,427
要約書(閲覧)	7,387	4,683	5,811	5,048	2,283	8,271	9,556	5,537	17,264	22,602	4,887	5,776	99,105
印鑑証明	2,492	2,391	3,190	2,583	2,722	3,311	2,786	2,385	2,709	2,719	2,359	2,377	32,024
うちオンライン	4	4	10	3	18	27	31	18	38	15	17	33	218
地図等の写しの交付	1,085	1,325	960	1,013	846	1,594	1,113	1,125	1,125	1,255	1,074	875	13,390
うちオンライン	55	71	48	125	53	187	124	94	73	112	106	34	1,082
地図等の閲覧	1,395	1,256	638	598	486	702	897	895	1,157	1,747	855	826	11,452
その他	1	0	0	0	4	0	2	1	2	0	0	0	10
うちオンライン	0	0	0	0	0	0	0	0	0	0	0	0	0
合計	23,642	23,661	21,957	19,243	15,603	25,682	25,539	20,290	33,675	40,581	19,975	20,351	290,199

令和3年	R3.1	R3.2	R3.3	R3.4	R3.5	R3.6	R3.7	R3.8	R3.9	R3.10	R3.11	R3.12	合計
登記事項証明書	12,615	10,899	15,245	10,222	8,330	12,249	10,479	11,928	16,866	11,986	10,585	10,947	142,351
うちオンライン	2,662	2,291	3,172	3,103	2,396	3,208	3,164	2,937	2,900	2,983	2,728	3,301	34,845
要約書(閲覧)	15,768	11,536	13,452	2,969	5,538	9,411	3,982	20,862	1,879	12,380	5,370	6,809	109,956
印鑑証明	2,398	2,646	3,420	2,186	2,131	2,557	2,278	2,002	2,443	2,264	2,155	1,912	28,392
うちオンライン	29	39	21	6	20	21	19	12	97	21	38	14	337
地図等の写しの交付	1,088	1,287	1,038	1,266	1,029	1,046	1,001	1,400	1,017	1,268	959	779	13,178
うちオンライン	94	61	94	93	106	66	69	129	57	81	88	78	1,016
地図等の閲覧	874	899	871	859	701	2,300	1,460	668	914	668	1,061	1,052	12,327
その他	3	1	0	3	0	1	0	1	0	0	0	0	9
うちオンライン	0	0	0	0	0	0	0	0	0	0	0	0	0
合計	32,746	27,268	34,026	17,505	17,729	27,564	19,200	36,861	23,119	28,566	20,130	21,499	306,213

令和4年	R4.1	R4.2	R4.3	R4.4	R4.5	R4.6	R4.7	R4.8	R4.9	R4.10	R4.11	R4.12	合計
登記事項証明書	12,964	10,305	11,968	9,900	9,845	11,051	9,560	10,629	9,446	10,423	10,546	9,853	126,490
うちオンライン	2,973	2,537	3,122	2,597	2,514	3,048	3,331	2,684	2,672	3,041	2,997	3,288	34,804
要約書(閲覧)	13,528	9,150	6,055	2,920	3,361	6,242	5,077	9,624	3,306	2,472	3,311	5,498	70,544
印鑑証明	2,264	2,306	3,076	2,127	2,043	2,216	1,981	2,044	2,342	2,217	2,189	1,958	26,763
うちオンライン	45	43	23	21	21	26	22	37	39	35	14	49	375
地図等の写しの交付	885	1,021	1,305	1,089	855	966	834	1,090	923	979	807	740	11,494
うちオンライン	57	104	118	88	69	78	89	78	89	75	66	56	967
地図等の閲覧	870	972	1,048	755	704	765	756	864	1,013	787	925	640	10,099
その他	0	1	1	2	0	0	0	1	1	3	4	0	13
うちオンライン	0	0	0	0	0	0	0	0	0	0	0	0	0
合計	30,511	23,755	23,453	16,793	16,808	21,240	18,208	24,252	17,031	16,881	17,782	18,689	245,403

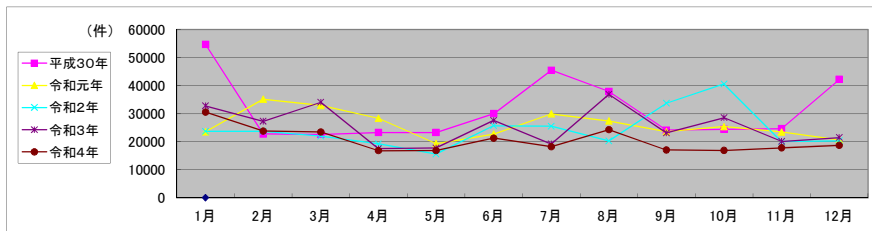

局 名	福島地方法務局	
庁 名	二本松出張所	
登記所外証明書 発行請求機 設置場所		
備 考		

包括的民間委託を実施した年度

1 従来の実施に要した経費(法務局証明サービスセンターに係る経費を含む)

		(単位:千円)					
		平成30年度	令和元年度	令和2年度上半期	令和2年度下半期	令和3年度	令和4年度
計(a)	委託費	3,226,000	3,354,000	1,720,000	1,787,000	3,575,000	3,575,000
	物件費	0	0	0	0	0	0
参考値(b)	減価償却費	0	0	0	0	0	0
(a)+(b)		3,226,000	3,354,000	1,720,000	1,787,000	3,575,000	3,575,000

2 従来の実施に要した人員(法務局証明サービスセンターに係る人員を含む)

	(単位:人)					
	平成30年度	令和元年度	令和2年度上半期	令和2年度下半期	令和3年度	令和4年度
業務委託職員	2.7	3.1	2.6	3.5	3.3	3.2

3 従来の実施方法等(従来の業務実施における取扱数量)

(1) 乙号事件数(法務局証明サービスセンターに係る乙号事件数を含む) 次葉のとおり

(2) 郵送請求受取数

R4.1	R4.2	R4.3	R4.4	R4.5	R4.6	R4.7	R4.8	R4.9	R4.10	R4.11	R4.12	合計
11	19	9	10	17	11	9	16	11	13	25	9	160

(3) 閉鎖登記簿・地図等の交付／閲覧の件数(令和5年2月の1日当たりの平均的な件数)

	交付	閲覧
閉鎖登記簿(不動産)	1.7	0
閉鎖登記簿(商業・法人)	0.3	0
旧土地台帳	0.1	0
和紙公園(※)	0	0.1

(※) 閉鎖された地図に準ずる図面のうち和紙で調製された旧土地台帳附属地図等

(4) 乙号事件数の曜日別動向(令和4年度の平均的な割合)

月	火	水	木	金
21%	24%	15%	23%	17%

(5) 登記情報及び地図情報の電子データによる提供数

	令和2年		令和3年		令和4年	
	登記	地図	登記	地図	登記	地図
件数	0	0	0	0	1	1,894
筆個数	0	0	0	0	431,339	

(6) 請求書枚数の時間別動向(令和4年度の平均的な割合)

8:30～9:00	9:00～9:30	9:30～10:00	10:00～10:30	10:30～11:00	11:00～11:30
0%	9%	8%	10%	5%	3%
11:30～12:00	12:00～12:30	12:30～13:00	13:00～13:30	13:30～14:00	14:00～14:30
7%	5%	7%	3%	2%	9%
14:30～15:00	15:00～15:30	15:30～16:00	16:00～16:30	16:30～17:00	17:00～17:15
15%	9%	3%	3%	2%	0%

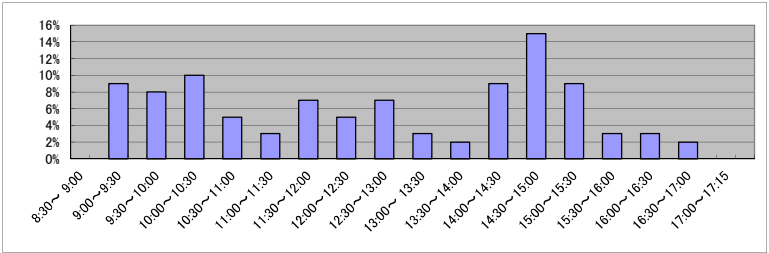

(7) 乙号事件数の日別動向(令和5年2月)

2月1日	2月2日	2月3日	2月6日	2月7日	2月8日	2月9日	2月10日	2月13日	2月14日	2月15日	2月16日	2月17日	2月20日	2月21日	2月22日	2月24日	2月27日	2月28日
120	167	363	170	246	118	197	110	154	175	148	100	188	592	92	134	113	106	167

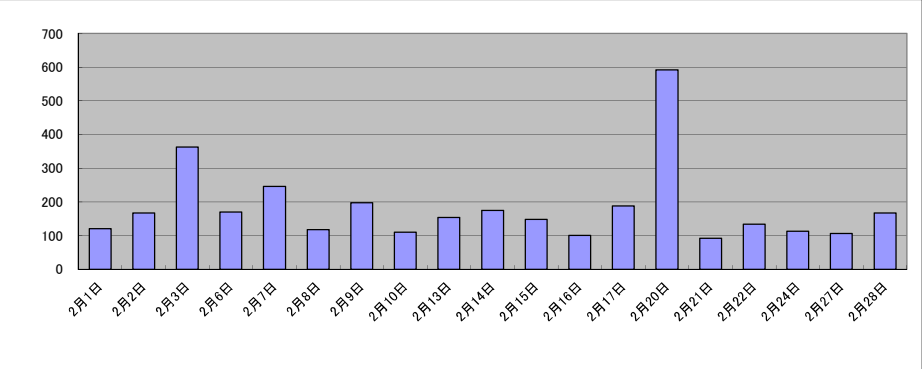

庁名	福島地方事務局二本松出張所
----	---------------

平成30年	H30.1	H30.2	H30.3	H30.4	H30.5	H30.6	H30.7	H30.8	H30.9	H30.10	H30.11	H30.12	合計
登記事項証明書	1,688	1,638	1,810	2,755	2,108	2,135	1,800	2,109	1,705	2,340	2,116	2,125	24,329
うちオンライン	312	176	216	276	375	302	306	260	209	358	295	236	3,321
要約書(閲覧)	500	708	552	688	482	783	428	607	529	434	437	431	6,579
印鑑証明	462	557	649	464	529	517	497	411	490	571	596	443	6,186
うちオンライン	0	0	0	4	4	0	2	0	0	1	1	0	12
地図等の写しの交付	372	343	350	1,359	518	544	239	448	367	448	389	607	5,984
うちオンライン	12	9	4	12	4	9	9	10	8	19	32	30	158
地図等の閲覧	32	35	46	74	52	80	24	46	13	64	39	65	570
その他	0	0	0	0	0	0	0	0	0	0	0	0	0
うちオンライン	0	0	0	0	0	0	0	0	0	0	0	0	0
合計	3,054	3,281	3,407	5,340	3,689	4,059	2,988	3,621	3,104	3,857	3,577	3,671	43,648

令和元年	H31.1	H31.2	H31.3	H31.4	R1.5	R1.6	R1.7	R1.8	R1.9	R1.10	R1.11	R1.12	合計
登記事項証明書	2,007	2,196	1,936	2,082	1,818	1,973	2,100	2,318	1,609	1,714	2,752	3,125	25,630
うちオンライン	250	414	339	400	235	285	356	343	252	256	293	500	3,923
要約書(閲覧)	435	586	464	939	677	706	732	816	597	909	434	390	7,685
印鑑証明	517	516	551	385	456	520	536	421	484	487	501	459	5,833
うちオンライン	0	1	0	0	0	0	0	0	0	0	1	0	2
地図等の写しの交付	378	642	358	778	586	369	400	558	370	436	1,504	442	6,821
うちオンライン	12	7	34	17	11	2	2	4	4	8	8	14	123
地図等の閲覧	65	89	77	57	47	200	82	23	13	51	113	21	838
その他	1	0	0	0	0	0	0	0	0	0	0	0	1
うちオンライン	0	0	0	0	0	0	0	0	0	0	0	0	0
合計	3,403	4,029	3,386	4,241	3,584	3,768	3,850	4,136	3,073	3,597	5,304	4,437	46,808

令和2年	R2.1	R2.2	R2.3	R2.4	R2.5	R2.6	R2.7	R2.8	R2.9	R2.10	R2.11	R2.12	合計
登記事項証明書	1,993	2,311	2,057	1,798	1,917	2,626	1,881	2,078	1,752	2,397	2,294	3,538	26,642
うちオンライン	254	325	409	205	255	319	432	211	206	335	153	347	3,451
要約書(閲覧)	247	246	314	689	319	1,548	368	501	596	781	663	454	6,726
印鑑証明	499	492	529	486	609	670	564	435	477	593	551	494	6,399
うちオンライン	0	1	0	0	0	0	0	1	0	0	0	0	2
地図等の写しの交付	415	294	271	651	347	752	352	547	493	598	745	363	5,828
うちオンライン	56	8	13	12	14	9	19	8	10	10	8	9	176
地図等の閲覧	35	75	28	39	24	30	27	128	22	33	33	16	490
その他	0	0	0	0	0	0	0	0	0	0	0	0	0
うちオンライン	0	0	0	0	0	0	0	0	0	0	0	0	0
合計	3,189	3,418	3,199	3,663	3,216	5,626	3,192	3,689	3,340	4,402	4,286	4,865	46,085

令和3年	R3.1	R3.2	R3.3	R3.4	R3.5	R3.6	R3.7	R3.8	R3.9	R3.10	R3.11	R3.12	合計
登記事項証明書	2,639	3,564	3,674	2,309	1,592	2,052	1,658	2,019	1,905	2,003	1,876	2,165	27,456
うちオンライン	235	321	261	352	228	317	256	301	369	359	357	259	3,615
要約書(閲覧)	756	919	1,136	958	503	621	792	813	718	842	569	520	9,147
印鑑証明	449	468	752	371	413	535	419	339	519	489	449	366	5,569
うちオンライン	0	0	0	0	0	0	0	0	0	0	0	0	0
地図等の写しの交付	534	522	477	620	307	355	302	476	371	390	349	412	5,115
うちオンライン	11	9	8	17	16	20	3	4	11	9	51	16	175
地図等の閲覧	111	112	105	63	86	43	44	58	13	28	40	37	740
その他	2	0	1	0	0	0	0	0	0	0	0	0	3
うちオンライン	0	0	0	0	0	0	0	0	0	0	0	0	0
合計	4,491	5,585	6,145	4,321	2,901	3,606	3,215	3,705	3,526	3,752	3,283	3,500	48,030

令和4年	R4.1	R4.2	R4.3	R4.4	R4.5	R4.6	R4.7	R4.8	R4.9	R4.10	R4.11	R4.12	合計
登記事項証明書	2,159	2,034	1,908	1,715	1,687	1,853	1,625	1,372	1,524	1,784	1,865	1,797	21,323
うちオンライン	296	230	326	245	211	326	335	201	276	370	273	306	3,395
要約書(閲覧)	441	329	684	685	775	673	378	439	395	1,014	250	365	6,428
印鑑証明	391	541	562	429	465	437	401	453	456	490	539	389	5,553
うちオンライン	0	0	0	0	0	0	0	0	0	0	0	0	0
地図等の写しの交付	346	323	506	287	323	296	336	297	625	296	433	268	4,336
うちオンライン	28	4	2	14	8	11	19	9	11	6	15	20	147
地図等の閲覧	21	80	26	65	14	36	12	23	24	55	20	10	386
その他	0	1	0	0	1	0	0	0	0	0	0	0	2
うちオンライン	0	0	0	0	0	0	0	0	0	0	0	0	0
合計	3,358	3,308	3,686	3,181	3,265	3,295	2,752	2,584	3,024	3,639	3,107	2,829	38,028

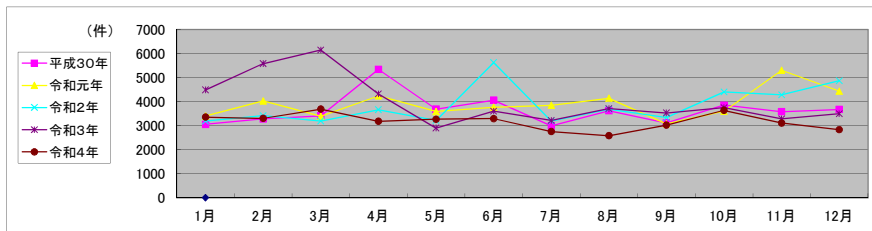



局 名	福島地方法務局	
庁 名	田島出張所	
登記所外証明書 発行請求機 設置場所		
備 考		

包括的民間委託を実施した年度

1 従来の実施に要した経費（法務局証明サービスセンターに係る経費を含む）

		（単位：千円）					
		平成30年度	令和元年度	令和2年度上半期	令和2年度下半期	令和3年度	令和4年度
計（a）	委託費	3,003,000	3,122,000	1,601,000	1,664,000	3,328,000	3,328,000
	物件費	0	0	0	0	0	0
参考値（b）減価償却費		0	0	0	0	0	0
（a）＋（b）		3,003,000	3,122,000	1,601,000	1,664,000	3,328,000	3,328,000

2 従来の実施に要した人員（法務局証明サービスセンターに係る人員を含む）

		（単位：人）					
		平成30年度	令和元年度	令和2年度上半期	令和2年度下半期	令和3年度	令和4年度
業務委託職員		3.1	3.1	2.4	3.2	3.2	2.9

3 従来の実施方法等（従来の業務実施における取扱数量）

（1）乙号事件数（法務局証明サービスセンターに係る乙号事件数を含む） 次葉のとおり

（2）郵送請求受取数

R4.1	R4.2	R4.3	R4.4	R4.5	R4.6	R4.7	R4.8	R4.9	R4.10	R4.11	R4.12	合計
4	7	6	5	4	6	4	8	4	5	6	3	62

（3）閉鎖登記簿・地図等の交付／閲覧の件数（令和5年2月の1日当たりの平均的な件数）

（4）乙号事件数の曜日別動向（令和4年度の平均的な割合）

	交付	閲覧
閉鎖登記簿（不動産）	1.5	0.1
閉鎖登記簿（商業・法人）	0	0
旧土地台帳	0.3	0
和紙公園（※）	0.5	1.0

月	火	水	木	金
6%	19%	16%	19%	40%

（5）登記情報及び地図情報の電子データによる提供数

	令和2年		令和3年		令和4年	
	登記	地図	登記	地図	登記	地図
件数	2	4,034	0	19	2	207
筆個数	359,607		0		22,564	

（6）請求書枚数の時間別動向（令和4年度の平均的な割合）

8:30～9:00	9:00～9:30	9:30～10:00	10:00～10:30	10:30～11:00	11:00～11:30
4%	4%	8%	4%	4%	8%
11:30～12:00	12:00～12:30	12:30～13:00	13:00～13:30	13:30～14:00	14:00～14:30
0%	8%	0%	4%	20%	4%
14:30～15:00	15:00～15:30	15:30～16:00	16:00～16:30	16:30～17:00	17:00～17:15
8%	4%	8%	12%	0%	0%

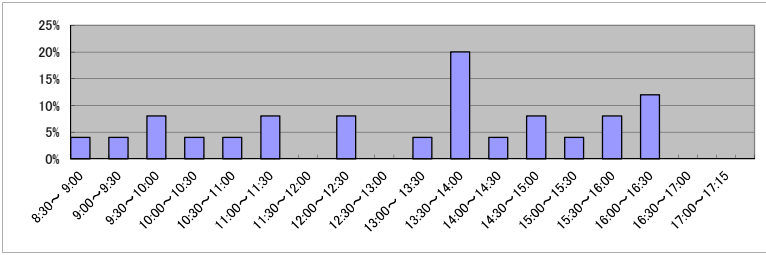

（7）乙号事件数の日別動向（令和5年2月）

2月1日	2月2日	2月3日	2月6日	2月7日	2月8日	2月9日	2月10日	2月13日	2月14日	2月15日	2月16日	2月17日	2月20日	2月21日	2月22日	2月24日	2月27日	2月28日
254	29	214	48	212	84	397	197	481	90	240	59	113	1095	608	256	270	83	475

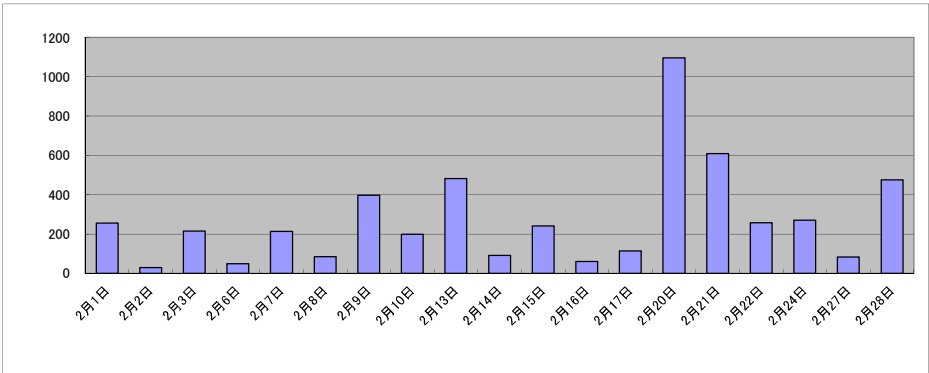

庁名	福島地方事務局田島出張所											
----	--------------	--	--	--	--	--	--	--	--	--	--	--

平成30年	H30.1	H30.2	H30.3	H30.4	H30.5	H30.6	H30.7	H30.8	H30.9	H30.10	H30.11	H30.12	合計
登記事項証明書	655	843	547	670	842	882	1,215	1,105	1,041	1,032	1,236	981	11,049
うちオンライン	52	168	65	46	34	37	63	67	27	33	115	51	758
要約書(閲覧)	2,218	1,596	752	1,071	1,510	1,263	549	1,284	2,785	2,869	1,760	4,992	22,649
印鑑証明	87	86	149	105	138	134	108	115	115	132	114	122	1,405
うちオンライン	0	0	0	0	0	0	0	0	0	0	0	0	0
地図等の写しの交付	120	140	99	129	116	89	225	314	173	222	190	250	2,067
うちオンライン	0	2	0	2	1	1	4	6	5	0	0	2	23
地図等の閲覧	96	28	17	47	53	47	150	59	63	34	95	119	808
その他	0	0	0	0	0	0	0	0	0	0	0	0	0
うちオンライン	0	0	0	0	0	0	0	0	0	0	0	0	0
合計	3,176	2,693	1,564	2,022	2,659	2,415	2,247	2,877	4,177	4,289	3,395	6,464	37,978

令和元年	H31.1	H31.2	H31.3	H31.4	R1.5	R1.6	R1.7	R1.8	R1.9	R1.10	R1.11	R1.12	合計
登記事項証明書	1,358	1,302	613	717	835	1,201	736	1,098	980	718	988	808	11,354
うちオンライン	31	64	26	89	50	56	31	63	46	55	95	91	697
要約書(閲覧)	1,747	2,271	493	1,034	982	1,362	6,221	1,725	2,488	2,020	1,968	2,259	24,570
印鑑証明	125	123	153	107	98	106	99	72	102	102	104	104	1,295
うちオンライン	0	0	0	0	0	0	0	0	0	0	0	0	0
地図等の写しの交付	143	293	147	123	190	121	145	191	112	315	166	207	2,153
うちオンライン	1	4	1	0	0	0	2	4	6	3	0	19	40
地図等の閲覧	167	66	41	83	115	219	91	54	43	64	110	101	1,154
その他	0	0	0	0	0	0	0	0	0	0	0	0	0
うちオンライン	0	0	0	0	0	0	0	0	0	0	0	0	0
合計	3,540	4,055	1,447	2,064	2,220	3,009	7,292	3,140	3,725	3,219	3,336	3,479	40,526

令和2年	R2.1	R2.2	R2.3	R2.4	R2.5	R2.6	R2.7	R2.8	R2.9	R2.10	R2.11	R2.12	合計
登記事項証明書	673	1,272	1,009	1,048	654	1,333	1,561	1,057	1,831	984	1,188	832	13,442
うちオンライン	33	53	36	108	52	58	70	31	69	40	67	43	660
要約書(閲覧)	1,561	1,520	1,894	369	476	1,655	1,768	1,275	1,840	1,091	1,540	1,128	16,117
印鑑証明	69	99	147	127	145	124	161	86	121	132	161	101	1,473
うちオンライン	0	0	0	0	0	0	0	0	0	0	0	0	0
地図等の写しの交付	171	219	164	140	143	205	184	226	413	298	309	188	2,660
うちオンライン	0	1	0	5	0	2	0	0	3	1	1	2	15
地図等の閲覧	37	88	40	50	46	265	101	123	65	180	93	104	1,192
その他	0	0	0	0	0	0	0	0	0	0	0	0	0
うちオンライン	0	0	0	0	0	0	0	0	0	0	0	0	0
合計	2,511	3,198	3,254	1,734	1,464	3,582	3,775	2,767	4,270	2,685	3,291	2,353	34,884

令和3年	R3.1	R3.2	R3.3	R3.4	R3.5	R3.6	R3.7	R3.8	R3.9	R3.10	R3.11	R3.12	合計
登記事項証明書	1,207	1,016	628	805	789	1,293	858	751	2,062	979	801	768	11,957
うちオンライン	54	90	14	77	40	40	62	69	88	67	39	128	768
要約書(閲覧)	1,649	4,416	2,323	1,478	653	2,384	4,432	1,720	1,320	2,828	1,387	1,185	25,775
印鑑証明	100	109	183	112	98	100	90	97	103	100	98	90	1,280
うちオンライン	0	0	0	0	0	0	0	0	0	0	0	0	0
地図等の写しの交付	88	106	134	372	152	362	277	244	185	167	109	103	2,299
うちオンライン	0	0	0	3	3	2	21	6	7	1	0	0	43
地図等の閲覧	87	101	85	64	64	93	151	92	113	162	79	42	1,133
その他	0	0	0	0	0	0	0	0	0	0	0	0	0
うちオンライン	0	0	0	0	0	0	0	0	0	0	0	0	0
合計	3,131	5,748	3,353	2,831	1,756	4,232	5,808	2,904	3,783	4,236	2,474	2,188	42,444

令和4年	R4.1	R4.2	R4.3	R4.4	R4.5	R4.6	R4.7	R4.8	R4.9	R4.10	R4.11	R4.12	合計
登記事項証明書	1,705	586	1,119	1,012	1,199	1,490	1,028	919	1,086	711	842	1,038	12,735
うちオンライン	55	56	99	84	102	66	37	95	137	47	123	88	989
要約書(閲覧)	520	1,569	1,832	3,297	1,550	1,584	1,791	1,194	1,530	783	1,476	1,044	18,170
印鑑証明	97	80	165	94	108	115	97	78	88	85	129	84	1,220
うちオンライン	0	0	0	0	0	0	0	0	0	0	1	1	2
地図等の写しの交付	130	161	230	125	184	158	350	397	290	143	143	194	2,505
うちオンライン	0	0	0	1	29	2	9	6	0	8	2	2	59
地図等の閲覧	86	37	12	94	38	59	71	89	39	131	63	46	765
その他	0	0	0	0	0	0	0	0	0	0	0	0	0
うちオンライン	0	0	0	0	0	0	0	0	0	0	0	0	0
合計	2,538	2,433	3,358	4,622	3,079	3,406	3,337	2,677	3,033	1,853	2,653	2,406	35,395

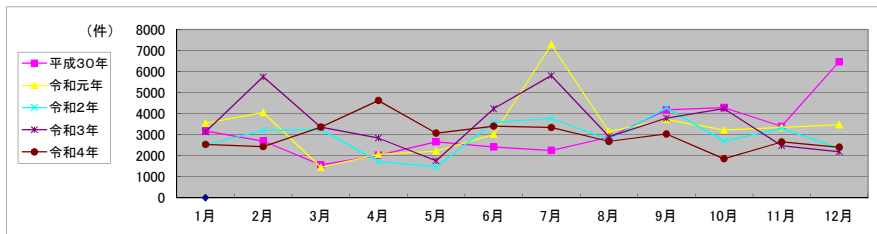

局 名	福島地方税務局	
庁 名	富岡出張所	
登記所外証明書 発行請求機 設置場所		
備 考		

包括的民間委託を実施した年度

1 従来の実施に要した経費（法務局証明サービスセンターに係る経費を含む）

		（単位：千円）					
		平成30年度	令和元年度	令和2年度上半期	令和2年度下半期	令和3年度	令和4年度
計（a）	委託費	3,872,000	4,026,000	2,065,000	2,145,000	4,291,000	4,291,000
	物件費	0	0	0	0	0	0
参考値（b）	減価償却費	0	0	0	0	0	0
（a）+（b）		3,872,000	4,026,000	2,065,000	2,145,000	4,291,000	4,291,000

2 従来の実施に要した人員（法務局証明サービスセンターに係る人員を含む）

	平成30年度	令和元年度	令和2年度上半期	令和2年度下半期	令和3年度	令和4年度
業務委託職員	2.5	2.3	3.4	3.4	3.4	2.8

3 従来の実施方法等（従来の業務実施における取扱数量）

（1）乙号事件数（法務局証明サービスセンターに係る乙号事件数を含む） 次葉のとおり

（2）郵送請求受取数

R4.1	R4.2	R4.3	R4.4	R4.5	R4.6	R4.7	R4.8	R4.9	R4.10	R4.11	R4.12	合計
13	15	20	14	14	24	16	20	17	25	24	24	226

（3）閉鎖登記簿・地図等の交付／閲覧の件数（令和5年2月の1日当たりの平均的な件数）

	交付	閲覧
閉鎖登記簿（不動産）	1.4	0.1
閉鎖登記簿（商業・法人）	0	0
旧土地台帳	2.6	0
和紙公園（※）	0	0.1

（※）閉鎖された地図に準ずる図面のうち和紙で調製された旧土地台帳附属地図等

（4）乙号事件数の曜日別動向（令和4年度の平均的な割合）

月	火	水	木	金
36%	13%	17%	17%	17%

（5）登記情報及び地図情報の電子データによる提供数

	令和2年		令和3年		令和4年	
	登記	地図	登記	地図	登記	地図
件数	12	814	8	1,749	9	759
筆個数	397,492		328,597		171,801	

（6）請求書枚数の時間別動向（令和4年度の平均的な割合）

8:30～9:00	9:00～9:30	9:30～10:00	10:00～10:30	10:30～11:00	11:00～11:30
6%	0%	13%	27%	7%	0%
11:30～12:00	12:00～12:30	12:30～13:00	13:00～13:30	13:30～14:00	14:00～14:30
0%	0%	0%	7%	7%	0%
14:30～15:00	15:00～15:30	15:30～16:00	16:00～16:30	16:30～17:00	17:00～17:15
0%	33%	0%	0%	0%	

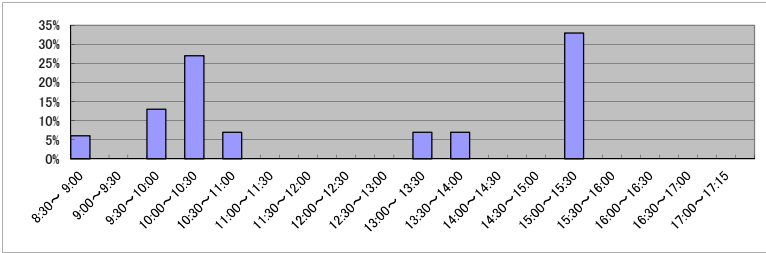

（7）乙号事件数の日別動向（令和5年2月）

2月1日	2月2日	2月3日	2月6日	2月7日	2月8日	2月9日	2月10日	2月13日	2月14日	2月15日	2月16日	2月17日	2月20日	2月21日	2月22日	2月24日	2月27日	2月28日
284	49	217	135	165	196	165	53	68	153	144	414	125	78	85	80	46	150	120

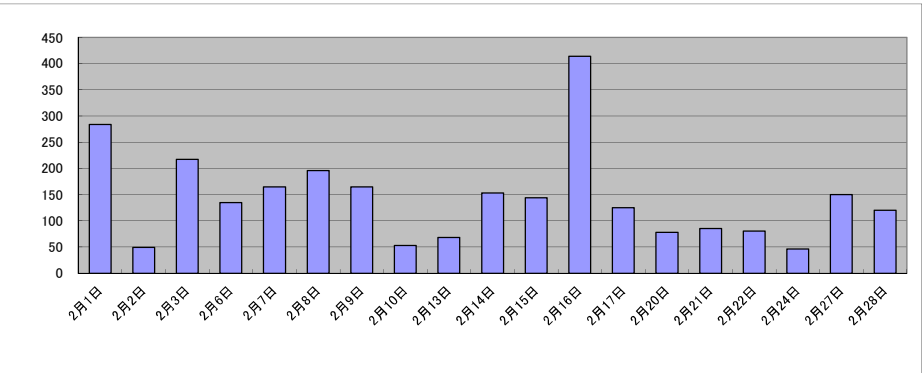

庁名	福島地方事務局富岡出張所
----	--------------

平成30年	H30.1	H30.2	H30.3	H30.4	H30.5	H30.6	H30.7	H30.8	H30.9	H30.10	H30.11	H30.12	合計
登記事項証明書	2,571	1,946	2,281	2,991	2,706	6,465	6,256	6,058	1,507	2,128	2,584	3,061	40,554
うちオンライン	34	90	75	44	21	57	21	83	14	171	28	13	651
要約書(閲覧)	1,044	3,313	453	1,293	331	197	2,301	2,800	1,214	392	1,861	1,239	16,438
印鑑証明	298	274	378	229	333	310	283	232	226	295	283	273	3,414
うちオンライン	0	0	0	0	0	0	0	0	0	0	0	0	0
地図等の写しの交付	207	222	313	255	240	308	480	327	243	274	295	329	3,493
うちオンライン	8	3	2	6	6	9	12	47	2	13	8	4	120
地図等の閲覧	220	260	870	439	646	318	237	190	238	346	391	508	4,663
その他	0	1	0	0	0	1	0	0	0	1	0	0	3
うちオンライン	0	0	0	0	0	0	0	0	0	0	0	0	0
合計	4,340	6,016	4,295	5,207	4,256	7,599	9,557	9,607	3,428	3,436	5,414	5,410	68,565

令和元年	H31.1	H31.2	H31.3	H31.4	R1.5	R1.6	R1.7	R1.8	R1.9	R1.10	R1.11	R1.12	合計
登記事項証明書	1,726	2,358	2,190	1,905	1,894	2,051	1,808	2,581	2,447	2,028	2,313	1,321	24,622
うちオンライン	9	25	251	31	22	20	35	22	9	88	55	34	601
要約書(閲覧)	428	1,720	1,438	6,043	99,267	481	7,382	477	1,476	1,381	2,814	2,440	125,347
印鑑証明	326	340	328	309	269	308	285	230	333	113	85	37	2,963
うちオンライン	0	0	0	0	0	0	0	0	0	0	0	0	0
地図等の写しの交付	291	282	301	299	374	276	263	226	382	377	179	316	3,566
うちオンライン	2	6	5	9	7	3	10	6	11	25	8	7	99
地図等の閲覧	256	252	104	514	418	255	139	601	216	592	323	456	4,126
その他	0	2	0	0	0	0	0	0	0	0	0	0	2
うちオンライン	0	0	0	0	0	0	0	0	0	0	0	0	0
合計	3,027	4,954	4,361	9,070	102,222	3,371	9,877	4,115	4,854	4,491	5,714	4,570	160,626

令和2年	R2.1	R2.2	R2.3	R2.4	R2.5	R2.6	R2.7	R2.8	R2.9	R2.10	R2.11	R2.12	合計
登記事項証明書	1,829	2,592	1,796	61	1,517	2,347	2,724	1,848	3,040	4,184	2,377	1,341	25,656
うちオンライン	65	61	6	2	37	37	51	21	10	27	41	43	401
要約書(閲覧)	7,384	4,637	627	11	829	1,304	1,371	1,137	2,110	776	1,142	996	22,324
印鑑証明	63	73	83	2	74	134	112	68	99	66	52	98	924
うちオンライン	0	0	0	0	0	0	0	0	0	0	0	0	0
地図等の写しの交付	177	216	224	7	159	243	218	212	220	138	233	262	2,309
うちオンライン	11	2	1	1	9	8	7	2	5	4	4	8	62
地図等の閲覧	275	301	384	2	459	294	565	429	346	614	536	282	4,487
その他	0	0	0	0	0	0	0	0	0	1	0	0	1
うちオンライン	0	0	0	0	0	0	0	0	0	0	0	0	0
合計	9,728	7,819	3,114	83	3,038	4,322	4,990	3,694	5,815	5,779	4,340	2,979	55,701

令和3年	R3.1	R3.2	R3.3	R3.4	R3.5	R3.6	R3.7	R3.8	R3.9	R3.10	R3.11	R3.12	合計
登記事項証明書	1,533	2,409	1,507	1,101	1,122	1,959	1,316	2,003	1,848	2,067	2,063	2,087	21,015
うちオンライン	20	78	99	55	48	40	98	29	80	48	72	88	755
要約書(閲覧)	5,076	1,007	917	1,798	106	8,679	4,491	3,579	4,002	1,802	1,439	8,600	41,496
印鑑証明	102	112	161	89	64	120	84	70	87	83	74	71	1,117
うちオンライン	0	0	0	0	0	0	0	0	0	0	0	2	2
地図等の写しの交付	225	192	163	172	134	169	156	1,782	2,122	1,982	1,024	2,234	10,355
うちオンライン	5	2	10	5	1	4	9	9	22	8	4	11	90
地図等の閲覧	206	714	479	241	693	389	2,893	278	389	465	766	295	7,808
その他	0	0	0	0	0	0	0	0	0	0	0	0	0
うちオンライン	0	0	0	0	0	0	0	0	0	0	0	0	0
合計	7,142	4,434	3,227	3,401	2,119	11,316	8,940	7,712	8,448	6,399	5,366	13,287	81,791

令和4年	R4.1	R4.2	R4.3	R4.4	R4.5	R4.6	R4.7	R4.8	R4.9	R4.10	R4.11	R4.12	合計
登記事項証明書	1,333	1,866	1,899	1,965	1,654	2,290	1,915	1,289	1,530	1,303	1,378	1,377	19,799
うちオンライン	45	26	23	36	39	35	22	65	54	99	54	44	542
要約書(閲覧)	625	482	1,121	2,096	419	2,738	2,197	1,482	1,534	836	1,059	1,212	15,801
印鑑証明	97	105	115	79	112	96	114	108	119	78	95	63	1,181
うちオンライン	0	0	0	0	0	0	0	0	0	0	1	0	1
地図等の写しの交付	229	166	104	194	229	337	151	146	174	212	158	107	2,207
うちオンライン	18	2	3	5	9	1	2	5	2	8	10	2	67
地図等の閲覧	450	1,030	211	1,355	224	742	201	788	221	270	274	887	6,653
その他	0	0	0	0	0	0	0	0	0	0	0	0	0
うちオンライン	0	0	0	0	0	0	0	0	0	0	0	0	0
合計	2,734	3,649	3,450	5,689	2,638	6,203	4,578	3,813	3,578	2,699	2,964	3,646	45,641

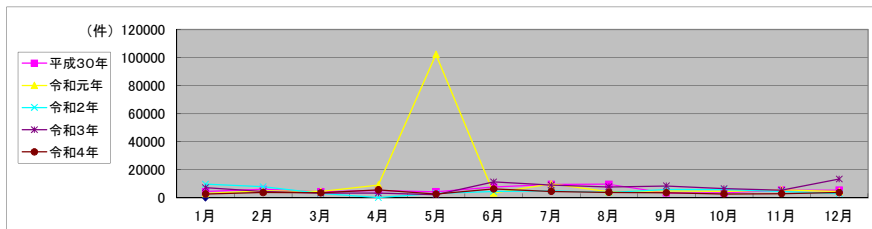

局 名	福島地方税務局
庁 名(SC名)	須賀川SC
備 考	

1 従来の実施に要した人員

(単位:人)

	平成30年度	令和元年度	令和2年度上半期	令和2年度下半期	令和3年度	令和4年度
業務委託職員	1.6	1.6	1.6	1.6	1.6	1.6

2 従来の実施方法等(従来の業務実施における取扱数量)

(1) 乙号事件数 次葉のとおり

(2) 乙号事件数の曜日別動向(令和4年度の平均的な割合)

月	火	水	木	金
27%	18%	20%	18%	17%

(3) 請求書枚数の時間別動向(令和4年度の平均的な割合)

8:30～9:00	9:00～9:30	9:30～10:00	10:00～10:30	10:30～11:00	11:00～11:30
0%		4%	9%	13%	13%
11:30～12:00	12:00～12:30	12:30～13:00	13:00～13:30	13:30～14:00	14:00～14:30
2%		0%	0%	7%	4%
14:30～15:00	15:00～15:30	15:30～16:00	16:00～16:30	16:30～17:00	17:00～17:15
11%		6%	7%	4%	0%

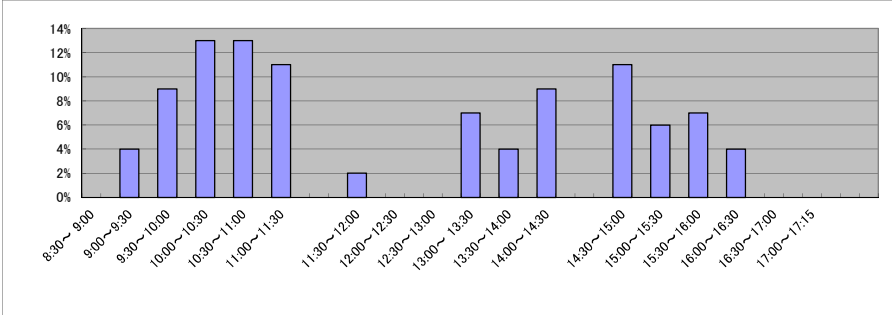

(4) 乙号事件数の日別動向(令和5年2月)

2月1日	2月2日	2月3日	2月6日	2月7日	2月8日	2月9日	2月10日	2月13日	2月14日	2月15日	2月16日	2月17日	2月20日	2月21日	2月22日	2月24日	2月27日	2月28日
106	80	169	95	83	86	102	76	97	68	84	83	120	141	123	90	103	149	79

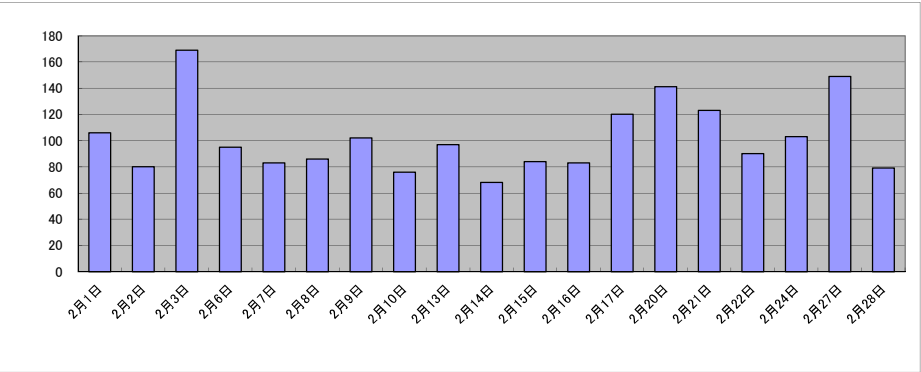

庁名	福島地方事務局須賀川SC											
----	--------------	--	--	--	--	--	--	--	--	--	--	--

平成30年	H30.1	H30.2	H30.3	H30.4	H30.5	H30.6	H30.7	H30.8	H30.9	H30.10	H30.11	H30.12	合計
登記事項証明書	1,416	1,745	1,949	1,540	1,292	1,786	1,554	1,495	1,314	1,601	1,596	1,421	18,709
うちオンライン	279	226	318	493	353	481	516	383	273	342	440	444	4,548
要約書(閲覧)	0	0	0	0	0	0	0	0	0	0	0	0	0
印鑑証明	562	703	858	525	537	588	592	555	547	726	564	616	7,373
うちオンライン	1	0	0	0	0	0	0	0	0	0	0	0	1
地図等の写しの交付	239	221	240	239	220	261	220	214	218	280	207	222	2,781
うちオンライン	0	0	0	0	0	0	0	0	0	0	0	0	0
地図等の閲覧	0	0	0	0	0	0	0	0	0	0	0	0	0
その他	0	0	0	0	0	0	0	0	0	0	0	0	0
うちオンライン	0	0	0	0	0	0	0	0	0	0	0	0	0
合計	2,217	2,669	3,047	2,304	2,049	2,635	2,366	2,264	2,079	2,607	2,367	2,259	28,863

令和元年	H31.1	H31.2	H31.3	H31.4	R1.5	R1.6	R1.7	R1.8	R1.9	R1.10	R1.11	R1.12	合計
登記事項証明書	1,535	1,804	1,372	1,312	1,287	1,297	1,527	1,143	1,241	1,165	1,296	1,698	16,677
うちオンライン	336	314	266	412	319	465	414	265	296	336	348	461	4,232
要約書(閲覧)	0	0	0	0	0	0	0	0	0	0	0	0	0
印鑑証明	533	642	724	519	626	628	658	562	610	731	676	556	7,465
うちオンライン	0	0	0	0	0	0	0	0	0	0	0	0	0
地図等の写しの交付	221	217	249	257	168	169	189	155	227	184	187	209	2,432
うちオンライン	0	0	0	0	0	0	0	0	0	0	0	0	0
地図等の閲覧	0	0	0	0	0	0	0	0	0	0	0	0	0
その他	0	0	0	0	1	0	0	0	0	0	0	0	1
うちオンライン	0	0	0	0	0	0	0	0	0	0	0	0	0
合計	2,289	2,663	2,345	2,088	2,082	2,094	2,374	1,860	2,078	2,080	2,159	2,463	26,575

令和2年	R2.1	R2.2	R2.3	R2.4	R2.5	R2.6	R2.7	R2.8	R2.9	R2.10	R2.11	R2.12	合計
登記事項証明書	1,466	1,513	1,928	1,444	1,479	1,423	1,598	1,056	1,413	1,697	1,413	1,369	17,799
うちオンライン	333	342	498	469	318	294	420	253	401	404	377	445	4,554
要約書(閲覧)	0	0	0	0	0	0	0	0	0	0	0	0	0
印鑑証明	539	568	831	710	703	866	754	601	712	626	604	584	8,098
うちオンライン	0	0	0	0	0	0	0	0	0	0	0	0	0
地図等の写しの交付	216	234	228	206	173	228	254	213	179	272	230	225	2,658
うちオンライン	0	0	0	0	0	0	0	0	0	0	0	0	0
地図等の閲覧	0	0	0	0	0	0	0	0	0	0	0	0	0
その他	0	0	0	0	0	0	0	0	0	0	0	0	0
うちオンライン	0	0	0	0	0	0	0	0	0	0	0	0	0
合計	2,221	2,315	2,987	2,360	2,355	2,517	2,606	1,870	2,304	2,595	2,247	2,178	28,555

令和3年	R3.1	R3.2	R3.3	R3.4	R3.5	R3.6	R3.7	R3.8	R3.9	R3.10	R3.11	R3.12	合計
登記事項証明書	1,406	1,415	1,695	1,555	1,482	1,512	1,317	1,447	1,277	1,428	1,466	1,244	17,244
うちオンライン	298	251	411	445	354	318	351	335	357	343	376	334	4,173
要約書(閲覧)	0	0	0	0	0	0	0	0	0	0	0	0	0
印鑑証明	529	638	873	596	505	586	547	551	557	544	506	525	6,957
うちオンライン	0	0	0	0	0	0	0	0	0	0	0	0	0
地図等の写しの交付	285	237	275	220	209	242	221	200	187	226	279	193	2,774
うちオンライン	0	0	0	0	0	0	0	0	0	0	0	0	0
地図等の閲覧	0	0	0	0	0	0	0	0	0	0	0	0	0
その他	0	0	0	0	0	0	0	0	0	0	0	0	0
うちオンライン	0	0	0	0	0	0	0	0	0	0	0	0	0
合計	2,220	2,290	2,843	2,371	2,196	2,340	2,085	2,198	2,021	2,198	2,251	1,962	26,975

令和4年	R4.1	R4.2	R4.3	R4.4	R4.5	R4.6	R4.7	R4.8	R4.9	R4.10	R4.11	R4.12	合計
登記事項証明書	1,445	1,571	1,633	1,412	1,362	1,495	1,214	1,287	1,398	1,140	1,435	1,153	16,545
うちオンライン	331	273	385	314	337	443	309	330	342	295	507	293	4,159
要約書(閲覧)	0	0	0	0	0	0	0	0	0	0	0	0	0
印鑑証明	532	603	746	433	467	558	450	492	546	528	509	469	6,333
うちオンライン	0	0	2	1	0	0	0	0	5	1	15	10	34
地図等の写しの交付	214	181	184	170	211	207	169	166	161	154	141	173	2,131
うちオンライン	0	0	0	0	0	0	0	0	0	0	0	0	0
地図等の閲覧	0	0	0	0	0	0	0	0	0	0	0	0	0
その他	0	0	0	0	0	0	0	0	0	0	0	0	0
うちオンライン	0	0	0	0	0	0	0	0	0	0	0	0	0
合計	2,191	2,355	2,563	2,015	2,040	2,260	1,833	1,945	2,105	1,822	2,085	1,795	25,009

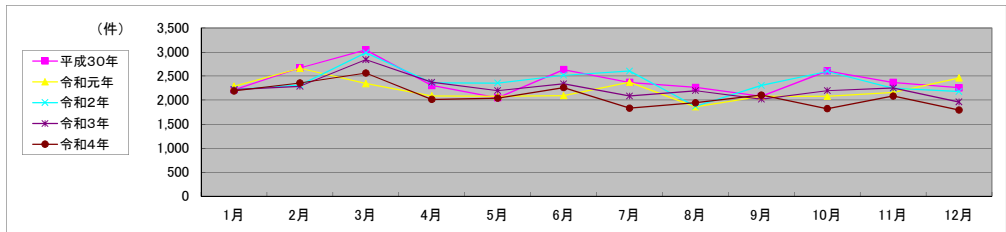

局 名	福島地方法務局
庁 名(SC名)	田村SC
備 考	

1 従来の実施に要した人員

	平成30年度	令和元年度	令和2年度上半期	令和2年度下半期	令和3年度	令和4年度
業務委託職員	1.0	0.9	0.9	0.8	0.8	0.8

2 従来の実施方法等(従来の業務実施における取扱数量)

(1) 乙号事件数 次葉のとおり

(2) 乙号事件数の曜日別動向(令和4年度の平均的な割合)

月	火	水	木	金
24%	13%	22%	17%	24%

(3) 請求書枚数の時間別動向(令和4年度の平均的な割合)

8:30～9:00	9:00～9:30	9:30～10:00	10:00～10:30	10:30～11:00	11:00～11:30
0%	0%	6%	0%	6%	12%
11:30～12:00	12:00～12:30	12:30～13:00	13:00～13:30	13:30～14:00	14:00～14:30
6%	6%	0%	6%	0%	0%
14:30～15:00	15:00～15:30	15:30～16:00	16:00～16:30	16:30～17:00	17:00～17:15
35%	6%	0%	17%	0%	0%

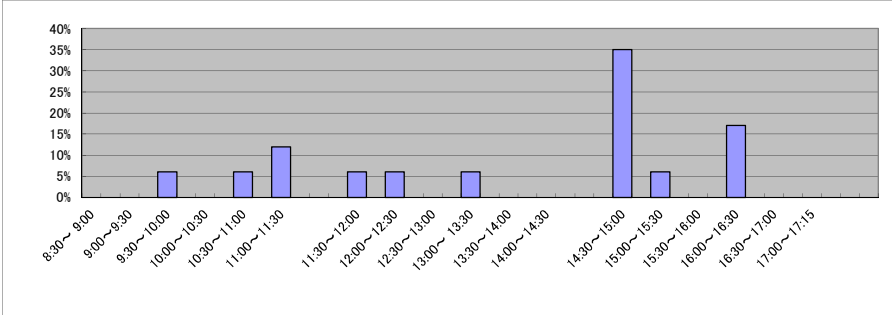

(4) 乙号事件数の日別動向(令和5年2月)

2月1日	2月2日	2月3日	2月6日	2月7日	2月8日	2月9日	2月10日	2月13日	2月14日	2月15日	2月16日	2月17日	2月20日	2月21日	2月22日	2月24日	2月27日	2月28日
41	17	36	42	24	43	39	26	26	29	25	24	45	21	18	65	40	39	26

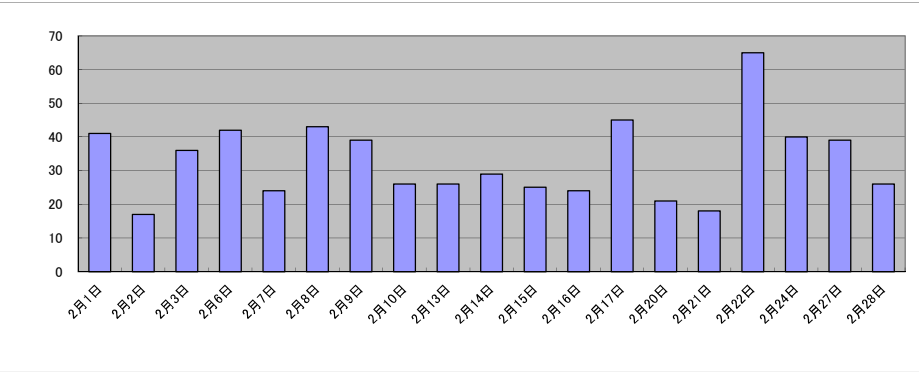

庁名	福島地方事務局田村SC											
----	-------------	--	--	--	--	--	--	--	--	--	--	--

平成30年	H30.1	H30.2	H30.3	H30.4	H30.5	H30.6	H30.7	H30.8	H30.9	H30.10	H30.11	H30.12	合計
登記事項証明書	496	371	508	341	363	379	476	443	341	697	539	324	5,278
うちオンライン	39	49	72	23	44	67	68	77	60	368	62	44	973
要約書(閲覧)	0	0	0	0	0	0	0	0	0	0	0	0	0
印鑑証明	185	148	243	207	207	213	233	182	210	185	196	176	2,385
うちオンライン	0	0	0	0	0	0	0	0	0	0	0	0	0
地図等の写しの交付	0	0	0	0	0	0	0	0	0	0	0	0	0
うちオンライン	0	0	0	0	0	0	0	0	0	0	0	0	0
地図等の閲覧	0	0	0	0	0	0	0	0	0	0	0	0	0
その他	0	0	0	0	0	0	0	0	0	0	0	0	0
うちオンライン	0	0	0	0	0	0	0	0	0	0	0	0	0
合計	681	519	751	548	570	592	709	625	551	882	735	500	7,663

令和元年	H31.1	H31.2	H31.3	H31.4	R1.5	R1.6	R1.7	R1.8	R1.9	R1.10	R1.11	R1.12	合計
登記事項証明書	460	538	431	495	224	324	454	379	402	466	363	391	4,927
うちオンライン	61	51	49	117	45	69	105	151	102	86	45	68	949
要約書(閲覧)	0	0	0	0	0	0	0	0	0	0	0	0	0
印鑑証明	211	214	247	179	136	204	242	213	210	263	227	174	2,520
うちオンライン	0	0	0	0	0	0	0	2	0	0	0	0	2
地図等の写しの交付	0	0	0	0	0	0	0	0	0	0	0	0	0
うちオンライン	0	0	0	0	0	0	0	0	0	0	0	0	0
地図等の閲覧	0	0	0	0	0	0	0	0	0	0	0	0	0
その他	0	0	0	0	0	0	0	0	0	0	0	0	0
うちオンライン	0	0	0	0	0	0	0	0	0	0	0	0	0
合計	671	752	678	674	360	528	696	592	612	729	590	565	7,447

令和2年	R2.1	R2.2	R2.3	R2.4	R2.5	R2.6	R2.7	R2.8	R2.9	R2.10	R2.11	R2.12	合計
登記事項証明書	424	388	465	393	276	415	358	250	332	447	349	435	4,532
うちオンライン	76	54	46	58	42	31	32	21	56	118	83	59	676
要約書(閲覧)	0	0	0	0	0	0	0	0	0	0	0	0	0
印鑑証明	176	196	256	222	242	323	304	163	239	230	214	165	2,730
うちオンライン	0	0	0	0	0	0	0	0	0	0	0	0	0
地図等の写しの交付	0	0	0	0	0	0	0	0	0	0	0	0	0
うちオンライン	0	0	0	0	0	0	0	0	0	0	0	0	0
地図等の閲覧	0	0	0	0	0	0	0	0	0	0	0	0	0
その他	0	0	0	0	0	0	0	0	0	0	0	0	0
うちオンライン	0	0	0	0	0	0	0	0	0	0	0	0	0
合計	600	584	721	615	518	738	662	413	571	677	563	600	7,262

令和3年	R3.1	R3.2	R3.3	R3.4	R3.5	R3.6	R3.7	R3.8	R3.9	R3.10	R3.11	R3.12	合計
登記事項証明書	442	379	517	376	359	366	288	259	550	514	296	702	5,048
うちオンライン	122	18	37	51	42	46	45	41	319	165	80	362	1,328
要約書(閲覧)	0	0	0	0	0	0	0	0	0	0	0	0	0
印鑑証明	198	203	304	187	161	217	192	137	164	194	183	175	2,315
うちオンライン	0	0	1	0	0	0	0	0	0	0	0	0	1
地図等の写しの交付	0	0	0	0	0	0	0	0	0	0	0	0	0
うちオンライン	0	0	0	0	0	0	0	0	0	0	0	0	0
地図等の閲覧	0	0	0	0	0	0	0	0	0	0	0	0	0
その他	0	0	0	0	0	0	0	0	0	0	0	0	0
うちオンライン	0	0	0	0	0	0	0	0	0	0	0	0	0
合計	640	582	821	563	520	583	480	396	714	708	479	877	7,363

令和4年	R4.1	R4.2	R4.3	R4.4	R4.5	R4.6	R4.7	R4.8	R4.9	R4.10	R4.11	R4.12	合計
登記事項証明書	247	363	420	338	358	288	361	298	295	296	356	376	3,996
うちオンライン	47	22	80	51	52	41	125	69	63	68	87	35	740
要約書(閲覧)	0	0	0	0	0	0	0	0	0	0	0	0	0
印鑑証明	168	186	277	166	162	208	178	197	188	236	227	174	2,367
うちオンライン	0	0	0	0	0	1	0	0	0	0	2	0	3
地図等の写しの交付	0	0	0	0	0	0	0	0	0	0	0	0	0
うちオンライン	0	0	0	0	0	0	0	0	0	0	0	0	0
地図等の閲覧	0	0	0	0	0	0	0	0	0	0	0	0	0
その他	0	0	0	0	0	0	0	0	0	0	0	0	0
うちオンライン	0	0	0	0	0	0	0	0	0	0	0	0	0
合計	415	549	697	504	520	496	539	495	483	532	583	550	6,363

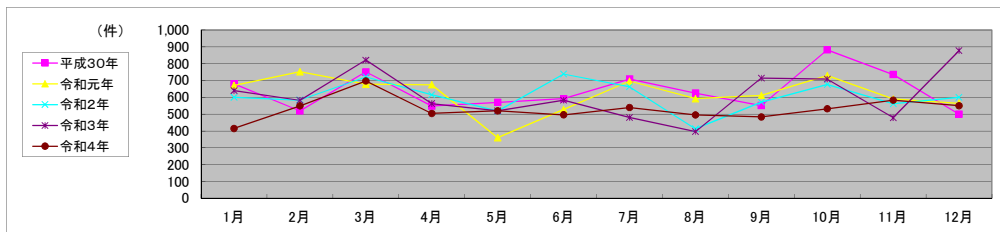



局 名	福島地方方法務局
庁 名(SC名)	喜多方SC
備 考	

1 従来の実施に要した人員

(単位:人)

	平成30年度	令和元年度	令和2年度上半期	令和2年度下半期	令和3年度	令和4年度
業務委託職員	1.0	1.0	1.0	1.0	1.3	1.1

2 従来の実施方法等(従来の業務実施における取扱数量)

(1) 乙号事件数 次葉のとおり

(2) 乙号事件数の曜日別動向(令和4年度の平均的な割合)

月	火	水	木	金
23%	17%	19%	20%	21%

(3) 請求書枚数の時間別動向(令和4年度の平均的な割合)

8:30～9:00	9:00～9:30	9:30～10:00	10:00～10:30	10:30～11:00	11:00～11:30
0%	0%	0%	8%	25%	4%
11:30～12:00	12:00～12:30	12:30～13:00	13:00～13:30	13:30～14:00	14:00～14:30
5%	17%	0%	8%	4%	8%
14:30～15:00	15:00～15:30	15:30～16:00	16:00～16:30	16:30～17:00	17:00～17:15
4%	4%	13%	0%	0%	0%

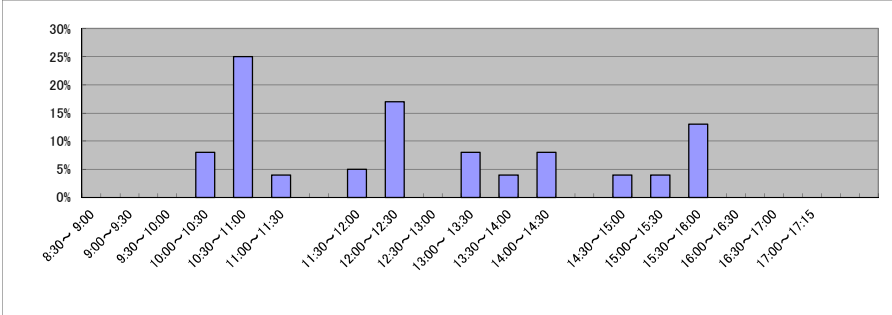

(4) 乙号事件数の日別動向(令和5年2月)

2月1日	2月2日	2月3日	2月6日	2月7日	2月8日	2月9日	2月10日	2月13日	2月14日	2月15日	2月16日	2月17日	2月20日	2月21日	2月22日	2月24日	2月27日	2月28日
45	13	20	16	47	31	32	19	26	50	17	45	29	62	32	32	42	42	50

0

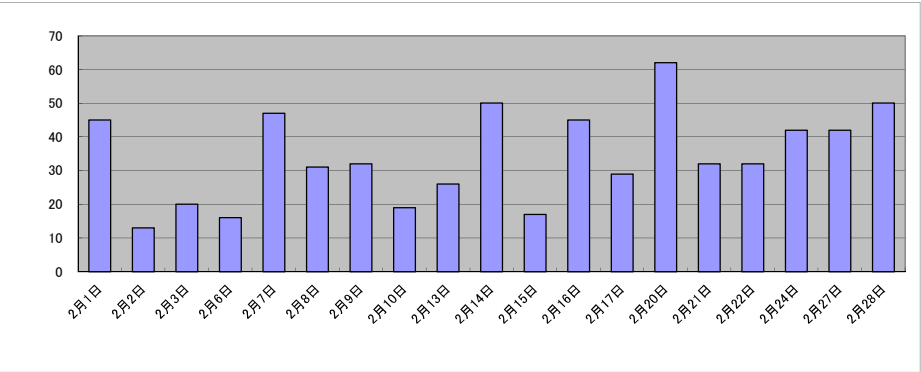

庁名	福島地方事務局喜多方SC												
----	--------------	--	--	--	--	--	--	--	--	--	--	--	--

平成30年	H30.1	H30.2	H30.3	H30.4	H30.5	H30.6	H30.7	H30.8	H30.9	H30.10	H30.11	H30.12	合計
登記事項証明書	356	391	549	457	463	516	421	374	413	463	403	464	5,270
うちオンライン	151	61	178	136	198	219	158	107	81	164	86	152	1,691
要約書(閲覧)	0	0	0	0	0	0	0	0	0	0	0	0	0
印鑑証明	183	194	331	172	239	190	198	221	155	212	268	215	2,578
うちオンライン	0	0	0	0	0	0	0	0	0	0	0	0	0
地図等の写しの交付	0	0	0	0	0	0	0	0	0	0	0	0	0
うちオンライン	0	0	0	0	0	0	0	0	0	0	0	0	0
地図等の閲覧	0	0	0	0	0	0	0	0	0	0	0	0	0
その他	0	0	0	0	0	0	0	0	0	0	0	0	0
うちオンライン	0	0	0	0	0	0	0	0	0	0	0	0	0
合計	539	585	880	629	702	706	619	595	568	675	671	679	7,848

令和元年	H31.1	H31.2	H31.3	H31.4	R1.5	R1.6	R1.7	R1.8	R1.9	R1.10	R1.11	R1.12	合計
登記事項証明書	473	510	514	425	373	484	402	410	355	529	405	411	5,291
うちオンライン	165	113	152	191	135	150	123	209	152	245	135	150	1,920
要約書(閲覧)	0	0	0	0	0	0	0	0	0	0	0	0	0
印鑑証明	217	181	234	190	194	203	236	144	200	167	200	152	2,318
うちオンライン	0	0	0	0	0	0	0	0	0	0	0	0	0
地図等の写しの交付	0	0	0	0	0	0	0	0	0	0	0	0	0
うちオンライン	0	0	0	0	0	0	0	0	0	0	0	0	0
地図等の閲覧	0	0	0	0	0	0	0	0	0	0	0	0	0
その他	0	0	0	0	0	0	0	0	0	0	0	0	0
うちオンライン	0	0	0	0	0	0	0	0	0	0	0	0	0
合計	690	691	748	615	567	687	638	554	555	696	605	563	7,609

令和2年	R2.1	R2.2	R2.3	R2.4	R2.5	R2.6	R2.7	R2.8	R2.9	R2.10	R2.11	R2.12	合計
登記事項証明書	599	580	558	557	415	624	558	334	496	626	477	436	6,260
うちオンライン	129	153	175	179	109	236	170	164	135	366	153	120	2,089
要約書(閲覧)	0	0	0	0	0	0	0	0	0	0	0	0	0
印鑑証明	163	204	272	188	277	277	299	169	185	222	264	233	2,753
うちオンライン	0	0	0	0	0	0	0	0	0	0	0	0	0
地図等の写しの交付	0	0	0	0	0	0	0	0	0	0	0	0	0
うちオンライン	0	0	0	0	0	0	0	0	0	0	0	0	0
地図等の閲覧	0	0	0	0	0	0	0	0	0	0	0	0	0
その他	0	0	0	0	0	0	0	0	0	0	0	0	0
うちオンライン	0	0	0	0	0	0	0	0	0	0	0	0	0
合計	762	784	830	745	692	901	857	503	681	848	741	669	9,013

令和3年	R3.1	R3.2	R3.3	R3.4	R3.5	R3.6	R3.7	R3.8	R3.9	R3.10	R3.11	R3.12	合計
登記事項証明書	414	413	575	500	355	395	411	370	417	497	348	411	5,106
うちオンライン	156	82	135	172	126	106	190	131	137	132	139	148	1,654
要約書(閲覧)	0	0	0	0	0	0	0	0	0	0	0	0	0
印鑑証明	171	183	358	192	149	218	192	155	175	152	161	185	2,291
うちオンライン	0	0	0	0	0	0	0	0	0	0	0	0	0
地図等の写しの交付	0	0	0	0	0	0	0	0	0	0	0	0	0
うちオンライン	0	0	0	0	0	0	0	0	0	0	0	0	0
地図等の閲覧	0	0	0	0	0	0	0	0	0	0	0	0	0
その他	0	0	0	0	0	0	0	0	0	0	0	0	0
うちオンライン	0	0	0	0	0	0	0	0	0	0	0	0	0
合計	585	596	933	692	504	613	603	525	592	649	509	596	7,397

令和4年	R4.1	R4.2	R4.3	R4.4	R4.5	R4.6	R4.7	R4.8	R4.9	R4.10	R4.11	R4.12	合計
登記事項証明書	289	588	492	505	514	460	403	430	430	450	474	478	5,513
うちオンライン	113	210	99	189	209	123	171	135	156	164	193	166	1,928
要約書(閲覧)	0	0	0	0	0	0	0	0	0	0	0	0	0
印鑑証明	156	167	253	181	179	204	161	172	198	210	273	188	2,342
うちオンライン	0	0	0	0	0	0	0	0	0	0	0	0	0
地図等の写しの交付	0	0	0	0	0	0	0	0	0	0	0	0	0
うちオンライン	0	0	0	0	0	0	0	0	0	0	0	0	0
地図等の閲覧	0	0	0	0	0	0	0	0	0	0	0	0	0
その他	0	0	0	0	3	0	0	0	0	0	0	0	3
うちオンライン	0	0	0	0	0	0	0	0	0	0	0	0	0
合計	445	755	745	686	696	664	564	602	628	660	747	666	7,858

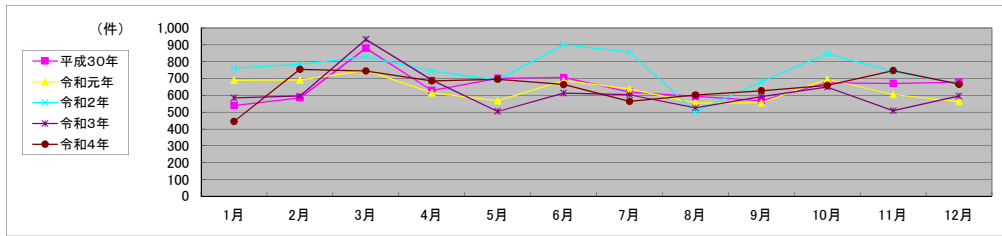

局 名	福島地方法務局
庁 名(SC名)	南相馬SC
備 考	

1 従来の実施に要した人員

(単位:人)

	平成30年度	令和元年度	令和2年度上半期	令和2年度下半期	令和3年度	令和4年度
業務委託職員	0.9	0.9	1.3	1.3	1.1	1.2

2 従来の実施方法等(従来の業務実施における取扱数量)

(1) 乙号事件数 次葉のとおり

(2) 乙号事件数の曜日別動向(令和4年度の平均的な割合)

月	火	水	木	金
19%	18%	21%	19%	23%

(3) 請求書枚数の時間別動向(令和4年度の平均的な割合)

8:30～9:00	9:00～9:30	9:30～10:00	10:00～10:30	10:30～11:00	11:00～11:30
0%	16%	0%	8%	0%	13%
11:30～12:00	12:00～12:30	12:30～13:00	13:00～13:30	13:30～14:00	14:00～14:30
0%	4%	0%	17%	0%	8%
14:30～15:00	15:00～15:30	15:30～16:00	16:00～16:30	16:30～17:00	17:00～17:15
13%	8%	13%	0%	0%	0%

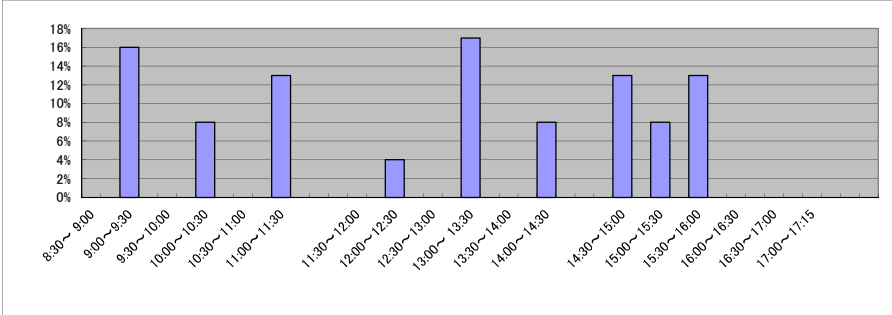

(4) 乙号事件数の日別動向(令和5年2月)

2月1日	2月2日	2月3日	2月6日	2月7日	2月8日	2月9日	2月10日	2月13日	2月14日	2月15日	2月16日	2月17日	2月20日	2月21日	2月22日	2月24日	2月27日	2月28日
29	30	68	67	52	54	277	31	55	50	34	55	65	73	44	47	81	58	36

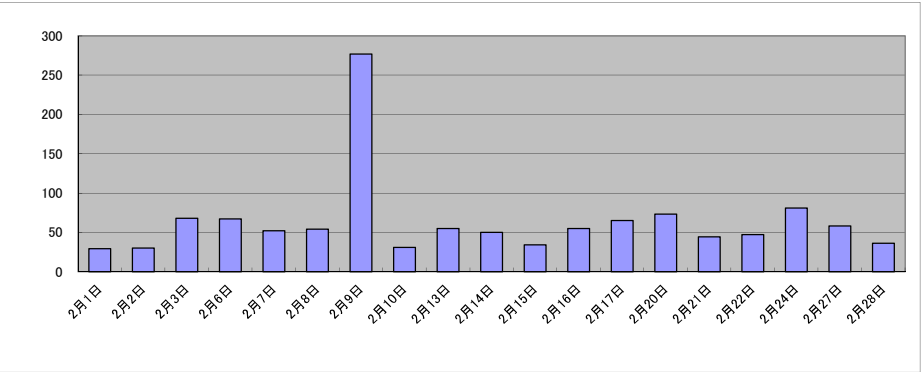

庁名	福島地方務局南相馬SC												
----	-------------	--	--	--	--	--	--	--	--	--	--	--	--

平成30年	H30.1	H30.2	H30.3	H30.4	H30.5	H30.6	H30.7	H30.8	H30.9	H30.10	H30.11	H30.12	合計
登記事項証明書	784	606	707	645	593	520	625	504	671	903	613	565	7,736
うちオンライン	101	122	170	140	138	154	111	145	115	252	129	112	1,689
要約書(閲覧)	0	0	0	0	0	0	0	0	0	0	0	0	0
印鑑証明	211	218	275	217	224	253	221	196	214	272	248	202	2,751
うちオンライン	0	0	0	0	0	0	0	0	0	0	0	0	0
地図等の写しの交付	0	0	0	0	0	0	0	0	0	0	0	0	0
うちオンライン	0	0	0	0	0	0	0	0	0	0	0	0	0
地図等の閲覧	0	0	0	0	0	0	0	0	0	0	0	0	0
その他	0	0	0	0	0	0	0	0	0	0	0	0	0
うちオンライン	0	0	0	0	0	0	0	0	0	0	0	0	0
合計	995	824	982	862	817	773	846	700	885	1,175	861	767	10,487

令和元年	H31.1	H31.2	H31.3	H31.4	R1.5	R1.6	R1.7	R1.8	R1.9	R1.10	R1.11	R1.12	合計
登記事項証明書	695	736	747	639	531	546	630	556	639	776	526	646	7,667
うちオンライン	199	162	184	87	110	91	104	167	135	113	118	152	1,622
要約書(閲覧)	0	0	0	0	0	0	0	0	0	0	0	0	0
印鑑証明	240	222	310	211	261	276	264	255	260	396	317	240	3,252
うちオンライン	0	0	0	0	0	0	0	0	0	0	0	0	0
地図等の写しの交付	0	0	0	0	0	0	0	0	0	0	0	0	0
うちオンライン	0	0	0	0	0	0	0	0	0	0	0	0	0
地図等の閲覧	0	0	0	0	0	0	0	0	0	0	0	0	0
その他	0	0	6	0	0	0	0	0	0	0	0	0	6
うちオンライン	0	0	0	0	0	0	0	0	0	0	0	0	0
合計	935	958	1,063	850	792	822	894	811	899	1,172	843	886	10,925

令和2年	R2.1	R2.2	R2.3	R2.4	R2.5	R2.6	R2.7	R2.8	R2.9	R2.10	R2.11	R2.12	合計
登記事項証明書	614	693	741	590	541	776	770	701	707	849	563	664	8,209
うちオンライン	87	78	99	103	58	95	80	102	75	113	72	127	1,089
要約書(閲覧)	0	0	0	0	0	0	0	0	0	0	0	0	0
印鑑証明	265	253	321	286	299	365	365	247	316	309	273	239	3,538
うちオンライン	0	0	0	0	0	0	0	0	0	0	0	0	0
地図等の写しの交付	0	0	0	0	0	105	84	83	93	82	55	61	563
うちオンライン	0	0	0	0	0	0	0	0	0	0	0	0	0
地図等の閲覧	0	0	0	0	0	0	0	0	0	0	0	0	0
その他	0	0	0	0	0	0	0	0	0	0	0	0	0
うちオンライン	0	0	0	0	0	0	0	0	0	0	0	0	0
合計	879	946	1,062	876	840	1,246	1,219	1,031	1,116	1,240	891	964	12,310

令和3年	R3.1	R3.2	R3.3	R3.4	R3.5	R3.6	R3.7	R3.8	R3.9	R3.10	R3.11	R3.12	合計
登記事項証明書	593	666	802	731	604	755	554	676	673	659	581	670	7,964
うちオンライン	93	84	134	82	65	98	78	85	113	87	33	171	1,123
要約書(閲覧)	0	0	0	0	0	0	0	0	0	0	0	0	0
印鑑証明	337	297	398	311	273	278	276	269	247	245	241	286	3,458
うちオンライン	0	0	0	0	0	0	0	0	0	0	0	0	0
地図等の写しの交付	70	58	86	90	56	85	77	60	117	79	109	58	945
うちオンライン	0	0	0	0	0	0	0	0	0	0	0	0	0
地図等の閲覧	0	0	0	0	0	0	0	0	0	0	0	0	0
その他	0	0	0	0	0	0	0	0	0	0	0	0	0
うちオンライン	0	0	0	0	0	0	0	0	0	0	0	0	0
合計	1,000	1,021	1,286	1,132	933	1,118	907	1,005	1,037	983	931	1,014	12,367

令和4年	R4.1	R4.2	R4.3	R4.4	R4.5	R4.6	R4.7	R4.8	R4.9	R4.10	R4.11	R4.12	合計
登記事項証明書	667	681	792	694	715	685	642	692	635	623	594	614	8,034
うちオンライン	98	104	126	67	105	88	77	169	84	113	83	167	1,281
要約書(閲覧)	0	0	0	0	0	0	0	0	0	0	0	0	0
印鑑証明	279	330	357	278	229	291	333	260	307	276	237	245	3,422
うちオンライン	0	0	0	0	0	0	0	1	0	2	0	2	5
地図等の写しの交付	94	63	91	86	49	86	68	76	93	69	94	138	1,007
うちオンライン	0	0	0	0	0	0	0	0	0	0	0	0	0
地図等の閲覧	0	0	0	0	0	0	0	0	0	0	0	0	0
その他	0	0	0	0	0	0	0	0	0	0	0	0	0
うちオンライン	0	0	0	0	0	0	0	0	0	0	0	0	0
合計	1,040	1,074	1,240	1,058	993	1,062	1,043	1,028	1,035	968	925	997	12,463

