「令和５年・６年度作業実施地区」

●いわき市小名浜諏訪町ほか地区
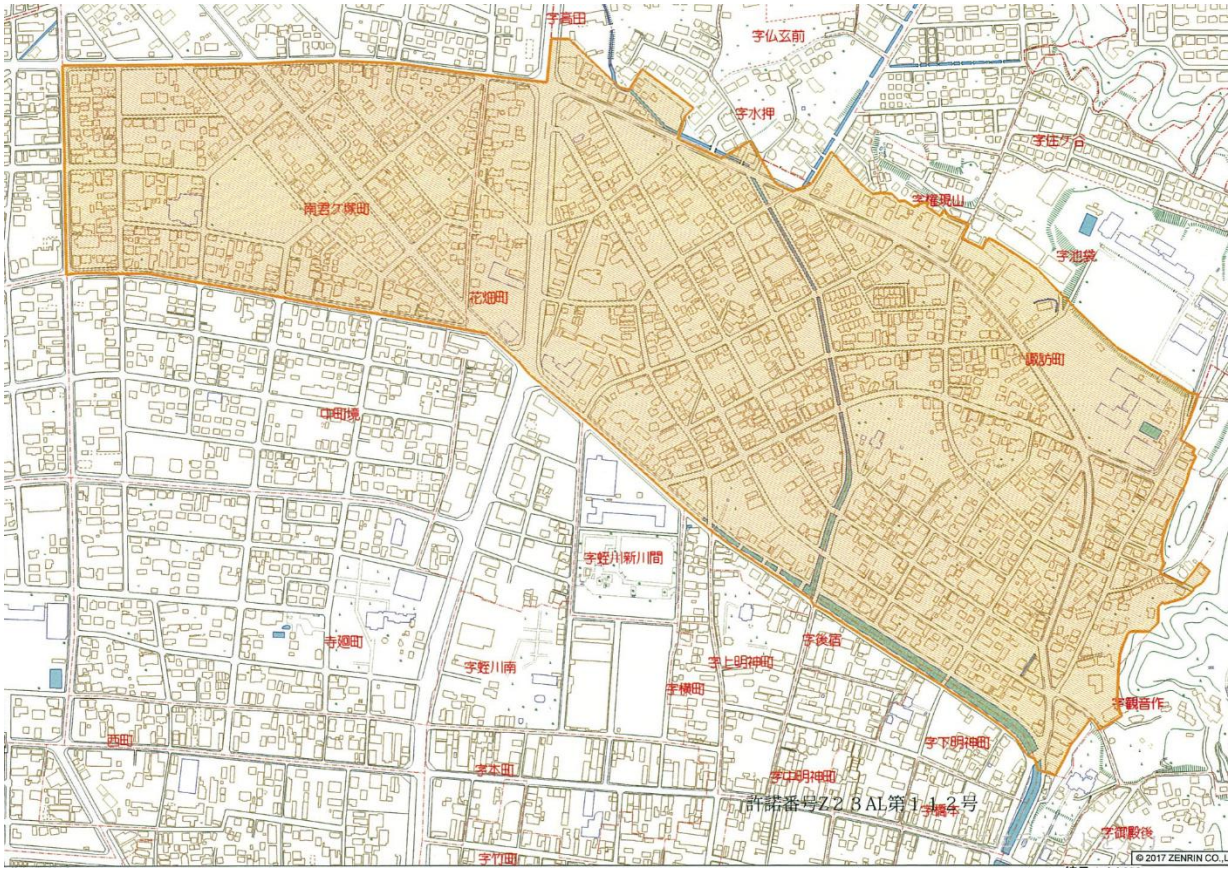
実 施 地 区	いわき市小名浜諏訪町、花畑町（一部）、南君ヶ塚町
面積（予定）	０．５８０㎡
筆数（予定）	１，９２８筆
作 業 受 託 者	公益社団法人福島県公共嘱託登記土地家屋調査士協会