

／全国一斉！／

ご相談は
無料です！

法務局 休日 相談所

日常生活の様々な
心配ごと、困りごと・・・

土地・建物の相続の登記や抵当権の抹消の登記に関する相談

会社・法人の設立の登記や役員の変更の登記に関する相談

隣の土地との筆界に関する相談

いじめなどの人権問題に関する相談

地代・家賃の供託に関する相談

遺言、後見など公正証書に関する相談

「相続登記」を放置していませんか？

相続が2回以上重なりと
登記手続きがますます難しくなります。

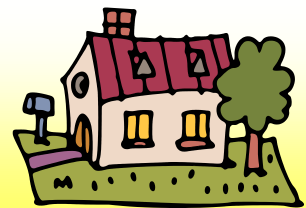

法務局職員等 が

相談を
お受けします！

<秘密厳守>

日にち

平成29年

10月1日 (日)

相談時間

10時～16時

受付は

〔15時30分まで〕

場所

全国同時開催

山口会場

中市コミュニティホール Nac

(山口市中市町3-13)

※会場の案内図は会場施設名をクリックしてください。



人権イメージキャラクター

人KENまる君

人KENあゆみちゃん

【お問合せ、予約はこちらまで】

山口地方法務局総務課

TEL 083(922)2295 (音声案内「4」→「3」)

法務局ホームページ

<http://houmukyoku.moj.go.jp/homu/static/>

＜全国の相談所一覧＞

局名	開設場所	住所	開設時間	問合せ先	
東京法務局	九段第3合同庁舎	千代田区九段南1-2-1	10:00~16:00	東京法務局民事行政調査官室	03-5213-1319
横浜地方法務局	横浜地方法務局本局	横浜市中区北仲通5-57	10:00~16:00	横浜地方法務局総務課	045-641-7461
さいたま地方法務局	さいたま地方法務局本局 ほか1か所	さいたま市中央区下落合5-12-1	10:00~15:00	さいたま地方法務局総務課	048-851-1000
千葉地方法務局	千葉地方法務局本局	千葉市中央区中央港1-11-3	10:00~16:00	千葉地方法務局総務課	043-302-1311
水戸地方法務局	水戸地方法務局本局	水戸市三の丸1-1-42	10:00~15:00	水戸地方法務局総務課	029-227-9911
宇都宮地方法務局	宇都宮地方法務局本局	宇都宮市小幡2-1-11	10:00~15:00	宇都宮地方法務局総務課	028-623-6333
前橋地方法務局	前橋プラザ元気21 ほか1か所	前橋市本町2-12-1	10:00~15:00	前橋地方法務局総務課	027-221-4463
静岡地方法務局	静岡地方法務局本局	静岡市葵区追手町9-50	10:00~16:00	静岡地方法務局総務課	054-254-3555
甲府地方法務局	甲府地方法務局本局	甲府市丸の内1-1-18	10:00~15:00	甲府地方法務局総務課	055-252-7151
長野地方法務局	長野地方法務局本局 ほか1か所	長野市大字長野野町1108	10:00~15:00	長野地方法務局総務課	026-235-6611
新潟地方法務局	新潟地方法務局本局 ほか1か所	新潟市中央区西大畑町5191	10:00~15:00	新潟地方法務局総務課	025-222-1561
大阪法務局	大阪法務局本局 ほか1か所	大阪市中央区谷町2-1-17	10:00~16:00	大阪法務局民事行政調査官室	06-6942-9452
京都地方法務局	京都地方法務局本局	京都市上京区荒神口通河原町東入上生洲町197	10:00~16:00	京都地方法務局総務課	075-231-0148
神戸地方法務局	神戸市勤労会館	神戸市中央区雲井通5-1-2	10:00~16:00	神戸地方法務局総務課	078-392-1821
奈良地方法務局	奈良地方法務局本局	奈良市高畑町552	10:00~16:00	奈良地方法務局総務課	0742-23-5534
大津地方法務局	イオンモール草津	滋賀県草津市新浜町300	10:00~16:00	大津地方法務局総務課	077-522-4772
和歌山地方法務局	和歌山地方法務局本局	和歌山市二番丁3	10:00~16:00	和歌山地方法務局総務課	073-422-5132
名古屋法務局	名古屋法務局本局	名古屋市中区三の丸2-2-1	10:00~16:00	名古屋法務局民事行政調査官室	052-952-8170
津地方法務局	津地方法務局本局 ほか1か所	津市丸之内26-8	10:00~16:00	津地方法務局総務課	059-228-4191
岐阜地方法務局	イオン柳津店	岐阜市柳津町本郷4-1-1	10:00~16:00	岐阜地方法務局総務課	058-245-3181
福井地方法務局	福井地方法務局本局	福井市春山1-1-54	10:00~16:00	福井地方法務局総務課	0776-22-5174
金沢地方法務局	石川県地場産業振興センター	金沢市鞍月2-1	10:00~15:00	金沢地方法務局総務課	076-292-7813
富山地方法務局	富山地方法務局本局	富山市牛島新町11-7	10:00~16:00	富山地方法務局総務課	076-441-0550
広島法務局	広島合同庁舎大会議室	広島市中区上八丁堀6-30	10:00~16:00	広島法務局民事行政調査官室	082-228-5690
山口地方法務局	中市コミュニティホールNac	山口市中市町3-13	10:00~16:00	山口地方法務局総務課	083-922-2295
岡山地方法務局	岡山地方法務局本局	岡山市北区南方1-3-58	10:00~15:00	岡山地方法務局総務課	086-224-5656
鳥取地方法務局	鳥取地方法務局本局 ほか1か所	鳥取市東町2-302	10:00~15:00	鳥取地方法務局総務課	0857-22-2191
松江地方法務局	松江テルサ	松江市朝日町478-18	10:00~16:00	松江地方法務局総務課	0852-32-4200
福岡法務局	福岡法務局本局 ほか2か所	福岡市中央区舞鶴3-5-25	10:00~15:00	福岡法務局民事行政調査官室	092-721-9383
佐賀地方法務局	ほほえみ館（佐賀市保健福祉会館）	佐賀市兵庫北3-8-36	10:00~15:00	佐賀地方法務局総務課	0952-26-2149
長崎地方法務局	長崎地方法務局本局	長崎市万才町8-16	10:00~16:00	長崎地方法務局総務課	095-820-5901
大分地方法務局	大分市コンパルホール ほか3か所	大分市府内町1-5-38	10:00~16:00	大分地方法務局総務課	097-532-3161
熊本地方法務局	熊本地方法務局本局	熊本市中央区大江3-1-53	10:00~15:00	熊本地方法務局総務課	096-364-2146
鹿児島地方法務局	山形屋1号館7階	鹿児島市金生町3-1	10:30~16:00	鹿児島地方法務局総務課	099-259-0667
宮崎地方法務局	宮交シティ紫陽花ホール ほか3か所	宮崎市大淀4-6-28	10:00~16:00	宮崎地方法務局総務課	0985-22-5125
那覇地方法務局	那覇地方法務局本局	那覇市樋川1-15-15	13:00~16:30	那覇地方法務局総務課	098-854-7951
仙台法務局	仙台法務局本局 ほか2か所	仙台市青葉区春日町7-25	10:00~15:00	仙台法務局民事行政調査官室	022-225-5720
福島地方法務局	福島地方法務局本局 ほか2か所	福島市霞町1-46	10:00~16:00	福島地方法務局総務課	024-534-1983
山形地方法務局	山形地方法務局本局	山形市緑町1-5-48	13:00~16:30	山形地方法務局総務課	023-625-1343
盛岡地方法務局	盛岡地方法務局本局 ほか3か所	盛岡市盛岡駅西通1-9-15	10:00~16:00	盛岡地方法務局総務課	019-624-9861
秋田地方法務局	秋田地方法務局本局 ほか2か所	秋田市山王7-1-3	10:00~15:00	秋田地方法務局総務課	018-862-6531
青森地方法務局	青森地方法務局本局 ほか2か所	青森市長島1-3-5	10:00~15:00	青森地方法務局総務課	017-776-6231
札幌法務局	札幌法務局本局	札幌市北区北8条西2-1-1	10:00~16:00	札幌法務局民事行政調査官室	011-709-2311
函館地方法務局	函館アリーナ	函館市湯川町1丁目32-2	10:00~16:00	函館地方法務局総務課	0138-23-9516
旭川地方法務局	旭川地方法務局本局	旭川市宮前1条3丁目3-15	10:00~16:00	旭川地方法務局総務課	0166-38-1144
釧路地方法務局	釧路地方法務局本局 ほか2か所	釧路市幸町10-3	10:00~15:00	釧路地方法務局総務課	0154-31-5000
高松法務局	高松法務局本局	高松市丸の内1番1号	10:00~15:00	高松法務局民事行政調査官室	087-821-6342
徳島地方法務局	徳島地方法務局本局	徳島市徳島町城内6-6	10:00~15:00	徳島地方法務局総務課	088-622-4318
高知地方法務局	高知地方法務局本局	高知市栄田町2-2-10	10:00~15:00	高知地方法務局総務課	088-822-3331
松山地方法務局	フジグラン松山	愛媛県松山市宮西一丁目2-1	10:00~15:00	松山地方法務局総務課	089-932-0888