

局 名	神戸地方方法務局	登記所外証明書 発行請求機設置庁		

包括的民間委託を実施した年度

1 従来の実施に要した経費

民間委託実施庁： 全登記所		(単位:千円)				
	平成30年度	令和元年度	令和2年度上半期	令和2年度下半期	令和3年度	令和4年度
委託費	293,393	295,611	146,720	161,800	323,602	323,602

2 従来の実施に要した人員

民間委託実施庁： 全登記所		(単位:人)				
	平成30年度	令和元年度	令和2年度上半期	令和2年度下半期	令和3年度	令和4年度
業務委託職員	110.8	110.3	106.8	104.6	100.8	100.3

局名	神戸地方務局												
平成30年	H30.1	H30.2	H30.3	H30.4	H30.5	H30.6	H30.7	H30.8	H30.9	H30.10	H30.11	H30.12	合計
登記事項証明書	149,563	158,432	161,941	156,895	169,585	164,157	158,407	166,277	144,810	170,644	158,644	141,353	1,900,708
うちオンライン	30,385	30,171	36,889	34,597	33,505	31,887	33,294	31,257	26,589	35,803	31,565	32,392	388,334
要約書(閲覧)	73,325	52,121	62,622	64,317	84,133	72,647	63,581	67,984	53,893	74,118	90,588	68,688	828,017
印鑑証明	36,796	37,773	46,217	33,724	37,340	38,273	37,007	34,260	35,173	39,185	37,491	34,478	447,717
うちオンライン	1,041	1,119	1,774	1,101	1,070	1,072	1,157	1,037	1,391	1,167	1,152	1,242	14,323
地図等の写しの交付	21,945	22,446	24,570	23,617	26,920	28,232	25,820	28,478	22,209	28,796	28,254	21,861	303,148
うちオンライン	1,163	1,358	1,502	1,516	1,521	1,417	1,459	1,405	1,192	1,538	1,567	1,378	17,016
地図等の閲覧	9,552	7,188	6,759	9,252	9,420	9,273	8,059	9,237	7,057	10,198	9,060	7,453	102,508
その他	33	21	34	46	38	40	39	42	36	36	30	49	444
うちオンライン	1	0	2	1	4	2	2	7	1	2	0	3	25
合計	291,214	277,981	302,143	287,851	327,436	312,622	292,913	306,278	263,178	322,977	324,067	273,882	3,582,542
令和元年	H31.1	H31.2	H31.3	H31.4	R1.5	R1.6	R1.7	R1.8	R1.9	R1.10	R1.11	R1.12	合計
登記事項証明書	154,620	157,944	159,554	157,312	146,378	147,582	154,805	138,382	136,616	149,292	145,819	147,936	1,796,240
うちオンライン	30,700	32,182	33,308	35,092	31,032	31,541	35,304	28,702	29,512	36,076	30,700	34,278	388,427
要約書(閲覧)	74,314	65,893	61,973	64,158	79,051	84,334	86,790	73,628	64,773	115,239	79,482	91,471	961,106
印鑑証明	35,009	37,361	44,491	35,286	36,312	37,180	39,735	33,301	37,675	36,969	37,204	34,818	445,341
うちオンライン	1,241	1,200	1,454	1,056	1,360	1,195	1,041	1,150	1,422	1,454	1,359	1,144	15,076
地図等の写しの交付	21,687	24,844	24,012	23,121	22,758	22,947	23,560	25,176	21,056	22,773	22,140	19,543	273,617
うちオンライン	1,237	1,417	1,392	1,423	1,439	1,319	1,479	1,241	1,286	1,564	1,361	1,340	16,498
地図等の閲覧	8,230	7,587	6,580	8,641	7,643	7,764	8,031	6,726	7,648	7,926	8,389	8,502	93,667
その他	34	34	24	33	39	41	37	37	65	42	43	35	464
うちオンライン	2	1	3	1	3	1	1	1	0	2	0	1	16
合計	293,894	313,663	296,634	288,551	292,181	299,848	312,958	277,250	267,833	332,241	293,077	302,305	3,570,435
令和2年	R2.1	R2.2	R2.3	R2.4	R2.5	R2.6	R2.7	R2.8	R2.9	R2.10	R2.11	R2.12	合計
登記事項証明書	140,294	144,001	168,807	133,328	119,923	164,829	153,873	144,555	150,768	158,351	134,866	144,474	1,758,069
うちオンライン	28,382	29,395	36,074	32,843	27,368	33,350	33,875	28,258	29,757	33,824	27,806	34,287	375,219
要約書(閲覧)	67,714	68,745	65,052	38,624	38,663	70,858	65,294	57,469	79,353	85,253	68,181	58,606	763,812
印鑑証明	35,341	35,640	51,087	41,816	44,436	51,704	42,375	34,204	37,545	36,696	34,968	34,595	480,407
うちオンライン	1,508	1,593	2,187	1,444	1,308	1,389	1,476	1,553	1,751	1,926	1,781	1,752	19,668
地図等の写しの交付	22,147	17,888	23,612	16,865	14,798	23,368	20,595	24,866	22,748	24,248	20,896	19,934	251,965
うちオンライン	1,269	1,195	1,569	1,317	1,155	1,591	1,357	1,412	1,613	1,515	1,146	1,371	16,510
地図等の閲覧	8,437	5,621	7,172	4,968	5,356	7,349	8,148	6,440	8,310	10,326	7,684	7,279	87,090
その他	44	32	46	47	38	36	50	25	20	58	29	29	454
うちオンライン	0	2	9	2	6	17	0	7	2	14	4	5	68
合計	273,977	271,927	315,776	235,648	223,214	318,144	290,335	267,559	298,744	314,932	266,624	264,917	3,341,797
令和3年	R3.1	R3.2	R3.3	R3.4	R3.5	R3.6	R3.7	R3.8	R3.9	R3.10	R3.11	R3.12	合計
登記事項証明書	152,300	140,455	175,520	147,458	129,629	151,500	140,169	144,660	143,529	146,972	137,241	136,280	1,745,713
うちオンライン	31,115	28,903	41,439	35,559	28,931	36,202	34,054	29,923	30,509	35,368	32,244	34,181	398,428
要約書(閲覧)	65,484	47,032	53,521	55,257	59,011	67,636	58,878	63,137	63,042	71,504	58,514	65,358	728,374
印鑑証明	32,752	37,485	49,367	32,443	30,098	34,386	31,262	29,714	33,486	31,371	32,517	30,400	405,281
うちオンライン	1,533	2,196	2,790	1,452	1,735	2,213	1,860	1,999	2,218	1,813	2,239	1,804	23,852
地図等の写しの交付	16,422	17,164	21,891	21,861	17,634	22,500	18,558	24,595	22,019	21,188	21,152	18,371	243,355
うちオンライン	1,166	1,297	1,623	1,397	1,161	1,330	1,232	1,274	1,162	1,356	1,479	1,497	15,974
地図等の閲覧	7,216	6,334	6,331	6,507	6,197	8,995	7,613	7,507	6,725	8,767	9,151	7,166	88,509
その他	40	17	40	27	41	26	10	35	21	44	23	27	351
うちオンライン	10	4	9	6	11	12	2	10	4	6	4	6	84
合計	274,214	248,487	306,670	263,553	242,610	285,043	256,490	269,648	268,822	279,846	258,598	257,602	3,211,583
令和4年	R4.1	R4.2	R4.3	R4.4	R4.5	R4.6	R4.7	R4.8	R4.9	R4.10	R4.11	R4.12	合計
登記事項証明書	143,132	134,841	147,825	136,412	136,609	149,682	132,780	142,587	134,333	129,980	132,713	126,338	1,647,232
うちオンライン	33,808	31,947	38,765	37,295	33,281	37,187	33,979	30,452	31,219	34,386	32,149	33,734	408,202
要約書(閲覧)	67,983	52,963	54,186	49,782	82,130	70,531	49,823	77,539	46,903	56,130	54,683	43,119	705,772
印鑑証明	32,049	31,422	38,989	31,451	29,461	33,480	29,872	29,935	32,445	31,265	31,064	30,405	381,838
うちオンライン	2,087	2,532	2,857	2,171	1,932	2,195	1,875	2,007	2,018	2,271	2,393	2,384	26,722
地図等の写しの交付	17,209	18,479	19,439	15,829	20,096	20,739	15,803	23,293	18,432	16,802	18,233	14,992	219,346
うちオンライン	1,103	1,203	1,428	1,447	1,324	1,486	1,209	1,281	1,189	1,340	1,343	1,158	15,511
地図等の閲覧	7,096	6,371	5,868	5,923	5,621	7,291	6,291	6,091	6,900	8,504	8,023	6,186	80,165
その他	16	27	31	36	23	36	22	20	29	32	33	23	328
うちオンライン	1	8	5	10	5	13	6	5	12	7	12	9	93
合計	267,485	244,103	266,338	239,433	273,940	281,759	234,591	279,465	239,042	242,713	244,749	221,063	3,034,681

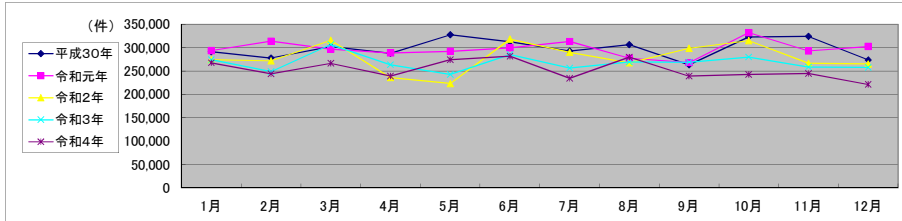

局 名	神戸地方法務局	
庁 名	本局	
登記所外証明書 発行請求機 設置場所		
備 考		

包括的民間委託を実施した年度

1 従来の実施に要した経費(法務局証明サービスセンターに係る経費を含む)

		(単位:千円)					
		平成30年度	令和元年度	令和2年度上半期	令和2年度下半期	令和3年度	令和4年度
計(a)	委託費	54,512	53,482	26,545	29,273	58,546	58,546
	物件費	0	0	0	0	0	0
参考値(b)	減価償却費	0	0	0	0	0	0
(a)+(b)		54,512	53,482	26,545	29,273	58,546	58,546

2 従来の実施に要した人員(法務局証明サービスセンターに係る人員を含む)

		(単位:人)					
		平成30年度	令和元年度	令和2年度上半期	令和2年度下半期	令和3年度	令和4年度
	業務委託職員	13.7	14.5	14.3	15.2	14.0	14.5

3 従来の実施方法等(従来の業務実施における取扱数量)

(1) 乙号事件数(法務局証明サービスセンターに係る乙号事件数を含む) 次葉のとおり

(2) 郵送請求受取数

R4.1	R4.2	R4.3	R4.4	R4.5	R4.6	R4.7	R4.8	R4.9	R4.10	R4.11	R4.12	合計
555	514	535	504	537	568	504	513	460	508	471	409	6,078

(3) 閉鎖登記簿・地図等の交付／閲覧の件数(令和5年2月の1日当たりの平均的な件数)

(4) 乙号事件数の曜日別動向(令和4年度の平均的な割合)

	交付	閲覧
閉鎖登記簿(不動産)	11.0	0.5
閉鎖登記簿(商業・法人)	35.2	0.0
旧土地台帳	362.1	0.3
和紙公園(※)	0.7	0.0

月	火	水	木	金
22%	21%	20%	17%	20%

(5) 登記情報及び地図情報の電子データによる提供数

	令和2年		令和3年		令和4年	
	登記	地図	登記	地図	登記	地図
件数	3	2	0	0	4	5
筆個数	43,292		0		31,527	

(6) 請求書枚数の時間別動向(令和4年度の平均的な割合)

8:30～9:00	9:00～9:30	9:30～10:00	10:00～10:30	10:30～11:00	11:00～11:30
3%	2%	4%	8%	7%	5%
11:30～12:00	12:00～12:30	12:30～13:00	13:00～13:30	13:30～14:00	14:00～14:30
4%	6%	4%	8%	10%	6%
14:30～15:00	15:00～15:30	15:30～16:00	16:00～16:30	16:30～17:00	17:00～17:15
8%	6%	7%	7%	4%	1%

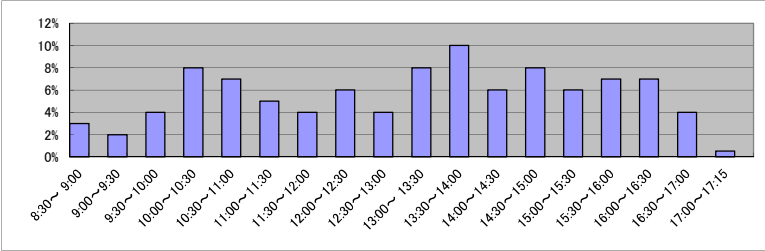

(7) 乙号事件数の日別動向(令和5年2月)

2月1日	2月2日	2月3日	2月6日	2月7日	2月8日	2月9日	2月10日	2月13日	2月14日	2月15日	2月16日	2月17日	2月20日	2月21日	2月22日	2月24日	2月27日	2月28日
2677	2224	2394	2615	1927	1823	1793	1939	2110	1916	2108	1734	2285	2405	3084	9294	2302	2089	1661

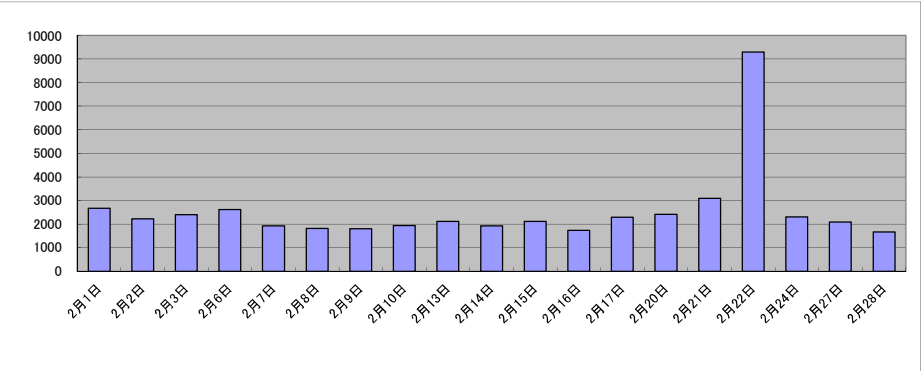

庁名	神戸地方方法務局本局											
----	------------	--	--	--	--	--	--	--	--	--	--	--

平成30年	H30.1	H30.2	H30.3	H30.4	H30.5	H30.6	H30.7	H30.8	H30.9	H30.10	H30.11	H30.12	合計
登記事項証明書	32,543	32,295	38,034	37,657	38,049	38,136	41,169	43,316	40,712	39,296	36,794	30,866	448,867
うちオンライン	8,548	8,313	11,662	10,697	9,172	9,626	10,333	8,158	7,192	9,557	8,497	8,169	109,924
要約書(閲覧)	1,895	4,061	3,831	3,211	3,441	4,265	3,649	5,673	3,605	4,256	5,804	3,844	47,535
印鑑証明	10,376	10,331	11,754	9,362	9,866	10,220	10,151	9,282	9,181	10,267	9,495	8,911	119,196
うちオンライン	647	779	1,199	574	711	704	845	645	839	795	753	861	9,352
地図等の写しの交付	3,430	3,314	3,603	3,555	4,342	5,501	4,246	5,040	3,085	3,809	4,755	3,958	48,638
うちオンライン	158	202	225	193	226	207	249	320	160	204	208	188	2,540
地図等の閲覧	26	53	63	30	35	692	36	37	21	113	31	32	1,169
その他	23	4	14	29	17	14	20	23	15	14	16	38	227
うちオンライン	0	0	0	0	3	0	0	6	0	0	0	0	9
合計	48,293	50,058	57,299	53,844	55,750	58,828	59,271	63,371	56,619	57,755	56,895	47,649	665,632

令和元年	H31.1	H31.2	H31.3	H31.4	R1.5	R1.6	R1.7	R1.8	R1.9	R1.10	R1.11	R1.12	合計
登記事項証明書	38,245	32,046	36,498	36,611	32,500	35,052	36,796	30,280	33,419	36,033	33,604	32,064	413,148
うちオンライン	8,506	8,407	10,008	11,021	9,177	9,699	10,565	8,319	8,786	11,456	9,237	10,033	115,214
要約書(閲覧)	3,219	3,038	3,768	3,985	6,715	3,415	5,633	4,011	3,301	4,932	6,059	3,247	51,323
印鑑証明	9,177	9,920	12,066	9,819	9,541	9,878	11,110	9,263	9,479	10,102	10,411	9,217	119,983
うちオンライン	755	810	911	650	820	749	664	808	969	864	1,005	942	9,947
地図等の写しの交付	3,042	3,893	3,956	3,506	3,662	3,386	3,634	3,777	3,426	3,334	3,597	2,988	42,201
うちオンライン	196	311	236	242	194	223	249	207	180	287	263	195	2,783
地図等の閲覧	34	38	116	31	12	14	32	31	33	48	139	37	565
その他	22	17	7	26	28	31	7	23	40	28	19	17	265
うちオンライン	0	0	2	1	1	1	0	1	0	2	0	1	9
合計	53,739	48,952	56,411	53,978	52,458	51,776	57,212	47,385	49,698	54,477	53,829	47,570	627,485

令和2年	R2.1	R2.2	R2.3	R2.4	R2.5	R2.6	R2.7	R2.8	R2.9	R2.10	R2.11	R2.12	合計
登記事項証明書	30,854	31,604	44,589	30,786	25,216	37,082	35,946	30,839	35,702	35,681	28,805	31,839	398,943
うちオンライン	8,185	8,535	10,411	10,240	7,784	10,085	10,872	8,143	9,055	10,711	8,386	10,425	112,832
要約書(閲覧)	3,932	3,608	3,117	174	224	3,988	3,541	3,445	5,623	3,428	2,443	3,027	36,550
印鑑証明	9,337	9,179	13,551	11,351	10,951	12,865	11,675	9,286	9,844	10,035	9,341	9,237	126,652
うちオンライン	1,139	1,161	1,537	939	981	873	875	975	1,178	1,249	1,204	1,226	13,337
地図等の写しの交付	3,784	2,485	3,322	2,028	2,047	3,108	2,984	3,425	4,007	3,384	2,737	2,869	36,180
うちオンライン	231	203	244	190	259	226	216	240	403	277	126	215	2,830
地図等の閲覧	51	59	55	27	8	39	28	22	10	14	52	28	393
その他	30	11	21	26	11	23	8	13	6	36	16	12	213
うちオンライン	0	0	2	0	1	17	0	7	2	14	3	4	50
合計	47,988	46,946	64,655	44,392	38,457	57,105	54,182	47,030	55,192	52,578	43,394	47,012	598,931

令和3年	R3.1	R3.2	R3.3	R3.4	R3.5	R3.6	R3.7	R3.8	R3.9	R3.10	R3.11	R3.12	合計
登記事項証明書	34,531	29,452	37,577	32,144	28,182	35,250	33,270	30,299	32,614	35,044	28,996	30,790	388,149
うちオンライン	10,024	8,271	12,105	11,457	8,981	11,268	10,939	9,035	9,684	11,253	9,271	10,173	122,461
要約書(閲覧)	2,277	3,082	3,783	3,062	2,658	3,556	3,515	3,323	2,641	3,266	2,996	3,815	37,974
印鑑証明	8,569	9,823	12,934	9,394	7,769	9,064	8,749	8,071	9,056	8,470	8,482	8,350	108,731
うちオンライン	1,218	1,596	1,704	835	1,117	1,242	1,090	1,274	1,188	1,249	1,266	1,210	14,989
地図等の写しの交付	2,474	2,183	3,161	3,074	2,421	3,468	2,576	2,824	2,905	3,383	3,195	2,722	34,386
うちオンライン	170	229	231	197	144	253	157	219	142	226	222	262	2,452
地図等の閲覧	15	20	25	26	21	34	36	40	20	35	792	23	1,087
その他	19	5	21	20	21	21	6	11	7	14	5	8	158
うちオンライン	10	2	9	6	11	11	2	5	4	4	0	4	68
合計	47,885	44,565	57,501	47,720	41,072	51,393	48,152	44,568	47,243	50,212	44,466	45,708	570,485

令和4年	R4.1	R4.2	R4.3	R4.4	R4.5	R4.6	R4.7	R4.8	R4.9	R4.10	R4.11	R4.12	合計
登記事項証明書	33,134	28,369	34,302	31,268	30,730	35,288	30,008	28,996	33,146	30,191	28,551	30,231	374,214
うちオンライン	10,448	9,456	13,058	12,310	10,387	12,710	11,398	9,208	9,896	10,734	9,679	10,487	129,771
要約書(閲覧)	4,347	4,264	2,300	4,342	4,048	3,647	2,726	2,700	3,162	2,324	2,256	2,469	38,585
印鑑証明	8,398	8,461	10,103	9,073	7,702	9,044	8,272	7,696	8,404	8,748	8,742	7,930	102,573
うちオンライン	1,201	1,513	1,672	1,258	1,100	1,313	995	1,172	1,255	1,275	1,550	1,315	15,619
地図等の写しの交付	2,757	3,563	2,489	1,984	2,619	2,843	2,011	3,436	2,837	2,524	2,981	2,979	33,023
うちオンライン	195	136	278	157	200	225	195	177	191	204	212	174	2,344
地図等の閲覧	79	47	32	98	40	16	17	10	8	74	10	52	483
その他	3	9	12	21	8	22	11	9	17	13	18	15	158
うちオンライン	1	8	5	8	5	13	6	4	12	5	6	8	81
合計	48,718	44,713	49,238	46,786	45,147	50,860	43,045	42,847	47,574	43,874	42,558	43,676	549,036

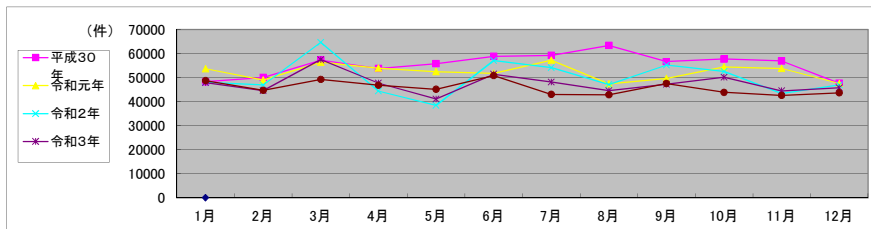

局 名	神戸地方法務局	
庁 名	須磨出張所	
登記所外証明書 発行請求機 設置場所		
備 考		

包括的民間委託を実施した年度

1 従来の実施に要した経費（法務局証明サービスセンターに係る経費を含む）

		(単位:千円)					
		平成30年度	令和元年度	令和2年度上半期	令和2年度下半期	令和3年度	令和4年度
計(a)	委託費	12,956	11,313	5,615	6,192	12,384	12,384
	物件費	0	0	0	0	0	0
参考値(b)	減価償却費	0	0	0	0	0	0
(a)+(b)		12,956	11,313	5,615	6,192	12,384	12,384

2 従来の実施に要した人員（法務局証明サービスセンターに係る人員を含む）

		(単位:人)					
		平成30年度	令和元年度	令和2年度上半期	令和2年度下半期	令和3年度	令和4年度
業務委託職員		6.1	5.9	5.2	5.7	5.3	5.4

3 従来の実施方法等（従来の業務実施における取扱数量）

(1) 乙号事件数（法務局証明サービスセンターに係る乙号事件数を含む） 次葉のとおり

(2) 郵送請求受取数

R4.1	R4.2	R4.3	R4.4	R4.5	R4.6	R4.7	R4.8	R4.9	R4.10	R4.11	R4.12	合計
91	88	107	68	121	86	86	109	81	113	82	78	1,110

(3) 閉鎖登記簿・地図等の交付／閲覧の件数（令和5年2月の1日当たりの平均的な件数）

(4) 乙号事件数の曜日別動向（令和4年度の平均的な割合）

	交付	閲覧
閉鎖登記簿（不動産）	14	0
閉鎖登記簿（商業・法人）	0	0
旧土地台帳	9	1
和紙公園（※）	1	1

月	火	水	木	金
27%	24%	19%	16%	14%

(5) 登記情報及び地図情報の電子データによる提供数

	令和2年		令和3年		令和4年	
	登記	地図	登記	地図	登記	地図
件数	0	0	0	0	1	2
筆個数	0	0	0	0	1,342	

(6) 請求書枚数の時間別動向（令和4年度の平均的な割合）

8:30～9:00	8%	9:00～9:30	10%	9:30～10:00	2%	10:00～10:30	7%	10:30～11:00	7%	11:00～11:30	5%
11:30～12:00		12:00～12:30		12:30～13:00		13:00～13:30		13:30～14:00		14:00～14:30	
	7%		6%		1%		8%		7%		3%
14:30～15:00		15:00～15:30		15:30～16:00		16:00～16:30		16:30～17:00		17:00～17:15	
	8%		5%		4%		8%		3%		1%

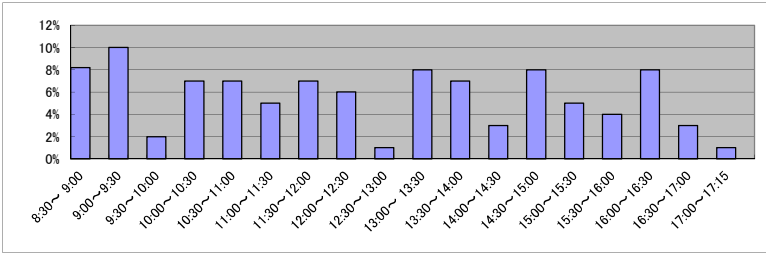

(7) 乙号事件数の日別動向（令和5年2月）

2月1日	2月2日	2月3日	2月6日	2月7日	2月8日	2月9日	2月10日	2月13日	2月14日	2月15日	2月16日	2月17日	2月20日	2月21日	2月22日	2月24日	2月27日	2月28日
492	318	286	464	292	391	266	283	385	334	341	483	333	894	960	534	1086	924	419

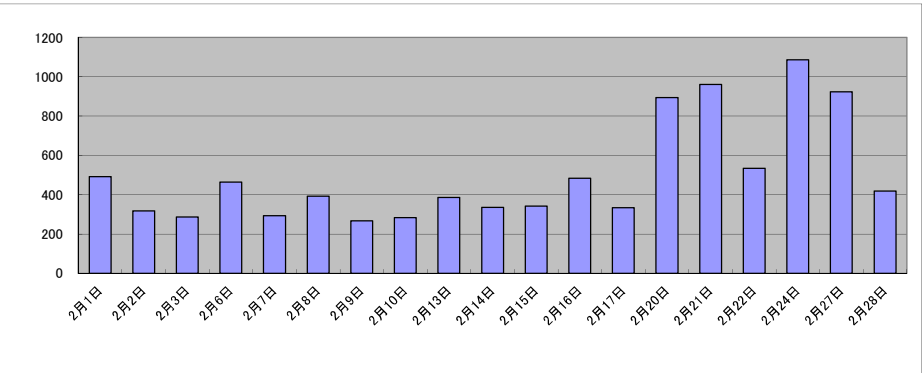

庁名	神戸地方事務局須磨出張所
----	--------------

平成30年	H30.1	H30.2	H30.3	H30.4	H30.5	H30.6	H30.7	H30.8	H30.9	H30.10	H30.11	H30.12	合計
登記事項証明書	6,230	6,619	6,524	6,868	7,481	6,337	6,877	6,334	5,467	7,962	7,448	6,335	80,482
うちオンライン	1,566	1,557	1,773	1,808	1,813	1,661	1,553	1,513	1,298	1,567	1,640	1,803	19,552
要約書(閲覧)	3,402	2,798	2,746	3,110	3,594	3,824	3,419	6,032	6,093	4,813	2,829	2,741	45,401
印鑑証明	952	951	1,378	924	1,085	982	945	909	922	903	967	956	11,874
うちオンライン	0	0	0	0	0	0	0	0	0	0	1	0	1
地図等の写しの交付	1,355	1,420	1,543	1,558	1,711	1,635	1,754	1,780	1,240	1,741	1,654	1,200	18,591
うちオンライン	84	66	143	90	85	108	96	72	69	98	110	133	1,154
地図等の閲覧	108	131	112	70	186	111	203	175	134	365	155	88	1,838
その他	1	4	0	0	3	2	0	2	3	1	1	1	18
うちオンライン	0	0	0	0	1	0	0	0	0	0	0	0	1
合計	12,048	11,923	12,303	12,530	14,060	12,891	13,198	15,232	13,859	15,785	13,054	11,321	158,204

令和元年	H31.1	H31.2	H31.3	H31.4	R1.5	R1.6	R1.7	R1.8	R1.9	R1.10	R1.11	R1.12	合計
登記事項証明書	5,723	6,411	5,887	6,547	6,295	5,869	5,771	5,244	4,776	5,716	7,017	6,233	71,489
うちオンライン	1,122	1,377	1,270	1,098	1,283	850	1,144	1,063	839	1,521	1,131	1,184	13,882
要約書(閲覧)	3,136	2,852	2,751	3,498	3,166	3,322	2,623	3,050	2,619	2,698	4,444	3,405	37,564
印鑑証明	877	934	1,283	912	1,119	932	999	1,029	1,153	1,018	926	1,053	12,235
うちオンライン	0	0	0	0	0	0	0	0	0	0	0	0	0
地図等の写しの交付	1,255	1,362	1,224	1,280	1,452	1,529	1,455	1,328	1,210	1,188	1,505	954	15,742
うちオンライン	75	77	116	67	95	86	91	58	83	122	126	97	1,093
地図等の閲覧	121	85	79	138	122	153	354	187	137	249	153	148	1,926
その他	0	2	3	0	2	0	0	0	2	0	2	1	12
うちオンライン	0	0	0	0	0	0	0	0	0	0	0	0	0
合計	11,112	11,646	11,227	12,375	12,156	11,805	11,202	10,838	9,897	10,869	14,047	11,794	138,968

令和2年	R2.1	R2.2	R2.3	R2.4	R2.5	R2.6	R2.7	R2.8	R2.9	R2.10	R2.11	R2.12	合計
登記事項証明書	5,505	6,219	6,849	5,256	4,770	6,676	5,726	7,381	6,359	5,670	4,996	5,933	71,340
うちオンライン	1,214	1,294	1,092	1,118	1,020	1,226	1,040	1,044	1,206	1,104	1,136	1,095	13,589
要約書(閲覧)	1,950	2,890	4,102	353	402	3,005	3,226	3,260	3,804	3,477	9,088	4,201	39,758
印鑑証明	915	1,036	1,550	1,251	1,244	1,623	1,207	879	1,106	1,126	913	1,021	13,871
うちオンライン	3	0	0	0	0	3	7	1	3	39	12	3	71
地図等の写しの交付	985	977	1,539	1,053	895	1,422	1,164	1,757	1,322	1,236	1,294	1,130	14,774
うちオンライン	74	88	121	99	63	106	89	118	135	105	73	97	1,168
地図等の閲覧	67	100	132	48	69	102	108	103	66	135	119	138	1,187
その他	0	1	2	0	0	0	0	3	1	0	1	2	10
うちオンライン	0	0	1	0	0	0	0	0	0	0	0	0	1
合計	9,422	11,223	14,174	7,961	7,380	12,828	11,431	13,383	12,658	11,644	16,411	12,425	140,940

令和3年	R3.1	R3.2	R3.3	R3.4	R3.5	R3.6	R3.7	R3.8	R3.9	R3.10	R3.11	R3.12	合計
登記事項証明書	4,991	5,422	7,676	6,748	4,805	5,668	7,097	7,005	7,687	4,944	6,237	4,678	72,958
うちオンライン	1,203	1,162	1,642	1,063	1,125	1,436	1,076	1,159	1,052	1,008	1,155	978	14,059
要約書(閲覧)	1,984	3,006	2,763	1,993	3,113	3,758	3,109	3,880	3,068	3,407	3,046	2,604	35,731
印鑑証明	847	1,174	1,518	954	973	1,011	818	866	955	919	964	902	11,901
うちオンライン	10	0	1	3	5	1	0	0	7	5	6	0	38
地図等の写しの交付	782	1,094	1,443	1,388	1,015	1,274	1,914	2,231	2,276	1,313	1,683	955	17,368
うちオンライン	81	81	93	102	83	105	76	76	83	63	98	81	1,022
地図等の閲覧	72	81	103	95	76	76	39	43	71	62	254	69	1,041
その他	2	0	0	0	1	1	0	0	1	4	0	0	9
うちオンライン	0	0	0	0	0	0	0	0	0	2	0	0	2
合計	8,678	10,777	13,503	11,178	9,983	11,788	12,977	14,025	14,058	10,649	12,184	9,208	139,008

令和4年	R4.1	R4.2	R4.3	R4.4	R4.5	R4.6	R4.7	R4.8	R4.9	R4.10	R4.11	R4.12	合計
登記事項証明書	5,290	5,166	5,611	5,134	5,420	5,590	4,295	5,075	5,100	4,982	4,828	4,419	60,910
うちオンライン	1,052	1,215	1,098	985	1,094	1,043	813	882	1,070	1,006	853	972	12,083
要約書(閲覧)	2,352	2,650	3,233	2,471	2,912	3,619	2,499	2,781	3,522	2,105	2,657	2,306	33,107
印鑑証明	812	981	1,286	713	923	981	766	896	984	810	879	916	10,947
うちオンライン	1	3	1	7	1	7	1	0	4	6	1	3	35
地図等の写しの交付	810	870	1,078	683	911	1,032	610	1,110	921	717	762	602	10,106
うちオンライン	52	80	89	74	75	87	51	62	66	69	44	72	821
地図等の閲覧	91	74	53	48	54	40	187	117	48	194	99	46	1,051
その他	1	1	4	1	0	2	0	0	0	2	0	1	12
うちオンライン	0	0	0	0	0	0	0	0	0	0	0	0	0
合計	9,356	9,742	11,265	9,050	10,220	11,264	8,357	9,979	10,575	8,810	9,225	8,290	116,133

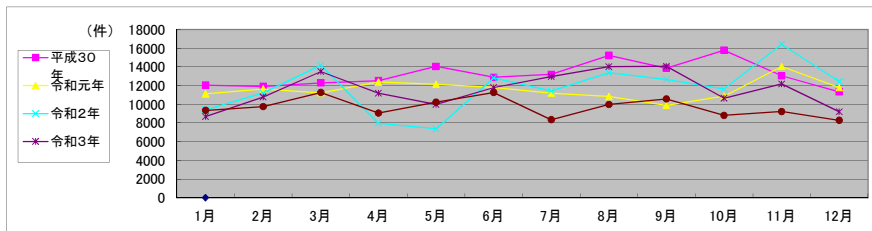

局 名	神戸地方法務局	
庁 名	北出張所	
登記所外証明書 発行請求機 設置場所		
備 考		

包括的民間委託を実施した年度

1 従来の実施に要した経費(法務局証明サービスセンターに係る経費を含む)

		(単位:千円)					
		平成30年度	令和元年度	令和2年度上半期	令和2年度下半期	令和3年度	令和4年度
計(a)	委託費	6,955	6,051	3,003	3,312	6,624	6,624
	物件費	0	0	0	0	0	0
参考値(b)		減価償却費	0	0	0	0	0
(a)+(b)		6,955	6,051	3,003	3,312	6,624	6,624

2 従来の実施に要した人員(法務局証明サービスセンターに係る人員を含む)

		(単位:人)					
		平成30年度	令和元年度	令和2年度上半期	令和2年度下半期	令和3年度	令和4年度
業務委託職員		4.5	4.5	4.1	4.3	4.4	4.9

3 従来の実施方法等(従来の業務実施における取扱数量)

(1) 乙号事件数(法務局証明サービスセンターに係る乙号事件数を含む) 次葉のとおり

(2) 郵送請求受取数

R4.1	R4.2	R4.3	R4.4	R4.5	R4.6	R4.7	R4.8	R4.9	R4.10	R4.11	R4.12	合計
42	30	49	26	28	38	30	33	26	29	27	32	390

(3) 閉鎖登記簿・地図等の交付／閲覧の件数(令和5年2月の1日当たりの平均的な件数)

(4) 乙号事件数の曜日別動向(令和4年度の平均的な割合)

	交付	閲覧
閉鎖登記簿(不動産)	5	0
閉鎖登記簿(商業・法人)	0	0
旧土地台帳	3	0
和紙公園(※)	0	0

月	火	水	木	金
13%	11%	20%	23%	33%

(5) 登記情報及び地図情報の電子データによる提供数

	令和2年		令和3年		令和4年	
	登記	地図	登記	地図	登記	地図
件数	3	3	3	5	3	5
筆個数	36,635	24,544	92,366			

(6) 請求書枚数の時間別動向(令和4年度の平均的な割合)

8:30～9:00	9:00～9:30	9:30～10:00	10:00～10:30	10:30～11:00	11:00～11:30
1%	13%	7%	11%	11%	2%
11:30～12:00	12:00～12:30	12:30～13:00	13:00～13:30	13:30～14:00	14:00～14:30
9%	1%	2%	6%	4%	4%
14:30～15:00	15:00～15:30	15:30～16:00	16:00～16:30	16:30～17:00	17:00～17:15
2%	2%	2%	15%	6%	2%

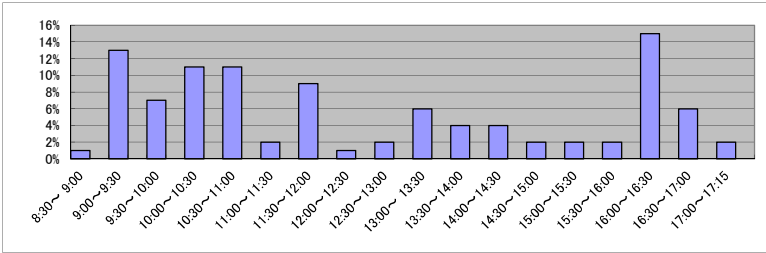

(7) 乙号事件数の日別動向(令和5年2月)

2月1日	2月2日	2月3日	2月6日	2月7日	2月8日	2月9日	2月10日	2月13日	2月14日	2月15日	2月16日	2月17日	2月20日	2月21日	2月22日	2月24日	2月27日	2月28日
115	128	125	148	161	197	164	122	202	164	459	605	1044	132	118	81	183	133	139

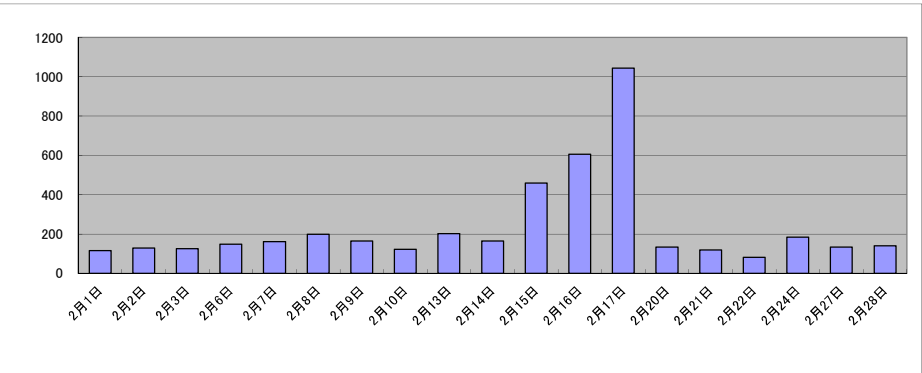

庁名	神戸地方裁判所北出張所											
----	-------------	--	--	--	--	--	--	--	--	--	--	--

平成30年	H30.1	H30.2	H30.3	H30.4	H30.5	H30.6	H30.7	H30.8	H30.9	H30.10	H30.11	H30.12	合計
登記事項証明書	2,863	3,284	3,501	2,623	3,580	3,845	2,402	3,481	2,137	2,677	2,304	2,234	34,931
うちオンライン	538	581	536	527	616	553	466	534	339	503	645	487	6,325
要約書(閲覧)	2,045	2,030	3,016	2,574	3,173	2,574	3,179	2,011	2,910	2,542	2,168	1,891	30,113
印鑑証明	333	315	889	313	706	695	700	384	372	714	719	662	6,802
うちオンライン	0	0	1	1	1	1	0	1	2	0	0	1	8
地図等の写しの交付	752	670	700	756	757	1,160	853	742	576	872	671	494	9,003
うちオンライン	27	19	20	25	16	20	35	12	14	18	27	17	250
地図等の閲覧	444	102	112	116	721	358	589	385	542	330	247	130	4,076
その他	0	0	0	0	0	0	1	0	0	0	2	1	4
うちオンライン	0	0	0	0	0	0	0	0	0	0	0	0	0
合計	6,437	6,401	8,218	6,382	8,937	8,632	7,724	7,003	6,537	7,135	6,111	5,412	84,929

令和元年	H31.1	H31.2	H31.3	H31.4	R1.5	R1.6	R1.7	R1.8	R1.9	R1.10	R1.11	R1.12	合計
登記事項証明書	2,532	3,196	3,587	2,113	3,249	2,371	2,829	2,449	1,996	2,563	2,934	2,532	32,351
うちオンライン	457	619	572	601	402	468	482	400	419	494	517	345	5,776
要約書(閲覧)	2,026	2,917	1,743	1,992	2,082	2,473	1,742	2,600	2,820	2,455	2,217	1,364	26,431
印鑑証明	626	740	393	350	319	663	383	345	308	376	366	330	5,199
うちオンライン	0	1	0	1	1	1	0	0	0	1	0	0	5
地図等の写しの交付	665	625	754	630	617	543	867	816	516	895	728	556	8,212
うちオンライン	12	35	19	15	5	17	27	16	15	58	27	6	252
地図等の閲覧	114	137	168	290	99	51	176	166	68	137	117	147	1,670
その他	0	0	0	0	0	0	0	0	1	0	0	0	1
うちオンライン	0	0	0	0	0	0	0	0	0	0	0	0	0
合計	5,963	7,615	6,645	5,375	6,366	6,101	5,997	6,376	5,709	6,426	6,362	4,929	73,864

令和2年	R2.1	R2.2	R2.3	R2.4	R2.5	R2.6	R2.7	R2.8	R2.9	R2.10	R2.11	R2.12	合計
登記事項証明書	3,075	2,079	2,931	2,126	1,687	2,641	3,018	2,200	2,228	3,098	1,773	2,670	29,526
うちオンライン	426	438	708	540	360	523	343	346	398	360	285	461	5,188
要約書(閲覧)	2,005	1,765	1,884	1,835	243	1,928	2,953	2,263	1,707	1,865	1,448	1,336	21,232
印鑑証明	316	715	482	466	710	621	472	338	415	311	327	285	5,458
うちオンライン	1	0	0	0	0	0	0	1	0	0	0	1	3
地図等の写しの交付	566	398	633	430	314	579	503	956	564	807	566	543	6,859
うちオンライン	22	10	12	19	11	13	7	23	16	17	12	7	169
地図等の閲覧	68	66	69	37	42	124	92	141	152	177	193	146	1,307
その他	0	0	0	0	2	0	0	0	0	0	0	0	2
うちオンライン	0	0	0	0	0	0	0	0	0	0	0	0	0
合計	6,030	5,023	5,999	4,894	2,998	5,893	7,038	5,898	5,066	6,258	4,307	4,980	64,384

令和3年	R3.1	R3.2	R3.3	R3.4	R3.5	R3.6	R3.7	R3.8	R3.9	R3.10	R3.11	R3.12	合計
登記事項証明書	2,121	2,364	2,611	2,111	1,755	2,290	1,754	3,171	2,282	1,985	2,153	2,100	26,697
うちオンライン	428	657	708	456	368	506	298	346	373	322	493	627	5,582
要約書(閲覧)	2,370	1,663	1,681	2,003	2,348	2,060	2,888	1,466	1,655	2,122	2,198	1,820	24,274
印鑑証明	390	676	530	344	488	647	351	632	682	627	713	336	6,416
うちオンライン	0	1	0	1	0	0	0	0	0	3	1	1	7
地図等の写しの交付	327	417	588	645	371	553	477	1,046	703	478	490	508	6,603
うちオンライン	5	21	59	29	19	11	17	13	9	30	23	44	280
地図等の閲覧	181	72	79	44	23	43	74	67	130	115	93	105	1,026
その他	1	0	0	0	0	0	0	0	0	0	0	2	3
うちオンライン	0	0	0	0	0	0	0	0	0	0	0	2	2
合計	5,390	5,192	5,489	5,147	4,985	5,593	5,544	6,382	5,452	5,327	5,647	4,871	65,019

令和4年	R4.1	R4.2	R4.3	R4.4	R4.5	R4.6	R4.7	R4.8	R4.9	R4.10	R4.11	R4.12	合計
登記事項証明書	2,725	2,289	2,424	1,786	2,404	2,343	1,529	2,373	1,885	1,942	1,964	2,302	25,966
うちオンライン	504	461	410	525	493	554	410	378	514	400	456	443	5,548
要約書(閲覧)	2,054	844	2,679	1,181	1,768	2,025	2,799	1,710	1,522	949	1,926	1,844	21,301
印鑑証明	618	603	775	567	595	373	573	702	647	485	562	680	7,180
うちオンライン	2	0	1	1	1	0	0	0	0	0	1	1	7
地図等の写しの交付	679	750	540	405	666	627	343	668	443	419	446	450	6,436
うちオンライン	31	30	23	19	18	15	13	13	11	21	12	25	231
地図等の閲覧	63	61	126	43	16	43	27	51	67	72	76	589	1,234
その他	1	0	0	0	0	0	0	0	0	0	0	0	1
うちオンライン	0	0	0	0	0	0	0	0	0	0	0	0	0
合計	6,140	4,547	6,544	3,982	5,449	5,411	5,271	5,504	4,564	3,867	4,974	5,865	62,118

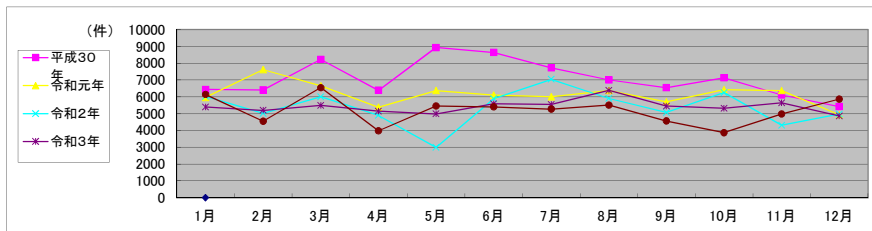

局 名	神戸地方法務局	
庁 名	東神戸出張所	
登記所外証明書 発行請求機 設置場所		
備 考		

包括的民間委託を実施した年度

1 従来の実施に要した経費（法務局証明サービスセンターに係る経費を含む）

		(単位:千円)					
		平成30年度	令和元年度	令和2年度上半期	令和2年度下半期	令和3年度	令和4年度
計(a)	委託費	12,987	11,124	5,521	6,089	12,178	12,178
	物件費	0	0	0	0	0	0
参考値(b)		減価償却費	0	0	0	0	0
(a)+(b)		12,987	11,124	5,521	6,089	12,178	12,178

2 従来の実施に要した人員（法務局証明サービスセンターに係る人員を含む）

		(単位:人)					
		平成30年度	令和元年度	令和2年度上半期	令和2年度下半期	令和3年度	令和4年度
業務委託職員		6.3	5.5	4.9	4.8	4.9	4.8

3 従来の実施方法等（従来の業務実施における取扱数量）

(1) 乙号事件数（法務局証明サービスセンターに係る乙号事件数を含む） 次葉のとおり

(2) 郵送請求受取数

R4.1	R4.2	R4.3	R4.4	R4.5	R4.6	R4.7	R4.8	R4.9	R4.10	R4.11	R4.12	合計
59	59	45	59	55	78	65	88	71	65	58	59	761

(3) 閉鎖登記簿・地図等の交付／閲覧の件数（令和5年2月の1日当たりの平均的な件数）

(4) 乙号事件数の曜日別動向（令和4年度の平均的な割合）

	交付	閲覧
閉鎖登記簿（不動産）	7	0
閉鎖登記簿（商業・法人）	0	0
旧土地台帳	121	1
和紙公園（※）	0	0

月	火	水	木	金
30%	28%	10%	15%	17%

(5) 登記情報及び地図情報の電子データによる提供数

	令和2年		令和3年		令和4年	
	登記	地図	登記	地図	登記	地図
件数	4	3	2	1	4	4
筆個数	163,523		1,316		23,285	

(6) 請求書枚数の時間別動向（令和4年度の平均的な割合）

8:30～9:00	2%	9:00～9:30	6%	9:30～10:00	5%	10:00～10:30	6%	10:30～11:00	6%	11:00～11:30	9%
11:30～12:00		12:00～12:30		12:30～13:00		13:00～13:30		13:30～14:00		14:00～14:30	
	5%		4%		5%		8%		6%		8%
14:30～15:00		15:00～15:30		15:30～16:00		16:00～16:30		16:30～17:00		17:00～17:15	
	6%		6%		7%		4%		6%		1%

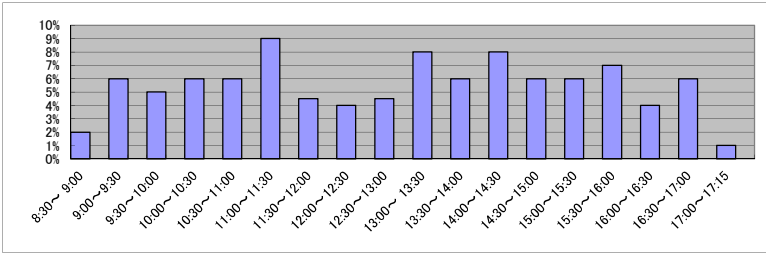

(7) 乙号事件数の日別動向（令和5年2月）

2月1日	2月2日	2月3日	2月6日	2月7日	2月8日	2月9日	2月10日	2月13日	2月14日	2月15日	2月16日	2月17日	2月20日	2月21日	2月22日	2月24日	2月27日	2月28日
331	297	331	442	338	296	347	331	975	237	199	634	808	1154	1869	283	416	336	861

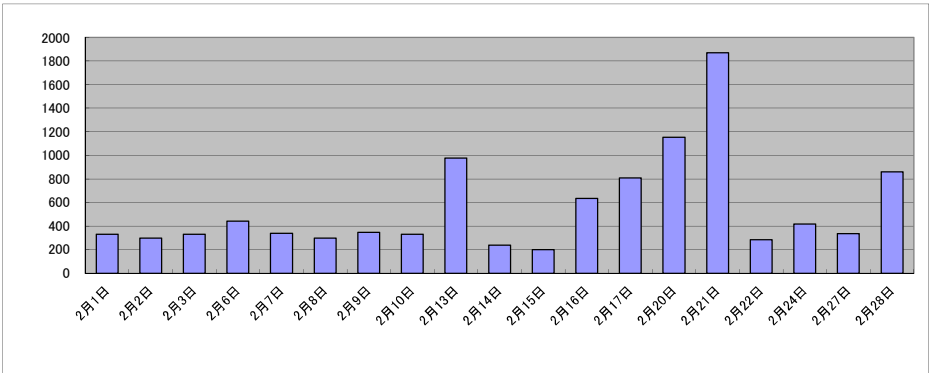

庁名	神戸地方事務局東神戸出張所											
----	---------------	--	--	--	--	--	--	--	--	--	--	--

平成30年	H30.1	H30.2	H30.3	H30.4	H30.5	H30.6	H30.7	H30.8	H30.9	H30.10	H30.11	H30.12	合計
登記事項証明書	6,046	7,000	7,881	6,859	6,458	6,803	6,190	6,250	5,320	8,439	8,167	5,616	81,029
うちオンライン	1,095	1,076	1,224	1,056	1,066	1,111	1,071	1,006	906	1,287	1,014	962	12,874
要約書(閲覧)	3,000	2,297	2,268	2,327	3,731	2,087	2,803	2,357	2,219	2,108	2,711	2,219	30,127
印鑑証明	2,101	2,796	3,060	2,085	2,460	3,102	2,164	2,250	2,089	3,002	2,523	2,124	29,756
うちオンライン	3	4	4	0	3	3	4	0	0	1	2	0	24
地図等の写しの交付	1,076	1,140	1,480	1,396	1,380	1,199	1,500	1,455	1,146	1,305	2,981	933	16,991
うちオンライン	86	57	90	97	91	82	76	55	80	90	115	83	1,002
地図等の閲覧	20	208	24	43	103	24	73	57	38	35	15	24	664
その他	0	2	2	3	3	0	4	1	0	0	0	0	15
うちオンライン	0	0	0	0	0	0	0	0	0	0	0	0	0
合計	12,243	13,443	14,715	12,713	14,135	13,215	12,734	12,370	10,812	14,889	16,397	10,916	158,582

令和元年	H31.1	H31.2	H31.3	H31.4	R1.5	R1.6	R1.7	R1.8	R1.9	R1.10	R1.11	R1.12	合計
登記事項証明書	6,066	6,294	7,057	5,756	5,876	6,249	5,689	6,700	5,327	5,353	6,176	5,396	71,939
うちオンライン	1,234	1,138	1,213	1,155	1,039	1,023	1,059	1,077	900	982	843	1,018	12,681
要約書(閲覧)	2,270	2,187	2,258	2,461	2,567	1,859	2,448	2,178	896	3,271	2,360	2,062	26,817
印鑑証明	2,166	2,804	3,154	2,374	2,406	2,582	2,417	2,007	2,401	2,396	2,785	1,583	29,075
うちオンライン	3	0	45	0	0	0	0	0	4	0	0	4	56
地図等の写しの交付	1,177	1,042	1,492	1,074	1,109	1,294	1,126	2,072	1,404	1,052	1,408	1,017	15,267
うちオンライン	74	74	72	66	89	95	81	69	72	55	46	25	818
地図等の閲覧	29	153	51	43	18	19	61	40	30	41	44	35	564
その他	1	9	0	2	0	1	6	0	6	3	2	0	30
うちオンライン	0	0	0	0	0	0	0	0	0	0	0	0	0
合計	11,709	12,489	14,012	11,710	11,976	12,004	11,747	12,997	10,064	12,116	12,775	10,093	143,692

令和2年	R2.1	R2.2	R2.3	R2.4	R2.5	R2.6	R2.7	R2.8	R2.9	R2.10	R2.11	R2.12	合計
登記事項証明書	5,713	5,703	6,878	4,791	5,457	6,927	6,273	7,231	6,513	5,682	5,560	5,960	72,688
うちオンライン	996	963	1,123	1,030	1,024	1,139	1,018	1,158	1,037	1,163	891	1,096	12,638
要約書(閲覧)	2,062	1,534	1,778	106	62	2,061	3,193	3,012	3,301	2,404	3,622	2,187	25,322
印鑑証明	2,247	2,381	3,534	2,077	2,682	3,642	2,732	2,204	2,821	2,266	2,204	2,255	31,045
うちオンライン	3	3	4	3	1	1	4	3	0	3	0	1	26
地図等の写しの交付	1,103	1,084	1,076	768	904	1,117	1,594	1,888	1,269	983	1,179	1,105	14,070
うちオンライン	34	60	87	52	46	35	46	71	73	90	53	42	689
地図等の閲覧	34	75	41	20	25	37	110	40	60	37	48	35	562
その他	0	1	3	2	1	1	0	0	3	3	1	0	15
うちオンライン	0	0	0	0	0	0	0	0	0	0	0	0	0
合計	11,159	10,778	13,310	7,764	9,131	13,785	13,902	14,375	13,967	11,375	12,614	11,542	143,702

令和3年	R3.1	R3.2	R3.3	R3.4	R3.5	R3.6	R3.7	R3.8	R3.9	R3.10	R3.11	R3.12	合計
登記事項証明書	5,497	5,496	7,112	6,215	4,569	5,375	4,349	6,921	4,707	4,861	5,026	5,406	65,534
うちオンライン	1,031	1,027	1,490	1,507	947	1,165	941	1,049	865	1,018	1,083	946	13,069
要約書(閲覧)	2,320	1,650	2,237	2,356	2,244	3,307	2,413	4,654	1,812	2,242	1,987	6,183	33,405
印鑑証明	2,542	2,365	3,272	1,732	1,560	1,865	1,691	1,618	1,939	1,678	1,670	1,685	23,617
うちオンライン	5	0	0	5	1	0	3	5	0	3	3	2	27
地図等の写しの交付	845	729	1,178	1,145	853	1,203	610	1,737	1,142	803	1,124	841	12,210
うちオンライン	45	76	68	63	42	61	48	41	53	62	46	75	680
地図等の閲覧	24	13	15	20	24	51	11	55	16	51	45	40	365
その他	2	1	0	0	1	0	0	0	0	0	1	1	6
うちオンライン	0	0	0	0	0	0	0	0	0	0	0	0	0
合計	11,230	10,254	13,814	11,468	9,251	11,801	9,074	14,985	9,616	9,635	9,853	14,156	135,137

令和4年	R4.1	R4.2	R4.3	R4.4	R4.5	R4.6	R4.7	R4.8	R4.9	R4.10	R4.11	R4.12	合計
登記事項証明書	3,896	4,986	4,995	5,012	4,670	5,287	4,630	5,272	4,174	4,060	4,612	4,198	55,792
うちオンライン	963	1,225	1,043	1,133	990	1,384	1,244	1,037	1,031	937	855	854	12,696
要約書(閲覧)	2,053	1,527	2,956	2,738	2,226	1,991	2,211	2,860	1,305	2,551	1,996	1,533	25,947
印鑑証明	1,503	1,761	2,194	1,575	1,752	1,965	1,660	1,797	1,881	1,634	1,667	1,282	20,671
うちオンライン	3	8	0	30	8	30	8	37	2	5	3	31	165
地図等の写しの交付	716	1,059	908	776	1,016	913	1,100	1,640	862	626	940	578	11,134
うちオンライン	37	56	47	61	46	70	64	68	68	46	55	45	663
地図等の閲覧	103	24	14	152	21	26	14	46	17	70	135	28	650
その他	0	1	0	0	1	2	0	1	0	0	1	0	6
うちオンライン	0	0	0	0	0	0	0	0	0	0	0	0	0
合計	8,271	9,358	11,067	10,253	9,686	10,184	9,615	11,616	8,239	8,941	9,351	7,619	114,200

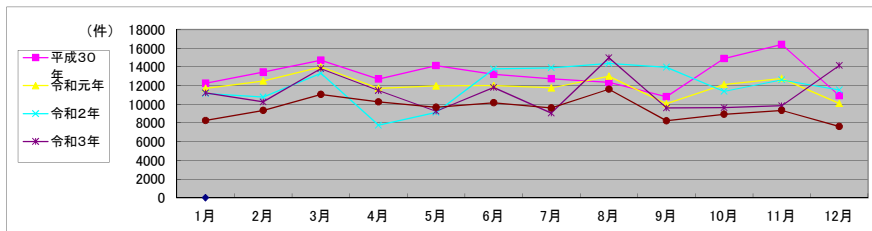

局 名	神戸地方法務局	
庁 名	西宮支局	
登記所外証明書 発行請求機 設置場所		
備 考		

包括的民間委託を実施した年度

1 従来の実施に要した経費（法務局証明サービスセンターに係る経費を含む）

		(単位:千円)					
		平成30年度	令和元年度	令和2年度上半期	令和2年度下半期	令和3年度	令和4年度
	委託費	17,552	17,237	8,555	9,435	18,870	18,870
	物件費	0	0	0	0	0	0
計(a)		17,552	17,237	8,555	9,435	18,870	18,870
参考値(b)	減価償却費	0	0	0	0	0	0
(a)+(b)		17,552	17,237	8,555	9,435	18,870	18,870

2 従来の実施に要した人員（法務局証明サービスセンターに係る人員を含む）

		(単位:人)					
		平成30年度	令和元年度	令和2年度上半期	令和2年度下半期	令和3年度	令和4年度
業務委託職員		8.6	7.0	8.3	7.9	6.8	7.3

3 従来の実施方法等（従来の業務実施における取扱数量）

(1) 乙号事件数（法務局証明サービスセンターに係る乙号事件数を含む） 次葉のとおり

(2) 郵送請求受取数

R4.1	R4.2	R4.3	R4.4	R4.5	R4.6	R4.7	R4.8	R4.9	R4.10	R4.11	R4.12	合計
125	93	127	107	138	162	116	114	130	133	89	100	1,434

(3) 閉鎖登記簿・地図等の交付／閲覧の件数（令和5年2月の1日当たりの平均的な件数）

(4) 乙号事件数の曜日別動向（令和4年度の平均的な割合）

	交付	閲覧
閉鎖登記簿（不動産）	17	0
閉鎖登記簿（商業・法人）	—	—
旧土地台帳	6	1
和紙公園（※）	1	0

月	火	水	木	金
19%	15%	38%	14%	14%

(5) 登記情報及び地図情報の電子データによる提供数

	令和2年		令和3年		令和4年	
	登記	地図	登記	地図	登記	地図
件数	5	7	2	3	3	5
筆個数	171,063		826		340,588	

(6) 請求書枚数の時間別動向（令和4年度の平均的な割合）

8:30～9:00	9:00～9:30	9:30～10:00	10:00～10:30	10:30～11:00	11:00～11:30
	6%	5%	6%	7%	7%
11:30～12:00	12:00～12:30	12:30～13:00	13:00～13:30	13:30～14:00	14:00～14:30
4%	5%	7%	4%	6%	7%
14:30～15:00	15:00～15:30	15:30～16:00	16:00～16:30	16:30～17:00	17:00～17:15
7%	9%	4%	3%	5%	1%

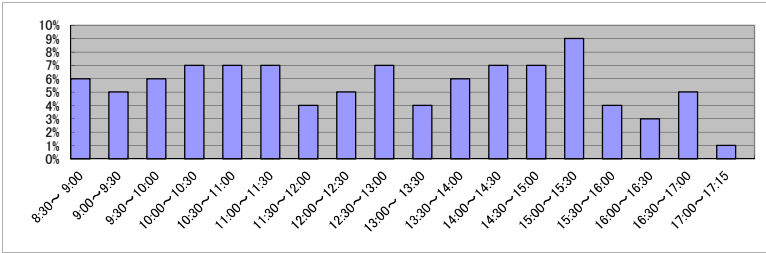

(7) 乙号事件数の日別動向（令和5年2月）

2月1日	2月2日	2月3日	2月6日	2月7日	2月8日	2月9日	2月10日	2月13日	2月14日	2月15日	2月16日	2月17日	2月20日	2月21日	2月22日	2月24日	2月27日	2月28日
1417	507	704	716	599	1490	501	425	538	507	1217	488	408	827	518	1210	691	582	421

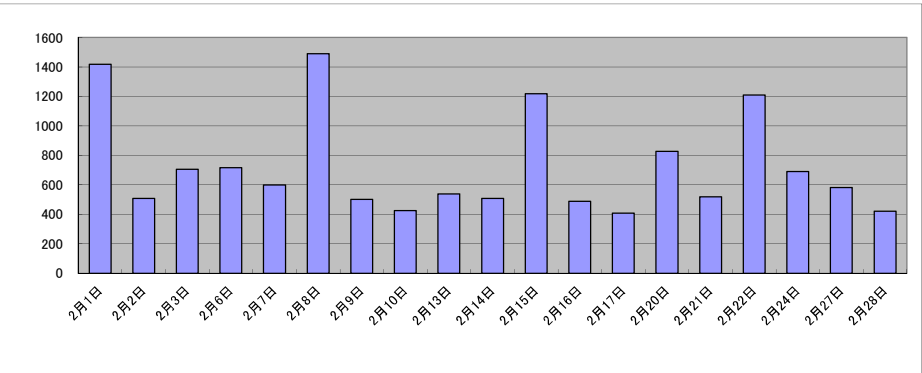

庁名	神戸地方裁判所西宮支部											
----	-------------	--	--	--	--	--	--	--	--	--	--	--

平成30年	H30.1	H30.2	H30.3	H30.4	H30.5	H30.6	H30.7	H30.8	H30.9	H30.10	H30.11	H30.12	合計
登記事項証明書	9,416	11,828	8,702	7,460	8,961	7,869	8,053	9,711	7,285	8,456	8,513	7,945	104,199
うちオンライン	1,554	1,533	1,765	1,572	1,628	1,473	1,796	1,830	1,362	1,881	1,572	1,570	19,536
要約書(閲覧)	6,138	4,043	3,132	6,268	7,691	5,282	4,426	4,994	3,962	6,056	4,625	4,380	60,997
印鑑証明	2,357	2,708	2,931	2,309	2,471	2,194	2,401	2,234	2,296	2,665	2,501	2,376	29,443
うちオンライン	21	1	6	10	17	1	21	0	5	30	18	32	162
地図等の写しの交付	1,359	1,304	1,315	1,210	1,502	1,523	1,647	2,609	1,439	1,548	1,857	1,259	18,572
うちオンライン	69	74	63	77	104	113	101	100	59	91	83	77	1,011
地図等の閲覧	41	13	33	87	49	36	54	561	26	42	94	53	1,089
その他	4	4	1	0	3	8	0	2	0	4	0	1	27
うちオンライン	0	0	0	0	0	0	0	0	0	0	0	0	0
合計	19,315	19,900	16,114	17,334	20,677	16,912	16,581	20,111	15,008	18,771	17,590	16,014	214,327

令和元年	H31.1	H31.2	H31.3	H31.4	R1.5	R1.6	R1.7	R1.8	R1.9	R1.10	R1.11	R1.12	合計
登記事項証明書	8,057	9,353	10,376	9,398	9,484	8,002	9,545	8,597	7,608	8,166	7,833	8,513	104,932
うちオンライン	1,594	1,840	1,509	1,748	1,603	1,439	2,157	1,533	1,342	1,675	1,546	1,758	19,744
要約書(閲覧)	3,473	3,683	4,090	3,965	5,198	4,896	6,036	4,776	4,618	5,591	3,990	4,396	54,712
印鑑証明	2,237	2,430	2,880	2,099	2,562	2,425	2,692	2,121	2,675	2,267	2,423	2,354	29,165
うちオンライン	26	45	16	18	3	0	33	11	20	10	15	9	206
地図等の写しの交付	1,373	1,252	1,761	1,578	1,501	1,417	1,382	1,626	1,628	1,366	1,449	1,334	17,667
うちオンライン	77	61	93	45	133	69	76	60	66	48	67	55	850
地図等の閲覧	110	25	39	18	44	33	52	69	13	45	39	8	495
その他	0	0	2	0	2	2	1	1	0	0	2	7	17
うちオンライン	0	0	0	0	0	0	0	0	0	0	0	0	0
合計	15,250	16,743	19,148	17,058	18,791	16,775	19,708	17,190	16,542	17,435	15,736	16,612	206,988

令和2年	R2.1	R2.2	R2.3	R2.4	R2.5	R2.6	R2.7	R2.8	R2.9	R2.10	R2.11	R2.12	合計
登記事項証明書	7,776	7,831	8,986	7,115	7,036	8,927	8,623	7,135	7,717	8,280	8,370	8,073	95,869
うちオンライン	1,634	1,454	1,854	1,488	1,400	1,663	1,849	1,503	1,214	1,567	1,405	1,548	18,579
要約書(閲覧)	4,145	4,016	3,991	1,203	1,196	3,820	5,532	5,014	17,470	14,325	5,470	4,747	70,929
印鑑証明	2,069	2,378	3,361	3,009	2,837	3,247	2,745	2,341	2,599	2,537	2,550	2,434	32,107
うちオンライン	12	17	41	15	4	15	9	27	13	21	21	20	215
地図等の写しの交付	1,353	1,240	1,357	1,070	864	1,384	1,519	1,301	1,438	1,459	1,393	1,156	15,534
うちオンライン	73	67	101	102	71	114	67	65	86	83	68	86	983
地図等の閲覧	40	18	24	32	26	25	26	88	47	48	27	41	442
その他	1	4	5	2	7	2	0	1	0	2	2	0	26
うちオンライン	0	2	4	2	4	0	0	0	0	0	0	0	12
合計	15,384	15,487	17,724	12,431	11,966	17,405	18,445	15,880	29,271	26,651	17,812	16,451	214,907

令和3年	R3.1	R3.2	R3.3	R3.4	R3.5	R3.6	R3.7	R3.8	R3.9	R3.10	R3.11	R3.12	合計
登記事項証明書	8,439	7,349	9,017	8,152	7,160	8,332	6,818	7,141	6,924	7,142	7,807	7,290	91,571
うちオンライン	1,568	1,724	2,074	1,898	1,425	1,767	1,782	1,573	1,561	1,938	1,873	1,714	20,897
要約書(閲覧)	3,972	4,168	5,212	4,892	3,291	4,562	4,071	4,228	5,182	3,920	3,614	4,650	51,762
印鑑証明	1,983	2,468	3,478	2,138	2,182	2,312	2,072	2,019	2,187	1,947	2,289	2,039	27,114
うちオンライン	23	139	225	79	182	162	166	89	172	98	225	112	1,672
地図等の写しの交付	955	1,017	1,349	925	918	1,134	983	1,825	1,091	949	1,226	1,132	13,504
うちオンライン	74	63	92	50	60	57	86	57	64	74	116	53	846
地図等の閲覧	20	10	34	45	41	75	0	0	52	6	73	32	388
その他	1	1	3	1	2	0	0	0	8	4	5	6	31
うちオンライン	0	0	0	0	0	0	0	0	0	0	0	0	0
合計	15,370	15,013	19,093	16,153	13,594	16,415	13,944	15,213	15,444	13,968	15,014	15,149	184,370

令和4年	R4.1	R4.2	R4.3	R4.4	R4.5	R4.6	R4.7	R4.8	R4.9	R4.10	R4.11	R4.12	合計
登記事項証明書	8,240	7,406	8,337	7,263	8,188	8,016	6,549	7,871	6,689	6,733	6,759	6,239	88,290
うちオンライン	1,882	1,790	2,204	1,788	1,786	1,979	1,781	1,595	1,561	1,521	1,784	1,715	21,386
要約書(閲覧)	4,254	3,379	5,163	3,961	3,054	5,226	3,808	5,044	3,999	4,129	3,791	4,347	50,155
印鑑証明	2,168	2,131	2,310	2,040	1,978	2,175	1,989	2,081	2,190	2,168	2,029	2,130	25,389
うちオンライン	148	149	195	133	130	165	90	190	105	143	116	203	1,767
地図等の写しの交付	1,091	1,073	1,176	1,046	1,120	1,208	893	1,362	957	980	979	757	12,642
うちオンライン	65	34	81	93	74	79	50	66	51	56	84	73	806
地図等の閲覧	44	62	38	24	30	78	47	35	21	30	19	25	453
その他	2	5	6	2	0	0	0	4	3	1	2	2	27
うちオンライン	0	0	0	0	0	0	0	0	0	0	0	0	0
合計	15,799	14,056	17,030	14,336	14,370	16,703	13,286	16,397	13,859	14,041	13,579	13,500	176,956

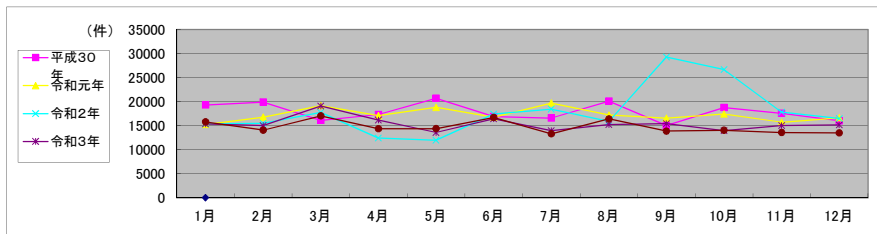

局 名	神戸地方法務局	
庁 名	伊丹支局	
登記所外証明書 発行請求機 設置場所		
備 考		

包括的民間委託を実施した年度

1 従来の実施に要した経費（法務局証明サービスセンターに係る経費を含む）

		(単位:千円)					
		平成30年度	令和元年度	令和2年度上半期	令和2年度下半期	令和3年度	令和4年度
計(a)	委託費	21,513	20,241	10,046	11,079	22,158	22,158
	物件費	0	0	0	0	0	0
参考値(b)	減価償却費	0	0	0	0	0	0
(a)+(b)		21,513	20,241	10,046	11,079	22,158	22,158

2 従来の実施に要した人員（法務局証明サービスセンターに係る人員を含む）

		(単位:人)					
		平成30年度	令和元年度	令和2年度上半期	令和2年度下半期	令和3年度	令和4年度
業務委託職員		7.6	8.0	7.0	7.0	6.0	6.7

3 従来の実施方法等（従来の業務実施における取扱数量）

(1) 乙号事件数（法務局証明サービスセンターに係る乙号事件数を含む） 次葉のとおり

(2) 郵送請求受取数

R4.1	R4.2	R4.3	R4.4	R4.5	R4.6	R4.7	R4.8	R4.9	R4.10	R4.11	R4.12	合計
66	81	92	69	89	96	69	83	75	74	66	69	929

(3) 閉鎖登記簿・地図等の交付／閲覧の件数（令和5年2月の1日当たりの平均的な件数）

	交付	閲覧
閉鎖登記簿（不動産）	400	18
閉鎖登記簿（商業・法人）	0	0
旧土地台帳	211	43
和紙公園（※）	22	28

（※）閉鎖された地図に準ずる図面のうち和紙で調製された旧土地台帳附属地図等

(4) 乙号事件数の曜日別動向（令和4年度の平均的な割合）

月	火	水	木	金
22%	22%	18%	21%	17%

(5) 登記情報及び地図情報の電子データによる提供数

	令和2年		令和3年		令和4年	
	登記	地図	登記	地図	登記	地図
件数	5	4	7	6	9	14
筆個数	157,242		571,745		145,431	

(6) 請求書枚数の時間別動向（令和4年度の平均的な割合）

8:30～9:00	9:00～9:30	9:30～10:00	10:00～10:30	10:30～11:00	11:00～11:30
5%	3%	4%	8%	7%	7%
11:30～12:00	12:00～12:30	12:30～13:00	13:00～13:30	13:30～14:00	14:00～14:30
4%	3%	8%	4%	8%	8%
14:30～15:00	15:00～15:30	15:30～16:00	16:00～16:30	16:30～17:00	17:00～17:15
10%	4%	7%	3%	6%	1%

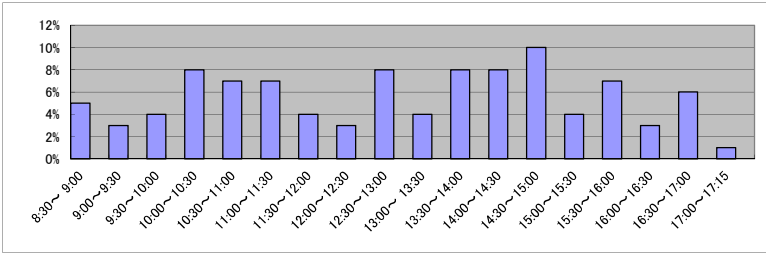

(7) 乙号事件数の日別動向（令和5年2月）

2月1日	2月2日	2月3日	2月6日	2月7日	2月8日	2月9日	2月10日	2月13日	2月14日	2月15日	2月16日	2月17日	2月20日	2月21日	2月22日	2月24日	2月27日	2月28日
651	662	701	1087	1318	924	1086	876	638	907	842	1063	630	1162	773	625	732	1360	565

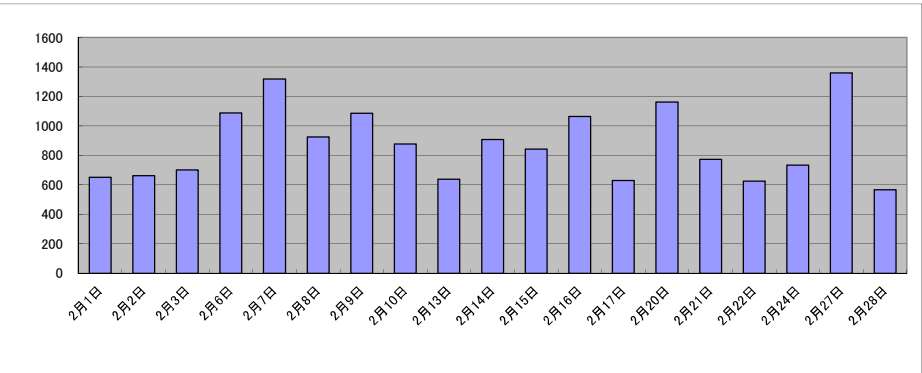

庁名	神戸地方裁判所伊丹支部											
----	-------------	--	--	--	--	--	--	--	--	--	--	--

平成30年	H30.1	H30.2	H30.3	H30.4	H30.5	H30.6	H30.7	H30.8	H30.9	H30.10	H30.11	H30.12	合計
登記事項証明書	11,113	12,880	12,919	12,113	12,915	12,557	11,153	12,124	10,292	12,505	10,996	11,010	142,577
うちオンライン	1,976	2,166	2,458	2,022	2,012	1,921	2,039	2,262	1,644	2,241	2,177	2,247	25,165
要約書(閲覧)	12,997	1,672	1,781	1,888	5,937	5,183	1,243	3,139	1,451	4,791	1,860	2,652	44,594
印鑑証明	2,604	2,871	3,406	2,743	3,028	2,644	2,752	2,421	2,775	2,763	2,698	2,514	33,219
うちオンライン	202	208	408	402	256	205	183	307	405	157	213	152	3,098
地図等の写しの交付	2,457	2,806	3,626	2,685	3,305	3,064	3,227	3,579	2,684	3,551	2,885	2,537	36,406
うちオンライン	93	148	140	140	149	115	136	162	143	170	175	136	1,707
地図等の閲覧	2,788	868	180	140	353	256	226	201	158	237	261	211	5,879
その他	2	1	0	1	3	2	4	0	1	0	2	0	16
うちオンライン	0	0	0	0	0	0	0	0	0	0	0	0	0
合計	31,961	21,098	21,912	19,570	25,541	23,706	18,605	21,464	17,361	23,847	18,702	18,924	262,691

令和元年	H31.1	H31.2	H31.3	H31.4	R1.5	R1.6	R1.7	R1.8	R1.9	R1.10	R1.11	R1.12	合計
登記事項証明書	10,847	12,763	13,011	11,002	12,781	12,630	11,004	9,952	10,119	11,354	11,308	11,368	138,139
うちオンライン	1,898	2,809	1,941	2,172	2,031	1,944	2,121	1,828	1,894	2,153	1,785	2,205	24,781
要約書(閲覧)	3,411	3,009	1,676	2,291	3,896	3,196	5,516	3,288	6,934	1,347	4,186	3,769	42,519
印鑑証明	2,823	2,668	3,276	2,627	2,682	2,885	2,639	2,570	2,738	3,033	2,835	2,292	33,068
うちオンライン	309	206	305	206	359	205	208	209	255	409	208	6	2,885
地図等の写しの交付	2,001	4,020	3,111	2,815	3,114	4,089	2,792	2,768	2,531	2,789	3,216	2,909	36,155
うちオンライン	108	146	145	154	155	151	125	131	139	131	110	257	1,752
地図等の閲覧	567	221	221	141	167	163	151	143	171	167	236	190	2,538
その他	0	3	3	1	0	1	1	3	1	0	2	2	17
うちオンライン	0	0	0	0	0	0	0	0	0	0	0	0	0
合計	19,649	22,684	21,298	18,877	22,640	22,964	22,103	18,724	22,494	18,690	21,783	20,530	252,436

令和2年	R2.1	R2.2	R2.3	R2.4	R2.5	R2.6	R2.7	R2.8	R2.9	R2.10	R2.11	R2.12	合計
登記事項証明書	10,580	10,641	12,055	8,856	8,725	13,435	12,092	10,277	12,183	12,101	9,393	10,437	130,775
うちオンライン	2,001	2,049	2,386	1,774	1,483	2,370	2,101	1,657	1,955	2,035	1,703	2,181	23,695
要約書(閲覧)	1,547	3,325	4,555	3,235	1,005	4,817	3,515	1,794	2,167	4,924	1,694	1,298	33,876
印鑑証明	2,669	2,896	3,911	3,311	3,480	3,804	3,169	2,853	2,727	2,793	2,680	2,550	36,843
うちオンライン	204	205	305	211	113	157	202	258	220	208	210	206	2,499
地図等の写しの交付	2,406	2,178	3,607	2,224	1,811	4,074	2,097	3,172	3,279	4,196	2,684	2,521	34,249
うちオンライン	145	109	158	146	116	252	179	132	164	144	146	143	1,834
地図等の閲覧	324	120	142	41	89	166	302	157	141	250	81	160	1,973
その他	2	1	0	2	0	1	2	1	2	1	2	1	15
うちオンライン	0	0	0	0	0	0	0	0	0	0	0	0	0
合計	17,528	19,161	24,270	17,669	15,110	26,297	21,177	18,254	20,499	24,265	16,534	16,967	237,731

令和3年	R3.1	R3.2	R3.3	R3.4	R3.5	R3.6	R3.7	R3.8	R3.9	R3.10	R3.11	R3.12	合計
登記事項証明書	10,847	11,022	12,666	10,798	9,131	11,274	9,675	10,169	10,200	9,245	10,583	11,029	126,639
うちオンライン	2,127	2,055	2,840	2,156	1,805	2,324	2,262	1,885	1,837	2,075	1,976	2,436	25,778
要約書(閲覧)	7,291	1,052	3,991	1,996	1,627	2,159	2,945	3,139	8,853	2,304	1,789	3,418	40,564
印鑑証明	2,418	2,954	3,641	2,529	2,157	2,640	2,361	2,050	2,397	2,506	2,419	2,169	30,241
うちオンライン	8	162	265	213	130	223	109	158	237	116	117	115	1,853
地図等の写しの交付	2,018	1,826	2,580	2,840	2,414	2,836	1,951	3,350	2,622	3,079	2,571	3,095	31,182
うちオンライン	133	149	248	169	179	202	131	194	154	146	190	185	2,080
地図等の閲覧	143	107	275	165	95	172	195	148	130	127	119	103	1,779
その他	0	2	1	1	4	1	0	1	3	1	2	0	16
うちオンライン	0	0	0	0	0	0	0	0	0	0	0	0	0
合計	22,717	16,963	23,154	18,329	15,428	19,082	17,127	18,857	24,205	17,262	17,483	19,814	230,421

令和4年	R4.1	R4.2	R4.3	R4.4	R4.5	R4.6	R4.7	R4.8	R4.9	R4.10	R4.11	R4.12	合計
登記事項証明書	10,075	10,111	12,002	9,458	9,465	10,249	8,087	10,053	9,644	9,040	8,364	9,278	115,826
うちオンライン	2,079	2,015	2,487	2,414	1,954	2,043	1,830	1,824	2,019	2,079	1,896	2,124	24,764
要約書(閲覧)	4,111	810	1,611	2,034	1,756	5,975	3,860	3,471	1,427	2,252	1,720	3,068	32,095
印鑑証明	2,347	2,347	3,016	2,331	2,006	2,739	2,196	2,064	2,304	2,239	2,366	2,244	28,199
うちオンライン	123	270	214	260	179	6	172	164	125	193	202	262	2,170
地図等の写しの交付	1,717	2,414	2,861	2,204	2,768	3,123	2,042	4,036	2,699	2,135	2,223	1,828	30,050
うちオンライン	102	129	172	262	165	138	132	204	171	172	155	138	1,940
地図等の閲覧	95	231	103	83	157	135	100	136	134	218	85	132	1,609
その他	5	1	0	0	1	2	0	0	1	1	2	0	13
うちオンライン	0	0	0	0	0	0	0	0	0	0	0	0	0
合計	18,350	15,914	19,593	16,110	16,153	22,223	16,285	19,760	16,209	15,885	14,760	16,550	207,792

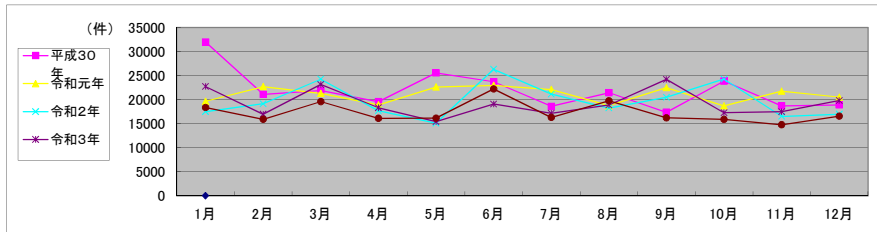

局 名	神戸地方法務局	
庁 名	三田出張所	
登記所外証明書 発行請求機 設置場所		
備 考		

包括的民間委託を実施した年度

1 従来の実施に要した経費(法務局証明サービスセンターに係る経費を含む)

		(単位:千円)					
		平成30年度	令和元年度	令和2年度上半期	令和2年度下半期	令和3年度	令和4年度
計(a)	委託費	4,685	5,034	2,499	2,755	5,511	5,511
	物件費	0	0	0	0	0	0
参考値(b) 減価償却費		0	0	0	0	0	0
(a)+(b)		4,685	5,034	2,499	2,755	5,511	5,511

2 従来の実施に要した人員(法務局証明サービスセンターに係る人員を含む)

		(単位:人)					
		平成30年度	令和元年度	令和2年度上半期	令和2年度下半期	令和3年度	令和4年度
業務委託職員		3.8	3.8	3.8	3.3	3.9	3.3

3 従来の実施方法等(従来の業務実施における取扱数量)

(1) 乙号事件数(法務局証明サービスセンターに係る乙号事件数を含む) 次葉のとおり

(2) 郵送請求受取数

R4.1	R4.2	R4.3	R4.4	R4.5	R4.6	R4.7	R4.8	R4.9	R4.10	R4.11	R4.12	合計
13	13	12	16	15	14	12	24	11	12	15	14	171

(3) 閉鎖登記簿・地図等の交付／閲覧の件数(令和5年2月の1日当たりの平均的な件数)

	交付	閲覧
閉鎖登記簿(不動産)	136	0
閉鎖登記簿(商業・法人)	0	0
旧土地台帳	141	3
和紙公園(※)	13	8

(※) 閉鎖された地図に準ずる図面のうち和紙で調製された旧土地台帳附属地図等

(4) 乙号事件数の曜日別動向(令和4年度の平均的な割合)

月	火	水	木	金
24%	19%	17%	20%	20%

(5) 登記情報及び地図情報の電子データによる提供数

	令和2年		令和3年		令和4年	
	登記	地図	登記	地図	登記	地図
件数	9	1	3	3	3	3
筆個数	14,294	14,664	20,845			

(6) 請求書枚数の時間別動向(令和4年度の平均的な割合)

8:30～9:00	9:00～9:30	9:30～10:00	10:00～10:30	10:30～11:00	11:00～11:30
2%	0%	7%	9%	7%	12%
11:30～12:00	12:00～12:30	12:30～13:00	13:00～13:30	13:30～14:00	14:00～14:30
9%	5%	12%	2%	7%	5%
14:30～15:00	15:00～15:30	15:30～16:00	16:00～16:30	16:30～17:00	17:00～17:15
4%	5%	10%	0%	4%	0%

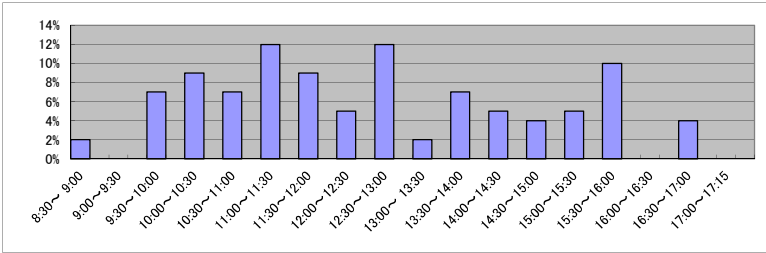

(7) 乙号事件数の日別動向(令和5年2月)

2月1日	2月2日	2月3日	2月6日	2月7日	2月8日	2月9日	2月10日	2月13日	2月14日	2月15日	2月16日	2月17日	2月20日	2月21日	2月22日	2月24日	2月27日	2月28日
173	185	173	386	201	160	282	203	185	235	215	162	278	219	177	507	337	158	149

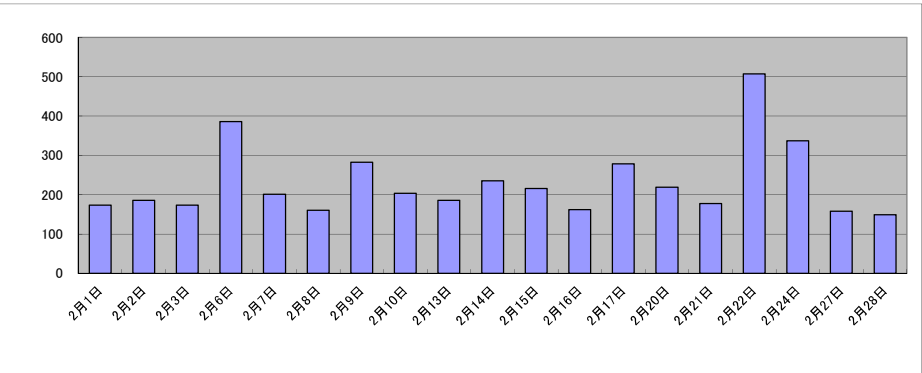

庁名	神戸地方事務局三田出張所											
----	--------------	--	--	--	--	--	--	--	--	--	--	--

平成30年	H30.1	H30.2	H30.3	H30.4	H30.5	H30.6	H30.7	H30.8	H30.9	H30.10	H30.11	H30.12	合計
登記事項証明書	2,728	3,127	2,695	2,714	3,362	3,166	2,646	2,721	2,334	3,222	2,547	2,837	34,099
うちオンライン	458	433	556	522	442	462	421	540	549	555	537	674	6,149
要約書(閲覧)	1,023	284	263	482	841	734	265	564	241	211	317	236	5,461
印鑑証明	788	696	915	690	631	773	708	630	661	697	643	808	8,640
うちオンライン	0	0	0	0	0	0	0	0	0	0	0	0	0
地図等の写しの交付	465	558	542	609	714	586	599	709	485	919	580	586	7,352
うちオンライン	12	27	42	16	24	23	11	28	21	27	22	40	293
地図等の閲覧	75	174	86	165	136	74	125	184	66	287	162	109	1,643
その他	1	0	1	2	0	1	0	1	0	1	1	0	8
うちオンライン	0	0	1	0	0	1	0	0	0	0	0	0	2
合計	5,080	4,839	4,502	4,662	5,684	5,334	4,343	4,809	3,787	5,337	4,250	4,576	57,203

令和元年	H31.1	H31.2	H31.3	H31.4	R1.5	R1.6	R1.7	R1.8	R1.9	R1.10	R1.11	R1.12	合計
登記事項証明書	2,520	2,879	2,951	2,082	2,593	2,268	2,688	2,798	2,971	2,397	2,281	2,955	31,383
うちオンライン	687	604	574	446	442	422	472	382	436	473	538	570	6,046
要約書(閲覧)	259	365	279	223	672	381	716	1,307	1,247	648	450	379	6,926
印鑑証明	628	776	866	593	594	674	741	614	802	666	674	767	8,395
うちオンライン	1	1	1	1	1	1	1	0	4	0	1	1	13
地図等の写しの交付	484	434	463	588	649	673	654	1,116	523	620	609	529	7,342
うちオンライン	24	32	10	30	25	28	12	17	34	19	33	13	277
地図等の閲覧	62	154	103	76	264	77	86	58	49	22	146	56	1,153
その他	1	0	0	2	1	0	0	0	2	0	0	0	6
うちオンライン	0	0	0	0	0	0	0	0	0	0	0	0	0
合計	3,954	4,608	4,662	3,564	4,773	4,073	4,885	5,893	5,594	4,353	4,160	4,686	55,205

令和2年	R2.1	R2.2	R2.3	R2.4	R2.5	R2.6	R2.7	R2.8	R2.9	R2.10	R2.11	R2.12	合計
登記事項証明書	3,339	2,659	3,591	2,496	2,420	2,738	3,035	3,252	2,688	2,916	2,819	2,560	34,513
うちオンライン	398	435	648	533	514	401	523	463	395	551	477	572	5,910
要約書(閲覧)	190	231	220	271	524	434	346	255	275	207	324	213	3,490
印鑑証明	658	667	1,090	984	1,036	1,141	906	709	746	731	753	718	10,139
うちオンライン	2	2	1	0	0	6	0	0	0	2	2	1	16
地図等の写しの交付	498	487	544	333	365	655	980	1,096	533	608	657	524	7,280
うちオンライン	22	17	30	18	23	31	40	37	22	31	20	29	320
地図等の閲覧	88	59	76	32	52	172	236	81	297	160	126	182	1,561
その他	0	0	0	0	0	3	0	0	0	0	0	0	3
うちオンライン	0	0	0	0	0	0	0	0	0	0	0	0	0
合計	4,773	4,103	5,521	4,116	4,397	5,143	5,503	5,393	4,539	4,622	4,679	4,197	56,986

令和3年	R3.1	R3.2	R3.3	R3.4	R3.5	R3.6	R3.7	R3.8	R3.9	R3.10	R3.11	R3.12	合計
登記事項証明書	3,124	3,231	3,570	3,162	2,889	2,976	3,258	3,271	3,170	2,916	3,189	2,477	37,233
うちオンライン	505	487	617	763	321	558	472	423	396	578	488	566	6,174
要約書(閲覧)	264	273	308	506	233	998	72	745	154	236	1,144	193	5,126
印鑑証明	714	849	1,008	604	629	839	715	642	733	666	707	672	8,778
うちオンライン	1	3	0	5	0	2	0	0	1	0	0	0	12
地図等の写しの交付	676	624	621	691	566	831	794	621	693	611	864	574	8,166
うちオンライン	13	19	14	93	5	13	14	30	17	11	52	112	393
地図等の閲覧	98	175	92	31	160	59	94	136	93	131	835	84	1,988
その他	1	1	0	0	0	0	0	0	1	0	0	0	3
うちオンライン	0	0	0	0	0	0	0	0	0	0	0	0	0
合計	4,877	5,153	5,599	4,994	4,477	5,703	4,933	5,415	4,844	4,560	6,739	4,000	61,294

令和4年	R4.1	R4.2	R4.3	R4.4	R4.5	R4.6	R4.7	R4.8	R4.9	R4.10	R4.11	R4.12	合計
登記事項証明書	3,068	2,657	3,197	2,626	2,508	2,269	2,399	2,570	2,303	2,050	2,590	2,577	30,814
うちオンライン	595	498	737	600	495	410	588	359	484	596	696	516	6,574
要約書(閲覧)	648	898	221	629	296	1,030	434	278	417	172	170	231	5,424
印鑑証明	602	669	786	588	640	676	585	607	699	645	530	820	7,847
うちオンライン	0	0	3	0	3	1	0	3	2	1	0	6	19
地図等の写しの交付	723	502	552	583	517	426	367	617	460	410	512	343	6,012
うちオンライン	22	22	42	41	45	30	37	24	16	30	21	16	346
地図等の閲覧	72	110	130	72	189	142	47	140	105	63	450	63	1,583
その他	0	0	0	0	0	0	0	0	0	0	0	0	0
うちオンライン	0	0	0	0	0	0	0	0	0	0	0	0	0
合計	5,113	4,836	4,886	4,498	4,150	4,543	3,832	4,212	3,984	3,340	4,252	4,034	51,680

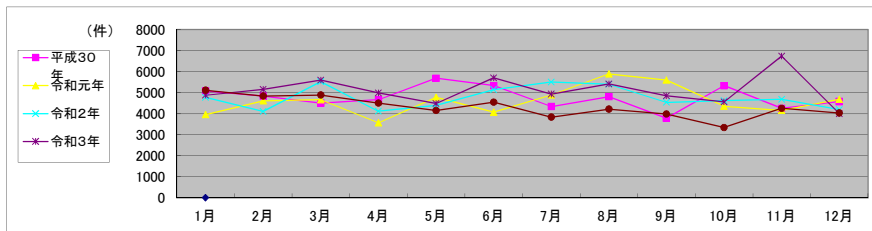

局 名	神戸地方方法務局	
庁 名	尼崎支局	
登記所外証明書 発行請求機 設置場所		
備 考		

包括的民間委託を実施した年度

1 従来の実施に要した経費（法務局証明サービスセンターに係る経費を含む）

		（単位：千円）					
		平成30年度	令和元年度	令和2年度上半期	令和2年度下半期	令和3年度	令和4年度
計（a）	委託費	20,662	20,946	10,396	11,464	22,929	22,929
	物件費	0	0	0	0	0	0
参考値（b）	減価償却費	0	0	0	0	0	0
（a）＋（b）		20,662	20,946	10,396	11,464	22,929	22,929

2 従来の実施に要した人員（法務局証明サービスセンターに係る人員を含む）

		（単位：人）					
		平成30年度	令和元年度	令和2年度上半期	令和2年度下半期	令和3年度	令和4年度
業務委託職員		6.7	6.6	5.6	7.7	6.1	6.1

3 従来の実施方法等（従来の業務実施における取扱数量）

（1）乙号事件数（法務局証明サービスセンターに係る乙号事件数を含む） 次葉のとおり

（2）郵送請求受取数

R4.1	R4.2	R4.3	R4.4	R4.5	R4.6	R4.7	R4.8	R4.9	R4.10	R4.11	R4.12	合計
60	71	74	68	73	82	47	72	60	61	67	65	800

（3）閉鎖登記簿・地図等の交付／閲覧の件数（令和5年2月の1日当たりの平均的な件数）

（4）乙号事件数の曜日別動向（令和4年度の平均的な割合）

	交付	閲覧
閉鎖登記簿（不動産）	13	1
閉鎖登記簿（商業・法人）	0	0
旧土地台帳	4	2
和紙公園（※）	1	0

月	火	水	木	金
16%	18%	21%	33%	12%

（5）登記情報及び地図情報の電子データによる提供数

	令和2年		令和3年		令和4年	
	登記	地図	登記	地図	登記	地図
件数	4	4	2	4	1	2
筆個数	342,438		26,004		2,591	

（6）請求書枚数の時間別動向（令和4年度の平均的な割合）

8:30～9:00	2%	9:00～9:30	4%	9:30～10:00	9%	10:00～10:30	6%	10:30～11:00	7%	11:00～11:30	9%
11:30～12:00		12:00～12:30		12:30～13:00		13:00～13:30		13:30～14:00		14:00～14:30	
	7%		3%		3%		5%		8%		8%
14:30～15:00		15:00～15:30		15:30～16:00		16:00～16:30		16:30～17:00		17:00～17:15	
	4%		6%		7%		6%		4%		2%

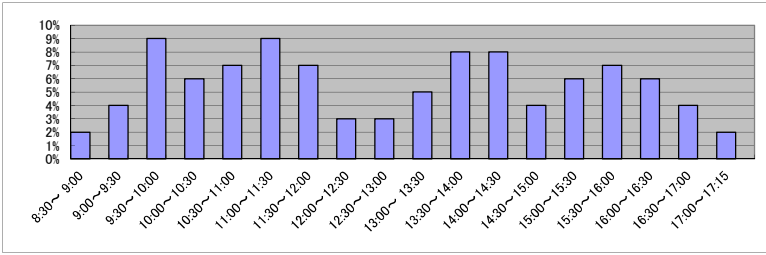

（7）乙号事件数の日別動向（令和5年2月）

2月1日	2月2日	2月3日	2月6日	2月7日	2月8日	2月9日	2月10日	2月13日	2月14日	2月15日	2月16日	2月17日	2月20日	2月21日	2月22日	2月24日	2月27日	2月28日
716	1420	535	520	637	1196	1463	549	746	496	1074	1708	531	890	1393	517	631	713	748

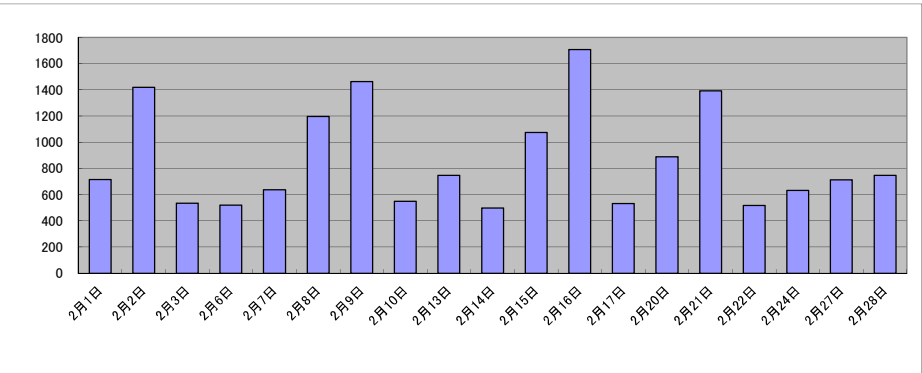

庁名	神戸地方事務局尼崎支局											
----	-------------	--	--	--	--	--	--	--	--	--	--	--

平成30年	H30.1	H30.2	H30.3	H30.4	H30.5	H30.6	H30.7	H30.8	H30.9	H30.10	H30.11	H30.12	合計
登記事項証明書	11,143	10,621	11,821	10,342	12,338	12,054	11,657	11,244	8,989	11,845	11,512	10,625	134,191
うちオンライン	2,214	2,352	2,960	2,969	2,879	2,434	2,552	2,527	2,025	2,700	2,607	2,617	30,836
要約書(閲覧)	2,550	3,009	3,542	2,351	3,194	3,143	3,198	3,229	2,114	2,478	24,279	3,644	56,731
印鑑証明	3,439	3,397	4,293	3,175	3,444	3,176	3,469	3,301	3,059	3,726	3,615	3,045	41,139
うちオンライン	9	11	9	4	6	2	13	5	7	13	4	8	91
地図等の写しの交付	1,536	1,224	1,499	1,750	1,759	1,673	1,663	1,933	2,027	1,998	1,611	1,314	19,987
うちオンライン	53	70	76	86	77	61	81	54	66	65	112	65	866
地図等の閲覧	8	8	9	25	4	14	13	34	10	79	21	11	236
その他	0	0	0	0	0	1	5	2	3	2	0	0	13
うちオンライン	0	0	0	0	0	0	0	0	0	0	0	0	0
合計	18,676	18,259	21,164	17,643	20,739	20,061	20,005	19,743	16,202	20,128	41,038	18,639	252,297

令和元年	H31.1	H31.2	H31.3	H31.4	R1.5	R1.6	R1.7	R1.8	R1.9	R1.10	R1.11	R1.12	合計
登記事項証明書	10,766	11,519	12,569	12,160	9,525	9,902	11,535	9,521	9,203	10,883	10,404	10,785	128,772
うちオンライン	2,405	2,418	2,564	2,486	2,256	2,716	2,854	2,451	2,276	2,851	2,665	3,235	31,177
要約書(閲覧)	2,165	13,486	3,756	2,313	4,481	4,481	8,093	9,467	3,486	3,690	8,635	9,874	73,927
印鑑証明	3,134	3,564	3,973	3,596	3,410	3,229	3,956	3,037	3,380	3,575	3,422	3,344	41,620
うちオンライン	7	3	8	3	1	5	8	5	3	19	8	12	82
地図等の写しの交付	1,443	1,760	1,497	1,738	1,414	1,495	1,710	1,694	2,163	2,262	1,504	1,232	19,912
うちオンライン	56	75	81	65	73	63	93	86	72	85	112	77	938
地図等の閲覧	28	49	61	25	12	12	15	22	15	21	20	18	298
その他	3	1	0	0	0	0	1	0	1	3	5	4	18
うちオンライン	2	0	0	0	0	0	0	0	0	0	0	0	2
合計	17,539	30,379	21,856	19,832	18,842	19,119	25,310	23,741	18,248	20,434	23,990	25,257	264,547

令和2年	R2.1	R2.2	R2.3	R2.4	R2.5	R2.6	R2.7	R2.8	R2.9	R2.10	R2.11	R2.12	合計
登記事項証明書	9,415	12,650	12,797	12,104	9,985	12,520	12,044	13,155	11,414	10,994	10,151	10,358	137,587
うちオンライン	2,293	2,756	3,049	2,471	2,161	2,867	3,095	2,560	2,207	2,758	2,591	2,838	31,646
要約書(閲覧)	11,031	14,829	3,803	996	1,888	3,842	3,882	3,250	5,571	4,253	3,002	3,340	59,687
印鑑証明	3,191	3,330	4,835	4,051	4,510	5,005	4,028	3,132	3,552	3,651	3,486	3,356	46,127
うちオンライン	5	13	109	105	54	115	159	78	154	179	107	60	1,138
地図等の写しの交付	1,807	1,330	1,384	1,203	1,095	1,592	1,065	1,344	1,703	1,433	1,542	1,290	16,788
うちオンライン	59	90	103	55	52	122	114	96	94	87	137	94	1,103
地図等の閲覧	48	40	48	12	6	27	43	29	58	30	26	109	476
その他	2	5	2	0	9	1	0	1	1	0	0	7	28
うちオンライン	0	0	1	0	0	0	0	0	0	0	0	0	1
合計	25,494	32,184	22,869	18,366	17,493	22,987	21,062	20,911	22,299	20,361	18,207	18,460	260,693

令和3年	R3.1	R3.2	R3.3	R3.4	R3.5	R3.6	R3.7	R3.8	R3.9	R3.10	R3.11	R3.12	合計
登記事項証明書	11,608	9,987	15,711	10,013	8,850	10,677	9,876	9,008	9,222	10,220	9,272	9,531	123,975
うちオンライン	2,213	2,309	3,895	2,722	2,332	3,007	2,828	2,291	2,462	2,882	2,429	2,789	32,159
要約書(閲覧)	4,958	3,388	3,867	2,269	3,428	3,124	2,539	2,733	3,196	3,092	3,863	4,221	40,678
印鑑証明	3,173	3,572	4,803	3,146	2,948	3,213	2,868	2,710	2,999	2,928	3,113	2,703	38,176
うちオンライン	96	92	256	122	21	115	113	86	157	96	94	155	1,403
地図等の写しの交付	960	1,190	1,561	1,124	1,114	1,465	1,070	1,575	1,575	1,011	1,107	1,127	14,879
うちオンライン	53	94	105	60	100	117	124	89	51	77	63	88	1,021
地図等の閲覧	20	13	39	37	17	31	51	17	16	18	12	37	308
その他	2	0	1	0	4	0	0	3	0	8	1	0	19
うちオンライン	0	0	0	0	0	0	0	0	0	0	0	0	0
合計	20,721	18,150	25,982	16,589	16,361	18,510	16,404	16,046	17,008	17,277	17,368	17,619	218,035

令和4年	R4.1	R4.2	R4.3	R4.4	R4.5	R4.6	R4.7	R4.8	R4.9	R4.10	R4.11	R4.12	合計
登記事項証明書	10,356	8,762	10,544	9,682	10,185	9,540	9,344	8,447	9,789	9,910	9,422	9,126	115,107
うちオンライン	2,915	2,557	3,151	2,819	3,001	2,890	2,724	2,469	2,744	2,980	2,965	2,767	33,982
要約書(閲覧)	4,977	4,616	4,966	3,745	3,121	4,312	3,967	2,665	4,334	2,979	6,852	3,038	49,572
印鑑証明	2,939	2,973	3,575	2,718	2,725	2,947	2,854	2,705	3,134	2,787	2,883	2,814	35,054
うちオンライン	77	77	146	101	69	77	177	62	123	97	152	182	1,340
地図等の写しの交付	1,175	880	1,334	912	1,927	1,170	1,151	1,226	984	1,431	1,316	1,025	14,531
うちオンライン	85	82	66	97	83	102	75	64	76	65	59	91	945
地図等の閲覧	13	21	29	10	13	18	16	35	371	100	63	55	744
その他	1	1	2	0	6	0	0	0	2	4	3	0	19
うちオンライン	0	0	0	0	0	0	0	0	0	0	0	0	0
合計	19,461	17,253	20,450	17,067	17,977	17,987	17,332	15,078	18,614	17,211	20,539	16,058	215,027

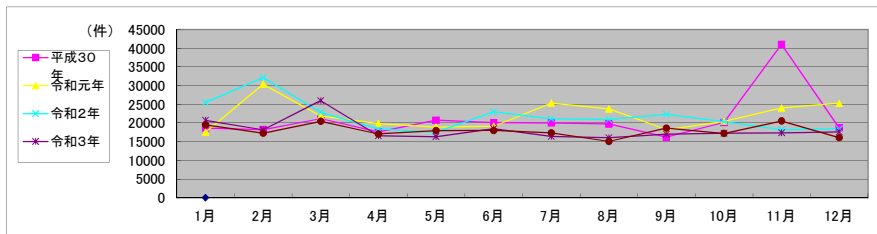

局 名	神戸地方方法務局	
庁 名	明石支局	
登記所外証明書 発行請求機 設置場所		
備 考		

包括的民間委託を実施した年度

1 従来の実施に要した経費（法務局証明サービスセンターに係る経費を含む）

		（単位：千円）					
		平成30年度	令和元年度	令和2年度上半期	令和2年度下半期	令和3年度	令和4年度
計（a）	委託費	21,271	20,520	10,185	11,231	22,463	22,463
	物件費	0	0	0	0	0	0
参考値（b）	減価償却費	0	0	0	0	0	0
（a）＋（b）		21,271	20,520	10,185	11,231	22,463	22,463

2 従来の実施に要した人員（法務局証明サービスセンターに係る人員を含む）

	平成30年度	令和元年度	令和2年度上半期	令和2年度下半期	令和3年度	令和4年度
業務委託職員	10.3	10.1	9.4	8.9	8.9	7.8

3 従来の実施方法等（従来の業務実施における取扱数量）

（1）乙号事件数（法務局証明サービスセンターに係る乙号事件数を含む） 次葉のとおり

（2）郵送請求受取数

R4.1	R4.2	R4.3	R4.4	R4.5	R4.6	R4.7	R4.8	R4.9	R4.10	R4.11	R4.12	合計
91	103	91	89	104	102	74	94	78	81	82	60	1,049

（3）閉鎖登記簿・地図等の交付／閲覧の件数（令和5年2月の1日当たりの平均的な件数）

（4）乙号事件数の曜日別動向（令和4年度の平均的な割合）

	交付	閲覧
閉鎖登記簿（不動産）	25.1	0.2
閉鎖登記簿（商業・法人）	1.1	0
旧土地台帳	55.5	41.7
和紙公園（※）	7.3	4.2

（※）閉鎖された地図に準ずる図面のうち和紙で調製された旧土地台帳附属地図等

月	火	水	木	金
21%	17%	21%	24%	17%

（5）登記情報及び地図情報の電子データによる提供数

	令和2年		令和3年		令和4年	
	登記	地図	登記	地図	登記	地図
件数	2	1	2	1	5	4
筆個数	277,120		1,902		273,495	

（6）請求書枚数の時間別動向（令和4年度の平均的な割合）

8:30～9:00	9:00～9:30	9:30～10:00	10:00～10:30	10:30～11:00	11:00～11:30
4%	2%	3%	6%	6%	9%
11:30～12:00	12:00～12:30	12:30～13:00	13:00～13:30	13:30～14:00	14:00～14:30
5%	4%	7%	4%	5%	11%
14:30～15:00	15:00～15:30	15:30～16:00	16:00～16:30	16:30～17:00	17:00～17:15
11%	4%	6%	6%	6%	1%

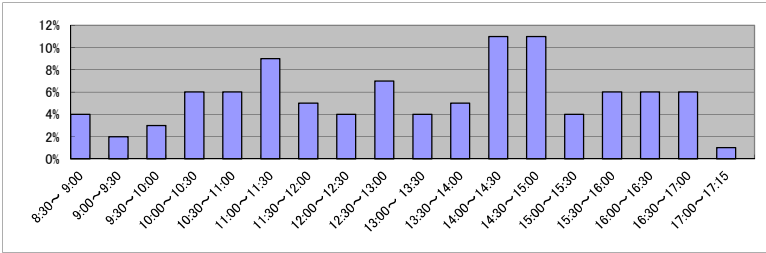

（7）乙号事件数の日別動向（令和5年2月）

2月1日	2月2日	2月3日	2月6日	2月7日	2月8日	2月9日	2月10日	2月13日	2月14日	2月15日	2月16日	2月17日	2月20日	2月21日	2月22日	2月24日	2月27日	2月28日
738	1444	950	791	538	879	643	568	1406	1406	1423	1444	966	893	569	800	742	1770	1739

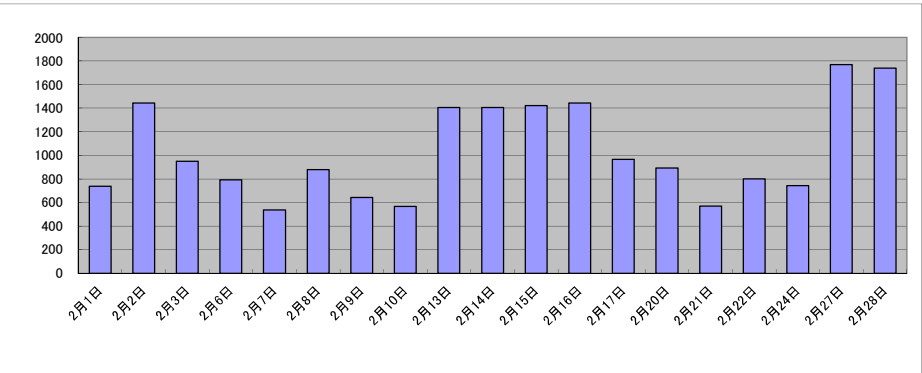

庁名	神戸地方支局明石支局											
----	------------	--	--	--	--	--	--	--	--	--	--	--

平成30年	H30.1	H30.2	H30.3	H30.4	H30.5	H30.6	H30.7	H30.8	H30.9	H30.10	H30.11	H30.12	合計
登記事項証明書	10,288	11,535	11,102	12,077	12,585	11,060	10,416	10,455	10,875	11,773	10,852	10,451	133,469
うちオンライン	1,837	2,005	2,433	2,011	2,081	1,812	1,750	1,891	1,777	2,669	2,203	2,337	24,806
要約書(閲覧)	6,068	5,371	5,172	5,807	5,311	6,461	4,263	6,804	4,698	4,333	4,708	5,361	64,357
印鑑証明	2,223	2,371	3,270	2,114	2,472	2,652	2,529	2,266	2,452	2,462	2,744	2,266	29,821
うちオンライン	7	2	23	5	4	11	18	8	4	8	23	7	120
地図等の写しの交付	1,895	2,066	1,957	1,950	2,366	2,791	2,001	2,232	1,849	2,576	2,364	1,995	26,042
うちオンライン	128	174	137	176	132	109	119	117	103	185	174	114	1,668
地図等の閲覧	399	241	298	1,494	440	409	509	438	366	651	445	326	6,016
その他	0	1	1	3	4	1	0	2	3	3	4	3	25
うちオンライン	0	0	0	0	0	0	0	0	0	0	0	1	1
合計	20,873	21,585	21,800	23,445	23,178	23,374	19,718	22,197	20,243	21,798	21,117	20,402	259,730

令和元年	H31.1	H31.2	H31.3	H31.4	R1.5	R1.6	R1.7	R1.8	R1.9	R1.10	R1.11	R1.12	合計
登記事項証明書	10,521	12,196	10,882	15,129	9,284	10,165	10,833	10,102	8,422	11,382	9,413	10,184	128,513
うちオンライン	1,969	2,241	2,023	2,349	1,620	1,863	1,949	1,687	1,727	1,996	1,644	2,029	23,097
要約書(閲覧)	5,005	5,785	4,517	4,841	4,761	18,233	4,065	5,134	4,973	4,054	3,998	4,531	69,897
印鑑証明	2,157	2,472	3,047	2,375	2,364	2,598	2,545	2,288	2,442	2,387	2,458	2,317	29,450
うちオンライン	15	31	4	8	34	24	19	7	8	16	3	11	180
地図等の写しの交付	2,063	2,157	2,038	2,249	1,818	1,778	2,180	2,391	1,545	1,992	1,614	1,631	23,456
うちオンライン	142	109	119	152	128	100	134	112	116	158	80	103	1,453
地図等の閲覧	298	286	192	1,689	329	566	421	340	358	389	437	311	5,616
その他	0	0	2	1	0	0	4	0	0	2	3	0	12
うちオンライン	0	0	0	0	0	0	1	0	0	0	0	0	1
合計	20,044	22,896	20,678	26,284	18,556	33,340	20,048	20,255	17,740	20,206	17,923	18,974	256,944

令和2年	R2.1	R2.2	R2.3	R2.4	R2.5	R2.6	R2.7	R2.8	R2.9	R2.10	R2.11	R2.12	合計
登記事項証明書	10,864	9,928	12,013	8,797	9,645	11,350	9,453	8,577	10,418	9,921	9,236	9,958	120,160
うちオンライン	1,698	1,843	2,184	1,644	1,941	1,671	1,734	1,379	1,763	1,851	1,391	1,990	21,089
要約書(閲覧)	4,764	4,474	8,467	1,708	5,077	4,568	5,560	5,152	4,038	6,565	8,365	6,249	64,987
印鑑証明	2,335	2,237	3,460	2,692	2,940	3,456	2,788	2,206	2,470	2,344	2,373	2,313	31,614
うちオンライン	5	19	15	15	48	17	61	22	53	52	53	45	405
地図等の写しの交付	1,622	1,594	1,676	1,421	1,079	1,717	1,700	1,860	1,476	2,004	1,476	1,991	19,616
うちオンライン	88	130	136	117	123	105	114	102	106	143	102	121	1,387
地図等の閲覧	275	179	1,363	179	287	579	412	417	278	370	752	253	5,344
その他	1	1	6	11	0	1	1	0	4	2	2	1	30
うちオンライン	0	0	0	0	0	0	0	0	0	0	0	0	0
合計	19,861	18,413	26,985	14,808	19,028	21,671	19,914	18,212	18,684	21,206	22,204	20,765	241,751

令和3年	R3.1	R3.2	R3.3	R3.4	R3.5	R3.6	R3.7	R3.8	R3.9	R3.10	R3.11	R3.12	合計
登記事項証明書	8,859	10,094	11,075	10,387	8,997	10,552	10,150	8,751	10,166	9,720	10,138	8,404	117,293
うちオンライン	1,854	1,804	2,517	1,952	1,695	1,982	1,971	1,573	1,758	1,862	1,868	1,875	22,711
要約書(閲覧)	4,526	4,205	4,026	3,608	5,386	5,842	7,909	4,287	6,007	5,502	4,985	9,093	65,376
印鑑証明	2,150	2,583	3,471	2,222	2,293	2,414	2,089	1,959	2,416	2,493	2,165	2,210	28,465
うちオンライン	40	53	104	10	47	72	39	51	58	78	47	10	609
地図等の写しの交付	1,465	1,590	1,484	1,489	1,317	2,037	1,629	1,874	1,667	1,791	1,749	1,494	19,586
うちオンライン	129	116	128	103	105	78	120	83	120	107	117	113	1,319
地図等の閲覧	250	403	322	315	206	1,343	291	397	328	313	302	250	4,720
その他	0	0	0	0	3	0	0	2	1	9	0	0	15
うちオンライン	0	0	0	0	0	0	0	0	0	0	0	0	0
合計	17,250	18,875	20,378	18,021	18,202	22,188	22,068	17,270	20,585	19,828	19,339	21,451	235,455

令和4年	R4.1	R4.2	R4.3	R4.4	R4.5	R4.6	R4.7	R4.8	R4.9	R4.10	R4.11	R4.12	合計
登記事項証明書	9,714	9,545	11,607	8,770	9,214	9,025	8,351	8,611	7,930	8,102	8,641	7,841	107,351
うちオンライン	1,979	1,854	2,108	2,041	1,804	1,799	1,830	1,777	1,686	1,854	1,610	1,876	22,218
要約書(閲覧)	5,789	4,347	3,558	3,691	5,037	3,839	4,282	6,808	3,246	4,275	5,951	4,378	55,201
印鑑証明	2,240	2,018	2,560	2,254	1,938	2,184	1,885	1,909	2,311	2,277	2,115	2,070	25,761
うちオンライン	42	75	51	47	53	46	12	45	45	70	94	17	597
地図等の写しの交付	1,359	1,461	1,549	1,446	1,710	1,780	1,417	1,510	1,383	1,401	1,417	1,019	17,452
うちオンライン	75	69	113	98	105	108	74	100	89	164	101	90	1,186
地図等の閲覧	707	333	200	209	271	323	337	277	1,208	241	413	349	4,868
その他	0	0	0	0	0	0	1	3	4	3	6	0	17
うちオンライン	0	0	0	0	0	0	0	0	0	1	6	0	7
合計	19,809	17,704	19,474	16,370	18,170	17,151	16,273	19,118	16,082	16,299	18,543	15,657	210,650

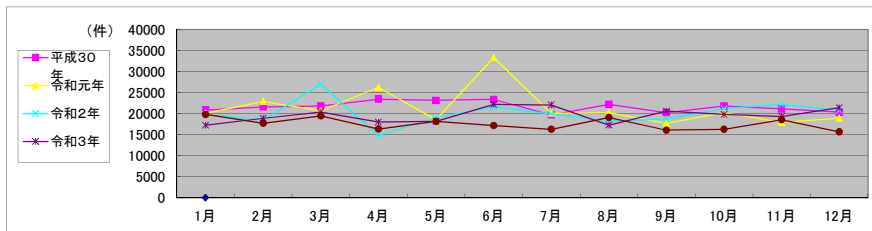

局 名	神戸地方法務局	
庁 名	柏原支局	
登記所外証明書 発行請求機 設置場所		
備 考		

包括的民間委託を実施した年度

1 従来の実施に要した経費(法務局証明サービスセンターに係る経費を含む)

		(単位:千円)					
		平成30年度	令和元年度	令和2年度上半期	令和2年度下半期	令和3年度	令和4年度
計(a)	委託費	8,852	9,087	4,510	4,973	9,947	9,947
	物件費	0	0	0	0	0	0
参考値(b)		減価償却費	0	0	0	0	0
(a)+(b)		8,852	9,087	4,510	4,973	9,947	9,947

2 従来の実施に要した人員(法務局証明サービスセンターに係る人員を含む)

		(単位:人)					
		平成30年度	令和元年度	令和2年度上半期	令和2年度下半期	令和3年度	令和4年度
業務委託職員		5.0	4.6	4.8	4.2	4.0	3.6

3 従来の実施方法等(従来の業務実施における取扱数量)

(1) 乙号事件数(法務局証明サービスセンターに係る乙号事件数を含む) 次葉のとおり

(2) 郵送請求受取数

R4.1	R4.2	R4.3	R4.4	R4.5	R4.6	R4.7	R4.8	R4.9	R4.10	R4.11	R4.12	合計
15	17	17	14	24	23	17	24	16	21	27	4	219

(3) 閉鎖登記簿・地図等の交付／閲覧の件数(令和5年2月の1日当たりの平均的な件数)

(4) 乙号事件数の曜日別動向(令和4年度の平均的な割合)

	交付	閲覧
閉鎖登記簿(不動産)	8	55
閉鎖登記簿(商業・法人)	0	0
旧土地台帳	5	2
和紙公園(※)	1	2

月	火	水	木	金
30%	17%	13%	11%	29%

(5) 登記情報及び地図情報の電子データによる提供数

	令和2年		令和3年		令和4年	
	登記	地図	登記	地図	登記	地図
件数	8	24	11	17	6	7
筆個数	61,528		378,162		366,100	

(6) 請求書枚数の時間別動向(令和4年度の平均的な割合)

8:30～9:00	9:00～9:30	9:30～10:00	10:00～10:30	10:30～11:00	11:00～11:30
0%	2%	2%	6%	6%	11%
11:30～12:00	12:00～12:30	12:30～13:00	13:00～13:30	13:30～14:00	14:00～14:30
3%	4%	0%	6%	6%	12%
14:30～15:00	15:00～15:30	15:30～16:00	16:00～16:30	16:30～17:00	17:00～17:15
11%	12%	9%	8%	1%	1%

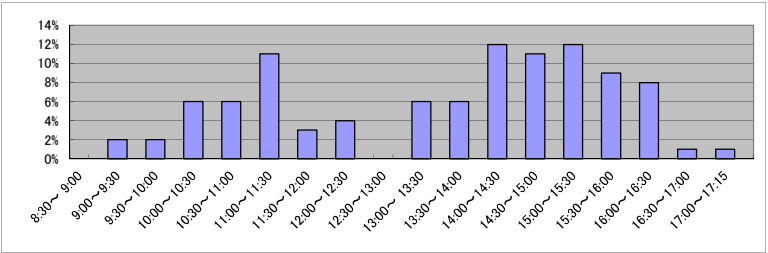

(7) 乙号事件数の日別動向(令和5年2月)

2月1日	2月2日	2月3日	2月6日	2月7日	2月8日	2月9日	2月10日	2月13日	2月14日	2月15日	2月16日	2月17日	2月20日	2月21日	2月22日	2月24日	2月27日	2月28日
479	330	424	490	614	212	175	1311	1109	293	174	282	244	484	262	242	620	304	1317

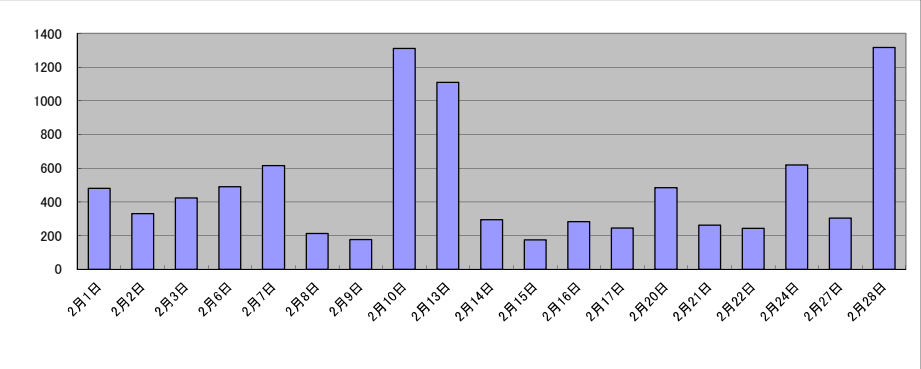

庁名	神戸地方事務局柏原支局											
----	-------------	--	--	--	--	--	--	--	--	--	--	--

平成30年	H30.1	H30.2	H30.3	H30.4	H30.5	H30.6	H30.7	H30.8	H30.9	H30.10	H30.11	H30.12	合計
登記事項証明書	3,397	2,905	3,853	3,277	4,863	3,874	3,913	3,349	3,614	3,663	4,196	3,776	44,680
うちオンライン	489	537	647	815	817	539	647	536	520	540	581	657	7,325
要約書(閲覧)	2,320	3,042	1,846	2,284	4,307	1,477	2,139	2,188	1,951	1,753	4,743	5,297	33,347
印鑑証明	1,077	1,241	1,576	1,073	783	1,095	883	1,023	1,183	1,068	1,100	1,112	13,214
うちオンライン	0	0	0	0	0	0	1	0	0	0	0	0	1
地図等の写しの交付	1,195	1,128	1,108	985	1,631	1,207	1,275	1,160	945	2,637	1,770	1,083	16,124
うちオンライン	24	41	45	45	53	33	40	37	32	38	46	50	484
地図等の閲覧	55	95	55	37	71	48	56	55	69	61	71	55	728
その他	0	0	0	0	0	0	0	0	0	0	0	0	0
うちオンライン	0	0	0	0	0	0	0	0	0	0	0	0	0
合計	8,044	8,411	8,438	7,656	11,655	7,701	8,266	7,775	7,762	9,182	11,880	11,323	108,093

令和元年	H31.1	H31.2	H31.3	H31.4	R1.5	R1.6	R1.7	R1.8	R1.9	R1.10	R1.11	R1.12	合計
登記事項証明書	4,074	4,305	3,325	3,296	3,793	3,989	3,907	3,187	3,813	3,493	3,137	3,883	44,202
うちオンライン	654	614	539	783	559	695	711	451	690	640	558	633	7,527
要約書(閲覧)	1,086	1,819	1,492	1,377	2,632	2,593	4,299	1,924	1,785	1,665	1,814	1,812	24,298
印鑑証明	1,105	1,026	1,378	1,041	1,143	1,016	1,163	1,093	1,212	1,014	886	883	12,960
うちオンライン	0	0	0	0	0	0	0	0	0	0	0	0	0
地図等の写しの交付	1,911	1,774	927	493	482	488	603	379	415	459	432	1,082	9,445
うちオンライン	53	56	39	62	37	62	61	34	64	62	53	55	638
地図等の閲覧	69	100	47	67	66	111	73	53	88	58	66	59	857
その他	0	0	0	0	0	1	0	0	0	0	0	0	1
うちオンライン	0	0	0	0	0	0	0	0	0	0	0	0	0
合計	8,245	9,024	7,169	6,274	8,116	8,198	10,045	6,636	7,313	6,689	6,335	7,719	91,763

令和2年	R2.1	R2.2	R2.3	R2.4	R2.5	R2.6	R2.7	R2.8	R2.9	R2.10	R2.11	R2.12	合計
登記事項証明書	3,125	3,603	3,840	3,237	3,311	3,904	3,939	3,277	4,285	4,032	3,057	3,903	43,513
うちオンライン	586	548	823	753	573	685	731	556	878	673	626	762	8,194
要約書(閲覧)	2,843	1,322	1,791	1,909	1,542	3,064	2,593	1,171	1,557	2,467	2,078	2,730	25,067
印鑑証明	882	935	1,313	1,080	950	1,374	1,064	869	932	815	1,012	1,099	12,325
うちオンライン	0	0	0	0	0	0	0	2	0	0	0	0	2
地図等の写しの交付	1,297	849	1,096	942	940	1,172	966	983	1,214	1,249	1,017	1,314	13,039
うちオンライン	31	35	46	75	66	94	41	53	65	56	41	73	676
地図等の閲覧	58	79	106	39	39	73	73	83	69	150	147	129	1,045
その他	0	0	0	0	0	1	30	0	0	0	0	0	31
うちオンライン	0	0	0	0	0	0	0	0	0	0	0	0	0
合計	8,205	6,788	8,146	7,207	6,782	9,588	8,665	6,383	8,057	8,713	7,311	9,175	95,020

令和3年	R3.1	R3.2	R3.3	R3.4	R3.5	R3.6	R3.7	R3.8	R3.9	R3.10	R3.11	R3.12	合計
登記事項証明書	2,938	3,679	4,071	4,021	3,252	3,376	3,188	3,386	3,625	3,884	3,819	3,675	42,914
うちオンライン	520	623	666	802	804	749	640	678	823	737	771	863	8,676
要約書(閲覧)	1,923	2,138	1,534	1,574	1,734	1,854	1,212	1,390	1,177	1,360	3,013	970	19,879
印鑑証明	842	943	1,229	699	687	864	706	897	784	733	1,024	772	10,180
うちオンライン	0	0	0	5	82	245	140	201	204	81	303	102	1,363
地図等の写しの交付	854	1,099	1,089	1,138	1,072	953	798	1,299	949	1,116	1,079	961	12,407
うちオンライン	54	55	58	61	46	70	63	65	62	48	71	58	711
地図等の閲覧	142	82	98	89	47	95	57	74	72	68	73	43	940
その他	0	0	0	0	0	0	1	0	0	0	0	0	1
うちオンライン	0	0	0	0	0	0	0	0	0	0	0	0	0
合計	6,699	7,941	8,021	7,521	6,792	7,142	5,962	7,046	6,607	7,161	9,008	6,421	86,321

令和4年	R4.1	R4.2	R4.3	R4.4	R4.5	R4.6	R4.7	R4.8	R4.9	R4.10	R4.11	R4.12	合計
登記事項証明書	3,644	4,001	3,790	4,026	3,891	4,009	3,443	3,910	3,747	3,538	4,043	3,357	45,399
うちオンライン	893	604	859	975	796	1,074	895	771	921	777	869	739	10,173
要約書(閲覧)	1,528	1,645	2,024	1,814	2,389	2,141	2,076	2,725	1,450	1,276	1,891	2,655	23,614
印鑑証明	959	941	1,228	849	855	1,103	894	895	873	1,026	662	989	11,274
うちオンライン	275	203	340	200	243	401	204	157	256	310	51	251	2,891
地図等の写しの交付	919	1,097	936	837	1,264	1,123	1,043	1,141	971	906	1,045	898	12,180
うちオンライン	55	119	91	56	65	103	47	73	79	68	86	57	899
地図等の閲覧	71	77	60	45	66	56	135	67	88	61	49	41	816
その他	0	0	1	0	0	0	0	0	0	0	0	0	1
うちオンライン	0	0	0	0	0	0	0	0	0	0	0	0	0
合計	7,121	7,761	8,039	7,571	8,465	8,432	7,591	8,738	7,129	6,807	7,690	7,940	93,284

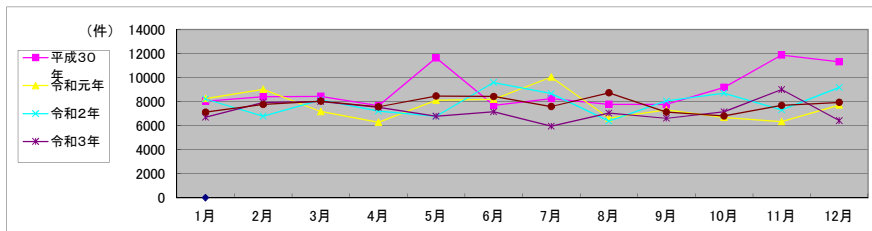

局 名	神戸地方法務局	
庁 名	姫路支局	
登記所外証明書 発行請求機 設置場所		
備 考		

包括的民間委託を実施した年度

1 従来の実施に要した経費（法務局証明サービスセンターに係る経費を含む）

		(単位:千円)					
		平成30年度	令和元年度	令和2年度上半期	令和2年度下半期	令和3年度	令和4年度
計(a)	委託費	32,962	35,821	17,779	19,606	39,212	39,212
	物件費	0	0	0	0	0	0
参考値(b)	減価償却費	0	0	0	0	0	0
(a)+(b)		32,962	35,821	17,779	19,606	39,212	39,212

2 従来の実施に要した人員（法務局証明サービスセンターに係る人員を含む）

		(単位:人)					
		平成30年度	令和元年度	令和2年度上半期	令和2年度下半期	令和3年度	令和4年度
	業務委託職員	12.0	14.1	12.9	11.3	11.5	10.8

3 従来の実施方法等（従来の業務実施における取扱数量）

(1) 乙号事件数（法務局証明サービスセンターに係る乙号事件数を含む） 次葉のとおり

(2) 郵送請求受取数

R4.1	R4.2	R4.3	R4.4	R4.5	R4.6	R4.7	R4.8	R4.9	R4.10	R4.11	R4.12	合計
35	44	49	42	46	44	43	35	46	41	37	48	510

(3) 閉鎖登記簿・地図等の交付／閲覧の件数（令和5年2月の1日当たりの平均的な件数）

(4) 乙号事件数の曜日別動向（令和4年度の平均的な割合）

	交付	閲覧
閉鎖登記簿（不動産）	347	42
閉鎖登記簿（商業・法人）	0	0
旧土地台帳	394	62
和紙公園（※）	68	97

月	火	水	木	金
21%	20%	22%	19%	18%

(5) 登記情報及び地図情報の電子データによる提供数

	令和2年		令和3年		令和4年	
	登記	地図	登記	地図	登記	地図
件数	2	1	7	4	6	3
筆個数	55,573		115,719		676,603	

(6) 請求書枚数の時間別動向（令和4年度の平均的な割合）

8:30～9:00	9:00～9:30	9:30～10:00	10:00～10:30	10:30～11:00	11:00～11:30
	3%	3%	8%	8%	7%
11:30～12:00	12:00～12:30	12:30～13:00	13:00～13:30	13:30～14:00	14:00～14:30
	6%	5%	4%	4%	7%
14:30～15:00	15:00～15:30	15:30～16:00	16:00～16:30	16:30～17:00	17:00～17:15
	5%	7%	5%	7%	5%

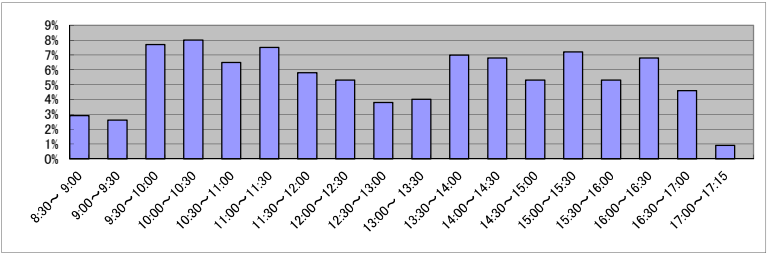

(7) 乙号事件数の日別動向（令和5年2月）

2月1日	2月2日	2月3日	2月6日	2月7日	2月8日	2月9日	2月10日	2月13日	2月14日	2月15日	2月16日	2月17日	2月20日	2月21日	2月22日	2月24日	2月27日	2月28日
954	1281	1205	1296	1273	1637	1191	1023	987	1053	2175	1647	1688	2127	2057	1736	1313	1055	1286

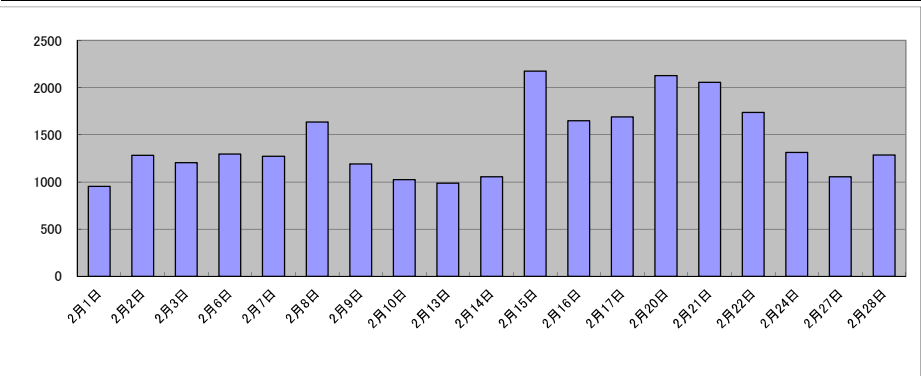

庁名	神戸地方事務局姫路支局											
----	-------------	--	--	--	--	--	--	--	--	--	--	--

平成30年	H30.1	H30.2	H30.3	H30.4	H30.5	H30.6	H30.7	H30.8	H30.9	H30.10	H30.11	H30.12	合計
登記事項証明書	18,481	19,088	18,698	17,159	18,977	18,460	17,366	19,737	15,408	18,395	17,964	15,974	215,707
うちオンライン	4,903	4,310	4,693	5,247	5,065	4,547	4,867	4,734	3,817	5,229	4,599	4,991	57,002
要約書(閲覧)	6,926	8,092	5,395	5,906	7,809	7,232	6,525	8,634	9,387	8,998	8,013	5,535	88,452
印鑑証明	4,555	4,412	5,576	4,043	4,344	4,606	4,509	4,150	4,328	4,690	4,312	4,319	53,844
うちオンライン	91	96	106	78	66	131	61	62	115	94	99	105	1,104
地図等の写しの交付	2,187	2,351	2,339	2,319	2,486	2,188	2,693	2,482	2,171	2,290	2,254	2,122	27,882
うちオンライン	249	255	241	284	297	246	258	239	208	244	250	239	3,010
地図等の閲覧	1,002	1,093	1,264	938	1,325	1,322	1,599	1,630	1,112	1,727	2,229	1,327	16,568
その他	0	1	6	3	1	5	3	1	6	5	4	2	37
うちオンライン	0	0	0	0	0	0	0	0	0	1	0	0	1
合計	33,151	35,037	33,278	30,368	34,942	33,813	32,695	36,634	32,412	36,105	34,776	29,279	402,490

令和元年	H31.1	H31.2	H31.3	H31.4	R1.5	R1.6	R1.7	R1.8	R1.9	R1.10	R1.11	R1.12	合計
登記事項証明書	16,773	17,919	17,700	17,225	16,699	16,550	17,902	15,262	15,299	17,538	15,947	17,157	201,971
うちオンライン	4,685	4,309	4,966	4,884	5,087	4,816	5,461	4,370	4,458	5,220	4,497	5,116	57,869
要約書(閲覧)	8,450	6,992	10,039	8,930	10,394	12,070	11,601	7,307	9,662	15,099	11,735	10,409	122,688
印鑑証明	4,289	4,223	5,248	4,082	4,466	4,408	5,116	3,643	4,803	4,337	4,199	4,585	53,399
うちオンライン	78	62	93	85	118	143	72	63	67	91	94	71	1,037
地図等の写しの交付	1,924	2,163	2,191	2,106	2,240	2,142	2,149	2,047	2,072	3,007	2,091	1,660	25,792
うちオンライン	178	222	220	261	207	196	259	216	202	296	217	200	2,674
地図等の閲覧	1,382	1,488	1,045	756	993	1,452	1,293	1,056	1,533	1,832	1,322	1,409	15,561
その他	3	1	3	0	0	3	10	7	5	1	4	2	39
うちオンライン	0	0	0	0	0	0	0	0	0	0	0	0	0
合計	32,821	32,786	36,226	33,099	34,792	36,625	38,071	29,322	33,374	41,814	35,298	35,222	419,450

令和2年	R2.1	R2.2	R2.3	R2.4	R2.5	R2.6	R2.7	R2.8	R2.9	R2.10	R2.11	R2.12	合計
登記事項証明書	17,914	16,279	18,364	17,467	13,837	18,474	18,718	17,673	17,719	18,566	16,855	18,957	210,823
うちオンライン	4,121	4,021	5,136	5,469	3,842	4,466	4,521	4,268	4,431	4,644	3,906	4,963	53,788
要約書(閲覧)	9,657	8,695	5,590	5,927	5,827	6,230	6,247	6,306	8,572	7,892	6,505	6,225	83,673
印鑑証明	4,554	4,262	5,972	5,079	5,636	6,159	4,957	4,077	4,467	4,281	3,821	4,035	57,300
うちオンライン	84	101	122	74	87	125	83	91	94	100	93	104	1,158
地図等の写しの交付	1,867	1,623	1,977	1,856	1,522	2,196	1,908	2,554	2,043	2,093	1,900	1,822	23,361
うちオンライン	218	170	279	227	157	247	228	277	206	250	160	221	2,640
地図等の閲覧	2,194	1,263	1,352	1,040	831	1,657	1,614	1,066	1,740	2,399	1,304	1,426	17,886
その他	5	7	3	1	4	0	7	2	0	5	1	3	38
うちオンライン	0	0	0	0	0	0	0	0	0	0	1	0	1
合計	36,191	32,129	33,258	31,370	27,657	34,716	33,451	31,678	34,541	35,236	30,386	32,468	393,081

令和3年	R3.1	R3.2	R3.3	R3.4	R3.5	R3.6	R3.7	R3.8	R3.9	R3.10	R3.11	R3.12	合計
登記事項証明書	21,282	18,612	22,655	18,096	17,040	18,781	16,378	18,397	17,040	20,584	16,816	17,814	223,495
うちオンライン	4,204	3,986	5,428	4,654	4,037	5,213	4,606	4,142	4,293	5,095	4,696	5,151	55,505
要約書(閲覧)	9,628	5,961	7,079	7,556	5,861	8,414	8,121	7,611	6,152	7,744	8,027	6,691	88,845
印鑑証明	3,966	4,190	5,720	3,747	3,704	4,111	3,883	3,568	4,088	3,667	3,873	3,789	48,306
うちオンライン	93	93	136	85	74	84	105	76	140	7	118	46	1,057
地図等の写しの交付	1,668	1,744	2,197	2,272	1,632	2,048	1,716	2,201	1,834	1,875	1,979	1,628	22,794
うちオンライン	183	219	230	166	164	165	204	177	192	195	201	174	2,270
地図等の閲覧	1,617	1,441	1,201	1,258	1,678	1,478	1,721	1,548	1,460	2,928	1,237	1,235	18,802
その他	4	2	8	3	0	2	1	2	0	2	0	8	32
うちオンライン	0	0	0	0	0	0	0	0	0	0	0	0	0
合計	38,165	31,950	38,860	32,932	29,915	34,834	31,820	33,327	30,574	36,800	31,932	31,165	402,274

令和4年	R4.1	R4.2	R4.3	R4.4	R4.5	R4.6	R4.7	R4.8	R4.9	R4.10	R4.11	R4.12	合計
登記事項証明書	16,957	16,996	17,809	17,299	17,017	17,912	16,677	17,347	14,534	17,110	18,837	15,458	203,953
うちオンライン	4,682	4,545	5,136	5,247	4,594	5,273	4,377	4,360	4,163	5,329	4,540	4,853	57,099
要約書(閲覧)	8,210	7,432	5,501	5,866	7,813	11,270	5,439	5,088	4,693	7,530	7,016	5,018	80,876
印鑑証明	4,029	3,608	4,948	3,857	3,759	3,910	3,627	3,816	3,929	3,549	3,932	3,672	46,636
うちオンライン	154	154	156	72	81	106	149	114	79	100	137	75	1,377
地図等の写しの交付	1,613	1,455	1,849	1,479	1,719	1,737	1,542	1,898	1,616	1,831	1,757	1,546	20,042
うちオンライン	159	154	193	280	191	250	211	171	138	172	219	166	2,304
地図等の閲覧	1,215	1,601	1,257	1,320	1,209	1,214	1,041	1,391	1,183	2,003	1,427	1,318	16,179
その他	2	5	4	3	4	7	9	1	0	4	0	1	40
うちオンライン	0	0	0	0	0	0	0	0	0	0	0	1	1
合計	32,026	31,097	31,368	29,824	31,521	36,050	28,335	29,541	25,955	32,027	32,969	27,013	367,726

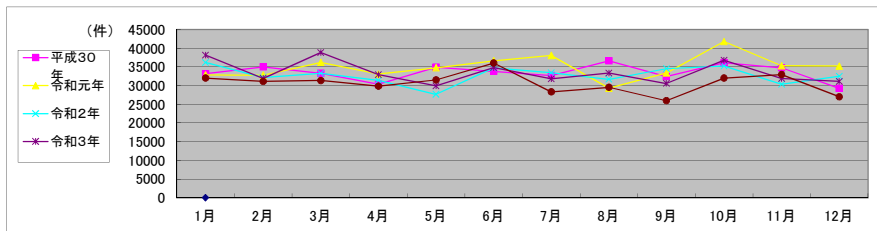

局 名	神戸地方税務局	
庁 名	加古川支局	
登記所外証明書 発行請求機 設置場所		
備 考		

包括的民間委託を実施した年度

1 従来の実施に要した経費（法務局証明サービスセンターに係る経費を含む）

		(単位:千円)					
		平成30年度	令和元年度	令和2年度上半期	令和2年度下半期	令和3年度	令和4年度
計(a)	委託費	21,985	22,488	11,162	12,309	24,618	24,618
	物件費	0	0	0	0	0	0
参考値(b)	減価償却費	0	0	0	0	0	0
(a)+(b)		21,985	22,488	11,162	12,309	24,618	24,618

2 従来の実施に要した人員（法務局証明サービスセンターに係る人員を含む）

		(単位:人)					
		平成30年度	令和元年度	令和2年度上半期	令和2年度下半期	令和3年度	令和4年度
	業務委託職員	9.5	10.6	8.8	7.2	7.3	7.9

3 従来の実施方法等（従来の業務実施における取扱数量）

(1) 乙号事件数（法務局証明サービスセンターに係る乙号事件数を含む） 次葉のとおり

(2) 郵送請求受取数

R4.1	R4.2	R4.3	R4.4	R4.5	R4.6	R4.7	R4.8	R4.9	R4.10	R4.11	R4.12	合計
40	45	50	39	36	51	45	47	37	46	41	39	516

(3) 閉鎖登記簿・地図等の交付／閲覧の件数（令和5年2月の1日当たりの平均的な件数）

(4) 乙号事件数の曜日別動向（令和4年度の平均的な割合）

	交付	閲覧
閉鎖登記簿（不動産）	11	1
閉鎖登記簿（商業・法人）	0	0
旧土地台帳	13	2
和紙公園（※）	5	7

月	火	水	木	金
29%	21%	19%	16%	15%

(5) 登記情報及び地図情報の電子データによる提供数

	令和2年		令和3年		令和4年	
	登記	地図	登記	地図	登記	地図
件数	60	284	6	4	2	2
筆個数	1,217,212		965,420		395,233	

(6) 請求書枚数の時間別動向（令和4年度の平均的な割合）

8:30～9:00	9:00～9:30	9:30～10:00	10:00～10:30	10:30～11:00	11:00～11:30
3%	5%	3%	9%	7%	11%
11:30～12:00	12:00～12:30	12:30～13:00	13:00～13:30	13:30～14:00	14:00～14:30
5%	3%	3%	11%	6%	9%
14:30～15:00	15:00～15:30	15:30～16:00	16:00～16:30	16:30～17:00	17:00～17:15
7%	6%	3%	6%	2%	1%

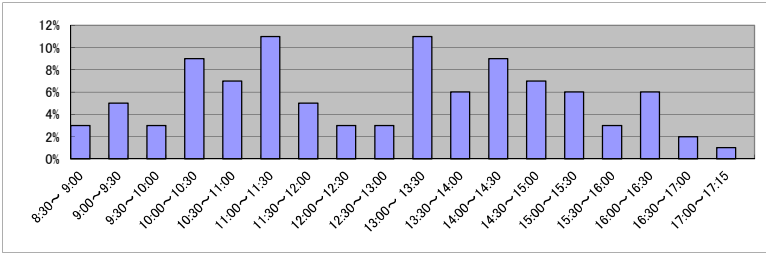

(7) 乙号事件数の日別動向（令和5年2月）

2月1日	2月2日	2月3日	2月6日	2月7日	2月8日	2月9日	2月10日	2月13日	2月14日	2月15日	2月16日	2月17日	2月20日	2月21日	2月22日	2月24日	2月27日	2月28日
775	704	696	1480	786	795	867	639	839	845	945	566	582	1409	1034	1149	1144	792	1248

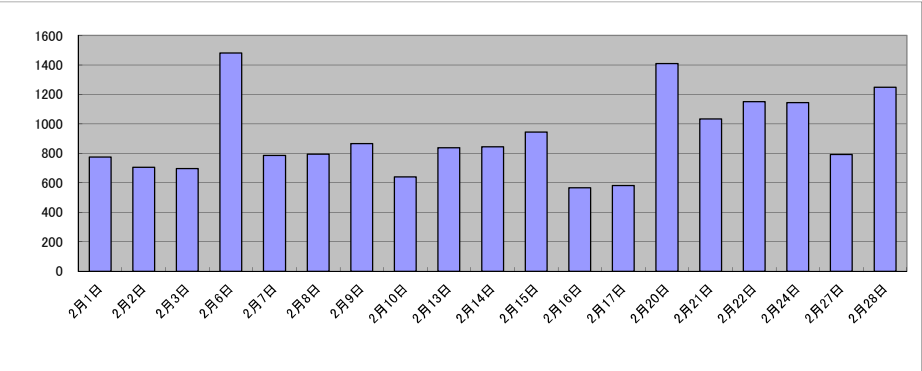

庁名	神戸地方事務局加古川支局											
----	--------------	--	--	--	--	--	--	--	--	--	--	--

平成30年	H30.1	H30.2	H30.3	H30.4	H30.5	H30.6	H30.7	H30.8	H30.9	H30.10	H30.11	H30.12	合計
登記事項証明書	11,160	12,760	12,143	11,816	13,291	13,045	11,117	12,024	10,788	12,565	11,657	11,684	144,050
うちオンライン	2,485	2,450	3,181	2,522	2,858	2,594	2,600	2,457	2,357	3,046	2,593	2,910	32,053
要約書(閲覧)	4,099	3,351	6,919	4,311	5,429	2,583	4,817	5,785	3,228	7,235	5,795	7,357	60,909
印鑑証明	2,030	2,128	2,491	1,841	2,325	2,255	2,116	2,164	2,118	2,285	2,208	2,023	25,984
うちオンライン	50	0	4	1	2	3	0	3	0	60	33	56	212
地図等の写しの交付	1,807	1,812	1,948	1,709	1,998	1,911	1,836	1,717	2,122	2,021	1,943	1,655	22,479
うちオンライン	85	105	127	127	115	100	102	90	97	109	84	90	1,231
地図等の閲覧	1,127	1,078	733	592	1,129	2,156	1,473	1,863	836	1,332	1,155	1,528	15,002
その他	1	1	2	5	4	1	2	2	2	1	0	0	21
うちオンライン	1	0	1	1	0	1	2	1	1	1	0	0	9
合計	20,224	21,130	24,236	20,274	24,176	21,951	21,361	23,555	19,094	25,439	22,758	24,247	268,445

令和元年	H31.1	H31.2	H31.3	H31.4	R1.5	R1.6	R1.7	R1.8	R1.9	R1.10	R1.11	R1.12	合計
登記事項証明書	12,869	13,593	12,591	12,173	11,040	11,418	13,343	12,280	10,365	12,223	10,956	10,919	143,770
うちオンライン	2,649	2,760	3,101	3,195	2,821	2,596	2,974	2,388	2,436	3,003	2,629	2,759	33,311
要約書(閲覧)	8,443	6,988	8,099	3,660	5,828	9,010	10,552	6,661	7,093	4,725	6,668	3,698	81,425
印鑑証明	2,283	2,174	2,540	2,127	2,131	2,327	2,295	2,089	2,367	2,239	2,119	2,328	27,019
うちオンライン	39	29	50	82	4	52	28	39	68	40	19	67	517
地図等の写しの交付	1,763	1,600	1,793	1,668	1,761	1,814	2,245	2,231	1,452	1,587	1,725	1,445	21,084
うちオンライン	78	71	105	74	153	78	124	110	104	88	94	83	1,162
地図等の閲覧	862	1,447	1,094	758	1,076	1,229	1,446	1,266	1,676	1,234	1,056	1,782	14,926
その他	0	1	2	0	6	1	3	3	3	0	0	0	19
うちオンライン	0	1	1	0	2	0	0	0	0	0	0	0	4
合計	26,220	25,803	26,119	20,386	21,842	25,799	29,884	24,530	22,956	22,008	22,524	20,172	288,243

令和2年	R2.1	R2.2	R2.3	R2.4	R2.5	R2.6	R2.7	R2.8	R2.9	R2.10	R2.11	R2.12	合計
登記事項証明書	11,011	10,932	11,357	9,598	8,685	12,176	11,397	10,718	10,693	12,810	12,321	10,902	132,600
うちオンライン	2,201	2,508	3,061	2,687	2,394	2,767	2,667	2,320	2,311	2,816	2,227	3,096	31,055
要約書(閲覧)	4,971	2,985	5,840	1,880	5,852	3,652	3,150	5,656	3,524	6,177	5,546	3,832	53,065
印鑑証明	2,198	2,091	3,027	2,425	2,823	3,093	2,424	1,908	2,084	2,210	2,120	1,828	28,231
うちオンライン	45	57	31	65	2	50	63	53	2	43	53	52	516
地図等の写しの交付	1,749	1,519	1,642	1,493	1,157	2,044	1,805	1,929	1,796	2,391	2,285	1,522	21,332
うちオンライン	125	97	81	92	63	104	85	76	86	102	99	99	1,109
地図等の閲覧	1,010	566	532	441	683	1,207	1,176	1,216	1,793	1,581	1,275	1,571	13,051
その他	1	0	3	1	1	2	2	1	0	2	2	2	17
うちオンライン	0	0	1	0	0	0	0	0	0	0	0	1	2
合計	20,940	18,093	22,401	15,838	19,201	22,174	19,954	21,428	19,890	25,171	23,549	19,657	248,296

令和3年	R3.1	R3.2	R3.3	R3.4	R3.5	R3.6	R3.7	R3.8	R3.9	R3.10	R3.11	R3.12	合計
登記事項証明書	9,641	11,659	13,056	13,478	13,134	12,130	11,923	10,754	12,669	10,417	11,529	10,109	140,499
うちオンライン	2,505	2,508	3,518	2,801	2,243	3,043	2,848	2,632	2,652	2,853	2,732	2,978	33,313
要約書(閲覧)	4,679	2,523	3,888	4,123	3,174	4,461	3,829	3,157	3,551	3,153	5,006	3,063	44,607
印鑑証明	1,864	2,210	2,852	1,869	1,804	2,152	1,855	1,630	1,951	1,678	2,020	1,636	23,521
うちオンライン	14	11	51	44	36	28	51	1	27	22	24	25	334
地図等の写しの交付	1,432	1,639	2,102	2,104	2,023	2,552	2,206	2,011	2,314	2,527	1,922	1,559	24,391
うちオンライン	120	73	127	113	75	115	101	89	96	98	119	125	1,251
地図等の閲覧	979	1,026	1,002	818	941	1,746	1,721	1,355	1,209	1,136	1,677	2,112	15,722
その他	8	3	2	1	2	1	1	5	0	0	3	2	28
うちオンライン	0	2	0	0	0	1	0	2	0	0	0	0	5
合計	18,603	19,060	22,902	22,393	21,078	23,042	21,535	18,912	21,694	18,911	22,157	18,481	248,768

令和4年	R4.1	R4.2	R4.3	R4.4	R4.5	R4.6	R4.7	R4.8	R4.9	R4.10	R4.11	R4.12	合計
登記事項証明書	9,805	10,715	11,863	10,842	11,825	12,899	9,721	11,029	9,791	10,288	10,979	10,584	130,341
うちオンライン	2,635	2,428	3,085	2,905	2,865	2,738	2,565	2,826	2,395	2,794	2,729	2,859	32,824
要約書(閲覧)	2,989	3,886	4,790	2,607	2,815	4,373	3,964	4,701	3,536	6,596	3,502	4,099	47,858
印鑑証明	1,864	1,812	2,251	1,833	1,694	2,057	1,796	1,664	1,880	1,791	1,707	1,761	22,110
うちオンライン	16	33	38	10	23	15	40	30	1	30	33	16	285
地図等の写しの交付	1,579	1,258	2,089	1,513	1,543	1,468	1,240	1,934	1,516	1,304	1,669	1,328	18,441
うちオンライン	89	144	101	75	125	105	90	115	120	144	137	90	1,335
地図等の閲覧	1,071	821	1,404	697	919	1,045	1,266	845	1,147	1,154	782	941	12,092
その他	0	1	0	5	1	0	1	1	0	3	1	3	16
うちオンライン	0	0	0	0	0	0	0	0	0	0	0	0	0
合計	17,308	18,493	22,397	17,497	18,797	21,842	17,988	20,174	17,870	21,136	18,640	18,716	230,858

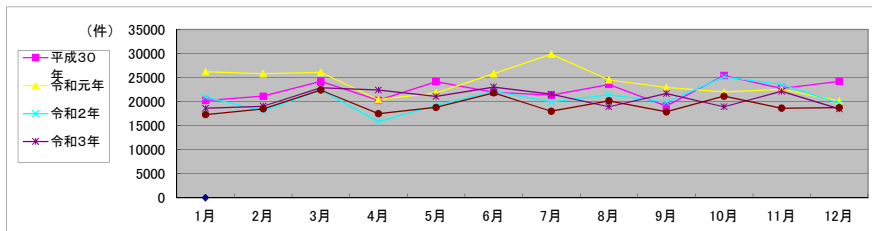

局 名	神戸地方支務局	
庁 名	社支局	
登記所外証明書 発行請求機 設置場所		
備 考		

包括的民間委託を実施した年度

1 従来の実施に要した経費

		(単位:千円)					
		平成30年度	令和元年度	令和2年度上半期	令和2年度下半期	令和3年度	令和4年度
	委託費	16,377	23,560	11,693	12,895	25,790	25,790
	物件費	0	0	0	0	0	0
計(a)		16,377	23,560	11,693	12,895	25,790	25,790
参考値(b)	減価償却費	0	0	0	0	0	0
(a)+(b)		16,377	23,560	11,693	12,895	25,790	25,790

2 従来の実施に要した人員

	(単位:人)					
	平成30年度	令和元年度	令和2年度上半期	令和2年度下半期	令和3年度	令和4年度
業務委託職員	5.8	5.3	5.3	5.4	5.3	5.0

3 従来の実施方法等(従来の業務実施における取扱数量)

(1) 乙号事件数 次業のとおり

(2) 郵送請求受取数

R4.1	R4.2	R4.3	R4.4	R4.5	R4.6	R4.7	R4.8	R4.9	R4.10	R4.11	R4.12	合計
49	53	48	54	40	58	47	62	36	45	31	42	565

(3) 閉鎖登記簿・地図等の交付／閲覧の件数(令和5年2月の1日当たりの平均的な件数)

(4) 乙号事件数の曜日別動向(令和4年度の平均的な割合)

	交付	閲覧
閉鎖登記簿(不動産)	41	0
閉鎖登記簿(商業・法人)	0	0
旧土地台帳	26	149
和紙公園(※)	3	4

月	火	水	木	金
19%	13%	12%	38%	18%

(5) 登記情報及び地図情報の電子データによる提供数

	令和2年		令和3年		令和4年	
	登記	地図	登記	地図	登記	地図
件数	9	6	22	18	11	20
筆個数	142,676		108,605		147,376	

(6) 請求書枚数の時間別動向(令和4年度の平均的な割合)

8:30～9:00	9:00～9:30	9:30～10:00	10:00～10:30	10:30～11:00	11:00～11:30
0%	4%	4%	6%	6%	7%
11:30～12:00	12:00～12:30	12:30～13:00	13:00～13:30	13:30～14:00	14:00～14:30
10%	3%	6%	4%	4%	5%
14:30～15:00	15:00～15:30	15:30～16:00	16:00～16:30	16:30～17:00	17:00～17:15
6%	13%	10%	6%	6%	0%

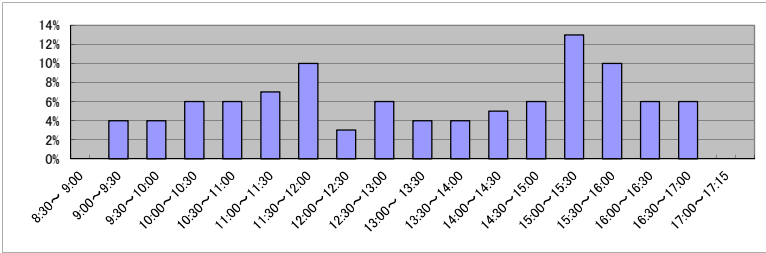

(7) 乙号事件数の日別動向(令和5年2月)

2月1日	2月2日	2月3日	2月6日	2月7日	2月8日	2月9日	2月10日	2月13日	2月14日	2月15日	2月16日	2月17日	2月20日	2月21日	2月22日	2月24日	2月27日	2月28日
613	693	384	990	604	597	1131	770	846	357	451	3185	1208	631	808	495	757	1071	1019

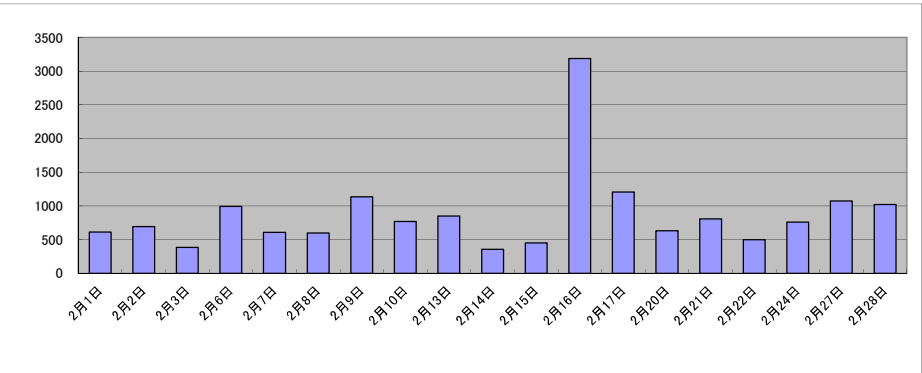

庁名	神戸地方方法務局社支局											
----	-------------	--	--	--	--	--	--	--	--	--	--	--

平成30年	H30.1	H30.2	H30.3	H30.4	H30.5	H30.6	H30.7	H30.8	H30.9	H30.10	H30.11	H30.12	合計
登記事項証明書	7,657	6,986	7,047	7,788	8,434	8,062	8,491	9,567	6,165	10,913	8,729	6,756	96,595
うちオンライン	831	949	929	855	1,146	1,194	974	1,135	904	1,292	875	1,027	12,111
要約書(閲覧)	5,099	2,171	2,936	5,811	12,127	5,491	9,110	6,797	3,226	3,078	2,653	4,633	63,132
印鑑証明	1,408	1,354	1,593	1,066	1,338	1,546	1,343	1,132	1,290	1,429	1,489	1,327	16,315
うちオンライン	3	2	9	18	2	5	7	1	11	4	2	11	75
地図等の写しの交付	1,290	1,433	1,333	1,663	1,546	2,248	1,422	1,736	1,071	1,657	1,594	1,060	18,053
うちオンライン	35	35	65	62	68	73	57	57	57	59	67	56	691
地図等の閲覧	330	303	312	1,271	287	485	506	564	552	409	481	374	5,874
その他	1	0	2	0	0	0	0	0	0	1	0	0	4
うちオンライン	0	0	0	0	0	0	0	0	0	0	0	0	0
合計	15,785	12,247	13,223	17,599	23,732	17,832	20,872	19,796	12,304	17,487	14,946	14,150	199,973

令和元年	H31.1	H31.2	H31.3	H31.4	R1.5	R1.6	R1.7	R1.8	R1.9	R1.10	R1.11	R1.12	合計
登記事項証明書	7,754	8,116	7,782	8,065	7,983	7,752	8,418	7,595	9,001	8,088	9,885	10,562	101,001
うちオンライン	944	1,022	982	959	1,094	1,034	1,105	888	1,093	1,240	1,045	1,318	12,724
要約書(閲覧)	4,944	20,112	2,324	8,343	2,701	4,540	12,925	6,252	1,684	40,404	11,305	14,904	130,438
印鑑証明	1,327	1,421	1,625	1,195	1,388	1,376	1,361	1,236	1,443	1,257	1,450	1,403	16,482
うちオンライン	2	5	13	2	11	13	4	5	16	2	2	12	87
地図等の写しの交付	1,227	1,458	1,577	2,081	1,741	1,209	1,563	1,589	1,261	1,199	1,128	1,172	17,205
うちオンライン	65	54	67	91	59	58	61	44	62	71	51	58	741
地図等の閲覧	1,317	430	414	783	439	310	600	366	429	452	245	495	6,280
その他	0	0	0	0	0	0	1	0	0	2	2	1	6
うちオンライン	0	0	0	0	0	0	0	0	0	0	0	0	0
合計	16,569	31,537	13,722	20,467	14,252	15,187	24,868	17,038	13,818	51,402	24,015	28,537	271,412

令和2年	R2.1	R2.2	R2.3	R2.4	R2.5	R2.6	R2.7	R2.8	R2.9	R2.10	R2.11	R2.12	合計
登記事項証明書	6,836	9,003	8,389	7,022	6,290	11,388	7,437	7,317	7,765	12,042	7,785	9,404	100,678
うちオンライン	1,102	955	1,152	1,049	1,183	1,140	1,171	984	934	1,326	880	1,215	13,091
要約書(閲覧)	4,422	7,522	5,021	2,101	4,891	7,218	9,691	3,619	4,142	2,548	3,301	3,578	58,054
印鑑証明	1,465	1,268	1,847	1,443	1,644	2,313	1,580	1,289	1,434	1,254	1,285	1,243	18,065
うちオンライン	1	9	3	2	13	4	9	8	5	4	9	7	74
地図等の写しの交付	2,069	1,115	2,608	1,064	1,024	1,143	1,187	1,320	1,004	1,212	1,169	1,287	16,202
うちオンライン	67	43	69	47	58	46	31	58	84	58	48	76	685
地図等の閲覧	700	667	834	917	847	387	514	348	403	653	324	405	6,999
その他	0	0	0	0	1	1	0	2	0	0	0	0	4
うちオンライン	0	0	0	0	0	0	0	0	0	0	0	0	0
合計	15,492	19,575	18,699	12,547	14,697	22,450	20,409	13,895	14,748	17,709	13,864	15,917	200,002

令和3年	R3.1	R3.2	R3.3	R3.4	R3.5	R3.6	R3.7	R3.8	R3.9	R3.10	R3.11	R3.12	合計
登記事項証明書	9,422	6,770	12,145	7,494	6,161	7,752	7,694	10,736	7,414	9,435	8,056	7,572	100,651
うちオンライン	994	751	1,484	1,113	1,145	1,255	1,182	1,108	951	1,275	1,270	990	13,518
要約書(閲覧)	4,773	2,599	2,841	4,371	6,334	4,936	3,071	5,915	4,794	3,560	4,160	4,008	51,362
印鑑証明	1,343	1,350	1,722	1,169	1,026	1,296	1,126	1,156	1,220	1,210	1,186	1,229	15,033
うちオンライン	4	11	9	13	13	16	10	19	3	15	1	2	116
地図等の写しの交付	931	978	1,267	1,894	1,028	1,148	950	1,047	1,175	1,018	980	899	13,315
うちオンライン	40	32	77	65	55	14	24	62	34	110	68	48	629
地図等の閲覧	371	552	497	775	490	434	647	384	485	320	498	401	5,854
その他	0	0	1	0	1	0	1	3	0	0	0	0	6
うちオンライン	0	0	0	0	0	0	0	3	0	0	0	0	3
合計	16,840	12,249	18,473	15,703	15,040	15,566	13,489	19,241	15,088	15,543	14,880	14,109	186,221

令和4年	R4.1	R4.2	R4.3	R4.4	R4.5	R4.6	R4.7	R4.8	R4.9	R4.10	R4.11	R4.12	合計
登記事項証明書	9,013	9,356	9,302	8,101	6,983	8,410	10,728	14,325	12,415	6,752	7,370	7,042	109,797
うちオンライン	1,134	1,289	1,268	1,184	1,006	1,098	1,242	1,054	980	1,109	1,112	1,243	13,719
要約書(閲覧)	9,893	4,046	3,265	2,788	30,219	6,137	2,859	27,524	3,034	2,375	2,979	1,600	96,719
印鑑証明	1,301	1,146	1,499	1,143	1,107	1,319	1,048	1,131	1,230	1,203	1,192	1,182	14,501
うちオンライン	11	3	9	17	7	7	16	1	4	10	27	4	116
地図等の写しの交付	1,006	1,066	947	1,151	1,308	1,977	1,179	1,485	1,614	929	1,163	916	14,741
うちオンライン	28	52	54	41	62	53	50	75	34	39	49	62	599
地図等の閲覧	940	525	387	822	379	590	306	438	290	416	366	637	6,096
その他	0	1	0	0	0	1	0	0	0	0	0	1	3
うちオンライン	0	0	0	0	0	0	0	0	0	0	0	0	0
合計	22,153	16,140	15,400	14,005	39,996	18,434	16,120	44,903	18,583	11,675	13,070	11,378	241,857

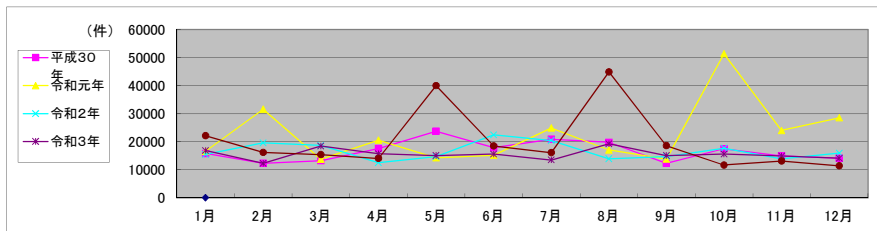

局 名	神戸地方法務局	
庁 名	龍野支局	
登記所外証明書 発行請求機 設置場所		
備 考		

包括的民間委託を実施した年度

1 従来の実施に要した経費(法務局証明サービスセンターに係る経費を含む)

		(単位:千円)					
		平成30年度	令和元年度	令和2年度上半期	令和2年度下半期	令和3年度	令和4年度
計(a)	委託費	18,330	17,835	8,852	9,762	19,524	19,524
	物件費	0	0	0	0	0	0
参考値(b)	減価償却費	0	0	0	0	0	0
(a)+(b)		18,330	17,835	8,852	9,762	19,524	19,524

2 従来の実施に要した人員(法務局証明サービスセンターに係る人員を含む)

	平成30年度	令和元年度	令和2年度上半期	令和2年度下半期	令和3年度	令和4年度
業務委託職員	4.2	3.9	6.4	5.7	6.1	6.0

3 従来の実施方法等(従来の業務実施における取扱数量)

(1) 乙号事件数(法務局証明サービスセンターに係る乙号事件数を含む) 次葉のとおり

(2) 郵送請求受取数

R4.1	R4.2	R4.3	R4.4	R4.5	R4.6	R4.7	R4.8	R4.9	R4.10	R4.11	R4.12	合計
58	36	40	51	44	35	43	44	45	36	40	29	501

(3) 閉鎖登記簿・地図等の交付／閲覧の件数(令和5年2月の1日当たりの平均的な件数)

(4) 乙号事件数の曜日別動向(令和4年度の平均的な割合)

	交付	閲覧
閉鎖登記簿(不動産)	458	21
閉鎖登記簿(商業・法人)	0	0
旧土地台帳	336	42
和紙公園(※)	179	2

月	火	水	木	金
18%	33%	16%	15%	18%

(5) 登記情報及び地図情報の電子データによる提供数

	令和2年		令和3年		令和4年	
	登記	地図	登記	地図	登記	地図
件数	17	8	14	8	18	13
筆個数	529,622		405,536		446,912	

(6) 請求書枚数の時間別動向(令和4年度の平均的な割合)

8:30～9:00	9:00～9:30	9:30～10:00	10:00～10:30	10:30～11:00	11:00～11:30
4%	4%	4%	5%	13%	6%
11:30～12:00	12:00～12:30	12:30～13:00	13:00～13:30	13:30～14:00	14:00～14:30
4%	4%	5%	6%	8%	10%
14:30～15:00	15:00～15:30	15:30～16:00	16:00～16:30	16:30～17:00	17:00～17:15
6%	5%	5%	6%	4%	1%

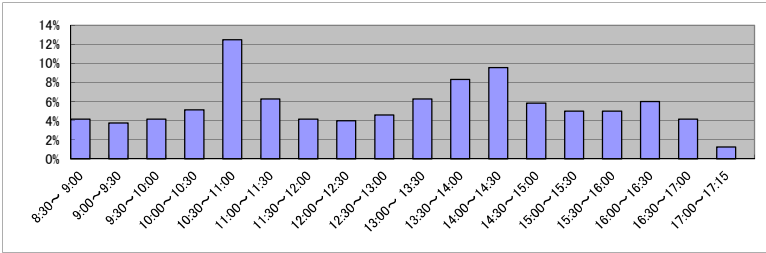

(7) 乙号事件数の日別動向(令和5年2月)

2月1日	2月2日	2月3日	2月6日	2月7日	2月8日	2月9日	2月10日	2月13日	2月14日	2月15日	2月16日	2月17日	2月20日	2月21日	2月22日	2月24日	2月27日	2月28日
672	499	1071	1066	459	504	571	417	583	1209	632	589	445	365	1962	750	428	517	474

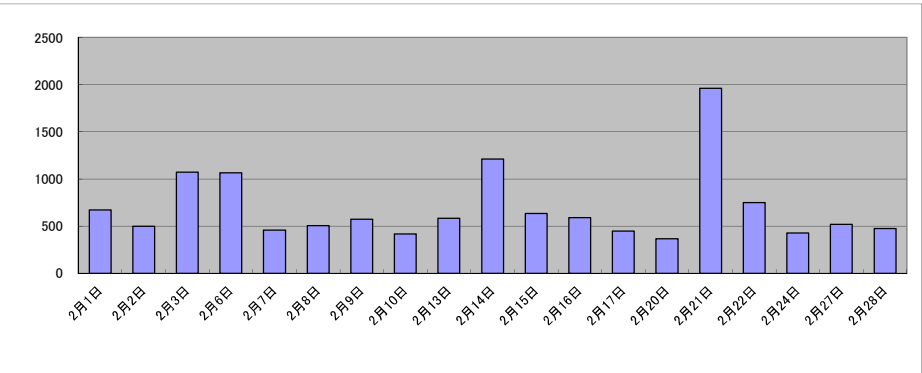

庁名	神戸地方税務局龍野支局											
----	-------------	--	--	--	--	--	--	--	--	--	--	--

平成30年	H30.1	H30.2	H30.3	H30.4	H30.5	H30.6	H30.7	H30.8	H30.9	H30.10	H30.11	H30.12	合計
登記事項証明書	9,260	10,118	9,521	9,656	9,578	9,847	9,494	8,516	8,226	9,765	8,227	8,269	110,477
うちオンライン	1,308	1,396	1,429	1,293	1,328	1,457	1,461	1,582	1,272	1,933	1,426	1,289	17,174
要約書(閲覧)	4,653	2,642	3,187	4,084	4,375	8,847	6,876	3,588	3,464	5,563	10,585	11,151	69,015
印鑑証明	1,516	1,275	1,848	1,159	1,306	1,361	1,430	1,277	1,397	1,356	1,461	1,175	16,561
うちオンライン	4	8	3	8	0	3	4	2	1	3	2	7	45
地図等の写しの交付	809	831	991	853	829	1,040	742	895	906	1,218	911	1,272	11,297
うちオンライン	54	65	71	73	76	103	84	47	67	106	87	84	917
地図等の閲覧	1,398	1,045	1,319	1,322	1,630	1,049	1,107	1,599	1,656	1,508	1,356	1,466	16,455
その他	0	3	1	0	0	4	0	4	1	4	0	3	20
うちオンライン	0	0	0	0	0	0	0	0	0	0	0	2	2
合計	17,636	15,914	16,867	17,074	17,718	22,148	19,649	15,879	15,650	19,414	22,540	23,336	223,825

令和元年	H31.1	H31.2	H31.3	H31.4	R1.5	R1.6	R1.7	R1.8	R1.9	R1.10	R1.11	R1.12	合計
登記事項証明書	9,087	9,048	8,242	8,847	8,723	8,282	8,148	7,833	7,110	7,525	8,109	8,487	99,441
うちオンライン	1,376	1,381	1,309	1,484	1,145	1,438	1,358	1,318	1,486	1,679	1,368	1,452	16,794
要約書(閲覧)	13,783	2,735	2,616	4,978	5,895	6,618	3,854	6,120	4,371	5,013	4,579	7,633	68,195
印鑑証明	1,342	1,345	1,608	1,300	1,360	1,202	1,307	1,192	1,392	1,421	1,294	1,351	16,114
うちオンライン	4	3	6	0	6	0	3	2	5	2	3	9	43
地図等の写しの交付	814	908	924	905	769	720	850	1,031	678	781	701	635	9,716
うちオンライン	91	84	59	49	69	80	70	66	57	67	55	73	820
地図等の閲覧	1,281	1,180	1,043	1,088	1,021	1,561	1,350	1,426	1,641	1,548	1,525	1,229	15,893
その他	2	0	0	0	0	1	2	0	3	3	2	1	14
うちオンライン	0	0	0	0	0	0	0	0	0	0	0	0	0
合計	26,309	15,216	14,433	17,118	17,768	18,384	15,511	17,602	15,195	16,291	16,210	19,336	209,373

令和2年	R2.1	R2.2	R2.3	R2.4	R2.5	R2.6	R2.7	R2.8	R2.9	R2.10	R2.11	R2.12	合計
登記事項証明書	7,268	8,329	8,355	7,883	7,232	9,343	8,972	9,986	8,739	9,596	7,504	7,439	100,646
うちオンライン	1,066	1,041	1,698	1,303	1,227	1,598	1,492	1,374	1,344	1,463	1,277	1,458	16,341
要約書(閲覧)	4,005	3,574	4,520	6,388	3,117	3,222	4,864	3,316	6,236	4,003	3,488	3,146	49,879
印鑑証明	1,477	1,286	1,930	1,462	1,722	2,068	1,570	1,281	1,390	1,389	1,233	1,336	18,144
うちオンライン	2	6	19	11	5	21	3	30	28	24	17	25	191
地図等の写しの交付	742	627	623	670	615	909	834	884	677	761	710	573	8,625
うちオンライン	68	62	93	69	46	83	83	53	52	60	45	65	779
地図等の閲覧	1,130	871	933	906	1,077	1,298	1,795	1,326	1,660	1,548	1,420	920	14,884
その他	0	0	0	0	1	0	0	0	0	2	0	1	4
うちオンライン	0	0	0	0	1	0	0	0	0	0	0	0	1
合計	14,622	14,687	16,361	17,309	13,764	16,840	18,035	16,793	18,702	17,299	14,355	13,415	192,182

令和3年	R3.1	R3.2	R3.3	R3.4	R3.5	R3.6	R3.7	R3.8	R3.9	R3.10	R3.11	R3.12	合計
登記事項証明書	13,689	9,066	9,871	7,967	7,783	9,010	7,705	7,988	9,214	9,719	7,453	7,710	107,175
うちオンライン	1,174	924	1,634	1,514	1,170	1,242	1,533	1,532	1,172	1,669	1,595	1,492	16,651
要約書(閲覧)	4,814	2,603	2,864	4,603	2,351	4,586	2,679	4,328	5,258	5,521	2,676	3,978	46,261
印鑑証明	1,082	1,369	1,880	1,126	1,126	1,119	1,121	1,091	1,251	993	1,146	1,147	14,451
うちオンライン	16	35	34	32	25	22	34	39	24	38	33	22	354
地図等の写しの交付	749	675	891	832	613	661	663	619	826	809	645	544	8,527
うちオンライン	55	61	78	106	78	52	59	64	60	67	80	63	823
地図等の閲覧	1,221	922	1,331	1,361	882	1,516	1,172	1,127	1,015	1,367	804	1,017	13,735
その他	0	2	3	0	0	0	0	8	0	0	4	0	17
うちオンライン	0	0	0	0	0	0	0	0	0	0	4	0	4
合計	21,555	14,637	16,840	15,889	12,755	16,892	13,340	15,161	17,564	18,409	12,728	14,396	190,166

令和4年	R4.1	R4.2	R4.3	R4.4	R4.5	R4.6	R4.7	R4.8	R4.9	R4.10	R4.11	R4.12	合計
登記事項証明書	8,320	7,297	7,342	8,178	8,176	13,299	11,560	10,440	8,415	9,131	8,557	8,526	109,241
うちオンライン	1,569	1,332	1,431	1,692	1,380	1,449	1,469	1,187	1,273	1,518	1,500	1,493	17,293
要約書(閲覧)	2,915	2,716	2,783	3,436	2,329	5,754	2,244	2,627	3,223	3,936	2,383	2,148	36,494
印鑑証明	1,301	1,225	1,449	1,158	1,100	1,160	1,006	1,276	1,116	1,074	1,121	1,121	14,107
うちオンライン	32	44	28	35	32	21	11	30	15	26	26	18	318
地図等の写しの交付	542	713	774	568	656	903	632	866	941	733	751	513	8,592
うちオンライン	88	84	66	75	52	108	96	61	64	68	92	53	907
地図等の閲覧	1,115	1,111	1,247	893	1,106	1,717	1,052	1,286	937	1,420	1,781	984	14,649
その他	1	2	0	3	2	0	0	0	0	1	0	0	9
うちオンライン	0	0	0	2	0	0	0	0	0	1	0	0	3
合計	14,194	13,064	13,595	14,236	13,369	22,833	16,494	16,495	14,632	16,295	14,593	13,292	183,092

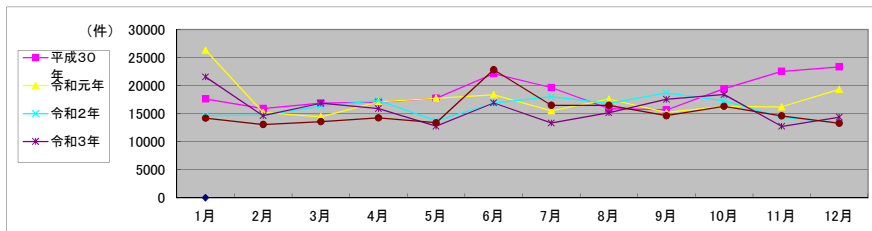

局 名	神戸地方方法務局	
庁 名	豊岡支局	
登記所外証明書 発行請求機 設置場所		
備 考		

包括的民間委託を実施した年度

1 従来の実施に要した経費（法務局証明サービスセンターに係る経費を含む）

		(単位:千円)					
		平成30年度	令和元年度	令和2年度上半期	令和2年度下半期	令和3年度	令和4年度
計(a)	委託費	10,931	10,322	5,123	5,650	11,299	11,299
	物件費	0	0	0	0	0	0
参考値(b)	減価償却費	0	0	0	0	0	0
(a)+(b)		10,931	10,322	5,123	5,650	11,299	11,299

2 従来の実施に要した人員（法務局証明サービスセンターに係る人員を含む）

		(単位:人)					
		平成30年度	令和元年度	令和2年度上半期	令和2年度下半期	令和3年度	令和4年度
	業務委託職員	4.0	3.2	3.3	3.3	3.6	3.5

3 従来の実施方法等（従来の業務実施における取扱数量）

(1) 乙号事件数（法務局証明サービスセンターに係る乙号事件数を含む） 次葉のとおり

(2) 郵送請求受取数

R4.1	R4.2	R4.3	R4.4	R4.5	R4.6	R4.7	R4.8	R4.9	R4.10	R4.11	R4.12	合計
19	20	19	24	24	24	20	27	20	18	24	9	248

(3) 閉鎖登記簿・地図等の交付／閲覧の件数（令和5年2月の1日当たりの平均的な件数）

(4) 乙号事件数の曜日別動向（令和4年度の平均的な割合）

	交付	閲覧
閉鎖登記簿（不動産）	162	68
閉鎖登記簿（商業・法人）	0	0
旧土地台帳	5	0
和紙公園（※）	29	46

月	火	水	木	金
18%	26%	23%	12%	21%

(5) 登記情報及び地図情報の電子データによる提供数

	令和2年		令和3年		令和4年	
	登記	地図	登記	地図	登記	地図
件数	8	7	8	8	9	12
筆個数	225,926		513,979		588,438	

(6) 請求書枚数の時間別動向（令和4年度の平均的な割合）

8:30～9:00	9:00～9:30	9:30～10:00	10:00～10:30	10:30～11:00	11:00～11:30
0%	11%	5%	2%	4%	10%
11:30～12:00	12:00～12:30	12:30～13:00	13:00～13:30	13:30～14:00	14:00～14:30
5%	2%	1%	4%	11%	9%
14:30～15:00	15:00～15:30	15:30～16:00	16:00～16:30	16:30～17:00	17:00～17:15
9%	9%	6%	4%	7%	1%

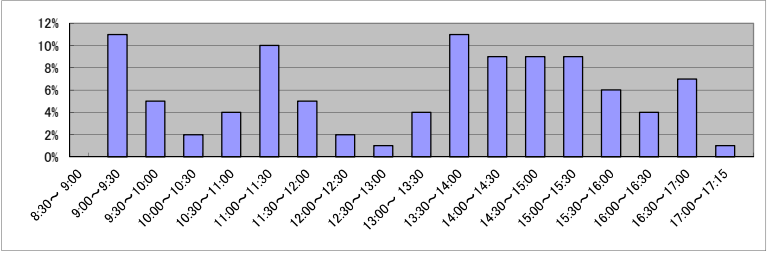

(7) 乙号事件数の日別動向（令和5年2月）

2月1日	2月2日	2月3日	2月6日	2月7日	2月8日	2月9日	2月10日	2月13日	2月14日	2月15日	2月16日	2月17日	2月20日	2月21日	2月22日	2月24日	2月27日	2月28日
511	201	250	317	387	312	111	411	288	327	220	258	288	203	494	170	275	414	436

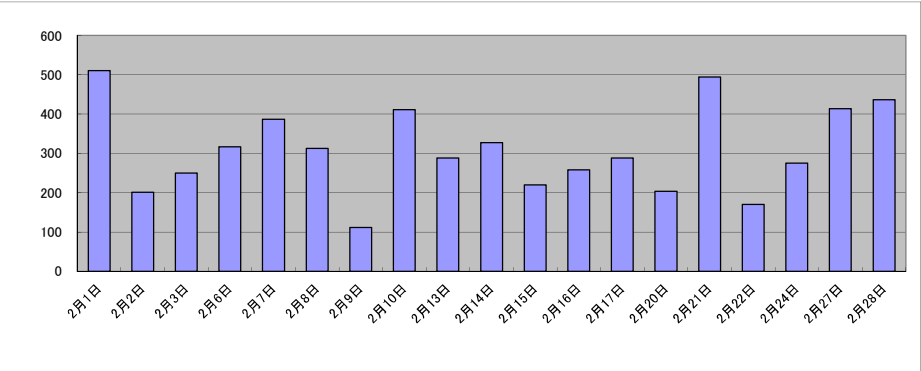

庁名	神戸地方事務局豊岡支局											
----	-------------	--	--	--	--	--	--	--	--	--	--	--

平成30年	H30.1	H30.2	H30.3	H30.4	H30.5	H30.6	H30.7	H30.8	H30.9	H30.10	H30.11	H30.12	合計
登記事項証明書	5,132	5,452	5,125	6,778	6,885	6,444	5,931	5,520	5,615	6,971	6,743	5,144	71,740
うちオンライン	312	263	338	363	320	269	457	289	385	404	314	380	4,094
要約書(閲覧)	1,831	1,341	1,263	4,715	3,566	5,600	1,652	3,920	1,381	4,819	3,044	2,147	35,279
印鑑証明	608	568	825	497	718	688	610	560	681	840	664	536	7,795
うちオンライン	0	2	0	0	0	2	0	1	0	2	0	0	7
地図等の写しの交付	200	302	316	356	349	330	263	299	350	447	271	263	3,746
うちオンライン	3	12	12	10	3	13	4	8	8	10	5	0	88
地図等の閲覧	741	1,107	1,095	1,871	1,353	1,235	1,103	1,006	1,004	2,158	1,103	1,131	14,907
その他	0	0	1	0	0	1	0	2	2	0	0	0	6
うちオンライン	0	0	0	0	0	0	0	0	0	0	0	0	0
合計	8,512	8,770	8,625	14,217	12,871	14,298	9,559	11,307	9,033	15,235	11,825	9,221	133,473

令和元年	H31.1	H31.2	H31.3	H31.4	R1.5	R1.6	R1.7	R1.8	R1.9	R1.10	R1.11	R1.12	合計
登記事項証明書	7,235	6,185	5,425	5,298	5,219	5,581	4,997	4,914	5,714	4,782	5,258	5,471	66,079
うちオンライン	283	338	486	363	278	369	640	360	460	477	378	416	4,848
要約書(閲覧)	2,780	1,458	2,041	1,848	9,118	3,894	2,101	5,162	3,901	8,217	2,283	14,102	56,905
印鑑証明	577	551	761	566	564	662	696	537	719	619	677	633	7,562
うちオンライン	0	0	0	0	0	0	0	0	0	0	1	0	1
地図等の写しの交付	473	281	210	250	316	275	268	209	150	151	244	261	3,088
うちオンライン	4	3	7	26	11	8	9	4	14	9	17	34	146
地図等の閲覧	1,311	1,314	1,195	1,532	2,278	1,730	1,432	1,052	991	970	1,430	1,217	16,452
その他	2	0	2	1	0	0	1	0	1	0	0	0	7
うちオンライン	0	0	0	0	0	0	0	0	0	0	0	0	0
合計	12,378	9,789	9,634	9,495	17,495	12,142	9,495	11,874	11,476	14,739	9,892	21,684	150,093

令和2年	R2.1	R2.2	R2.3	R2.4	R2.5	R2.6	R2.7	R2.8	R2.9	R2.10	R2.11	R2.12	合計
登記事項証明書	4,838	4,775	6,237	4,061	3,981	4,993	5,531	4,360	4,460	5,250	4,931	4,670	58,087
うちオンライン	323	364	478	475	282	454	480	353	367	517	426	355	4,874
要約書(閲覧)	2,472	2,233	2,609	1,781	2,499	4,909	3,976	3,154	5,632	8,313	5,083	2,503	45,164
印鑑証明	588	659	821	746	919	867	698	530	625	643	563	546	8,205
うちオンライン	0	0	0	1	0	0	0	0	1	0	0	1	3
地図等の写しの交付	183	188	373	226	126	143	205	319	268	279	237	202	2,749
うちオンライン	7	8	2	6	1	5	9	8	6	4	12	1	69
地図等の閲覧	1,443	795	896	715	793	841	1,028	931	780	1,574	1,211	701	11,708
その他	2	0	1	0	1	0	0	1	1	5	2	0	13
うちオンライン	0	0	0	0	0	0	0	0	0	0	0	0	0
合計	9,526	8,650	10,937	7,529	8,319	11,753	11,438	9,295	11,766	16,064	12,027	8,622	125,926

令和3年	R3.1	R3.2	R3.3	R3.4	R3.5	R3.6	R3.7	R3.8	R3.9	R3.10	R3.11	R3.12	合計
登記事項証明書	3,894	4,734	4,890	5,308	3,771	5,345	5,682	6,191	4,835	5,080	4,506	4,444	58,680
うちオンライン	388	304	414	436	297	396	440	319	323	571	262	299	4,449
要約書(閲覧)	2,575	1,780	1,158	2,613	6,098	7,898	6,401	4,617	2,324	15,099	2,699	2,784	56,046
印鑑証明	556	607	884	489	468	549	588	521	530	582	483	482	6,739
うちオンライン	0	0	2	0	0	0	0	0	0	0	1	0	3
地図等の写しの交付	190	252	325	221	204	244	160	272	160	330	238	214	2,810
うちオンライン	4	6	11	13	3	10	4	5	14	35	7	4	116
地図等の閲覧	1,009	941	823	804	1,042	1,369	1,246	1,561	1,026	883	968	776	12,448
その他	0	0	0	0	2	0	0	0	0	2	2	0	6
うちオンライン	0	0	0	0	0	0	0	0	0	0	0	0	0
合計	8,224	8,314	8,080	9,435	11,585	15,405	14,077	13,162	8,875	21,976	8,896	8,700	136,729

令和4年	R4.1	R4.2	R4.3	R4.4	R4.5	R4.6	R4.7	R4.8	R4.9	R4.10	R4.11	R4.12	合計
登記事項証明書	5,448	4,687	3,378	5,198	4,472	4,154	4,167	4,141	3,345	4,762	5,353	3,917	53,022
うちオンライン	260	318	373	432	411	433	489	395	313	475	329	500	4,728
要約書(閲覧)	2,357	1,014	1,626	2,632	3,657	4,933	2,466	3,994	1,738	5,150	2,244	1,174	32,985
印鑑証明	563	515	638	526	446	536	502	464	558	562	478	486	6,274
うちオンライン	0	0	3	0	0	0	0	0	2	0	0	0	5
地図等の写しの交付	159	197	206	150	264	339	186	250	153	343	206	165	2,618
うちオンライン	3	3	2	16	13	8	18	5	9	9	12	4	102
地図等の閲覧	730	895	465	989	776	1,161	1,182	709	806	1,375	1,280	691	11,059
その他	0	0	2	1	0	0	0	1	2	0	0	0	6
うちオンライン	0	0	0	0	0	0	0	1	0	0	0	0	1
合計	9,257	7,308	6,315	9,496	9,615	11,123	8,503	9,559	6,602	12,192	9,561	6,433	105,964

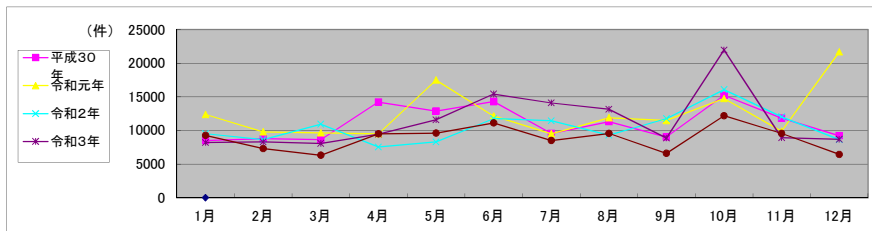

局 名	神戸地方法務局	
庁 名	八鹿出張所	
登記所外証明書 発行請求機 設置場所		
備 考		

包括的民間委託を実施した年度

1 従来の実施に要した経費(法務局証明サービスセンターに係る経費を含む)

		(単位:千円)					
		平成30年度	令和元年度	令和2年度上半期	令和2年度下半期	令和3年度	令和4年度
計(a)	委託費	10,863	10,550	5,236	5,775	11,549	11,549
	物件費	0	0	0	0	0	0
参考値(b)	減価償却費	0	0	0	0	0	0
(a)+(b)		10,863	10,550	5,236	5,775	11,549	11,549

2 従来の実施に要した人員(法務局証明サービスセンターに係る人員を含む)

	平成30年度	令和元年度	令和2年度上半期	令和2年度下半期	令和3年度	令和4年度
業務委託職員	2.7	2.7	2.7	2.7	2.7	2.7

3 従来の実施方法等(従来の業務実施における取扱数量)

(1) 乙号事件数(法務局証明サービスセンターに係る乙号事件数を含む) 次葉のとおり

(2) 郵送請求受取数

R4.1	R4.2	R4.3	R4.4	R4.5	R4.6	R4.7	R4.8	R4.9	R4.10	R4.11	R4.12	合計
5	5	10	5	6	8	9	9	4	3	3	5	72

(3) 閉鎖登記簿・地図等の交付／閲覧の件数(令和5年2月の1日当たりの平均的な件数)

(4) 乙号事件数の曜日別動向(令和4年度の平均的な割合)

	交付	閲覧
閉鎖登記簿(不動産)	3	1
閉鎖登記簿(商業・法人)	-	-
旧土地台帳	3	1
和紙公園(※)	1	3

月	火	水	木	金
13%	24%	35%	7%	21%

(5) 登記情報及び地図情報の電子データによる提供数

	令和2年		令和3年		令和4年	
	登記	地図	登記	地図	登記	地図
件数	1	4	2	1	1	2
筆個数	2,800	401,762	5,839			

(6) 請求書枚数の時間別動向(令和4年度の平均的な割合)

8:30～9:00	9:00～9:30	9:30～10:00	10:00～10:30	10:30～11:00	11:00～11:30
1%	3%	4%	6%	7%	7%
11:30～12:00	12:00～12:30	12:30～13:00	13:00～13:30	13:30～14:00	14:00～14:30
6%	4%	3%	7%	10%	9%
14:30～15:00	15:00～15:30	15:30～16:00	16:00～16:30	16:30～17:00	17:00～17:15
9%	8%	7%	6%	2%	1%

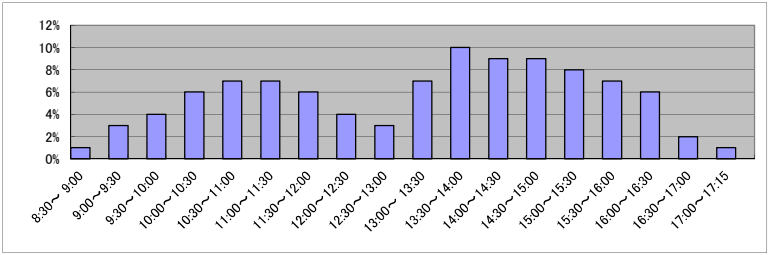

(7) 乙号事件数の日別動向(令和5年2月)

2月1日	2月2日	2月3日	2月6日	2月7日	2月8日	2月9日	2月10日	2月13日	2月14日	2月15日	2月16日	2月17日	2月20日	2月21日	2月22日	2月24日	2月27日	2月28日
160	190	948	94	791	1219	89	200	641	573	801	120	160	78	150	93	111	1034	88

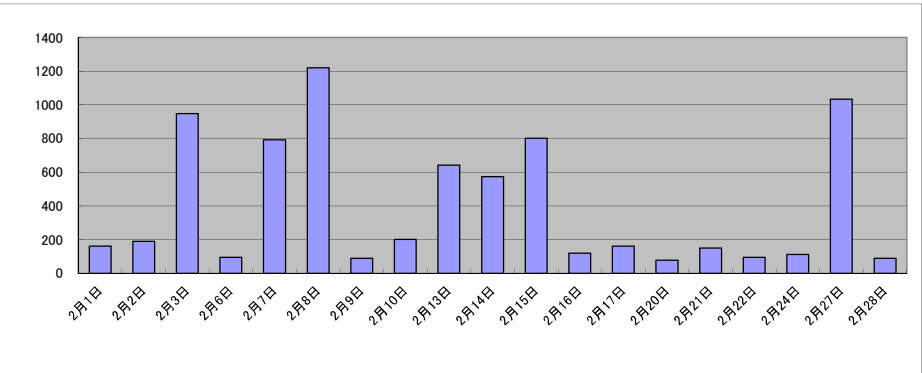

庁名	神戸地方事務局八鹿出張所											
----	--------------	--	--	--	--	--	--	--	--	--	--	--

平成30年	H30.1	H30.2	H30.3	H30.4	H30.5	H30.6	H30.7	H30.8	H30.9	H30.10	H30.11	H30.12	合計
登記事項証明書	2,106	1,934	2,375	1,708	1,828	2,598	1,532	1,928	1,583	2,197	1,995	1,831	23,615
うちオンライン	271	250	305	318	262	234	307	263	242	399	285	272	3,408
要約書(閲覧)	9,279	5,917	15,325	9,188	9,607	7,864	6,017	2,269	3,963	11,084	6,454	5,600	92,567
印鑑証明	429	359	412	330	363	284	297	277	369	318	352	324	4,114
うちオンライン	4	6	2	0	2	1	0	2	2	0	2	2	23
地図等の写しの交付	132	87	270	263	245	176	99	110	113	207	153	130	1,985
うちオンライン	3	8	5	15	5	11	10	7	8	24	2	6	104
地図等の閲覧	990	669	1,064	1,051	1,598	1,004	387	448	467	864	1,234	588	10,364
その他	0	0	3	0	0	0	0	0	0	0	0	0	3
うちオンライン	0	0	0	0	0	0	0	0	0	0	0	0	0
合計	12,936	8,966	19,449	12,540	13,641	11,926	8,332	5,032	6,495	14,670	10,188	8,473	132,648

令和元年	H31.1	H31.2	H31.3	H31.4	R1.5	R1.6	R1.7	R1.8	R1.9	R1.10	R1.11	R1.12	合計
登記事項証明書	1,551	2,121	1,671	1,610	1,334	1,502	1,400	1,668	1,473	1,796	1,557	1,427	19,110
うちオンライン	237	305	251	348	195	169	252	187	270	216	319	207	2,956
要約書(閲覧)	9,864	8,467	10,524	9,453	8,945	3,353	4,586	4,391	5,383	11,430	4,759	5,886	87,041
印鑑証明	261	313	393	230	263	323	315	237	361	262	279	378	3,615
うちオンライン	2	4	2	0	2	2	1	1	3	0	0	0	17
地図等の写しの交付	72	115	94	160	113	95	82	102	82	91	189	138	1,333
うちオンライン	4	7	4	24	6	5	7	11	6	8	10	9	101
地図等の閲覧	645	480	712	1,206	703	283	489	451	416	713	1,414	1,361	8,873
その他	0	0	0	0	0	0	0	0	0	0	0	0	0
うちオンライン	0	0	0	0	0	0	0	0	0	0	0	0	0
合計	12,393	11,496	13,394	12,659	11,358	5,556	6,872	6,849	7,715	14,292	8,198	9,190	119,972

令和2年	R2.1	R2.2	R2.3	R2.4	R2.5	R2.6	R2.7	R2.8	R2.9	R2.10	R2.11	R2.12	合計
登記事項証明書	2,181	1,766	1,576	1,733	1,646	2,255	1,669	1,177	1,885	1,712	1,310	1,411	20,321
うちオンライン	138	191	271	269	180	295	238	150	262	285	199	232	2,710
要約書(閲覧)	7,718	5,742	7,764	8,757	4,314	14,100	3,025	6,802	5,734	12,405	6,724	9,994	93,079
印鑑証明	440	320	403	389	352	426	360	302	333	310	307	339	4,281
うちオンライン	2	0	0	3	0	2	1	4	0	2	0	0	14
地図等の写しの交付	116	194	155	84	40	113	84	78	155	153	50	85	1,307
うちオンライン	5	6	7	3	0	8	8	3	15	8	4	2	69
地図等の閲覧	907	664	569	482	482	615	591	392	756	1,200	579	1,035	8,272
その他	0	1	0	2	0	0	0	0	2	0	0	0	5
うちオンライン	0	0	0	0	0	0	0	0	0	0	0	0	0
合計	11,362	8,687	10,467	11,447	6,834	17,509	5,729	8,751	8,865	15,780	8,970	12,864	127,265

令和3年	R3.1	R3.2	R3.3	R3.4	R3.5	R3.6	R3.7	R3.8	R3.9	R3.10	R3.11	R3.12	合計
登記事項証明書	1,417	1,518	1,817	1,364	2,150	2,712	1,352	1,472	1,760	1,776	1,661	3,251	22,250
うちオンライン	377	311	407	265	236	291	236	178	307	232	282	304	3,426
要約書(閲覧)	7,130	6,941	6,289	7,732	9,131	6,121	4,104	7,664	7,218	8,976	7,311	7,867	86,484
印鑑証明	313	352	425	281	284	290	269	284	298	274	263	279	3,612
うちオンライン	5	0	3	0	2	1	0	0	0	2	0	2	15
地図等の写しの交付	96	107	55	79	73	93	61	63	87	95	300	118	1,227
うちオンライン	7	3	4	7	3	7	4	10	11	7	6	12	81
地図等の閲覧	1,054	476	395	624	454	473	258	555	602	1,207	1,369	839	8,306
その他	0	0	0	1	0	0	0	0	0	0	0	0	1
うちオンライン	0	0	0	0	0	0	0	0	0	0	0	0	0
合計	10,010	9,394	8,981	10,081	12,092	9,689	6,044	10,038	9,965	12,328	10,904	12,354	121,880

令和4年	R4.1	R4.2	R4.3	R4.4	R4.5	R4.6	R4.7	R4.8	R4.9	R4.10	R4.11	R4.12	合計
登記事項証明書	3,447	2,498	1,322	1,769	1,461	1,392	1,292	2,127	1,426	1,389	1,843	1,243	21,209
うちオンライン	218	360	317	245	225	310	324	330	169	277	276	293	3,344
要約書(閲覧)	9,506	8,889	7,510	5,847	8,690	4,259	4,189	2,563	6,295	7,531	7,349	3,211	75,839
印鑑証明	405	231	371	226	241	311	219	232	305	267	199	308	3,315
うちオンライン	2	0	0	0	2	0	0	2	0	5	0	0	11
地図等の写しの交付	364	121	151	92	88	70	47	114	75	113	66	45	1,346
うちオンライン	17	9	10	2	5	5	6	3	6	13	5	2	83
地図等の閲覧	687	378	323	418	375	687	517	508	470	1,013	988	235	6,599
その他	0	0	0	0	0	0	0	0	0	0	0	0	0
うちオンライン	0	0	0	0	0	0	0	0	0	0	0	0	0
合計	14,409	12,117	9,677	8,352	10,855	6,719	6,264	5,544	8,571	10,313	10,445	5,042	108,308

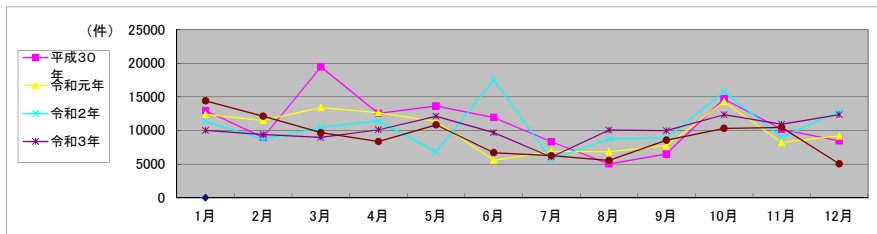

局 名	神戸地方法務局	
庁 名	洲本支局	
登記所外証明書 発行請求機 設置場所		
備 考		

包括的民間委託を実施した年度

1 従来の実施に要した経費(法務局証明サービスセンターに係る経費を含む)

		(単位:千円)					
		平成30年度	令和元年度	令和2年度上半期	令和2年度下半期	令和3年度	令和4年度
	委託費	14,407	15,039	7,465	8,232	16,463	16,463
	物件費	0	0	0	0	0	0
計(a)		14,407	15,039	7,465	8,232	16,463	16,463
参考値(b)	減価償却費	0	0	0	0	0	0
(a)+(b)		14,407	15,039	7,465	8,232	16,463	16,463

2 従来の実施に要した人員(法務局証明サービスセンターに係る人員を含む)

		(単位:人)					
		平成30年度	令和元年度	令和2年度上半期	令和2年度下半期	令和3年度	令和4年度
業務委託職員		5.3	4.8	4.9	4.9	4.4	4.3

3 従来の実施方法等(従来の業務実施における取扱数量)

(1) 乙号事件数(法務局証明サービスセンターに係る乙号事件数を含む) 次葉のとおり

(2) 郵送請求受取数

R4.1	R4.2	R4.3	R4.4	R4.5	R4.6	R4.7	R4.8	R4.9	R4.10	R4.11	R4.12	合計
43	39	34	23	47	48	40	53	47	39	28	34	475

(3) 閉鎖登記簿・地図等の交付／閲覧の件数(令和5年2月の1日当たりの平均的な件数)

(4) 乙号事件数の曜日別動向(令和4年度の平均的な割合)

	交付	閲覧
閉鎖登記簿(不動産)	8	8
閉鎖登記簿(商業・法人)	0	0
旧土地台帳	20	0
和紙公園(※)	1	2

月	火	水	木	金
12%	15%	25%	22%	26%

(5) 登記情報及び地図情報の電子データによる提供数

	令和2年		令和3年		令和4年	
	登記	地図	登記	地図	登記	地図
件数	2	2	7	7	7	3
筆個数	5,787		271,491		30,771	

(6) 請求書枚数の時間別動向(令和4年度の平均的な割合)

8:30～9:00	9:00～9:30	9:30～10:00	10:00～10:30	10:30～11:00	11:00～11:30
0%	7%	5%	1%	3%	11%
11:30～12:00	12:00～12:30	12:30～13:00	13:00～13:30	13:30～14:00	14:00～14:30
9%	1%	1%	3%	7%	14%
14:30～15:00	15:00～15:30	15:30～16:00	16:00～16:30	16:30～17:00	17:00～17:15
8%	3%	7%	12%	8%	0%

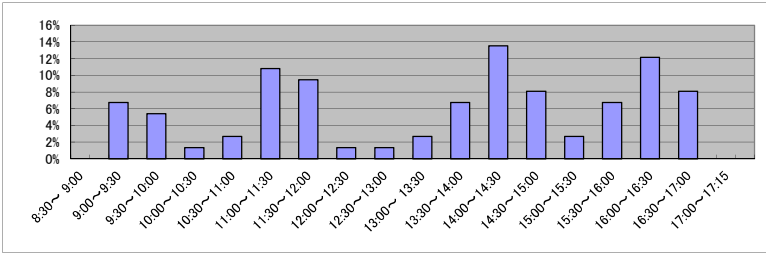

(7) 乙号事件数の日別動向(令和5年2月)

2月1日	2月2日	2月3日	2月6日	2月7日	2月8日	2月9日	2月10日	2月13日	2月14日	2月15日	2月16日	2月17日	2月20日	2月21日	2月22日	2月24日	2月27日	2月28日
684	314	607	356	604	437	388	280	458	296	1108	1253	1378	221	375	209	418	372	216

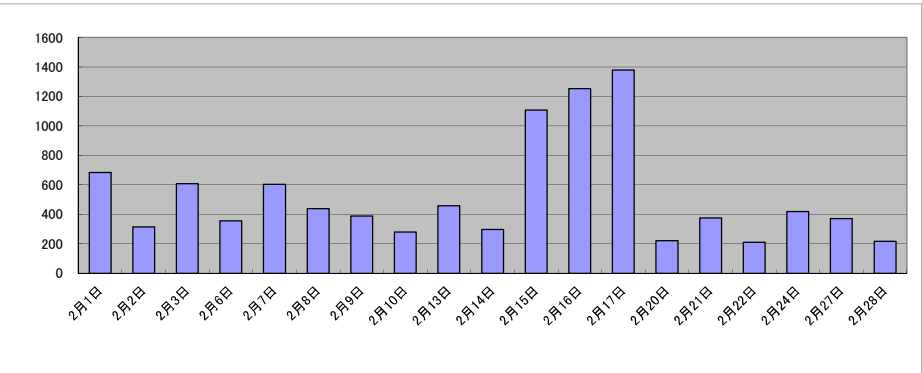

庁名	神戸地方事務局洲本支局											
----	-------------	--	--	--	--	--	--	--	--	--	--	--

平成30年	H30.1	H30.2	H30.3	H30.4	H30.5	H30.6	H30.7	H30.8	H30.9	H30.10	H30.11	H30.12	合計
登記事項証明書	4,469	6,983	4,064	5,231	5,629	4,956	5,563	4,904	3,770	4,954	6,123	5,909	62,555
うちオンライン	761	828	733	762	855	823	731	860	772	904	900	784	9,713
要約書(閲覧)	6,498	5,687	4,128	6,686	5,752	2,974	6,020	10,704	8,596	12,981	10,314	7,270	87,610
印鑑証明	910	829	991	669	703	860	776	659	794	851	777	698	9,517
うちオンライン	0	0	0	0	0	0	0	2	3	0	0	1	6
地図等の写しの交付	423	519	486	552	527	461	482	500	426	625	604	456	6,061
うちオンライン	50	69	51	49	43	31	28	44	23	45	53	98	584
地図等の閲覧	960	1,183	796	829	815	762	901	647	761	803	973	701	10,131
その他	0	4	5	2	2	3	3	5	6	2	6	3	41
うちオンライン	0	0	0	2	2	2	2	4	2	2	1	2	19
合計	13,260	15,205	10,470	13,969	13,428	10,016	13,745	17,419	14,353	20,216	18,797	15,037	175,915

令和元年	H31.1	H31.2	H31.3	H31.4	R1.5	R1.6	R1.7	R1.8	R1.9	R1.10	R1.11	R1.12	合計
登記事項証明書	4,232	4,346	6,059	4,834	5,149	5,437	6,842	4,298	4,637	4,498	4,116	4,509	58,957
うちオンライン	835	890	1,002	856	772	853	926	732	747	951	707	865	10,136
要約書(閲覧)	4,727	5,247	10,726	11,073	11,102	10,783	13,430	7,204	9,505	8,264	5,218	6,739	104,018
印鑑証明	677	803	893	701	788	790	773	639	862	775	737	811	9,249
うちオンライン	0	0	0	2	1	0	0	0	2	0	2	0	7
地図等の写しの交付	460	583	546	587	466	560	495	629	503	555	594	373	6,351
うちオンライン	38	37	68	52	52	56	78	52	63	62	24	33	615
地図等の閲覧	639	560	886	556	680	728	1,407	663	643	640	533	588	8,523
その他	0	2	5	5	1	3	1	2	0	1	2	1	23
うちオンライン	0	2	0	2	1	0	0	0	0	0	0	0	5
合計	10,735	11,541	19,115	17,756	18,186	18,301	22,948	13,435	16,150	14,733	11,200	13,021	187,121

令和2年	R2.1	R2.2	R2.3	R2.4	R2.5	R2.6	R2.7	R2.8	R2.9	R2.10	R2.11	R2.12	合計
登記事項証明書	4,405	5,641	5,067	4,279	4,503	6,446	5,167	5,596	3,926	4,863	4,332	4,016	58,241
うちオンライン	1,025	863	935	960	747	1,013	671	757	583	885	628	870	9,937
要約書(閲覧)	5,419	10,101	7,565	2,604	10,355	9,762	8,649	8,124	6,060	6,162	9,630	5,276	89,707
印鑑証明	982	814	1,098	917	1,354	1,295	1,036	798	886	755	797	775	11,507
うちオンライン	0	2	0	0	0	0	0	2	9	0	0	0	13
地図等の写しの交付	553	546	723	471	424	521	442	629	474	475	536	485	6,279
うちオンライン	60	58	55	47	56	50	61	48	23	68	63	76	665
地図等の閲覧	661	571	626	493	16	958	695	1,139	758	797	703	643	8,060
その他	3	6	10	3	0	2	3	5	4	1	1	0	38
うちオンライン	2	4	4	2	0	1	2	4	3	0	0	0	22
合計	12,023	17,679	15,089	8,767	16,652	18,984	15,992	16,291	12,108	13,053	15,999	11,195	173,832

令和3年	R3.1	R3.2	R3.3	R3.4	R3.5	R3.6	R3.7	R3.8	R3.9	R3.10	R3.11	R3.12	合計
登記事項証明書	4,770	4,210	5,054	4,060	3,449	4,263	4,477	3,999	4,023	4,466	6,317	4,218	53,306
うちオンライン	904	733	1,150	984	656	873	923	671	837	891	1,079	878	10,579
要約書(閲覧)	9,452	4,243	3,612	10,226	9,060	6,008	6,669	2,559	7,553	7,329	7,672	9,445	83,828
印鑑証明	733	1,009	1,107	735	633	728	689	644	627	614	669	695	8,883
うちオンライン	2	3	5	3	0	5	1	4	3	2	3	2	33
地図等の写しの交付	533	438	562	645	405	587	634	621	469	377	658	488	6,417
うちオンライン	96	44	71	44	50	81	69	49	68	93	86	57	808
地図等の閲覧	762	654	691	567	695	959	737	788	659	815	740	695	8,762
その他	2	3	3	1	2	2	2	2	1	1	1	0	20
うちオンライン	2	0	0	1	0	0	1	1	0	0	1	0	6
合計	16,252	10,557	11,029	16,234	14,244	12,547	13,208	8,613	13,332	13,602	16,057	15,541	161,216

令和4年	R4.1	R4.2	R4.3	R4.4	R4.5	R4.6	R4.7	R4.8	R4.9	R4.10	R4.11	R4.12	合計
登記事項証明書	4,422	4,144	4,547	3,745	4,269	5,172	4,939	4,555	3,578	4,264	4,007	5,591	53,233
うちオンライン	876	833	1,124	851	837	875	957	706	827	860	915	765	10,426
要約書(閲覧)	7,098	3,503	6,468	8,160	3,922	6,630	7,012	5,373	12,256	7,743	3,438	7,275	78,878
印鑑証明	930	683	737	667	676	796	705	630	685	655	716	637	8,517
うちオンライン	0	4	1	3	18	0	12	3	12	2	6	2	63
地図等の写しの交付	495	522	553	417	510	489	589	587	483	457	438	361	5,901
うちオンライン	52	56	67	62	70	50	76	96	65	78	81	60	813
地図等の閲覧	693	577	610	716	643	966	730	711	480	634	499	588	7,847
その他	4	0	2	1	0	2	1	4	0	1	0	0	15
うちオンライン	0	0	0	0	0	2	0	0	0	0	0	0	2
合計	13,642	9,429	12,917	13,706	10,020	14,055	13,976	11,860	17,482	13,754	9,098	14,452	154,391

