

従来の実施状況に関する情報の開示

1 従来の実施に要した経費

(注記事項)

1. 各費目の内容は以下のとおりです。

・人件費

(常勤職員) 俸給, 扶養手当, 地域手当, 住居手当, 超過勤務手当, 期末手当, 勤勉手当, 単身赴任手当, 通勤手当, 短期掛金, 介護掛金, 長期掛金

(非常勤職員) 俸給, 健康保険料, 厚生年金, 雇用保険料

・物件費

委託業務に必要な通信運搬費, 光熱水料, 消耗品費等は国が負担するため計上していません。

・委託費等

乙号事務の一部(主としてオペレータ業務)を民間委託している登記所又は包括的民間委託を実施している登記所について, 受託事業者実際に支払った金額を計上しています。

なお, 委託費等は, 各登記所の乙号事件数の割合に応じて按分する方法により算出した額を計上しています。

2. 減価償却費, 退職給付費用及び間接部門費は推計の要素を含む参考情報であり, 各費目の積算方法は以下のとおりです。

・減価償却費: 民間事業者において調達すべき資産はないことから計上していません。

・退職給付費用: 法務省全体の退職給付費用を当該省内総職員数で除した数に, 乙号事務に従事した常勤職員数を乗ずることにより算出しています。

・間接部門費: 法務局・地方法務局の総務課, 会計課及び法務局の職員課を間接部門とし, 当該部門のうち乙号事務に関係する者の人件費を事業に従事する人員数に基づき配賦する方法により計上しています。

2 従来の実施に要した人員

(業務従事者に求められる知識・経験等)

不動産登記法をはじめとする登記に関する諸法令に関する知識, 経験を有すること

パソコン操作ができること

乙号事務の重要性について深い理解を示していること 等

(業務の繁忙の状況とその対応)

業務の繁忙状況については, 全登記所に共通した傾向として, 日別には午前9時30分頃から午後3時30分頃まで, 月別には月初め及び月末, 年別には6月(会社の役員改選時期)及び3月(確定申告時期)が繁忙となっています。なお, 大都市部の法務局において, 上記年別の傾向は顕著に表れています。

(注記事項)

・人員は年間を通じ従事していた人数を表示しています(一時的な事務応援は含まない)。

・フルタイム勤務でない非常勤職員の人数については, 一日7.75時間(平成20年度以前においては一日8時間)勤務に換算して表示しています。

・常勤職員は, 主に窓口請求に係る受付, 確認及び引渡し, 閲覧の監視及び管理業務を行っています。

・非常勤職員は, 常勤職員の事務補助を行っています。

・一部業務委託職員は, 主に各種証明書等の作製業務を行っています。

3 従来の実施に要した施設及び設備

(施設関係)

別紙1-1委託対象登記所内乙号事務スペース及び別紙1-2登記所外証明書発行請求機設置場所における事務スペース

(ただし, 委託法務局が許可したエリアに限る。)

(設備関係)

ア 証明書作製用端末装置(登記所内及び登記所外証明書発行請求機を含む。)

イ 謄本等作製用複写機

ウ 複合認証機

エ 電話設備

オ その他業務処理に必要と認められる設備一式

(注記事項)

上記に記載された施設及び設備は, 受託事業者が無償で使用できるものです。

4-1 従来の実施における目的の達成の程度(国が実施していた登記所について)

(注記事項)

目標・計画欄:従来においては、当該業務における目標値等は設定していません。

実績欄:平成19年7月に実施した全国の登記所を対象とする「利用者アンケート」の調査結果において、総合的な満足度は、全国平均で95%となっており(内訳は、「満足」が30%、「ほぼ満足」が36%、「普通」が30%となっています。)、証明書等の交付ないし地図等の閲覧までに要した時間は、全国平均で「30分以内」が98%となっています(内訳は、「15分以内」が84%、「30分以内」が14%となっています。)。各局別の「利用者アンケート」の調査結果は後添のとおりです。

なお、当該アンケートは、平成19年7月2日から約5日間の期間内に、登記所利用者全般(登記申請者を含む。)を対象として、葉書による回答方式で実施したものです。

また、平成17年2月に実施した全国の登記所を対象とする「利用者アンケート」の調査結果において、総合的な満足度は、全国平均で93%となっており(内訳は、「満足」が32%、「ほぼ満足」が35%、「普通」が26%となっています。)、証明書等の交付ないし地図等の閲覧までに要した時間は、全国平均で「30分以内」が93%となっています(内訳は、「15分以内」が82%、「30分以内」が11%となっています。)。各局別の「利用者アンケート」の調査結果は後添のとおりです。

なお、当該アンケートは、平成17年2月18日から約10日間の期間内に、登記所利用者全般(登記申請者を含む。)を対象として、葉書による回答方式で実施したものです。

全国の登記所において、平成21年度に各種証明書等の誤発行及び同証明書等又は印鑑カードの誤交付が生じた件数は15件(うち印鑑証明書又は印鑑カードの誤交付件数は4件)、平成20年度に各種証明書等の誤発行及び同証明書等又は印鑑カードの誤交付が生じた件数は60件(うち印鑑証明書又は印鑑カードの誤交付件数は7件)です。

4-2 従来の実施における目的の達成の程度(包括的民間委託を実施した登記所について)

包括的民間委託を実施した登記所における利用者アンケートの結果等は、法務局ホームページに掲載していますので、そちらを御参照下さい。

法務局ホームページ「市場化テスト(民間競争入札)のお知らせ」

URL: http://houmukyoku.moj.go.jp/homu/static/sijyoukatop_index.html

5 従来の実施方法等

(1) フロー図 別紙3の「乙号事務の業務処理フロー図」を参照願います。

(2) 組織図 別紙14の各「機構図」を参照願います。

(3) 業務取扱時間

- ・月曜日から金曜日の午前8時30分から午後5時15分まで(昼休み時間中も取り扱っています。)
- ・休日は、土曜日及び日曜日、国民の祝日に関する法律(昭和23年法律第178号)に規定する休日、年末年始(12月29日から翌年1月3日まで)です。
- ・登記所外証明書発行請求機の設置場所における業務取扱時間は、別紙1-2を参照願います。

(4) 取扱数量等

- ・従来業務の実施における取扱数量等は後添のとおりです。
- ・郵送請求收受数とは郵送請求に係る郵便の数であり、複数の請求を一括して郵便で請求されていれば1件と計上しています。
- ・印刷／複写／閲覧／付記の割合について、「印刷」とはコンピュータから出力して作製するもの、「複写」とは複写機により作製するもの、「閲覧」とは簿冊や地図を閲覧に供するもの、「付記」とは請求者が持参した書面等に証明を付するものをいいます。

■ 平成19年7月及び平成17年2月に実施した「利用者アンケート」の調査結果

法務局名	(1)総合的な満足度								(2)証明書等の交付ないし 地図等の閲覧までに要した時間					
	満足		ほぼ満足		普通		合計		15分以内		30分以内		合計	
	H19.7	H17.2	H19.7	H17.2	H19.7	H17.2	H19.7	H17.2	H19.7	H17.2	H19.7	H17.2	H19.7	H17.2
札幌	39%	44%	35%	27%	19%	25%	93%	96%	83%	87%	17%	8%	100%	95%
旭川	24%	42%	45%	32%	28%	19%	97%	93%	82%	81%	16%	7%	98%	88%
釧路	38%	54%	38%	31%	23%	13%	99%	98%	89%	90%	9%	4%	98%	94%
函館	39%	39%	33%	35%	20%	21%	92%	95%	81%	82%	14%	11%	95%	93%
青森	37%	39%	37%	35%	25%	23%	99%	97%	89%	83%	11%	8%	100%	91%
秋田	37%	30%	37%	34%	25%	28%	99%	92%	89%	84%	11%	7%	100%	91%
盛岡	36%	38%	37%	37%	27%	20%	100%	95%	82%	81%	13%	12%	95%	93%
山形	36%	35%	37%	37%	27%	23%	100%	95%	82%	90%	13%	5%	95%	95%
仙台	32%	38%	35%	41%	28%	17%	95%	96%	78%	85%	14%	9%	92%	94%
福島	34%	30%	38%	40%	23%	21%	95%	91%	87%	80%	12%	10%	99%	90%
水戸	20%	25%	44%	34%	30%	31%	94%	90%	80%	77%	17%	13%	97%	90%
宇都宮	17%	27%	41%	36%	33%	24%	91%	87%	76%	86%	22%	6%	98%	92%
前橋	30%	34%	36%	34%	27%	26%	93%	94%	91%	85%	6%	9%	97%	94%
さいたま	29%	32%	35%	34%	27%	24%	91%	90%	77%	65%	21%	23%	98%	88%
千葉	32%	34%	33%	35%	30%	23%	95%	92%	86%	85%	12%	13%	98%	98%
東京	27%	26%	37%	36%	28%	25%	92%	87%	50%	51%	41%	33%	91%	84%
横浜	31%	29%	41%	35%	25%	28%	97%	92%	75%	62%	24%	30%	99%	92%
新潟	27%	30%	35%	35%	33%	30%	95%	95%	88%	84%	11%	10%	99%	94%
甲府	17%	34%	33%	29%	45%	29%	95%	92%	64%	72%	26%	18%	90%	90%
長野	22%	30%	38%	40%	36%	24%	96%	94%	81%	81%	16%	10%	97%	91%
静岡	27%	23%	35%	36%	33%	32%	95%	91%	82%	85%	16%	10%	98%	95%
岐阜	28%	26%	29%	34%	35%	26%	92%	86%	84%	88%	16%	9%	100%	97%
金沢	36%	40%	41%	38%	17%	17%	94%	95%	93%	88%	7%	7%	100%	95%
名古屋	23%	29%	37%	40%	33%	24%	93%	93%	72%	76%	25%	17%	97%	93%
津	26%	27%	39%	35%	30%	30%	95%	92%	81%	81%	18%	7%	99%	88%
京都	29%	18%	33%	28%	26%	46%	88%	92%	83%	82%	11%	13%	94%	95%
大阪	27%	26%	37%	31%	31%	29%	95%	86%	75%	69%	23%	22%	98%	91%
神戸	29%	28%	35%	34%	31%	26%	95%	88%	81%	75%	17%	15%	98%	90%
奈良	25%	34%	31%	20%	37%	28%	93%	82%	83%	85%	14%	6%	97%	91%
大津	22%	38%	30%	41%	44%	15%	96%	94%	86%	85%	13%	5%	99%	90%
松江	29%	35%	40%	22%	26%	35%	95%	92%	93%	87%	7%	7%	100%	94%
岡山	34%	29%	39%	31%	25%	30%	98%	90%	91%	86%	9%	8%	100%	94%
広島	28%	34%	37%	33%	32%	26%	97%	93%	91%	82%	6%	12%	97%	94%
山口	45%	33%	32%	38%	21%	28%	98%	99%	95%	93%	5%	2%	100%	95%
高松	25%	27%	44%	45%	30%	23%	99%	95%	92%	88%	8%	4%	100%	92%
高知	34%	33%	31%	34%	30%	28%	95%	95%	90%	89%	7%	6%	97%	95%
松山	25%	31%	34%	34%	36%	28%	95%	93%	80%	88%	17%	8%	97%	96%
福岡	30%	24%	37%	39%	30%	31%	97%	94%	87%	89%	10%	7%	97%	96%
長崎	23%	29%	30%	30%	41%	33%	94%	92%	93%	85%	6%	8%	99%	93%
大分	28%	26%	38%	46%	32%	25%	98%	97%	84%	92%	15%	5%	99%	97%
熊本	23%	27%	37%	40%	36%	24%	96%	91%	88%	84%	11%	5%	99%	89%
鹿児島	45%	44%	29%	37%	22%	14%	96%	95%	90%	82%	9%	13%	99%	95%
宮崎	31%	40%	33%	27%	37%	30%	101%	97%	84%	84%	16%	12%	100%	96%
那覇	32%	30%	33%	29%	26%	29%	91%	88%	86%	86%	14%	10%	100%	96%
総計	30%	32%	36%	35%	30%	26%	95%	93%	84%	82%	14%	11%	98%	93%

局名	東京法務局①全体 (不動産登記部門、法人登記部門、台東、墨田、新宿、板橋、豊島、北、江戸川、城北)	登記所外証明書 発行請求機設置庁		
----	--	---------------------	--	--

国が実施した年度
包括的民間委託を実施した年度

1 従来の実施に要した経費(単位:千円)

平成19年度民間委託実施庁: なし

			平成22年度	平成23年度	平成24年度	平成25年度	平成26年度
人件費	常勤職員		-	-	-	-	-
	非常勤職員		-	-	-	-	-
	(うち登記所外)		-	-	-	-	-
委託費等	委託費	-	-	-	-	-	
計			-	-	-	-	-

平成20年度民間委託実施庁: 本局(不動産登記部門、法人登記部門)

			平成22年度	平成23年度	平成24年度	平成25年度	平成26年度
人件費	常勤職員		0	0	0	0	0
	非常勤職員		0	0	0	0	0
	(うち登記所外)		(0)	(0)	(0)	(0)	(0)
委託費等	委託費		153,547	131,756	131,473	160,576	165,651
計			153,547	131,756	131,473	160,576	165,651

平成21年度民間委託実施庁: 新宿、板橋、豊島

			平成22年度	平成23年度	平成24年度	平成25年度	平成26年度
人件費	常勤職員		0	0	0	0	0
	非常勤職員		0	0	0	0	0
	(うち登記所外)		(0)	(0)	(0)	(0)	(0)
委託費等	委託費		147,306	85,422	85,317	89,793	92,359
計			147,306	85,422	85,317	89,793	92,359

平成22年度民間委託実施庁: 墨田、北、江戸川

			平成22年度	平成23年度	平成24年度	平成25年度	平成26年度
人件費	常勤職員		0	0	0	0	0
	非常勤職員		0	0	0	0	0
	(うち登記所外)		(0)	(0)	(0)	(0)	(0)
委託費等	委託費		80,341	76,567	93,568	51,880	53,476
計			80,341	76,567	93,568	51,880	53,476

平成23年度民間委託実施庁(新規分): 台東、城北

			平成22年度	平成23年度	平成24年度	平成25年度	平成26年度
人件費	常勤職員		66,069	0	0	0	0
	非常勤職員		2,304	0	0	0	0
	(うち登記所外)		(0)	(0)	(0)	(0)	(0)
委託費等	委託費		19,338	68,801	68,973	49,228	50,783
計			87,711	68,801	68,973	49,228	50,783

2 従来の実施に要した人員(単位:人)

平成19年度民間委託実施庁: なし

	平成22年度	平成23年度	平成24年度	平成25年度	平成26年度
常勤職員	-	-	-	-	-
非常勤職員	-	-	-	-	-
(うち登記所外)	-	-	-	-	-
業務委託職員(民間)	-	-	-	-	-

平成20年度民間委託実施庁: 本局(不動産登記部門、法人登記部門)

	平成22年度	平成23年度	平成24年度	平成25年度	平成26年度
常勤職員	0.0	0.0	0.0	0.0	0.0
非常勤職員	0.0	0.0	0.0	0.0	0.0
(うち登記所外)	(0.0)	(0.0)	(0.0)	(0.0)	(0.0)
業務委託職員(民間)	38.5	45.8	46.1	44.5	43.4

平成21年度民間委託実施庁: 新宿、板橋、豊島

	平成22年度	平成23年度	平成24年度	平成25年度	平成26年度
常勤職員	0.0	0.0	0.0	0.0	0.0
非常勤職員	0.0	0.0	0.0	0.0	0.0
(うち登記所外)	(0.0)	(0.0)	(0.0)	(0.0)	(0.0)
業務委託職員(民間)	33.6	36.6	33.9	30.8	29.5

平成22年度民間委託実施庁: 墨田、北、江戸川

	平成22年度	平成23年度	平成24年度	平成25年度	平成26年度
常勤職員	0.0	0.0	0.0	0.0	0.0
非常勤職員	0.0	0.0	0.0	0.0	0.0
(うち登記所外)	(0.0)	(0.0)	(0.0)	(0.0)	(0.0)
業務委託職員(民間)	29.6	33.9	28.9	27.3	29.2

平成23年度民間委託実施庁(新規分): 台東、城北

	平成21年度	平成23年度	平成24年度	平成25年度	平成26年度
常勤職員	9.0	0.0	0.0	0.0	0.0
非常勤職員	0.6	0.0	0.0	0.0	0.0
(うち登記所外)	(0.0)	(0.0)	(0.0)	(0.0)	(0.0)
業務委託職員(民間)	17.0	20.9	19.3	23.9	24.0

局名	東京法務局
庁名	不動産登記部門
登記所外証明書発行請求機設置場所	
備考	

国が実施した年度
包括的民間委託を実施した年度

1 従来の実施に要した経費

(単位:千円)

		平成22年度	平成23年度	平成24年度	平成25年度	平成26年度
人件費	常勤職員	0	0	0	0	0
	非常勤職員	0	0	0	0	0
	(うち登記所外)	(0)	(0)	(0)	(0)	(0)
	物件費	0	0	0	0	0
	委託費等	28,928	28,941	28,879	35,272	36,387
	委託費	0	0	0	0	0
	成功報酬等	0	0	0	0	0
	旅費その他	0	0	0	0	0
計(a)		28,928	28,941	28,879	35,272	36,387
参考値(b)	退職給付費用	0	0	0	0	0
	減価償却費	0	0	0	0	0
	間接部門費	0	0	0	0	0
(a)+(b)		28,928	28,941	28,879	35,272	36,387

2 従来の実施に要した人員

(単位:人)

	平成22年度	平成23年度	平成24年度	平成25年度	平成26年度
常勤職員	0.0	0.0	0.0	0.0	0.0
非常勤職員	0.0	0.0	0.0	0.0	0.0
(うち登記所外)	(0.0)	(0.0)	(0.0)	(0.0)	(0.0)
業務委託職員(民間)	12.4	17.8	15.3	17.1	17.3

3 従来の実施方法等(従来業務実施における取扱数量)

(1) 乙号事件数 次葉のとおり

(2) 郵送請求收受数

H26.1	H26.2	H26.3	H26.4	H26.5	H26.6	H26.7	H26.8	H26.9	H26.10	H26.11	H26.12	合計
607	620	606	624	565	693	604	601	574	677	589	562	7,322

(3) 印刷/複写/閲覧/付記の割合

(4) 乙号事件数の曜日別動向

	印刷	複写	閲覧	付記
登記事項証明書	98%	2%		
要約書(閲覧)	76%		24%	
印鑑証明	0%			
地図等の写しの交付	98%	2%		
地図等の閲覧	0%		0%	
その他	0%	0%	0%	0%

月	火	水	木	金
22%	23%	17%	19%	19%

(5) 登記情報及び地図情報の電子データによる提供数

	平成24年		平成25年		平成26年	
	登記	地図	登記	地図	登記	地図
件数	1	52	5	2	15	2
筆個数	8,400		59,500		296,800	

(6) 請求書枚数の時間別動向

8:30~9:00	9:00~9:30	9:30~10:00	10:00~10:30	10:30~11:00	11:00~11:30
	3%	5%	6%	7%	5%
11:30~12:00	12:00~12:30	12:30~13:00	13:00~13:30	13:30~14:00	14:00~14:30
6%	4%	4%	7%	6%	6%
14:30~15:00	15:00~15:30	15:30~16:00	16:00~16:30	16:30~17:00	17:00~17:15
7%	8%	7%	6%	5%	1%

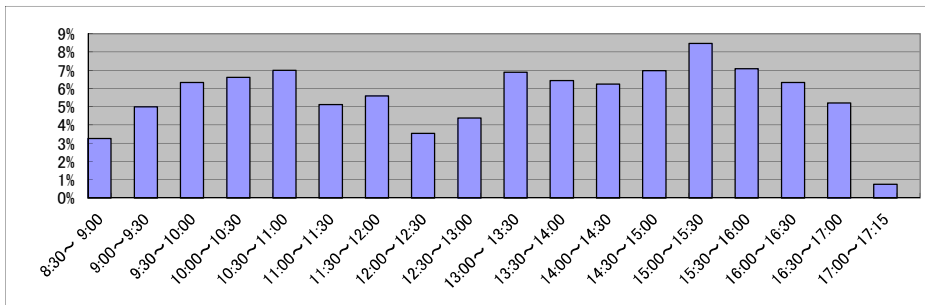

庁名 東京法務局不動産登記部門

平成22年	H22.1	H22.2	H22.3	H22.4	H22.5	H22.6	H22.7	H22.8	H22.9	H22.10	H22.11	H22.12	合計
登記事項証明書	46,653	43,372	57,319	55,935	44,088	48,983	46,880	46,641	50,943	50,038	45,242	44,245	580,339
うちオンライン	11,641	8,617	11,920	17,324	11,258	12,605	12,502	13,058	14,204	15,260	11,972	12,413	152,774
要約書(閲覧)	12,284	8,382	7,977	8,291	10,030	6,918	16,453	8,278	8,072	12,339	6,452	5,749	111,225
印鑑証明	0	0	0	0	0	0	0	0	0	0	0	0	0
うちオンライン	0	0	0	0	0	0	0	0	0	0	0	0	0
地図等の写しの交付	6,194	7,331	7,283	6,172	6,228	6,734	6,380	6,741	7,570	6,942	6,979	5,769	80,323
うちオンライン	20	42	25	32	28	40	36	26	26	27	49	39	390
地図等の閲覧	89	117	88	62	62	212	84	120	54	97	126	52	1,163
その他	1	0	1	5	0	1	0	4	0	5	1	5	23
うちオンライン	0	0	0	0	0	0	1	0	0	0	0	0	1
合計	65,221	59,202	72,668	70,465	60,408	62,848	69,797	61,784	66,639	69,421	58,800	55,820	773,073

平成23年	H23.1	H23.2	H23.3	H23.4	H23.5	H23.6	H23.7	H23.8	H23.9	H23.10	H23.11	H23.12	合計
登記事項証明書	44,269	49,968	47,592	53,750	46,377	51,398	46,360	56,363	48,838	51,251	61,701	43,237	601,104
うちオンライン	13,227	12,165	14,850	21,998	15,425	16,268	16,274	16,711	15,123	19,129	18,325	16,951	196,446
要約書(閲覧)	9,557	9,107	8,997	8,187	6,099	16,051	5,791	4,950	6,286	5,120	5,272	10,765	96,182
印鑑証明	0	0	0	0	0	0	0	0	0	0	0	0	0
うちオンライン	0	0	0	0	0	0	0	0	0	0	0	0	0
地図等の写しの交付	6,060	6,156	5,627	6,032	5,738	6,777	5,710	6,059	8,161	6,275	7,805	6,392	76,792
うちオンライン	54	44	0	281	49	45	40	56	34	53	72	53	781
地図等の閲覧	64	49	80	77	38	112	57	40	30	33	83	95	758
その他	0	4	0	4	15	5	0	3	2	2	2	0	35
うちオンライン	0	0	0	0	0	0	0	0	0	0	0	0	0
合計	59,950	65,284	62,296	68,046	58,256	74,353	57,923	67,412	63,318	62,681	74,863	60,489	774,871

平成24年	H24.1	H24.2	H24.3	H24.4	H24.5	H24.6	H24.7	H24.8	H24.9	H24.10	H24.11	H24.12	合計
登記事項証明書	54,324	55,080	50,935	64,793	58,321	49,093	47,331	54,345	46,622	59,006	52,282	50,156	619,231
うちオンライン	17,661	18,330	19,587	23,268	20,463	16,778	17,403	19,560	17,227	25,715	20,458	18,736	235,186
要約書(閲覧)	6,642	4,988	12,815	5,033	6,608	6,609	3,602	16,984	3,245	19,670	5,857	8,064	100,117
印鑑証明	0	0	0	0	0	0	0	0	0	0	0	0	0
うちオンライン	0	0	0	0	0	0	0	0	0	0	0	0	0
地図等の写しの交付	10,470	7,160	6,169	5,407	7,539	7,801	7,677	8,486	7,659	9,717	10,888	7,693	96,666
うちオンライン	51	67	56	63	382	296	309	446	287	292	463	362	3,074
地図等の閲覧	58	50	92	56	43	78	37	44	18	26	20	17	539
その他	0	2	0	1	0	1	14	0	1	5	5	0	29
うちオンライン	0	0	0	0	0	0	0	0	0	0	0	0	0
合計	71,494	67,280	70,011	61,132	63,612	63,582	58,661	79,859	57,545	88,424	69,052	65,930	816,582

平成25年	H25.1	H25.2	H25.3	H25.4	H25.5	H25.6	H25.7	H25.8	H25.9	H25.10	H25.11	H25.12	合計
登記事項証明書	50,773	48,704	55,461	64,793	58,321	51,986	57,428	54,073	54,077	65,456	51,502	49,081	661,655
うちオンライン	19,731	18,411	17,955	27,734	24,009	19,217	21,754	20,029	16,682	26,264	20,431	19,578	251,795
要約書(閲覧)	4,169	4,153	5,767	2,858	2,563	19,554	5,293	2,099	4,744	4,377	3,533	2,697	61,807
印鑑証明	0	0	0	0	0	0	0	0	0	0	0	0	0
うちオンライン	0	0	0	0	0	0	0	0	0	0	0	0	0
地図等の写しの交付	7,197	7,920	8,680	8,799	10,126	9,693	9,324	11,234	9,173	9,840	8,448	7,828	108,262
うちオンライン	314	341	639	557	667	948	733	610	571	772	727	644	7,523
地図等の閲覧	37	15	2	4	1	2	15	23	0	4	1	2	106
その他	0	1	2	0	1	3	1	2	2	8	2	6	28
うちオンライン	0	0	0	0	0	0	0	0	0	0	0	0	0
合計	62,176	60,793	69,912	76,454	71,012	81,238	72,061	67,431	67,996	79,685	63,486	59,614	831,858

平成26年	H26.1	H26.2	H26.3	H26.4	H26.5	H26.6	H26.7	H26.8	H26.9	H26.10	H26.11	H26.12	合計
登記事項証明書	59,502	55,316	58,861	69,665	62,135	58,163	58,077	56,540	62,415	67,549	52,192	59,605	720,020
うちオンライン	23,427	19,476	21,656	34,167	25,771	21,733	22,327	20,348	23,485	30,331	22,263	22,089	287,073
要約書(閲覧)	10,618	7,879	3,874	7,472	7,805	4,994	2,523	3,482	3,388	3,243	4,140	7,508	66,926
印鑑証明	0	0	0	0	0	0	0	0	0	0	0	0	0
うちオンライン	0	0	0	0	0	0	0	0	0	0	0	0	0
地図等の写しの交付	8,358	10,249	9,044	9,438	9,458	8,844	9,432	9,192	8,952	9,609	8,471	8,846	109,893
うちオンライン	678	913	475	884	518	524	721	498	629	639	521	650	7,650
地図等の閲覧	7	1	1	5	11	29	0	5	1	14	1	4	79
その他	0	3	12	0	4	1	3	0	0	1	2	0	26
うちオンライン	0	0	0	0	0	0	0	0	0	0	0	0	0
合計	78,485	73,448	71,792	86,580	79,413	72,031	70,035	69,219	74,756	80,416	64,806	75,963	896,944

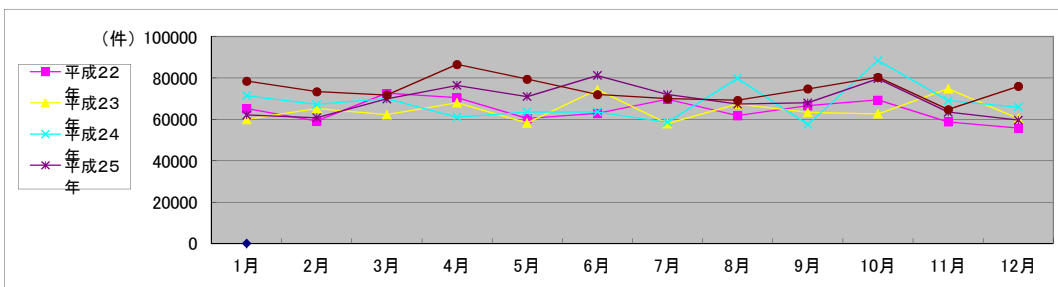

局名	東京法務局
庁名	法人登記部門
登記所外証明書発行請求機設置場所	
備考	

国が実施した年度
包括的民間委託を実施した年度

1 従来の実施に要した経費

(単位:千円)

		平成22年度	平成23年度	平成24年度	平成25年度	平成26年度
人件費	常勤職員	0	0	0	0	0
	非常勤職員	0	0	0	0	0
	(うち登記所外)	(0)	(0)	(0)	(0)	(0)
	物件費	0	0	0	0	0
委託費等	委託費	124,619	102,815	102,594	125,304	129,264
	成功報酬等	0	0	0	0	0
	旅費その他	0	0	0	0	0
計(a)		124,619	102,815	102,594	125,304	129,264
参考値(b)	退職給付費用	0	0	0	0	0
	減価償却費	0	0	0	0	0
	間接部門費	0	0	0	0	0
(a)+(b)		124,619	102,815	102,594	125,304	129,264

2 従来の実施に要した人員

(単位:人)

	平成22年度	平成23年度	平成24年度	平成25年度	平成26年度
常勤職員	0.0	0.0	0.0	0.0	0.0
非常勤職員	0.0	0.0	0.0	0.0	0.0
(うち登記所外)	(0.0)	(0.0)	(0.0)	(0.0)	(0.0)
業務委託職員(民間)	26.1	28.0	30.8	27.4	26.1

3 従来の実施方法等(従来業務実施における取扱数量)

(1) 乙号事件数 次葉のとおり

(2) 郵送請求收受数

H26.1	H26.2	H26.3	H26.4	H26.5	H26.6	H26.7	H26.8	H26.9	H26.10	H26.11	H26.12	合計
4,013	3,729	3,874	3,970	3,844	3,868	3,422	2,730	2,619	3,020	2,316	2,440	39,845

(3) 印刷/複写/閲覧/付記の割合

	印刷	複写	閲覧	付記
登記事項証明書	99%	1%		
要約書(閲覧)	75%		25%	
印鑑証明	100%			
地図等の写しの交付	0%	0%		
地図等の閲覧	0%		0%	
その他	95%	0%	0%	5%

(4) 乙号事件数の曜日別動向

月	火	水	木	金
22%	21%	15%	16%	26%

(5) 登記情報及び地図情報の電子データによる提供数

	平成24年		平成25年		平成26年	
	登記	地図	登記	地図	登記	地図
件数	0	0	0	0	0	0
筆個数	0	0	0	0	0	0

(6) 請求書枚数の時間別動向

8:30~9:00	9:00~9:30	9:30~10:00	10:00~10:30	10:30~11:00	11:00~11:30
	2%	5%	7%	7%	6%
11:30~12:00	12:00~12:30	12:30~13:00	13:00~13:30	13:30~14:00	14:00~14:30
4%	4%	3%	6%	7%	10%
14:30~15:00	15:00~15:30	15:30~16:00	16:00~16:30	16:30~17:00	17:00~17:15
8%	8%	5%	6%	4%	1%

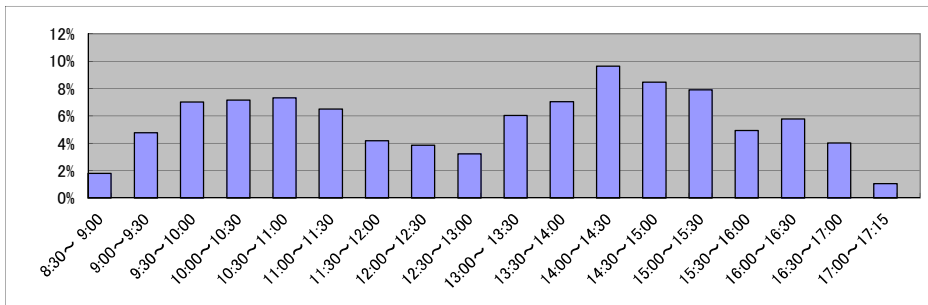

庁名 東京法務局法人登記部門

平成22年	H22.1	H22.2	H22.3	H22.4	H22.5	H22.6	H22.7	H22.8	H22.9	H22.10	H22.11	H22.12	合計
登記事項証明書	164,823	183,770	218,986	256,519	171,612	216,674	235,653	179,215	194,216	195,256	189,847	178,313	2,384,884
うちオンライン	53,549	79,223	78,193	125,733	74,780	95,235	106,991	61,536	82,264	82,893	88,719	80,346	1,009,462
要約書(閲覧)	153	188	373	62	412	447	279	253	390	265	282	310	3,414
印鑑証明	86,027	87,487	118,750	95,556	73,906	98,970	90,793	81,417	80,997	85,139	89,082	79,032	1,067,156
うちオンライン	5,079	4,463	8,199	3,862	2,968	2,632	3,125	3,278	2,616	3,216	3,163	3,940	46,541
地図等の写しの交付	0	0	0	0	0	0	0	0	0	0	0	0	0
うちオンライン	0	0	0	0	0	0	0	0	0	0	0	0	0
地図等の閲覧	0	0	0	0	0	0	0	0	0	0	0	0	0
その他	3,924	2,787	2,427	1,687	2,678	1,876	2,370	2,382	2,740	1,547	2,654	1,939	29,011
うちオンライン	0	0	1	0	1	1	0	0	1	1	0	0	5
合計	254,927	274,232	340,536	353,824	248,608	317,967	329,095	263,267	278,343	282,207	281,865	259,594	3,484,465

平成23年	H23.1	H23.2	H23.3	H23.4	H23.5	H23.6	H23.7	H23.8	H23.9	H23.10	H23.11	H23.12	合計
登記事項証明書	184,859	185,903	208,312	198,858	160,077	199,762	197,646	145,348	181,241	171,626	173,694	160,829	2,168,155
うちオンライン	87,761	91,747	102,153	96,456	77,395	97,253	99,304	57,231	93,732	78,374	86,757	78,749	1,046,912
要約書(閲覧)	194	191	111	3,947	228	251	140	374	249	265	255	272	6,477
印鑑証明	90,959	86,464	114,671	101,193	76,406	92,555	86,648	88,159	100,984	89,106	110,684	93,363	1,131,192
うちオンライン	3,749	4,242	7,423	7,801	5,026	3,444	2,935	3,207	4,264	1,371	3,302	3,321	50,085
地図等の写しの交付	0	0	0	0	0	0	0	0	0	0	0	0	0
うちオンライン	0	0	0	0	0	0	0	0	0	0	0	0	0
地図等の閲覧	0	0	0	0	0	0	0	0	0	0	0	0	0
その他	3,955	2,457	2,645	1,603	1,297	2,285	2,845	1,648	4,155	1,384	5,338	2,555	32,167
うちオンライン	0	2	3	18	0	0	121	0	0	0	0	0	144
合計	279,967	275,015	325,739	305,601	238,008	294,853	287,279	235,529	286,629	262,381	289,971	257,019	3,337,991

平成24年	H24.1	H24.2	H24.3	H24.4	H24.5	H24.6	H24.7	H24.8	H24.9	H24.10	H24.11	H24.12	合計
登記事項証明書	177,894	170,056	203,583	189,826	170,903	180,281	208,761	165,213	180,713	171,261	178,141	156,556	2,153,188
うちオンライン	89,682	83,564	103,813	99,325	92,450	92,192	113,064	88,154	97,705	89,108	99,497	84,713	1,133,267
要約書(閲覧)	217	237	217	0	233	138	141	267	321	235	297	174	2,477
印鑑証明	103,161	91,476	124,386	96,077	80,993	93,532	91,651	82,195	87,854	96,287	86,864	82,617	1,117,093
うちオンライン	4,404	6,607	7,325	4,381	3,242	5,759	5,160	4,755	4,750	3,244	4,956	4,483	59,066
地図等の写しの交付	0	0	0	0	0	0	0	0	0	0	0	0	0
うちオンライン	0	0	0	0	0	0	0	0	0	0	0	0	0
地図等の閲覧	0	0	0	0	0	0	0	0	0	0	0	0	0
その他	6,647	1,562	3,482	1,444	2,324	1,805	1,957	2,321	2,018	1,611	2,645	2,457	30,273
うちオンライン	3	0	4	2	2	1	3	6	1	2	7	6	37
合計	287,919	263,331	331,668	287,347	254,453	275,756	302,510	249,996	270,906	269,394	267,947	241,804	3,303,031

平成25年	H25.1	H25.2	H25.3	H25.4	H25.5	H25.6	H25.7	H25.8	H25.9	H25.10	H25.11	H25.12	合計
登記事項証明書	165,470	172,846	189,351	230,751	173,203	168,771	235,518	159,275	175,224	171,229	162,195	149,864	2,153,697
うちオンライン	83,214	92,299	100,246	127,321	89,164	86,332	125,466	82,773	99,170	86,111	82,638	76,636	1,131,370
要約書(閲覧)	131	145	169	130	157	206	146	152	161	191	257	132	1,977
印鑑証明	89,338	87,234	119,874	88,701	78,536	94,030	99,890	83,999	97,476	90,943	90,267	77,024	1,097,312
うちオンライン	6,968	5,908	8,912	4,845	4,836	5,581	4,753	5,388	5,753	5,662	4,881	5,114	68,601
地図等の写しの交付	0	0	0	0	0	0	0	0	0	0	0	0	0
うちオンライン	0	0	0	0	0	0	0	0	0	0	0	0	0
地図等の閲覧	0	0	0	0	0	0	0	0	0	0	0	0	0
その他	3,171	1,096	2,088	990	2,557	2,079	2,352	1,902	1,726	1,751	3,565	2,671	25,948
うちオンライン	3	168	4	1	9	2	4	10	5	4	5	4	219
合計	258,110	261,321	311,482	320,572	254,453	265,086	337,906	245,328	274,587	264,114	256,284	229,691	3,278,934

平成26年	H26.1	H26.2	H26.3	H26.4	H26.5	H26.6	H26.7	H26.8	H26.9	H26.10	H26.11	H26.12	合計
登記事項証明書	175,980	163,787	198,431	169,930	167,415	177,571	206,453	150,328	183,682	166,736	154,663	154,646	2,069,622
うちオンライン	88,198	89,358	110,931	91,291	98,092	99,049	110,825	82,208	101,630	87,892	83,001	80,701	1,123,176
要約書(閲覧)	104	234	133	183	160	186	282	161	231	174	189	235	2,272
印鑑証明	84,332	87,046	107,184	87,048	77,462	95,859	91,722	83,041	99,745	96,844	88,988	90,563	1,089,834
うちオンライン	6,830	6,029	9,119	5,452	5,381	6,049	6,370	6,293	7,305	9,231	8,213	8,894	85,166
地図等の写しの交付	0	0	0	0	0	0	0	0	0	0	0	0	0
うちオンライン	0	0	0	0	0	0	0	0	0	0	0	0	0
地図等の閲覧	0	0	0	0	0	0	0	0	0	0	0	0	0
その他	3,268	1,360	2,924	1,077	2,399	1,593	2,501	1,599	1,540	1,595	3,134	1,632	24,622
うちオンライン	4	8	6	10	3	3	6	2	8	10	2	5	67
合計	263,684	252,427	308,672	258,238	247,436	275,209	300,958	235,129	285,198	265,349	246,974	247,076	3,186,350

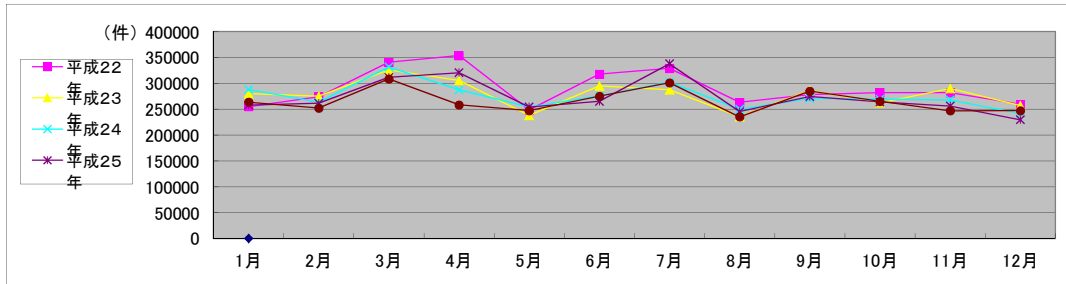

局名	東京法務局
庁名	台東出張所
登記所外証明書 発行請求機 設置場所	
備考	

国が実施した年度
包括的民間委託を実施した年度

1 従来の実施に要した経費

(単位:千円)

		平成22年度	平成23年度	平成24年度	平成25年度	平成26年度
人件費	常勤職員	20,078	0	0	0	0
	非常勤職員	1,255	0	0	0	0
	(うち登記所外)	(0)	(0)	(0)	(0)	(0)
	物件費	0	0	0	0	0
委託費等	委託費	9,109	31,601	31,680	22,611	23,325
	成功報酬等	0	0	0	0	0
	旅費その他	0	0	0	0	0
計(a)		30,442	31,601	31,680	22,611	23,325
参考値(b)	退職給付費用	2,543	0	0	0	0
	減価償却費	0	0	0	0	0
	間接部門費	465	0	0	0	0
(a)+(b)		33,450	31,601	31,680	22,611	23,325

2 従来の実施に要した人員

(単位:人)

	平成22年度	平成23年度	平成24年度	平成25年度	平成26年度
常勤職員	3.0	0.0	0.0	0.0	0.0
非常勤職員	0.6	0.0	0.0	0.0	0.0
(うち登記所外)	(0.0)	(0.0)	(0.0)	(0.0)	(0.0)
業務委託職員(民間)	8.0	9.2	8.6	10.5	10.7

3 従来の実施方法等(従来業務実施における取扱数量)

(1) 乙号事件数 次葉のとおり

(2) 郵送請求收受数

H26.1	H26.2	H26.3	H26.4	H26.5	H26.6	H26.7	H26.8	H26.9	H26.10	H26.11	H26.12	合計
455	457	514	452	481	437	460	471	412	455	467	402	5,463

(3) 印刷/複写/閲覧/付記の割合

(4) 乙号事件数の曜日別動向

	印刷	複写	閲覧	付記
登記事項証明書	100%	0%		
要約書(閲覧)	60%		40%	
印鑑証明	100%			
地図等の写しの交付	100%	0%		
地図等の閲覧	0%		0%	
その他	0%	0%	0%	0%

月	火	水	木	金
30%	19%	16%	19%	16%

(5) 登記情報及び地図情報の電子データによる提供数

	平成24年		平成25年		平成26年	
	登記	地図	登記	地図	登記	地図
件数	0	0	0	5	2	10
筆個数	0	0	0	0	11,200	0

(6) 請求書枚数の時間別動向

8:30~9:00	9:00~9:30	9:30~10:00	10:00~10:30	10:30~11:00	11:00~11:30
18%	4%	5%	5%	5%	5%
11:30~12:00	12:00~12:30	12:30~13:00	13:00~13:30	13:30~14:00	14:00~14:30
4%	5%	3%	7%	6%	6%
14:30~15:00	15:00~15:30	15:30~16:00	16:00~16:30	16:30~17:00	17:00~17:15
8%	5%	4%	5%	4%	1%

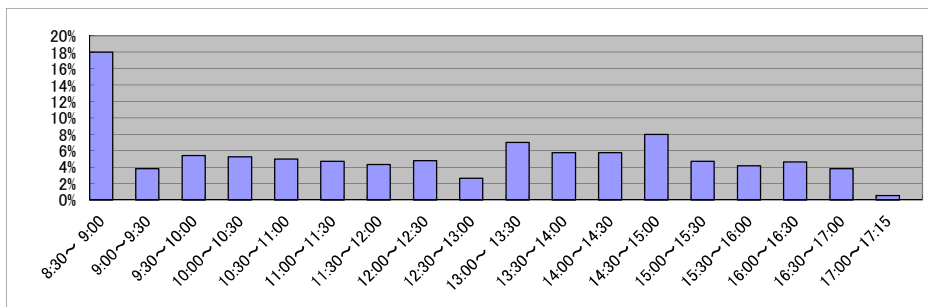

庁名	東京法務局台東出張所
----	------------

平成22年	H22.1	H22.2	H22.3	H22.4	H22.5	H22.6	H22.7	H22.8	H22.9	H22.10	H22.11	H22.12	合計
登記事項証明書	31,789	35,897	36,080	37,589	30,330	38,079	35,412	32,574	33,744	32,089	31,940	32,019	407,542
うちオンライン	9,282	11,656	10,262	14,077	8,616	11,450	10,976	10,430	9,935	8,575	7,892	10,663	123,814
要約書(閲覧)	2,143	2,161	2,498	2,178	1,881	3,569	2,267	4,340	1,828	2,920	1,728	2,002	29,515
印鑑証明	7,114	7,642	9,359	7,596	6,932	8,809	8,564	7,095	8,756	8,197	8,981	7,912	96,957
うちオンライン	22	2	32	5	22	20	10	38	12	44	49	9	265
地図等の写しの交付	900	1,090	1,259	1,177	1,200	1,132	996	1,290	1,168	1,415	1,325	1,125	14,077
うちオンライン	0	0	0	0	0	0	0	0	0	0	19	7	26
地図等の閲覧	907	941	1,042	1,120	1,006	1,035	1,062	864	1,106	1,093	1,123	1,046	12,345
その他	24	16	32	33	41	81	32	23	23	21	24	42	392
うちオンライン	1	0	0	0	0	0	2	1	0	0	0	0	4
合計	42,877	47,747	50,270	49,693	41,390	52,705	48,333	46,186	46,625	45,735	45,121	44,146	560,828

平成23年	H23.1	H23.2	H23.3	H23.4	H23.5	H23.6	H23.7	H23.8	H23.9	H23.10	H23.11	H23.12	合計
登記事項証明書	36,417	30,467	36,666	34,322	31,753	34,455	38,095	32,150	33,453	31,944	31,949	35,622	407,293
うちオンライン	12,829	8,416	12,650	12,039	10,105	8,816	16,136	10,113	11,948	10,436	9,787	13,625	136,900
要約書(閲覧)	1,416	1,758	2,858	1,040	1,834	1,276	1,324	1,447	1,244	1,802	4,893	1,269	22,161
印鑑証明	8,520	9,448	9,749	7,683	7,023	9,606	8,608	8,211	8,972	9,046	8,417	8,249	103,532
うちオンライン	42	19	43	41	79	3	57	27	33	64	72	20	500
地図等の写しの交付	1,115	1,015	920	1,650	1,855	2,076	1,770	1,744	2,274	2,005	2,005	2,060	20,489
うちオンライン	13	21	6	18	16	8	16	22	29	12	13	17	191
地図等の閲覧	918	952	999	20	22	28	15	27	17	18	10	1	3,027
その他	26	414	143	12	12	20	15	244	16	21	40	39	1,002
うちオンライン	1	0	1	0	2	2	0	2	2	2	2	2	16
合計	48,412	44,054	51,335	44,727	42,499	47,461	49,827	43,823	45,976	44,836	47,314	47,240	557,504

平成24年	H24.1	H24.2	H24.3	H24.4	H24.5	H24.6	H24.7	H24.8	H24.9	H24.10	H24.11	H24.12	合計
登記事項証明書	32,202	32,323	36,096	38,808	37,193	34,403	37,120	31,750	31,446	36,210	35,481	31,449	414,481
うちオンライン	12,037	9,477	12,743	15,303	14,396	11,395	13,543	10,000	11,336	12,328	12,946	11,230	146,734
要約書(閲覧)	2,476	1,108	1,713	1,028	1,444	4,789	2,959	1,141	980	2,243	3,871	862	24,614
印鑑証明	8,697	10,018	11,247	8,958	8,131	9,285	9,424	8,796	9,968	11,062	8,843	8,366	112,795
うちオンライン	516	631	691	619	283	684	533	334	141	531	495	392	5,850
地図等の写しの交付	1,776	2,075	1,941	1,803	2,327	2,004	1,989	1,794	1,704	1,948	1,908	1,460	22,729
うちオンライン	24	21	15	22	24	9	18	26	122	120	122	157	680
地図等の閲覧	14	9	10	4	15	4	3	3	9	0	11	0	82
その他	25	16	37	28	32	28	21	17	34	19	29	15	301
うちオンライン	2	1	2	1	0	1	0	1	9	1	1	0	19
合計	45,190	45,549	51,044	50,629	49,142	50,513	51,516	43,501	44,141	51,482	50,143	42,152	575,002

平成25年	H25.1	H25.2	H25.3	H25.4	H25.5	H25.6	H25.7	H25.8	H25.9	H25.10	H25.11	H25.12	合計
登記事項証明書	36,113	33,680	40,774	42,386	37,293	33,992	45,962	34,696	34,924	37,647	35,872	31,640	444,979
うちオンライン	15,029	11,014	14,478	15,818	14,042	11,799	22,269	12,100	14,155	13,786	14,145	11,448	170,083
要約書(閲覧)	760	518	685	668	742	1,666	1,874	4,171	1,824	1,317	643	575	15,443
印鑑証明	9,448	8,840	10,409	9,313	8,804	9,376	9,111	8,241	9,511	8,901	7,615	7,592	107,161
うちオンライン	459	501	510	506	492	531	444	476	349	419	396	437	5,520
地図等の写しの交付	1,679	1,871	1,923	2,326	2,323	2,106	2,151	2,446	2,676	2,637	2,284	2,282	26,704
うちオンライン	191	169	142	203	347	240	358	330	252	352	340	337	3,261
地図等の閲覧	1	0	10	0	0	6	20	7	245	257	7	0	553
その他	8	6	25	23	23	16	20	37	43	23	323	217	764
うちオンライン	0	0	0	0	0	0	3	3	2	0	1	0	9
合計	48,009	44,915	53,826	54,716	49,185	47,162	59,138	49,598	49,223	50,782	46,744	42,306	595,604

平成26年	H26.1	H26.2	H26.3	H26.4	H26.5	H26.6	H26.7	H26.8	H26.9	H26.10	H26.11	H26.12	合計
登記事項証明書	36,496	31,412	40,543	38,406	37,581	34,502	42,191	32,046	37,025	37,127	31,932	33,508	432,769
うちオンライン	13,912	9,632	16,710	15,730	15,301	11,324	16,564	10,823	13,542	12,647	12,616	10,875	159,676
要約書(閲覧)	548	2,813	457	472	548	886	630	419	660	609	568	1,578	10,188
印鑑証明	8,493	7,777	9,982	8,164	7,675	8,174	8,744	6,888	8,951	9,013	8,064	8,766	100,691
うちオンライン	33	269	470	473	398	375	330	407	416	550	423	335	4,479
地図等の写しの交付	2,246	2,130	2,437	2,367	2,582	2,327	2,381	2,329	2,543	2,580	2,269	2,469	28,660
うちオンライン	382	337	330	321	231	211	238	245	315	386	248	242	3,486
地図等の閲覧	0	2	43	5	101	3	211	45	79	1,499	8	20	2,016
その他	327	21	18	28	26	34	38	25	22	36	34	43	652
うちオンライン	4	1	2	3	0	1	0	0	2	16	2	0	31
合計	48,110	44,155	53,480	49,442	48,513	45,926	54,195	41,752	49,280	50,864	42,875	46,384	574,976

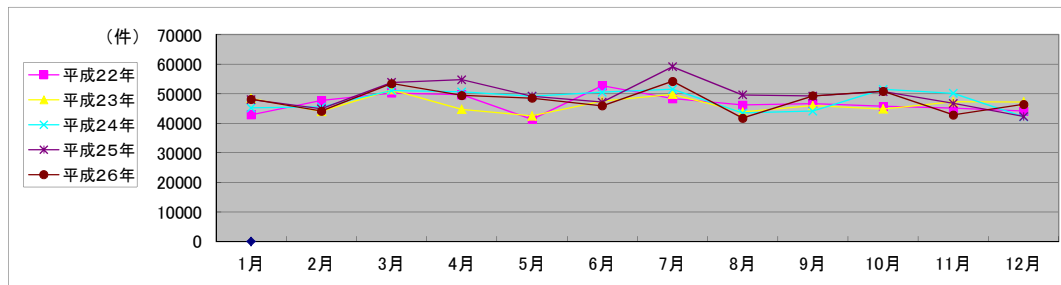

局名	東京法務局
庁名	墨田出張所
登記所外証明書 発行請求機 設置場所	
備考	

国が実施した年度
包括的民間委託を実施した年度

1 従来の実施に要した経費

(単位:千円)

		平成22年度	平成23年度	平成24年度	平成25年度	平成26年度
人件費	常勤職員	0	0	0	0	0
	非常勤職員	0	0	0	0	0
	(うち登記所外)	(0)	(0)	(0)	(0)	(0)
	物件費	0	0	0	0	0
委託費等	委託費	35,409	34,914	42,666	22,662	23,378
	成功報酬等	0	0	0	0	0
	旅費その他	0	0	0	0	0
計(a)		35,409	34,914	42,666	22,662	23,378
参考 値(b)	退職給付費用	0	0	0	0	0
	減価償却費	0	0	0	0	0
	間接部門費	0	0	0	0	0
(a)+(b)		35,409	34,914	42,666	22,662	23,378

※委託業務の停止期間中(平成24年7月2日~同年8月3日)は、国が委託業務を実施。

2 従来の実施に要した人員

(単位:人)

	平成22年度	平成23年度	平成24年度	平成25年度	平成26年度
常勤職員	0.0	0.0	0.0	0.0	0.0
非常勤職員	0.0	0.0	0.0	0.0	0.0
(うち登記所外)	(0.0)	(0.0)	(0.0)	(0.0)	(0.0)
業務委託職員(民間)	11.7	15.0	11.7	11.4	11.6

3 従来の実施方法等(従来業務実施における取扱数量)

(1) 乙号事件数 次葉のとおり

(2) 郵送請求收受数

H26.1	H26.2	H26.3	H26.4	H26.5	H26.6	H26.7	H26.8	H26.9	H26.10	H26.11	H26.12	合計
789	749	766	935	853	973	934	946	779	860	781	651	10,016

(3) 印刷/複写/閲覧/付記の割合

(4) 乙号事件数の曜日別動向

	印刷	複写	閲覧	付記
登記事項証明書	97%	3%		
要約書(閲覧)	100%		0%	
印鑑証明	100%			
地図等の写しの交付	100%	0%		
地図等の閲覧	0%		0%	
その他	0%	0%	0%	0%

月	火	水	木	金	
	23%	21%	19%	20%	17%

(5) 登記情報及び地図情報の電子データによる提供数

	平成24年		平成25年		平成26年	
	登記	地図	登記	地図	登記	地図
件数	1	13	2	13	2	7
筆個数	5,000		4,900		2,700	

(6) 請求書枚数の時間別動向

8:30~9:00	9:00~9:30	9:30~10:00	10:00~10:30	10:30~11:00	11:00~11:30
	3%	4%	6%	5%	9%
11:30~12:00	12:00~12:30	12:30~13:00	13:00~13:30	13:30~14:00	14:00~14:30
6%	5%	4%	7%	7%	7%
14:30~15:00	15:00~15:30	15:30~16:00	16:00~16:30	16:30~17:00	17:00~17:15
8%	6%	8%	5%	3%	1%

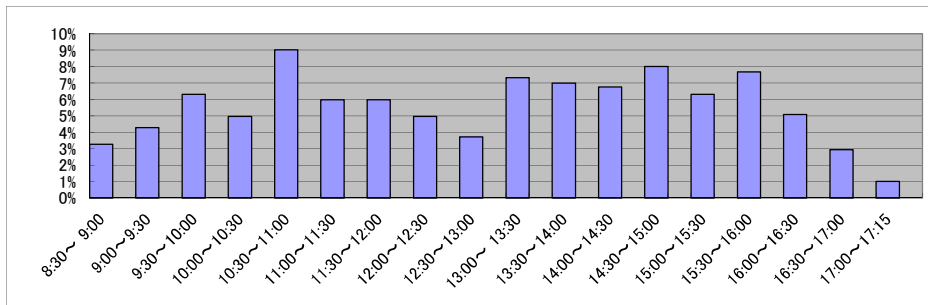

庁名	東京法務局墨田出張所
----	------------

平成22年	H22.1	H22.2	H22.3	H22.4	H22.5	H22.6	H22.7	H22.8	H22.9	H22.10	H22.11	H22.12	合計
登記事項証明書	28,894	28,366	34,202	34,081	24,974	33,358	29,760	26,722	28,088	27,519	28,477	25,880	350,321
うちオンライン	4,358	4,726	6,158	6,696	4,880	5,995	5,681	4,374	4,769	5,151	4,436	4,173	61,397
要約書(閲覧)	5,192	4,189	5,950	5,207	3,894	4,064	6,495	5,591	14,198	4,831	4,912	3,806	68,329
印鑑証明	9,540	10,742	12,803	10,393	7,427	9,750	9,951	8,003	10,815	8,747	9,304	9,782	117,257
うちオンライン	30	11	23	3	16	13	7	3	8	0	6	1	121
地図等の写しの交付	4,654	4,751	5,528	4,689	4,705	5,747	5,008	4,499	5,367	4,618	5,557	4,572	59,695
うちオンライン	19	46	29	27	28	24	31	30	37	36	35	39	381
地図等の閲覧	133	68	86	70	95	47	7	1	22	0	56	0	585
その他	14	11	13	24	8	17	20	13	32	16	15	176	359
うちオンライン	0	0	0	0	0	0	0	0	0	0	0	0	0
合計	48,427	48,127	58,582	54,464	41,103	52,983	51,241	44,829	58,522	45,731	48,321	44,216	596,546

平成23年	H23.1	H23.2	H23.3	H23.4	H23.5	H23.6	H23.7	H23.8	H23.9	H23.10	H23.11	H23.12	合計
登記事項証明書	27,883	28,460	30,491	30,770	26,214	30,929	25,902	28,777	26,310	28,246	26,471	25,880	336,333
うちオンライン	6,520	4,815	5,988	7,627	4,993	5,933	5,870	6,156	5,726	5,452	5,719	5,743	69,542
要約書(閲覧)	3,428	5,149	4,741	2,958	6,229	3,378	7,984	5,224	3,273	2,791	12,165	3,579	60,899
印鑑証明	9,906	10,428	11,675	9,603	7,922	10,117	9,772	8,363	9,478	10,181	9,138	8,760	115,343
うちオンライン	9	4	20	2	9	18	5	22	19	15	5	11	139
地図等の写しの交付	4,567	5,395	4,838	4,435	4,603	5,295	4,487	5,391	4,979	4,618	5,337	5,811	59,756
うちオンライン	46	28	20	33	35	37	43	39	17	66	69	209	642
地図等の閲覧	2	1	0	0	0	0	0	0	0	0	0	0	3
その他	30	17	217	18	208	18	13	214	16	18	313	312	1,394
うちオンライン	0	0	1	1	1	0	0	0	0	0	1	0	4
合計	45,816	49,450	51,962	47,784	45,176	49,737	48,158	47,969	44,056	45,854	53,424	44,342	573,728

平成24年	H24.1	H24.2	H24.3	H24.4	H24.5	H24.6	H24.7	H24.8	H24.9	H24.10	H24.11	H24.12	合計
登記事項証明書	25,494	35,579	30,809	29,473	27,855	28,574	29,425	26,982	23,053	29,539	26,822	25,475	339,080
うちオンライン	5,990	6,579	6,958	7,648	6,059	6,653	7,427	6,422	5,479	6,640	6,405	6,103	78,363
要約書(閲覧)	2,475	14,792	4,871	3,585	3,533	2,969	2,785	6,030	3,347	8,071	3,644	2,320	58,422
印鑑証明	9,498	9,191	11,124	9,891	8,596	9,097	10,188	8,372	9,653	9,772	8,705	9,081	113,168
うちオンライン	11	18	8	14	15	12	337	870	753	990	935	906	4,869
地図等の写しの交付	4,485	4,868	4,923	4,101	4,528	5,003	5,025	4,149	4,020	4,329	5,286	3,544	54,261
うちオンライン	53	133	175	127	189	147	151	169	139	252	215	195	1,945
地図等の閲覧	0	0	0	0	0	0	0	0	0	0	0	0	0
その他	209	306	14	693	730	858	947	433	355	462	608	506	6,121
うちオンライン	1	0	1	0	0	1	0	1	0	0	0	0	4
合計	42,161	64,736	51,741	47,743	45,242	46,501	48,370	45,966	40,428	52,173	45,065	40,926	571,052

平成25年	H25.1	H25.2	H25.3	H25.4	H25.5	H25.6	H25.7	H25.8	H25.9	H25.10	H25.11	H25.12	合計
登記事項証明書	25,826	25,206	30,172	32,657	27,310	26,281	32,945	26,159	26,407	30,654	27,688	24,838	336,143
うちオンライン	5,702	5,869	6,801	8,544	6,430	6,671	9,719	7,088	7,124	8,613	7,257	6,560	86,378
要約書(閲覧)	2,903	4,359	2,957	2,860	2,438	4,486	3,845	5,261	6,759	2,874	2,174	1,855	42,771
印鑑証明	9,350	9,665	12,598	9,781	9,229	9,404	10,238	8,295	9,369	9,956	9,043	8,450	115,378
うちオンライン	912	33	1,036	555	919	738	1,071	1,029	937	1,015	974	1,082	10,301
地図等の写しの交付	3,369	3,515	3,705	3,718	3,716	4,110	3,842	3,743	4,316	4,197	3,693	3,563	45,487
うちオンライン	214	238	271	310	269	255	324	391	295	355	247	344	3,513
地図等の閲覧	0	0	0	0	0	0	4	0	0	0	0	0	4
その他	1,453	423	173	18	544	15	142	7	106	15	523	202	3,621
うちオンライン	0	1	1	0	0	0	1	1	0	1	0	0	5
合計	42,901	43,168	49,605	49,034	43,237	44,296	51,016	43,465	46,957	47,696	43,121	38,908	543,404

平成26年	H26.1	H26.2	H26.3	H26.4	H26.5	H26.6	H26.7	H26.8	H26.9	H26.10	H26.11	H26.12	合計
登記事項証明書	28,626	28,661	31,004	29,808	28,808	30,042	31,532	24,948	26,119	28,109	23,391	24,920	333,968
うちオンライン	8,241	6,929	8,137	9,219	7,361	8,507	9,559	6,747	7,075	8,080	6,842	7,957	94,654
要約書(閲覧)	1,422	6,103	3,218	5,240	1,994	3,764	22,816	1,422	1,640	28,907	3,429	4,683	84,638
印鑑証明	10,535	9,407	11,191	9,786	8,259	9,548	10,472	8,416	10,278	10,785	8,741	9,655	117,073
うちオンライン	1,110	1,301	1,095	885	273	1,020	903	882	1,027	1,037	936	1,001	11,470
地図等の写しの交付	3,138	4,150	3,597	3,214	3,206	3,329	3,223	3,125	3,552	4,070	2,754	3,058	40,416
うちオンライン	252	446	356	232	258	275	359	240	357	449	268	295	3,787
地図等の閲覧	0	0	0	0	0	0	0	0	0	0	0	0	0
その他	9	6	16	6	11	16	22	25	11	17	16	14	169
うちオンライン	4	0	1	1	0	0	1	0	1	3	1	3	15
合計	43,730	46,327	49,026	48,054	42,278	46,699	68,065	37,936	41,600	71,888	38,331	42,330	576,264

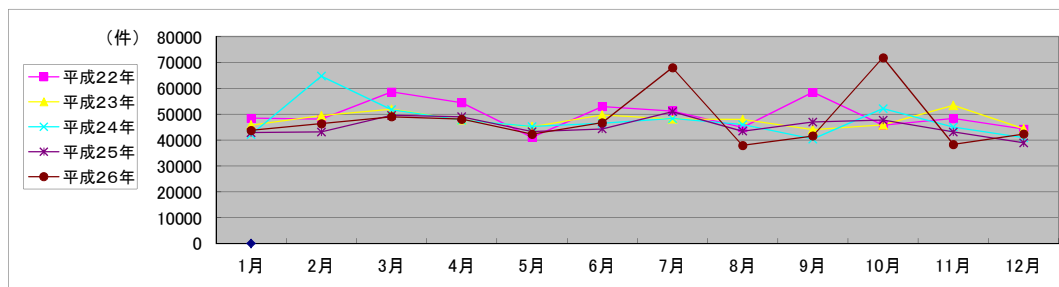

局名	東京法務局
庁名	新宿出張所
登記所外証明書 発行請求機 設置場所	
備考	

国が実施した年度
包括的民間委託を実施した年度

1 従来の実施に要した経費

(単位:千円)

		平成22年度	平成23年度	平成24年度	平成25年度	平成26年度
人件費	常勤職員	0	0	0	0	0
	非常勤職員	0	0	0	0	0
	(うち登記所外)	(0)	(0)	(0)	(0)	(0)
	物件費	0	0	0	0	0
委託費等	委託費	79,570	59,847	59,797	53,017	54,532
	成功報酬等	0	0	0	0	0
	旅費その他	0	0	0	0	0
計(a)		79,570	59,847	59,797	53,017	54,532
参考 値(b)	退職給付費用	0	0	0	0	0
	減価償却費	0	0	0	0	0
	間接部門費	0	0	0	0	0
(a)+(b)		79,570	59,847	59,797	53,017	54,532

2 従来の実施に要した人員

(単位:人)

	平成22年度	平成23年度	平成24年度	平成25年度	平成26年度
常勤職員	0.0	0.0	0.0	0.0	0.0
非常勤職員	0.0	0.0	0.0	0.0	0.0
(うち登記所外)	(0.0)	(0.0)	(0.0)	(0.0)	(0.0)
業務委託職員(民間)	17.4	17.8	16.2	15.3	13.7

3 従来の実施方法等(従来業務実施における取扱数量)

(1) 乙号事件数 次葉のとおり

(2) 郵送請求收受数

H26.1	H26.2	H26.3	H26.4	H26.5	H26.6	H26.7	H26.8	H26.9	H26.10	H26.11	H26.12	合計
772	709	744	840	792	837	770	723	743	767	656	632	8,985

(3) 印刷/複写/閲覧/付記の割合

(4) 乙号事件数の曜日別動向

	印刷	複写	閲覧	付記
登記事項証明書	98%	2%		
要約書(閲覧)	94%		6%	
印鑑証明	100%			
地図等の写しの交付	100%	0%		
地図等の閲覧	0%		0%	
その他	0%	0%	0%	0%

月	火	水	木	金
27%	23%	17%	16%	17%

(5) 登記情報及び地図情報の電子データによる提供数

	平成24年		平成25年		平成26年	
	登記	地図	登記	地図	登記	地図
件数	0	0	0	0	1	7
筆個数	0	0	0	0	9,200	7

(6) 請求書枚数の時間別動向

8:30~9:00	9:00~9:30	9:30~10:00	10:00~10:30	10:30~11:00	11:00~11:30
	3%	3%	7%	8%	4%
11:30~12:00	12:00~12:30	12:30~13:00	13:00~13:30	13:30~14:00	14:00~14:30
6%	5%	6%	5%	5%	10%
14:30~15:00	15:00~15:30	15:30~16:00	16:00~16:30	16:30~17:00	17:00~17:15
6%	7%	7%	7%	5%	1%

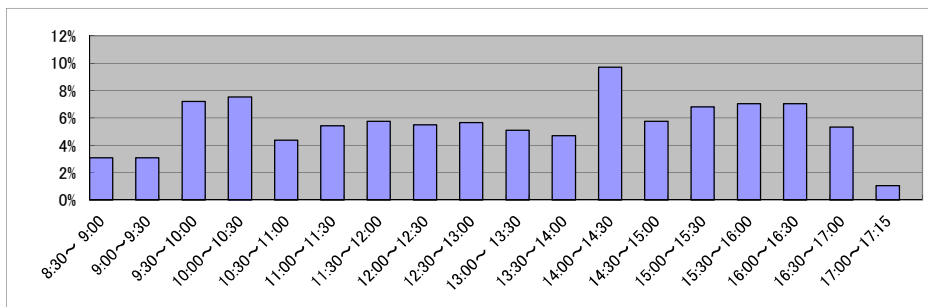

庁名	東京法務局新宿出張所
----	------------

平成22年	H22.1	H22.2	H22.3	H22.4	H22.5	H22.6	H22.7	H22.8	H22.9	H22.10	H22.11	H22.12	合計
登記事項証明書	72,122	70,287	77,207	86,363	69,763	84,725	82,479	69,776	70,954	72,203	69,241	72,687	897,807
うちオンライン	20,716	22,826	25,415	35,472	27,586	33,020	32,630	26,535	25,069	31,138	27,226	30,487	338,120
要約書(閲覧)	7,288	7,772	6,560	6,237	5,265	6,966	4,474	5,877	7,099	7,289	4,400	3,669	72,896
印鑑証明	20,944	23,782	25,892	23,262	29,863	29,285	19,292	20,334	20,390	21,794	21,713	20,290	276,841
うちオンライン	6,833	8,154	9,460	7,416	823	12,883	4,742	7,984	7,525	9,994	8,971	7,890	92,675
地図等の写しの交付	3,614	3,903	3,957	4,311	3,819	4,932	4,222	4,722	4,397	4,501	4,193	3,983	50,554
うちオンライン	29	21	23	24	11	37	32	26	15	20	45	22	305
地図等の閲覧	68	665	41	78	68	58	61	28	33	88	65	33	1,286
その他	20	33	38	10	10	15	23	23	13	25	17	171	398
うちオンライン	0	0	0	0	0	1	0	0	0	1	0	0	2
合計	104,056	106,442	113,695	120,261	108,788	125,981	110,551	100,760	102,886	105,900	99,629	100,833	1,299,782

平成23年	H23.1	H23.2	H23.3	H23.4	H23.5	H23.6	H23.7	H23.8	H23.9	H23.10	H23.11	H23.12	合計
登記事項証明書	69,084	72,386	67,070	65,365	60,654	69,802	65,440	66,557	66,502	70,830	67,182	61,319	802,191
うちオンライン	29,596	26,185	30,824	27,015	22,417	23,815	24,584	24,031	24,885	26,745	26,847	24,605	311,549
要約書(閲覧)	4,227	7,016	2,814	5,380	4,157	2,993	3,099	5,659	4,849	3,692	3,180	2,568	49,634
印鑑証明	23,130	23,106	28,823	11,683	10,844	13,072	12,512	14,550	13,157	12,117	12,640	12,016	187,650
うちオンライン	10,219	10,272	15,391	564	549	983	969	3,507	1,403	1,024	1,007	1,080	46,968
地図等の写しの交付	3,484	4,065	3,161	3,846	4,474	4,222	3,664	4,027	4,081	3,716	4,194	3,707	46,641
うちオンライン	31	26	22	42	17	31	8	22	37	42	48	47	373
地図等の閲覧	38	27	29	26	29	22	22	113	21	24	33	19	403
その他	80	10	202	14	8	9	13	9	14	4	18	12	393
うちオンライン	0	0	0	0	0	0	0	1	0	0	0	0	1
合計	100,043	106,610	102,099	86,314	80,166	90,120	84,750	90,915	88,624	90,383	87,247	79,641	1,086,912

平成24年	H24.1	H24.2	H24.3	H24.4	H24.5	H24.6	H24.7	H24.8	H24.9	H24.10	H24.11	H24.12	合計
登記事項証明書	64,784	67,270	75,964	71,727	67,694	67,996	72,356	72,313	64,953	78,471	65,372	61,601	830,501
うちオンライン	26,858	25,437	30,253	31,185	26,728	25,770	32,008	31,468	27,298	31,902	25,058	23,527	337,492
要約書(閲覧)	2,529	3,659	6,074	3,823	2,659	3,310	6,514	2,434	6,160	8,332	8,201	5,424	59,119
印鑑証明	13,012	14,030	16,017	13,046	10,180	10,212	13,144	13,114	11,844	14,673	13,317	10,613	153,202
うちオンライン	1,223	1,783	1,539	766	686	1,068	1,156	1,315	1,395	938	1,094	900	13,863
地図等の写しの交付	3,396	4,003	3,774	4,664	3,811	3,969	3,976	4,500	3,457	4,082	3,899	4,687	48,218
うちオンライン	55	110	137	130	147	181	222	171	154	143	231	186	1,867
地図等の閲覧	20	61	21	18	20	23	34	9	14	18	81	9	328
その他	2	6	5	11	7	19	23	13	11	12	15	16	140
うちオンライン	0	0	0	0	1	0	0	0	0	0	0	0	1
合計	83,743	89,029	101,855	93,289	84,371	85,529	96,047	92,383	86,439	105,588	90,885	82,350	1,091,508

平成25年	H25.1	H25.2	H25.3	H25.4	H25.5	H25.6	H25.7	H25.8	H25.9	H25.10	H25.11	H25.12	合計
登記事項証明書	71,663	66,844	77,147	80,486	78,066	68,870	77,203	65,228	61,276	79,141	66,653	62,142	854,719
うちオンライン	26,681	28,312	29,460	34,295	30,378	28,887	30,406	29,069	25,594	33,850	28,861	27,567	353,360
要約書(閲覧)	4,525	3,290	4,943	2,468	2,341	2,669	1,826	2,549	5,078	4,512	3,448	3,138	40,787
印鑑証明	16,041	12,630	19,504	16,042	14,919	13,297	14,384	13,115	12,992	14,139	12,973	12,044	172,080
うちオンライン	1,706	1,736	1,894	599	1,019	1,004	1,168	932	2,073	1,039	1,053	1,107	15,330
地図等の写しの交付	3,487	3,743	4,342	4,711	4,884	4,571	4,468	4,464	4,643	4,261	4,384	3,719	51,677
うちオンライン	389	221	243	439	516	542	409	323	357	365	462	374	4,640
地図等の閲覧	17	11	9	5	126	37	9	1	2	14	5	3	239
その他	8	7	9	3	6	44	25	13	15	12	11	9	162
うちオンライン	1	0	0	0	0	0	0	0	0	0	0	0	4
合計	95,741	86,525	105,954	103,715	100,342	89,488	97,915	85,370	84,006	102,079	87,474	81,055	1,119,664

平成26年	H26.1	H26.2	H26.3	H26.4	H26.5	H26.6	H26.7	H26.8	H26.9	H26.10	H26.11	H26.12	合計
登記事項証明書	65,434	66,461	73,407	75,743	77,007	80,195	98,113	83,858	70,044	79,676	58,259	67,366	895,553
うちオンライン	27,559	26,194	31,412	33,104	25,426	27,069	32,392	25,639	27,226	31,020	23,754	25,927	336,722
要約書(閲覧)	1,340	2,694	1,716	3,410	1,962	3,610	1,376	1,471	3,467	1,425	4,253	30,854	
印鑑証明	13,937	13,401	16,285	15,607	11,989	13,289	13,948	11,497	16,324	13,793	12,124	12,844	165,038
うちオンライン	1,358	1,432	1,538	1,672	890	1,297	1,059	990	920	674	477	792	13,099
地図等の写しの交付	3,595	3,919	3,800	4,091	4,206	5,303	4,937	3,861	4,185	4,813	3,922	4,618	51,250
うちオンライン	379	451	402	462	397	345	415	275	409	503	333	376	4,747
地図等の閲覧	3	1	5	3	5	15	67	13	5	5	5	4	131
その他	9	18	15	13	32	24	36	9	14	23	25	8	226
うちオンライン	3	0	0	0	0	0	0	0	2	0	0	1	6
合計	84,318	86,494	95,228	98,867	95,201	102,426	121,231	100,614	92,043	101,777	75,760	89,093	1,143,052

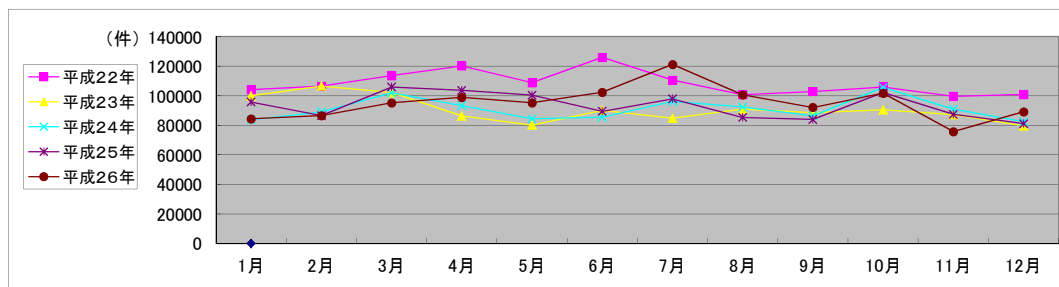

局名	東京法務局
庁名	板橋出張所
登記所外証明書 発行請求機 設置場所	
備考	

国が実施した年度
包括的民間委託を実施した年度

1 従来の実施に要した経費

(単位:千円)

		平成22年度	平成23年度	平成24年度	平成25年度	平成26年度
人件費	常勤職員	0	0	0	0	0
	非常勤職員	0	0	0	0	0
	(うち登記所外)	(0)	(0)	(0)	(0)	(0)
	物件費	0	0	0	0	0
委託費等	委託費	25,311	10,388	10,365	14,937	15,364
	成功報酬等	0	0	0	0	0
	旅費その他	0	0	0	0	0
計(a)		25,311	10,388	10,365	14,937	15,364
参考値(b)	退職給付費用	0	0	0	0	0
	減価償却費	0	0	0	0	0
	間接部門費	0	0	0	0	0
(a)+(b)		25,311	10,388	10,365	14,937	15,364

2 従来の実施に要した人員

(単位:人)

	平成22年度	平成23年度	平成24年度	平成25年度	平成26年度
常勤職員	0.0	0.0	0.0	0.0	0.0
非常勤職員	0.0	0.0	0.0	0.0	0.0
(うち登記所外)	(0.0)	(0.0)	(0.0)	(0.0)	(0.0)
業務委託職員(民間)	8.1	7.9	7.8	7.1	7.2

3 従来の実施方法等(従来業務実施における取扱数量)

(1) 乙号事件数 次葉のとおり

(2) 郵送請求收受数

H26.1	H26.2	H26.3	H26.4	H26.5	H26.6	H26.7	H26.8	H26.9	H26.10	H26.11	H26.12	合計
226	224	234	220	223	191	237	241	285	257	217	212	2,767

(3) 印刷/複写/閲覧/付記の割合

(4) 乙号事件数の曜日別動向

	印刷	複写	閲覧	付記
登記事項証明書	99%	1%		
要約書(閲覧)	100%		0%	
印鑑証明	100%			
地図等の写しの交付	100%	0%		
地図等の閲覧	0%		0%	
その他	0%	0%	0%	0%

月	火	水	木	金	
	24%	22%	19%	18%	17%

(5) 登記情報及び地図情報の電子データによる提供数

	平成24年		平成25年		平成26年	
	登記	地図	登記	地図	登記	地図
件数	0	0	2	1	2	2
筆個数	0	0	1,100		7,700	

(6) 請求書枚数の時間別動向

8:30~9:00	9:00~9:30	9:30~10:00	10:00~10:30	10:30~11:00	11:00~11:30
	3%	4%	6%	4%	11%
11:30~12:00	12:00~12:30	12:30~13:00	13:00~13:30	13:30~14:00	14:00~14:30
7%	4%	4%	6%	7%	7%
14:30~15:00	15:00~15:30	15:30~16:00	16:00~16:30	16:30~17:00	17:00~17:15
8%	5%	6%	5%	4%	2%

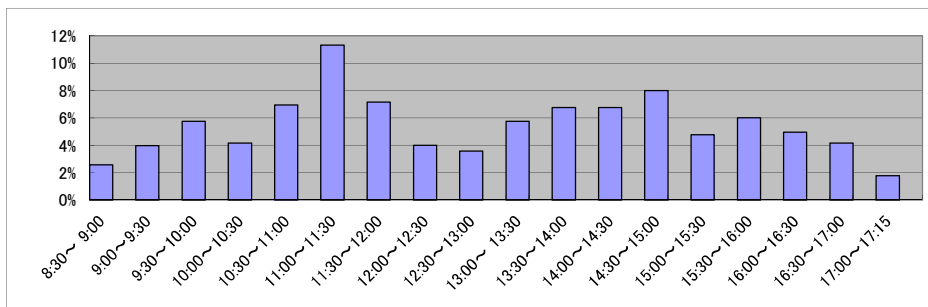

庁名 東京法務局板橋出張所

平成22年	H22.1	H22.2	H22.3	H22.4	H22.5	H22.6	H22.7	H22.8	H22.9	H22.10	H22.11	H22.12	合計
登記事項証明書	16,860	17,690	17,611	18,661	14,837	18,700	17,716	15,968	17,077	20,643	15,867	14,830	206,460
うちオンライン	2,478	2,286	2,544	2,934	2,258	2,992	2,671	2,309	2,543	3,338	2,620	2,727	31,700
要約書(閲覧)	4,000	5,411	4,795	4,665	4,485	4,724	6,160	6,278	6,388	6,131	3,912	5,054	62,003
印鑑証明	4,175	3,874	5,027	3,498	3,401	3,888	4,064	3,682	3,337	3,637	3,680	3,384	45,647
うちオンライン	55	25	5	25	30	106	30	25	1	31	26	3	362
地図等の写しの交付	4,161	4,468	5,059	4,511	4,277	4,885	4,329	4,525	5,160	4,872	4,498	3,983	54,728
うちオンライン	21	26	45	48	21	35	28	21	39	30	39	39	392
地図等の閲覧	49	30	104	55	55	144	23	23	18	51	29	10	591
その他	10	6	12	12	12	9	8	8	16	12	20	12	137
うちオンライン	0	0	0	0	2	0	0	0	0	0	1	0	3
合計	29,255	31,479	32,608	31,402	27,067	32,350	32,300	30,484	31,996	35,346	28,006	27,273	369,566

平成23年	H23.1	H23.2	H23.3	H23.4	H23.5	H23.6	H23.7	H23.8	H23.9	H23.10	H23.11	H23.12	合計
登記事項証明書	16,157	16,013	17,620	17,145	14,780	17,101	17,137	16,954	15,842	15,942	15,486	14,051	194,228
うちオンライン	2,873	2,490	2,225	3,169	2,518	3,204	2,854	2,669	2,544	2,819	2,450	2,795	32,610
要約書(閲覧)	4,889	3,574	4,299	3,331	3,053	3,476	3,760	3,448	3,512	3,899	4,595	15,408	57,244
印鑑証明	3,870	3,873	4,430	3,223	3,180	3,861	3,676	3,298	3,772	3,898	3,373	3,293	43,747
うちオンライン	85	0	30	16	30	30	0	10	16	45	20	25	307
地図等の写しの交付	4,384	4,362	4,744	3,714	3,979	4,331	3,876	4,065	4,750	3,986	4,405	3,709	50,305
うちオンライン	17	49	40	26	38	25	28	27	39	39	35	62	425
地図等の閲覧	5	5	9	2	0	0	0	0	0	0	0	0	21
その他	7	8	23	0	15	8	6	9	11	8	91	14	200
うちオンライン	1	2	0	0	0	0	0	1	0	1	0	0	5
合計	29,312	27,835	31,125	27,415	25,007	28,777	28,455	27,774	27,887	27,733	27,950	36,475	345,745

平成24年	H24.1	H24.2	H24.3	H24.4	H24.5	H24.6	H24.7	H24.8	H24.9	H24.10	H24.11	H24.12	合計
登記事項証明書	17,640	21,337	18,406	16,452	15,309	17,221	16,130	18,779	13,582	19,158	16,736	14,367	205,117
うちオンライン	2,548	2,759	3,139	3,344	2,720	2,960	2,746	2,768	2,544	2,965	3,164	3,085	34,742
要約書(閲覧)	4,458	3,542	2,529	3,467	2,808	3,533	2,570	4,287	2,531	7,563	3,695	2,727	43,710
印鑑証明	3,475	4,006	4,357	3,485	3,697	3,756	4,117	3,362	3,889	3,790	3,566	3,233	44,733
うちオンライン	21	13	1	30	20	25	30	0	25	35	60	3	263
地図等の写しの交付	4,005	5,364	4,420	3,864	4,347	4,841	4,001	3,932	3,666	4,287	3,920	2,975	49,622
うちオンライン	38	66	47	36	45	55	65	106	120	85	152	84	899
地図等の閲覧	0	0	0	0	0	0	0	0	0	0	0	0	0
その他	6	6	14	5	15	12	3	273	14	9	13	5	375
うちオンライン	0	0	0	0	4	0	0	0	0	0	0	0	4
合計	29,584	34,255	29,726	27,273	26,176	29,363	26,821	30,633	23,682	34,807	27,930	23,307	343,557

平成25年	H25.1	H25.2	H25.3	H25.4	H25.5	H25.6	H25.7	H25.8	H25.9	H25.10	H25.11	H25.12	合計
登記事項証明書	13,359	16,452	16,831	18,617	17,543	16,740	16,582	15,246	16,717	17,364	14,132	14,452	194,035
うちオンライン	2,874	2,562	3,557	4,218	3,545	3,253	4,123	3,172	2,972	3,694	3,011	3,080	40,061
要約書(閲覧)	1,813	2,264	2,105	1,985	2,374	4,251	1,886	4,197	5,888	3,951	2,721	1,587	35,022
印鑑証明	3,806	3,891	4,576	3,906	3,768	4,157	3,422	3,772	3,715	4,115	3,408	2,964	45,500
うちオンライン	48	10	28	33	41	10	23	25	5	0	35	23	281
地図等の写しの交付	3,291	3,283	3,352	3,123	3,659	2,786	3,409	3,423	5,544	3,576	3,201	2,753	41,400
うちオンライン	88	157	146	144	216	157	219	139	222	224	116	126	1,954
地図等の閲覧	0	0	0	0	0	0	1	0	1	4	0	0	6
その他	3	4	7	12	6	5	13	11	14	7	11	4	97
うちオンライン	0	0	0	0	0	0	0	0	0	0	1	1	2
合計	22,272	25,894	26,871	27,643	27,350	27,939	25,313	26,649	31,879	29,017	23,473	21,760	316,060

平成26年	H26.1	H26.2	H26.3	H26.4	H26.5	H26.6	H26.7	H26.8	H26.9	H26.10	H26.11	H26.12	合計
登記事項証明書	15,297	17,675	18,317	16,075	14,772	16,056	18,523	14,439	16,939	16,807	14,177	15,104	194,181
うちオンライン	2,834	3,229	3,420	3,944	3,363	3,709	3,875	2,915	3,228	3,692	3,322	3,762	41,293
要約書(閲覧)	2,797	2,477	2,469	1,337	3,538	2,098	2,390	3,357	5,541	10,294	1,762	2,299	40,359
印鑑証明	3,781	4,306	4,742	3,484	3,657	3,989	4,590	3,479	4,379	4,096	3,927	3,710	48,140
うちオンライン	30	5	10	44	46	44	41	32	12	39	0	63	366
地図等の写しの交付	3,212	3,497	2,793	2,540	2,966	2,799	3,699	4,178	4,172	3,785	2,465	2,868	38,974
うちオンライン	154	157	174	147	151	161	164	142	127	179	175	169	1,900
地図等の閲覧	0	0	0	0	0	3	7	0	2	2	0	1	15
その他	200	5	7	5	5	8	2	9	8	8	5	8	270
うちオンライン	0	0	0	0	0	0	0	0	0	0	0	0	0
合計	25,287	27,960	28,328	23,441	24,938	24,953	29,211	25,462	31,041	34,992	22,336	23,990	321,939

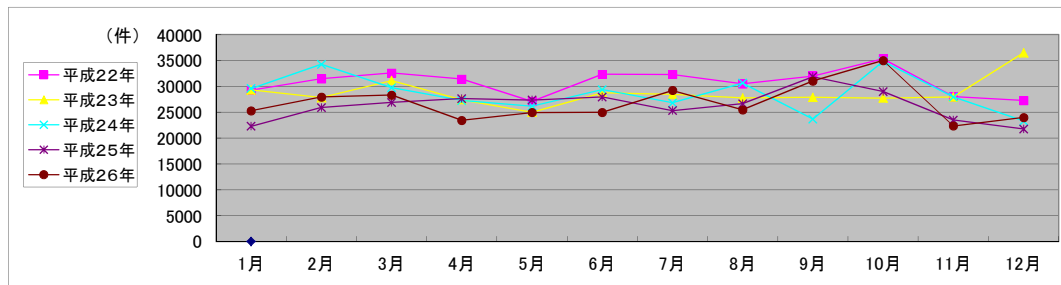

局名	東京法務局
庁名	豊島出張所
登記所外証明書 発行請求機 設置場所	
備考	

国が実施した年度
包括的民間委託を実施した年度

1 従来の実施に要した経費

(単位:千円)

		平成22年度	平成23年度	平成24年度	平成25年度	平成26年度
人件費	常勤職員	0	0	0	0	0
	非常勤職員	0	0	0	0	0
	(うち登記所外)	(0)	(0)	(0)	(0)	(0)
	物件費	0	0	0	0	0
委託費等	委託費	42,425	15,187	15,155	21,839	22,463
	成功報酬等	0	0	0	0	0
	旅費その他	0	0	0	0	0
計(a)		42,425	15,187	15,155	21,839	22,463
参考値(b)	退職給付費用	0	0	0	0	0
	減価償却費	0	0	0	0	0
	間接部門費	0	0	0	0	0
(a)+(b)		42,425	15,187	15,155	21,839	22,463

2 従来の実施に要した人員

(単位:人)

	平成22年度	平成23年度	平成24年度	平成25年度	平成26年度
常勤職員	0.0	0.0	0.0	0.0	0.0
非常勤職員	0.0	0.0	0.0	0.0	0.0
(うち登記所外)	(0.0)	(0.0)	(0.0)	(0.0)	(0.0)
業務委託職員(民間)	8.1	10.9	9.9	8.4	8.6

3 従来の実施方法等(従来業務実施における取扱数量)

(1) 乙号事件数 次葉のとおり

(2) 郵送請求收受数

H26.1	H26.2	H26.3	H26.4	H26.5	H26.6	H26.7	H26.8	H26.9	H26.10	H26.11	H26.12	合計
390	343	336	413	359	373	396	379	392	387	318	323	4,409

(3) 印刷/複写/閲覧/付記の割合

(4) 乙号事件数の曜日別動向

	印刷	複写	閲覧	付記
登記事項証明書	99%	1%		
要約書(閲覧)	100%		0%	
印鑑証明	100%			
地図等の写しの交付	98%	2%		
地図等の閲覧	0%		0%	
その他	0%	0%	0%	0%

月	火	水	木	金
30%	21%	13%	18%	18%

(5) 登記情報及び地図情報の電子データによる提供数

	平成24年		平成25年		平成26年	
	登記	地図	登記	地図	登記	地図
件数	0	0	0	0	0	0
筆個数	0	0	0	0	0	0

(6) 請求書枚数の時間別動向

8:30~9:00	9:00~9:30	9:30~10:00	10:00~10:30	10:30~11:00	11:00~11:30
	2%	4%	5%	3%	13%
11:30~12:00	12:00~12:30	12:30~13:00	13:00~13:30	13:30~14:00	14:00~14:30
6%	3%	3%	13%	8%	8%
14:30~15:00	15:00~15:30	15:30~16:00	16:00~16:30	16:30~17:00	17:00~17:15
9%	6%	4%	4%	3%	1%

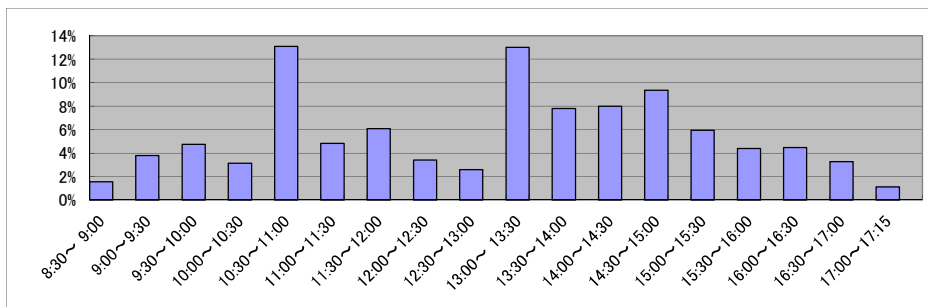

庁名	東京法務局豊島出張所
----	------------

平成22年	H22.1	H22.2	H22.3	H22.4	H22.5	H22.6	H22.7	H22.8	H22.9	H22.10	H22.11	H22.12	合計
登記事項証明書	25,939	26,609	33,722	29,960	23,920	29,406	31,187	26,094	26,848	27,968	26,164	24,619	332,436
うちオンライン	4,869	4,856	6,486	7,086	5,928	7,552	8,544	7,589	7,243	8,366	6,707	6,773	81,999
要約書(閲覧)	2,971	5,300	4,365	3,694	3,405	4,324	4,608	4,575	2,932	4,369	3,251	3,277	47,071
印鑑証明	4,909	4,898	6,097	5,409	4,557	5,146	5,595	4,297	5,381	5,237	5,274	5,071	61,871
うちオンライン	11	23	30	20	12	14	231	36	42	35	58	279	791
地図等の写しの交付	2,491	3,072	3,385	2,895	2,802	3,304	2,935	3,075	3,251	3,356	3,238	2,878	36,682
うちオンライン	22	14	15	17	26	16	29	17	14	29	22	12	233
地図等の閲覧	55	73	58	83	64	51	47	38	48	71	21	21	630
その他	14	17	20	20	6	23	46	15	14	13	10	17	215
うちオンライン	0	0	0	0	0	0	1	0	0	0	0	0	1
合計	36,379	39,969	47,647	42,061	34,754	42,254	44,418	38,094	38,474	41,014	37,958	35,883	478,905

平成23年	H23.1	H23.2	H23.3	H23.4	H23.5	H23.6	H23.7	H23.8	H23.9	H23.10	H23.11	H23.12	合計
登記事項証明書	25,026	25,893	27,977	27,968	24,634	27,769	26,705	27,072	25,698	26,762	25,103	24,570	315,177
うちオンライン	6,595	6,296	7,430	9,615	6,816	8,003	7,218	8,354	7,602	8,417	7,306	7,749	91,401
要約書(閲覧)	3,299	3,524	3,123	2,476	2,960	8,443	20,074	30,253	23,256	24,504	20,831	16,910	159,653
印鑑証明	5,643	5,744	5,521	6,052	4,470	6,025	5,970	5,510	6,044	6,277	6,138	5,724	69,118
うちオンライン	22	14	16	45	24	50	20	33	36	94	55	225	634
地図等の写しの交付	2,791	2,841	2,508	2,665	2,805	3,063	3,078	2,798	3,224	3,037	3,572	2,792	35,174
うちオンライン	17	29	15	22	23	34	16	25	19	33	24	18	275
地図等の閲覧	26	123	18	20	26	5	0	1	0	0	1	0	220
その他	8	15	21	14	20	27	23	9	10	19	5	12	183
うちオンライン	1	0	0	0	0	0	0	0	0	0	0	0	1
合計	36,793	38,140	39,168	39,195	34,915	45,332	55,850	65,643	58,232	60,599	55,650	50,008	579,525

平成24年	H24.1	H24.2	H24.3	H24.4	H24.5	H24.6	H24.7	H24.8	H24.9	H24.10	H24.11	H24.12	合計
登記事項証明書	24,112	28,529	29,692	27,858	27,158	24,318	27,172	25,305	22,529	25,710	24,886	23,596	310,865
うちオンライン	7,251	8,149	9,302	9,743	7,854	6,888	9,249	7,722	6,787	8,292	8,391	8,563	98,191
要約書(閲覧)	4,586	3,502	3,075	2,952	2,123	3,343	3,329	3,554	2,842	4,579	2,459	2,273	38,617
印鑑証明	5,849	5,848	6,740	5,936	6,466	5,761	6,430	4,908	5,939	6,715	5,775	5,595	71,962
うちオンライン	85	34	77	51	77	63	61	35	39	103	53	316	994
地図等の写しの交付	3,266	3,410	2,927	3,037	3,145	3,695	3,578	3,136	2,620	3,103	2,607	2,982	37,506
うちオンライン	29	20	29	24	42	30	24	42	94	158	174	127	793
地図等の閲覧	0	0	185	1	0	5	0	0	0	0	0	0	191
その他	3	5	5	2	2	9	4	8	4	5	7	4	58
うちオンライン	0	0	0	0	0	0	0	0	0	0	0	0	0
合計	37,816	41,294	42,624	39,786	38,894	37,131	40,513	36,911	33,934	40,112	35,734	34,450	459,199

平成25年	H25.1	H25.2	H25.3	H25.4	H25.5	H25.6	H25.7	H25.8	H25.9	H25.10	H25.11	H25.12	合計
登記事項証明書	31,206	27,081	26,406	27,311	27,334	26,260	26,755	23,279	21,858	27,053	26,377	22,707	313,627
うちオンライン	7,647	8,286	8,695	8,824	8,370	7,784	8,927	7,622	6,649	9,080	9,227	7,315	98,426
要約書(閲覧)	2,284	1,643	1,852	2,191	2,369	2,041	36,210	11,713	2,942	2,264	9,254	6,699	81,462
印鑑証明	5,292	6,530	6,722	6,357	6,052	4,543	6,998	4,959	5,741	6,440	5,496	7,435	72,565
うちオンライン	70	75	96	311	34	45	77	100	1,086	982	834	654	4,364
地図等の写しの交付	2,854	3,692	3,029	3,059	2,822	2,519	2,794	2,858	2,751	2,941	2,812	2,427	34,558
うちオンライン	135	211	240	205	187	181	246	300	169	166	163	161	2,364
地図等の閲覧	0	0	0	0	0	0	0	0	0	0	0	0	0
その他	8	12	31	13	50	28	14	22	18	16	162	16	390
うちオンライン	0	0	0	0	0	1	0	0	0	1	0	0	2
合計	41,644	38,958	38,040	38,931	38,627	35,391	72,771	42,831	33,310	38,714	44,101	39,284	502,602

平成26年	H26.1	H26.2	H26.3	H26.4	H26.5	H26.6	H26.7	H26.8	H26.9	H26.10	H26.11	H26.12	合計
登記事項証明書	24,571	23,306	24,983	28,795	27,886	24,953	28,767	23,559	26,321	26,102	21,925	26,353	307,521
うちオンライン	8,288	8,199	8,043	9,942	8,269	8,323	8,514	8,608	7,863	9,120	7,249	8,733	101,151
要約書(閲覧)	2,333	2,758	2,416	8,354	13,732	18,478	2,774	1,303	1,737	2,180	1,407	2,660	60,132
印鑑証明	5,447	6,753	5,721	5,385	6,852	7,089	5,638	6,151	6,183	7,170	4,790	5,496	72,675
うちオンライン	544	746	798	96	770	1,560	87	798	96	90	53	824	6,462
地図等の写しの交付	2,224	2,434	2,236	2,826	2,766	2,477	3,028	2,325	2,861	2,641	2,340	2,089	30,247
うちオンライン	143	185	147	126	130	133	211	223	106	177	223	176	1,980
地図等の閲覧	0	0	0	0	0	0	0	0	0	3	5	0	8
その他	5	8	6	11	2	12	13	10	5	7	18	5	102
うちオンライン	0	0	0	0	0	0	0	1	0	0	1	0	2
合計	34,580	35,259	35,362	45,371	51,238	53,009	40,220	33,348	37,107	38,103	30,485	36,603	470,685

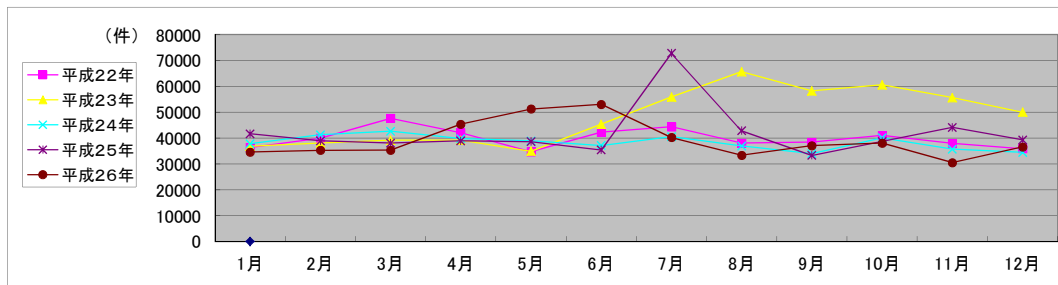

局名	東京法務局
庁名	北出張所
登記所外証明書 発行請求機 設置場所	
備考	

国が実施した年度
包括的民間委託を実施した年度

1 従来の実施に要した経費

(単位:千円)

		平成22年度	平成23年度	平成24年度	平成25年度	平成26年度
人件費	常勤職員	0	0	0	0	0
	非常勤職員	0	0	0	0	0
	(うち登記所外)	(0)	(0)	(0)	(0)	(0)
物件費		0	0	0	0	0
委託費等	委託費	20,966	18,692	22,843	14,315	14,724
	成功報酬等	0	0	0	0	0
	旅費その他	0	0	0	0	0
計(a)		20,966	18,692	22,843	14,315	14,724
参考値(b)	退職給付費用	0	0	0	0	0
	減価償却費	0	0	0	0	0
(a)+(b)		20,966	18,692	22,843	14,315	14,724

※ 委託業務の停止期間中(平成24年7月2日～同年8月3日)は、国が委託業務を実施。

2 従来の実施に要した人員

(単位:人)

	平成22年度	平成23年度	平成24年度	平成25年度	平成26年度
常勤職員	0.0	0.0	0.0	0.0	0.0
非常勤職員	0.0	0.0	0.0	0.0	0.0
(うち登記所外)	(0.0)	(0.0)	(0.0)	(0.0)	(0.0)
業務委託職員(民間)	8.9	8.8	8.1	7.1	7.8

3 従来の実施方法等(従来業務実施における取扱数量)

(1) 乙号事件数 次葉のとおり

(2) 郵送請求收受数

H26.1	H26.2	H26.3	H26.4	H26.5	H26.6	H26.7	H26.8	H26.9	H26.10	H26.11	H26.12	合計
422	378	326	421	429	443	397	384	357	431	332	333	4,653

(3) 印刷/複写/閲覧/付記の割合

(4) 乙号事件数の曜日別動向

	印刷	複写	閲覧	付記
登記事項証明書	96%	4%		
要約書(閲覧)	96%		4%	
印鑑証明	100%			
地図等の写しの交付	100%	0%		
地図等の閲覧	0%		0%	
その他	100%	0%	0%	0%

月	火	水	木	金
	22%	21%	18%	22%
				17%

(5) 登記情報及び地図情報の電子データによる提供数

	平成24年		平成25年		平成26年	
	登記	地図	登記	地図	登記	地図
件数	2	2	0	0	0	5
筆個数	5,300		0	0	0	

(6) 請求書枚数の時間別動向

8:30~9:00	9:00~9:30	9:30~10:00	10:00~10:30	10:30~11:00	11:00~11:30
	3%	3%	5%	6%	7%
11:30~12:00	12:00~12:30	12:30~13:00	13:00~13:30	13:30~14:00	14:00~14:30
6%	5%	5%	7%	7%	9%
14:30~15:00	15:00~15:30	15:30~16:00	16:00~16:30	16:30~17:00	17:00~17:15
6%	9%	4%	5%	3%	0%

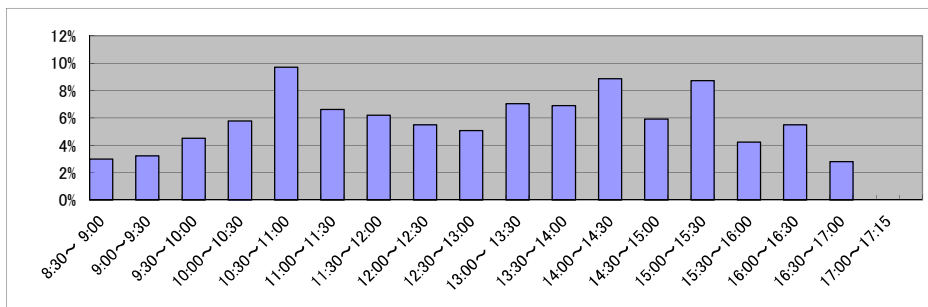

局名	東京法務局
庁名	江戸川出張所
登記所外証明書 発行請求機 設置場所	
備考	

国が実施した年度
包括的民間委託を実施した年度

1 従来の実施に要した経費

(単位:千円)

		平成22年度	平成23年度	平成24年度	平成25年度	平成26年度
人件費	常勤職員	0	0	0	0	0
	非常勤職員	0	0	0	0	0
	(うち登記所外)	(0)	(0)	(0)	(0)	(0)
物件費		0	0	0	0	0
委託費等	委託費	23,966	22,961	28,059	14,903	15,374
	成功報酬等	0	0	0	0	0
	旅費その他	0	0	0	0	0
計(a)		23,966	22,961	28,059	14,903	15,374
参考 値(b)	退職給付費用	0	0	0	0	0
	減価償却費	0	0	0	0	0
	間接部門費	0	0	0	0	0
(a)+(b)		23,966	22,961	28,059	14,903	15,374

※ 委託業務の停止期間中(平成23年5月16日～同年9月16日、平成24年7月2日～同年8月3日)は、国が委託業務を実施。

2 従来の実施に要した人員

(単位:人)

	平成22年度	平成23年度	平成24年度	平成25年度	平成26年度
常勤職員	0.0	0.0	0.0	0.0	0.0
非常勤職員	0.0	0.0	0.0	0.0	0.0
(うち登記所外)	(0.0)	(0.0)	(0.0)	(0.0)	(0.0)
業務委託職員(民間)	9.0	10.1	9.1	8.8	9.9

3 従来の実施方法等(従来業務実施における取扱数量)

(1) 乙号事件数 次葉のとおり

(2) 郵送請求收受数

H26.1	H26.2	H26.3	H26.4	H26.5	H26.6	H26.7	H26.8	H26.9	H26.10	H26.11	H26.12	合計
330	332	299	298	312	300	343	324	291	396	238	265	3,728

(3) 印刷/複写/閲覧/付記の割合

(4) 乙号事件数の曜日別動向

	印刷	複写	閲覧	付記
登記事項証明書	97%	3%		
要約書(閲覧)	93%		7%	
印鑑証明	100%			
地図等の写しの交付	98%	2%		
地図等の閲覧	0%		0%	
その他	0%	0%	0%	0%

月	火	水	木	金
	22%	21%	21%	15%

(5) 登記情報及び地図情報の電子データによる提供数

	平成24年		平成25年		平成26年	
	登記	地図	登記	地図	登記	地図
件数	0	4	1	0	1	2
筆個数	0		4,500		518	

(6) 請求書枚数の時間別動向

8:30~9:00	9:00~9:30	9:30~10:00	10:00~10:30	10:30~11:00	11:00~11:30
	2%	4%	5%	6%	7%
11:30~12:00	12:00~12:30	12:30~13:00	13:00~13:30	13:30~14:00	14:00~14:30
	6%	4%	5%	6%	7%
14:30~15:00	15:00~15:30	15:30~16:00	16:00~16:30	16:30~17:00	17:00~17:15
	7%	9%	9%	7%	2%
					1%

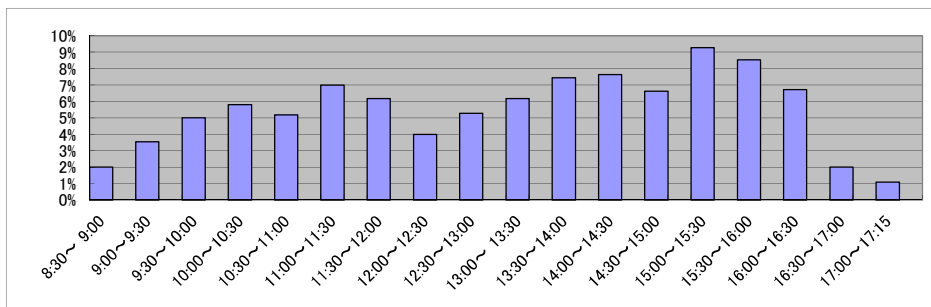

庁名 東京法務局江戸川出張所

平成22年	H22.1	H22.2	H22.3	H22.4	H22.5	H22.6	H22.7	H22.8	H22.9	H22.10	H22.11	H22.12	合計
登記事項証明書	16,941	18,608	20,066	19,252	16,990	19,719	18,533	16,813	16,529	17,939	16,716	15,279	213,385
うちオンライン	2,572	2,495	3,081	2,793	2,483	3,218	2,887	2,632	2,601	3,429	2,807	3,131	34,129
要約書(閲覧)	5,538	6,320	3,650	4,016	3,318	26,575	7,036	5,651	2,902	4,222	5,346	4,767	79,341
印鑑証明	5,527	5,824	7,894	5,628	5,320	6,576	5,656	5,212	6,046	5,477	6,166	5,419	70,745
うちオンライン	6	4	11	47	1	13	8	3	4	7	13	25	142
地図等の写しの交付	4,572	4,345	5,250	4,305	4,181	5,058	4,312	4,603	4,634	5,174	4,751	3,842	55,027
うちオンライン	22	23	59	44	48	40	26	32	43	49	42	31	459
地図等の閲覧	95	46	49	1,077	436	65	68	8	6	0	0	0	1,850
その他	6	8	12	1	5	6	0	0	0	0	5	10	53
うちオンライン	0	0	0	0	0	0	0	0	0	0	0	0	0
合計	32,679	35,151	36,921	34,279	30,250	57,999	35,605	32,287	30,117	32,812	32,984	29,317	420,401

平成23年	H23.1	H23.2	H23.3	H23.4	H23.5	H23.6	H23.7	H23.8	H23.9	H23.10	H23.11	H23.12	合計
登記事項証明書	16,589	17,097	19,412	17,166	15,806	17,863	16,493	17,498	17,085	16,183	17,289	17,461	205,942
うちオンライン	3,730	2,540	2,702	3,172	2,769	2,635	2,605	2,873	2,421	2,706	2,197	2,631	32,981
要約書(閲覧)	3,797	6,834	2,594	4,485	3,288	2,970	3,651	4,589	5,813	6,144	9,722	5,555	59,442
印鑑証明	5,763	5,872	7,149	5,292	5,280	6,685	5,489	5,657	5,865	6,068	5,742	4,901	69,763
うちオンライン	3	3	0	8	2	11	8	1	16	1	0	5	58
地図等の写しの交付	4,178	4,329	4,698	3,870	4,127	4,363	4,390	4,529	5,438	4,409	4,346	4,455	53,132
うちオンライン	59	30	35	30	20	39	28	60	40	40	42	37	460
地図等の閲覧	0	0	0	0	0	0	0	0	0	0	0	0	0
その他	2	3	9	10	2	0	10	3	3	0	1	0	43
うちオンライン	0	0	0	0	0	0	0	0	0	0	0	0	0
合計	30,329	34,135	33,862	30,823	28,503	31,881	30,033	32,276	34,204	32,804	37,100	32,372	388,322

平成24年	H24.1	H24.2	H24.3	H24.4	H24.5	H24.6	H24.7	H24.8	H24.9	H24.10	H24.11	H24.12	合計
登記事項証明書	15,855	18,051	20,197	17,977	17,547	16,906	17,115	16,749	15,494	20,974	17,116	14,546	208,527
うちオンライン	3,118	2,827	2,897	2,786	2,952	2,793	2,903	3,082	2,405	3,443	3,285	2,810	35,301
要約書(閲覧)	2,894	3,356	14,067	5,695	6,753	8,240	4,900	7,858	2,621	4,692	10,236	1,920	73,232
印鑑証明	5,993	6,435	7,297	5,421	5,876	6,155	6,030	4,895	5,903	6,217	6,332	5,134	71,688
うちオンライン	17	3	12	13	16	8	17	9	12	12	84	84	287
地図等の写しの交付	4,690	4,597	4,426	4,362	4,672	4,898	4,316	4,200	4,125	5,127	4,117	3,219	52,749
うちオンライン	38	56	34	38	38	33	44	54	50	59	167	123	734
地図等の閲覧	0	0	0	0	0	0	0	0	0	0	0	11	11
その他	2	2	1	1	2	1	0	0	1	4	2	3	19
うちオンライン	0	0	0	0	0	0	0	0	0	0	0	0	0
合計	29,434	32,441	45,988	33,456	34,850	36,200	32,361	33,702	28,144	37,014	37,803	24,833	406,226

平成25年	H25.1	H25.2	H25.3	H25.4	H25.5	H25.6	H25.7	H25.8	H25.9	H25.10	H25.11	H25.12	合計
登記事項証明書	17,279	20,463	21,430	21,643	18,343	17,435	17,939	18,189	15,644	19,693	17,583	16,383	222,024
うちオンライン	3,331	2,921	3,891	3,784	3,520	3,292	3,644	3,571	3,023	4,255	3,419	3,296	41,947
要約書(閲覧)	3,685	2,334	6,399	1,553	3,320	7,587	11,503	2,046	1,758	2,414	4,548	1,404	48,551
印鑑証明	6,126	6,324	7,312	5,642	6,261	6,217	6,543	4,882	5,626	6,636	5,829	5,181	72,579
うちオンライン	76	108	69	116	138	127	128	117	119	89	131	121	1,339
地図等の写しの交付	3,434	3,798	4,293	4,036	4,403	4,096	4,089	4,378	3,540	4,204	5,844	4,136	50,251
うちオンライン	166	142	246	255	289	239	237	269	286	294	318	209	2,950
地図等の閲覧	0	0	0	1	0	3	0	2	0	0	0	0	6
その他	6	4	5	2	5	6	1	1	4	2	2	4	42
うちオンライン	0	0	0	0	0	0	0	0	0	0	0	0	0
合計	30,530	32,923	39,439	32,877	32,332	35,344	40,075	29,498	26,572	32,949	33,806	27,108	393,453

平成26年	H26.1	H26.2	H26.3	H26.4	H26.5	H26.6	H26.7	H26.8	H26.9	H26.10	H26.11	H26.12	合計
登記事項証明書	17,490	15,923	18,534	17,783	17,950	16,985	17,553	18,802	19,591	21,579	14,249	14,939	211,378
うちオンライン	3,975	3,271	3,822	4,042	3,268	3,646	3,742	3,284	3,824	4,143	2,654	3,530	43,201
要約書(閲覧)	2,539	1,397	6,772	2,674	6,522	2,847	15,888	1,062	4,236	8,028	4,700	4,659	61,324
印鑑証明	6,133	6,011	7,261	5,694	5,361	5,728	6,244	5,091	6,197	6,775	4,908	5,693	71,096
うちオンライン	129	131	109	73	123	173	98	114	77	160	78	165	1,430
地図等の写しの交付	2,811	2,502	3,089	2,926	3,475	3,008	2,849	2,628	3,752	2,491	2,665	2,552	34,748
うちオンライン	211	285	327	230	241	182	177	169	246	187	139	201	2,595
地図等の閲覧	6	0	0	83	0	166	5	0	0	0	0	135	395
その他	3	10	0	1	3	1	1	6	3	3	4	4	39
うちオンライン	0	0	0	0	2	0	0	1	0	0	0	0	3
合計	28,982	25,843	35,656	29,161	33,311	28,735	42,540	27,589	33,779	38,876	26,526	27,982	378,980

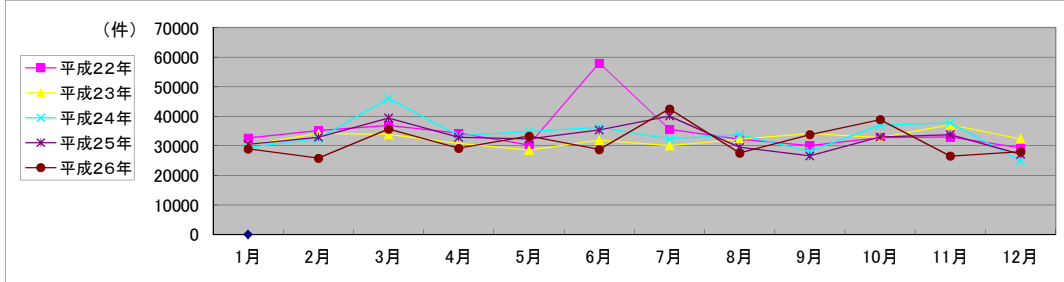

局名	東京法務局
庁名	城北出張所
登記所外証明書 発行請求機 設置場所	
備考	

国が実施した年度
包括的民間委託を実施した年度

1 従来の実施に要した経費

(単位:千円)

		平成22年度	平成23年度	平成24年度	平成25年度	平成26年度
人件費	常勤職員	45,991	0	0	0	0
	非常勤職員	1,049	0	0	0	0
	(うち登記所外)	(0)	(0)	(0)	(0)	(0)
	物件費	0	0	0	0	0
委託費等	委託費	10,229	37,200	37,293	26,617	27,458
	成功報酬等	0	0	0	0	0
	旅費その他	0	0	0	0	0
計(a)		57,269	37,200	37,293	26,617	27,458
参考値(b)	退職給付費用	5,086	0	0	0	0
	減価償却費	0	0	0	0	0
	間接部門費	931	0	0	0	0
(a)+(b)		63,286	37,200	37,293	26,617	27,458

2 従来の実施に要した人員

(単位:人)

	平成22年度	平成23年度	平成24年度	平成25年度	平成26年度
常勤職員	6.0	0.0	0.0	0.0	0.0
非常勤職員	0.0	0.0	0.0	0.0	0.0
(うち登記所外)	(0.0)	(0.0)	(0.0)	(0.0)	(0.0)
業務委託職員(民間)	9.0	11.8	10.7	13.4	13.2

3 従来の実施方法等(従来業務実施における取扱数量)

(1) 乙号事件数 次葉のとおり

(2) 郵送請求收受数

H26.1	H26.2	H26.3	H26.4	H26.5	H26.6	H26.7	H26.8	H26.9	H26.10	H26.11	H26.12	合計
776	804	904	865	747	829	872	740	742	873	673	672	9,497

(3) 印刷/複写/閲覧/付記の割合

(4) 乙号事件数の曜日別動向

	印刷	複写	閲覧	付記
登記事項証明書	98%	2%		
要約書(閲覧)	99%		1%	
印鑑証明	100%			
地図等の写しの交付	100%	0%		
地図等の閲覧	0%		0%	
その他	0%	0%	0%	0%

月	火	水	木	金
25%	19%	19%	19%	18%

(5) 登記情報及び地図情報の電子データによる提供数

	平成24年		平成25年		平成26年	
	登記	地図	登記	地図	登記	地図
件数	2	0	1	0	1	0
筆個数	21,600		11,000		18,000	

(6) 請求書枚数の時間別動向

8:30~9:00	9:00~9:30	9:30~10:00	10:00~10:30	10:30~11:00	11:00~11:30
	4%	6%	6%	7%	7%
11:30~12:00	12:00~12:30	12:30~13:00	13:00~13:30	13:30~14:00	14:00~14:30
5%	6%	6%	5%	8%	7%
14:30~15:00	15:00~15:30	15:30~16:00	16:00~16:30	16:30~17:00	17:00~17:15
7%	4%	6%	4%	4%	1%

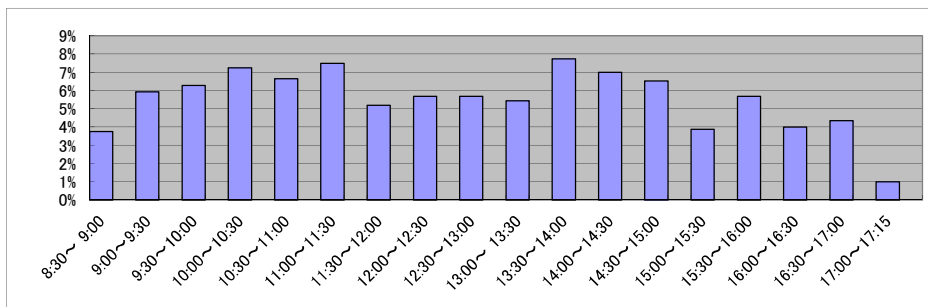

庁名 東京法務局城北出張所

平成22年	H22.1	H22.2	H22.3	H22.4	H22.5	H22.6	H22.7	H22.8	H22.9	H22.10	H22.11	H22.12	合計
登記事項証明書	29,484	33,003	33,752	29,795	37,250	39,679	28,662	40,131	28,585	33,225	28,374	29,303	390,243
うちオンライン	3,994	3,539	4,227	4,309	3,821	4,818	3,940	3,879	3,733	3,904	3,523	3,769	47,456
要約書(閲覧)	11,701	8,673	8,774	8,373	8,264	10,761	16,049	11,849	5,785	8,831	9,287	5,890	114,237
印鑑証明	6,977	7,201	8,658	6,600	6,690	7,318	6,765	6,014	7,193	6,208	6,837	6,606	83,067
うちオンライン	5	0	4	4	3	2	1	1	6	4	1	4	35
地図等の写しの交付	8,216	10,074	9,170	8,369	7,984	9,853	9,364	12,822	8,847	9,694	9,833	7,695	111,921
うちオンライン	50	45	39	31	34	68	46	82	36	53	53	49	586
地図等の閲覧	138	120	121	74	81	105	1,368	84	73	108	51	49	2,372
その他	16	16	23	17	17	28	14	16	13	13	13	224	410
うちオンライン	0	0	0	1	0	0	0	0	0	0	0	0	1
合計	56,532	59,087	60,498	53,228	60,286	67,744	62,222	70,916	50,496	58,079	54,395	48,767	702,250

平成23年	H23.1	H23.2	H23.3	H23.4	H23.5	H23.6	H23.7	H23.8	H23.9	H23.10	H23.11	H23.12	合計
登記事項証明書	26,227	36,448	32,983	32,024	26,976	30,889	27,701	29,334	28,607	28,480	27,851	25,241	352,761
うちオンライン	3,920	3,861	4,526	4,492	3,250	4,353	4,359	3,899	3,909	4,448	3,833	4,331	49,181
要約書(閲覧)	5,734	14,067	4,893	7,615	5,636	9,708	5,482	4,751	9,020	5,423	7,327	7,399	87,055
印鑑証明	6,318	7,023	8,082	6,083	5,651	6,873	6,353	6,045	6,850	6,517	7,566	5,895	79,256
うちオンライン	5	14	10	3	20	5	4	0	14	8	19	2	104
地図等の写しの交付	8,069	9,450	7,973	8,247	9,043	9,982	7,581	8,931	9,550	11,026	8,502	7,994	106,348
うちオンライン	58	63	47	47	41	82	62	103	82	75	86	103	849
地図等の閲覧	47	41	24	35	54	75	32	45	50	61	21	2	487
その他	11	10	24	8	7	13	23	14	13	11	12	14	160
うちオンライン	0	0	0	0	0	0	0	0	0	0	0	1	1
合計	46,406	67,039	53,979	54,012	47,367	57,540	47,172	49,120	54,090	51,518	51,279	46,545	626,067

平成24年	H24.1	H24.2	H24.3	H24.4	H24.5	H24.6	H24.7	H24.8	H24.9	H24.10	H24.11	H24.12	合計
登記事項証明書	26,681	49,267	49,870	31,156	30,468	29,447	42,996	34,772	25,829	30,190	28,732	25,656	405,064
うちオンライン	4,560	4,579	4,782	5,209	4,402	4,696	5,402	4,689	4,233	5,257	4,974	4,596	57,379
要約書(閲覧)	4,145	5,421	67,783	4,530	5,495	5,207	9,946	8,033	5,309	7,996	16,352	5,209	145,426
印鑑証明	6,303	7,326	8,348	6,158	6,306	6,523	6,671	6,042	6,172	6,545	6,564	5,939	78,897
うちオンライン	18	3	27	14	0	5	10	8	13	5	18	6	127
地図等の写しの交付	8,687	9,276	9,177	8,321	8,896	9,719	10,078	9,663	12,695	10,828	11,162	7,894	116,396
うちオンライン	65	108	77	78	102	507	108	93	86	102	127	98	1,551
地図等の閲覧	1	14	1	0	1	0	2	9	1	14	4	3,083	3,130
その他	13	6	18	13	6	16	22	9	14	13	13	12	155
うちオンライン	2	2	0	1	2	0	3	0	0	0	0	0	10
合計	45,830	71,310	135,197	50,178	51,172	50,912	69,715	58,528	50,020	55,586	62,827	47,793	749,068

平成25年	H25.1	H25.2	H25.3	H25.4	H25.5	H25.6	H25.7	H25.8	H25.9	H25.10	H25.11	H25.12	合計
登記事項証明書	27,782	32,379	31,459	28,953	29,439	26,089	28,869	30,544	25,638	29,951	26,058	24,667	341,828
うちオンライン	4,201	4,421	5,163	5,442	5,817	5,466	5,866	4,602	4,548	6,126	5,259	5,293	62,204
要約書(閲覧)	3,858	5,100	4,137	8,215	4,837	3,309	4,419	3,153	5,657	7,868	3,327	2,766	56,646
印鑑証明	6,009	6,809	7,797	6,724	6,337	6,126	6,537	5,547	6,307	6,561	6,140	5,530	76,424
うちオンライン	26	25	45	25	3	12	16	20	16	6	21	18	233
地図等の写しの交付	8,502	8,354	6,137	6,005	6,727	5,159	5,852	6,301	7,691	8,110	4,923	4,716	78,477
うちオンライン	83	119	288	315	371	259	297	289	263	316	277	231	3,108
地図等の閲覧	8	2	1	5	0	0	0	0	1	0	1	11	29
その他	9	11	13	12	19	15	19	11	12	10	110	15	256
うちオンライン	0	1	0	0	0	0	0	0	2	0	0	2	5
合計	46,168	52,655	49,544	49,914	47,359	40,698	45,696	45,556	45,306	52,500	40,559	37,705	553,660

平成26年	H26.1	H26.2	H26.3	H26.4	H26.5	H26.6	H26.7	H26.8	H26.9	H26.10	H26.11	H26.12	合計
登記事項証明書	27,685	27,676	28,025	26,573	25,699	28,743	32,091	24,748	29,772	26,870	24,173	23,280	325,335
うちオンライン	5,932	4,897	5,074	6,461	5,489	6,055	5,674	4,391	5,323	5,907	5,213	5,301	65,717
要約書(閲覧)	2,668	1,835	2,959	14,753	42,786	57,846	56,070	23,493	2,958	5,317	2,575	2,632	215,892
印鑑証明	6,182	6,297	7,399	5,799	5,649	6,312	6,602	5,376	6,543	6,771	5,839	5,773	74,542
うちオンライン	25	13	36	16	10	14	27	6	21	13	24	10	215
地図等の写しの交付	4,640	5,213	5,300	4,857	4,860	4,844	6,325	4,522	5,335	5,926	4,871	4,122	60,815
うちオンライン	214	244	206	310	234	246	248	214	243	245	169	223	2,796
地図等の閲覧	23	0	1	0	1	10	0	1	3	21	11	0	71
その他	13	15	17	8	6	11	27	14	22	23	15	16	187
うちオンライン	0	0	0	0	0	2	1	0	0	0	0	0	3
合計	41,211	41,036	43,701	51,990	79,001	97,766	101,115	58,154	44,633	44,928	37,484	35,823	676,842

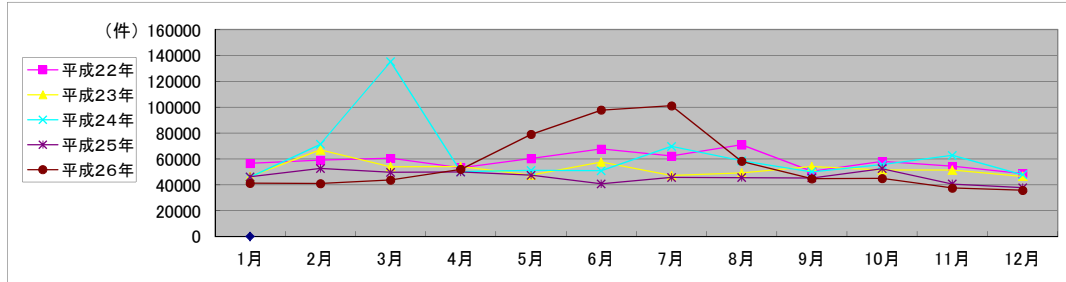

局名	東京法務局②全体 (八王子、府中、西多摩、港、品川、城南、世田谷、渋谷、中野、杉並、練馬、町田、田無、立川)	登記所外証明書 発行請求機設置庁	渋谷	府中

国が実施した年度
包括的民間委託を実施した年度

1 従来の実施に要した経費(単位:千円)

平成19年度民間委託実施庁: なし

			平成22年度	平成23年度	平成24年度	平成25年度	平成26年度
計	人件費	常勤職員	-	-	-	-	-
		非常勤職員	-	-	-	-	-
		(うち登記所外)	-	-	-	-	-
	委託費等	委託費	-	-	-	-	-

平成20年度民間委託実施庁: なし

			平成22年度	平成23年度	平成24年度	平成25年度	平成26年度
計	人件費	常勤職員	-	-	-	-	-
		非常勤職員	-	-	-	-	-
		(うち登記所外)	-	-	-	-	-
	委託費等	委託費	-	-	-	-	-

平成21年度民間委託実施庁: 港、世田谷、中野、杉並、練馬

			平成22年度	平成23年度	平成24年度	平成25年度	平成26年度
計	人件費	常勤職員	0	0	0	0	0
		非常勤職員	0	0	0	0	0
		(うち登記所外)	(0)	(0)	(0)	(0)	(0)
	委託費等	委託費	201,540	165,849	165,710	168,948	174,017

平成22年度民間委託実施庁: 府中、西多摩、品川、城南、田無

			平成22年度	平成23年度	平成24年度	平成25年度	平成26年度
計	人件費	常勤職員	59,829	0	0	0	0
		非常勤職員	4,093	0	0	0	0
		(うち登記所外)	(3,591)	(0)	(0)	(0)	(0)
	委託費等	委託費	145,639	135,089	185,064	139,479	143,728

平成23年度民間委託実施庁(新規分): 八王子、渋谷、町田、立川

			平成22年度	平成23年度	平成24年度	平成25年度	平成26年度
計	人件費	常勤職員	130,970	0	0	0	0
		非常勤職員	4,907	0	0	0	0
		(うち登記所外)	(0)	(0)	(0)	(0)	(0)
	委託費等	委託費	39,548	120,001	120,303	121,530	125,225

2 従来の実施に要した人員(単位:人)

平成19年度民間委託実施庁: なし

	平成22年度	平成23年度	平成24年度	平成25年度	平成26年度
常勤職員	-	-	-	-	-
非常勤職員	-	-	-	-	-
(うち登記所外)	-	-	-	-	-
業務委託職員(民間)	-	-	-	-	-

平成20年度民間委託実施庁: なし

	平成22年度	平成23年度	平成24年度	平成25年度	平成26年度
常勤職員	-	-	-	-	-
非常勤職員	-	-	-	-	-
(うち登記所外)	-	-	-	-	-
業務委託職員(民間)	-	-	-	-	-

平成21年度民間委託実施庁: 港、世田谷、中野、杉並、練馬

	平成22年度	平成23年度	平成24年度	平成25年度	平成26年度
常勤職員	0.0	0.0	0.0	0.0	0.0
非常勤職員	0.0	0.0	0.0	0.0	0.0
(うち登記所外)	(0.0)	(0.0)	(0.0)	(0.0)	(0.0)
業務委託職員(民間)	61.2	59.3	54.8	51.0	51.3

平成22年度民間委託実施庁: 府中、西多摩、品川、城南、田無

	平成22年度	平成23年度	平成24年度	平成25年度	平成26年度
常勤職員	7.0	0.0	0.0	0.0	0.0
非常勤職員	2.2	1.9	1.9	0.0	0.0
(うち登記所外)	(4.2)	(1.9)	(1.9)	(0.0)	(0.0)
業務委託職員(民間)	53.4	61.2	54.6	53.3	48.1

平成23年度民間委託実施庁(新規分): 八王子、渋谷、町田、立川

	平成22年度	平成23年度	平成24年度	平成25年度	平成26年度
常勤職員	22.0	0.0	0.0	0.0	0.0
非常勤職員	2.4	0.0	2.2	0.0	0.0
(うち登記所外)	(0.6)	(0.0)	(2.2)	(0.0)	(0.0)
業務委託職員(民間)	36.0	41.4	34.6	40.1	37.7

局名	東京法務局
庁名	八王子支局
登記所外証明書 発行請求機 設置場所	
備考	

国が実施した年度
包括的民間委託を実施した年度

1 従来の実施に要した経費

(単位:千円)

		平成22年度	平成23年度	平成24年度	平成25年度	平成26年度
人件費	常勤職員	26,673	0	0	0	0
	非常勤職員	0	0	0	0	0
	(うち登記所外)	(0)	(0)	(0)	(0)	(0)
	物件費	0	0	0	0	0
委託費等	委託費	6,624	18,954	19,002	22,076	22,774
	成功報酬等	0	0	0	0	0
	旅費その他	0	0	0	0	0
計(a)		33,297	18,954	19,002	22,076	22,774
参考 値(b)	退職給付費用	4,238	0	0	0	0
	減価償却費	0	0	0	0	0
	間接部門費	776	0	0	0	0
(a)+(b)		38,311	18,954	19,002	22,076	22,774

2 従来の実施に要した人員

(単位:人)

	平成22年度	平成23年度	平成24年度	平成25年度	平成26年度
常勤職員	5.0	0.0	0.0	0.0	0.0
非常勤職員	0.6	0.0	0.0	0.0	0.0
(うち登記所外)	(0.0)	(0.0)	(0.0)	(0.0)	(0.0)
業務委託職員(民間)	5.0	7.3	6.3	7.6	7.8

3 従来の実施方法等(従来業務実施における取扱数量)

(1) 乙号事件数 次葉のとおり

(2) 郵送請求收受数

H26.1	H26.2	H26.3	H26.4	H26.5	H26.6	H26.7	H26.8	H26.9	H26.10	H26.11	H26.12	合計
298	291	283	324	519	351	334	285	309	355	332	244	3,925

(3) 印刷/複写/閲覧/付記の割合

(4) 乙号事件数の曜日別動向

	印刷	複写	閲覧	付記
登記事項証明書	97%	3%		
要約書(閲覧)	99%		1%	
印鑑証明	100%			
地図等の写しの交付	100%	0%		
地図等の閲覧	0%		0%	
その他	0%	0%	0%	0%

月	火	水	木	金
21%	23%	20%	21%	15%

(5) 登記情報及び地図情報の電子データによる提供数

	平成24年		平成25年		平成26年	
	登記	地図	登記	地図	登記	地図
件数	0	0	0	4	2	6
筆個数	0	0	0	4	11,500	6

(6) 請求書枚数の時間別動向

8:30~9:00	9:00~9:30	9:30~10:00	10:00~10:30	10:30~11:00	11:00~11:30
	5%	3%	5%	6%	6%
11:30~12:00	12:00~12:30	12:30~13:00	13:00~13:30	13:30~14:00	14:00~14:30
4%	6%	4%	4%	8%	7%
14:30~15:00	15:00~15:30	15:30~16:00	16:00~16:30	16:30~17:00	17:00~17:15
6%	11%	6%	6%	6%	0%

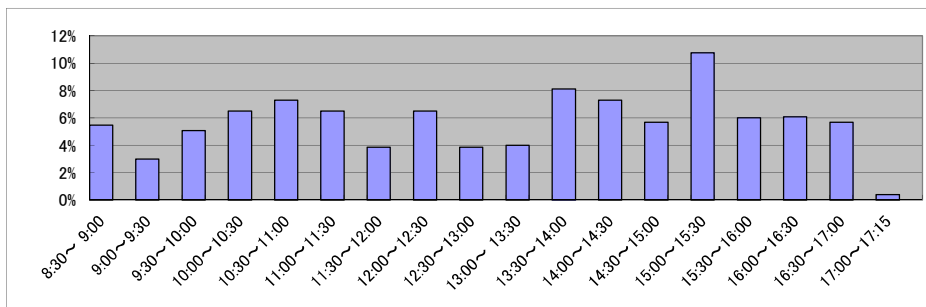

庁名	東京法務局八王子支局
----	------------

平成22年	H22.1	H22.2	H22.3	H22.4	H22.5	H22.6	H22.7	H22.8	H22.9	H22.10	H22.11	H22.12	合計
登記事項証明書	17,858	18,450	20,496	19,938	16,869	18,954	15,448	17,481	17,423	16,871	16,663	15,817	212,268
うちオンライン	2,168	2,316	2,667	3,078	2,666	2,661	2,564	2,937	2,387	2,750	2,218	3,218	31,630
要約書(閲覧)	4,779	4,554	3,752	3,660	2,552	3,802	4,031	2,799	3,377	2,841	2,862	4,825	43,834
印鑑証明	2,603	2,771	3,524	2,564	2,297	2,935	2,573	2,352	2,567	2,556	2,750	2,350	31,842
うちオンライン	2	15	20	20	5	32	24	21	20	1	26	0	186
地図等の写しの交付	4,996	5,248	5,889	5,390	4,704	5,542	4,900	5,935	5,789	5,437	6,334	5,564	65,728
うちオンライン	28	41	62	41	39	28	41	54	31	36	40	40	481
地図等の閲覧	51	309	79	37	39	32	17	25	10	23	4	56	682
その他	1,462	506	15	513	1,713	685	1,414	1,929	18	14	1,006	1,015	10,290
うちオンライン	0	0	0	0	0	0	0	0	0	0	0	0	0
合計	31,749	31,838	33,755	32,102	28,174	31,950	28,383	30,521	29,184	27,742	29,619	29,627	364,644

平成23年	H23.1	H23.2	H23.3	H23.4	H23.5	H23.6	H23.7	H23.8	H23.9	H23.10	H23.11	H23.12	合計
登記事項証明書	18,174	16,401	15,776	16,587	15,824	19,161	16,814	20,037	17,545	16,042	16,739	16,429	205,529
うちオンライン	2,679	1,988	2,342	2,439	2,317	2,654	2,309	2,223	3,161	2,301	2,786	2,621	29,820
要約書(閲覧)	6,287	3,142	2,791	18,661	4,281	3,087	3,688	2,673	6,037	2,832	2,423	2,434	58,336
印鑑証明	2,899	2,817	3,097	2,162	2,234	2,637	2,376	2,430	2,625	2,499	2,543	2,254	30,573
うちオンライン	16	6	2	2	7	7	6	11	8	0	6	1	72
地図等の写しの交付	4,888	5,434	4,845	4,935	5,856	6,282	6,512	7,317	7,933	6,547	6,959	5,196	72,704
うちオンライン	44	40	52	43	37	76	45	37	39	66	61	53	593
地図等の閲覧	18	15	14	5	0	0	0	0	0	0	0	0	52
その他	1,023	16	10	1	1,921	5	2	4	4	8	998	2	3,994
うちオンライン	0	0	0	0	0	0	0	0	0	0	0	0	0
合計	33,289	27,825	28,533	42,351	30,116	31,172	29,392	32,461	34,144	27,928	29,662	26,315	371,188

平成24年	H24.1	H24.2	H24.3	H24.4	H24.5	H24.6	H24.7	H24.8	H24.9	H24.10	H24.11	H24.12	合計
登記事項証明書	15,464	17,590	16,904	18,304	19,652	17,237	21,489	20,819	18,959	18,604	18,469	16,382	219,873
うちオンライン	2,548	3,231	3,090	2,712	2,982	2,793	2,704	2,797	3,021	3,114	2,698	2,897	34,587
要約書(閲覧)	2,245	3,624	6,898	2,455	3,416	4,330	3,004	5,892	7,289	3,128	2,139	1,729	46,149
印鑑証明	2,643	2,648	3,246	2,497	2,647	2,724	2,691	2,465	2,447	2,651	2,453	2,227	31,339
うちオンライン	13	9	1	0	10	15	1	2	6	12	4	4	77
地図等の写しの交付	5,180	7,551	5,907	5,256	5,831	7,110	10,909	10,444	11,089	8,752	8,735	5,866	92,630
うちオンライン	46	61	60	50	48	64	41	28	31	44	50	37	560
地図等の閲覧	0	0	0	0	0	0	0	0	0	0	0	0	0
その他	2	6	0	2	2,115	1	2	695	1	0	1,062	797	4,683
うちオンライン	0	0	0	0	0	0	0	0	0	0	0	0	0
合計	25,534	31,419	32,955	28,514	33,661	31,402	38,095	40,315	39,785	33,135	32,858	27,001	394,674

平成25年	H25.1	H25.2	H25.3	H25.4	H25.5	H25.6	H25.7	H25.8	H25.9	H25.10	H25.11	H25.12	合計
登記事項証明書	16,381	17,016	16,487	19,758	18,716	17,883	19,039	17,965	17,222	19,311	18,061	15,573	213,412
うちオンライン	3,146	2,678	2,764	3,144	2,857	2,801	3,424	2,793	3,558	3,567	3,063	2,999	36,794
要約書(閲覧)	2,196	2,120	4,087	1,904	1,954	4,438	3,581	3,036	3,554	2,199	1,449	1,975	32,493
印鑑証明	2,736	2,841	3,037	2,596	2,613	2,567	2,837	2,094	2,657	2,716	2,371	2,435	31,500
うちオンライン	23	20	8	0	7	44	6	4	0	5	6	2	125
地図等の写しの交付	4,536	6,304	4,769	4,311	5,523	4,478	4,657	5,436	5,138	5,066	4,486	4,299	59,003
うちオンライン	85	74	79	122	82	79	84	94	78	103	83	124	1,087
地図等の閲覧	0	0	0	0	0	0	0	2	0	1	0	0	3
その他	923	1,603	890	1	1,693	0	2,299	1	7	1	935	0	8,353
うちオンライン	0	0	0	0	0	0	0	0	0	0	0	0	0
合計	26,772	29,884	29,270	28,570	30,499	29,366	32,413	28,534	28,578	29,294	27,302	24,282	344,764

平成26年	H26.1	H26.2	H26.3	H26.4	H26.5	H26.6	H26.7	H26.8	H26.9	H26.10	H26.11	H26.12	合計
登記事項証明書	16,685	14,817	15,117	17,993	16,517	18,864	16,243	15,817	16,839	18,601	13,862	31,285	212,640
うちオンライン	3,513	3,131	3,375	3,530	3,446	3,297	3,137	3,301	3,659	3,709	2,680	2,843	39,621
要約書(閲覧)	1,879	1,637	1,642	2,200	2,916	6,693	9,022	9,338	4,681	4,022	1,470	2,038	47,538
印鑑証明	2,695	2,442	3,244	2,524	2,401	2,631	2,628	2,035	2,609	2,767	2,256	2,332	30,564
うちオンライン	1	9	8	11	0	1	8	3	2	5	4	2	54
地図等の写しの交付	4,272	3,080	3,170	4,057	3,885	4,723	6,391	4,143	5,569	4,029	3,415	3,610	50,344
うちオンライン	46	71	78	66	113	105	105	140	129	125	211	93	1,282
地図等の閲覧	0	0	0	0	0	0	0	0	0	0	0	0	0
その他	996	1	2	3	987	3	993	2	0	0	4	796	3,787
うちオンライン	0	0	0	0	0	0	0	0	0	0	0	0	0
合計	26,527	21,977	23,175	26,777	26,706	32,914	35,277	31,335	29,698	29,419	21,007	40,061	344,873

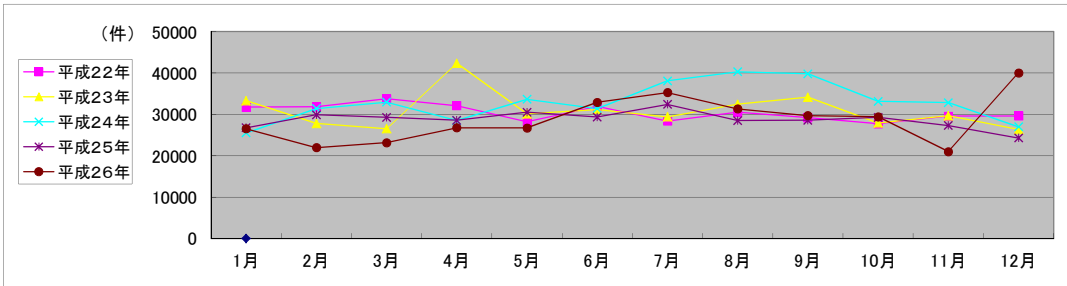

局名	東京法務局	
庁名	府中支局	
登記所外証明書発行請求機設置場所	武蔵野商工会館	多摩
備考		

国が実施した年度
包括的民間委託を実施した年度

1 従来の実施に要した経費

(単位:千円)

		平成22年度	平成23年度	平成24年度	平成25年度	平成26年度
人件費	常勤職員	59,829	0	0	0	0
	非常勤職員	4,093	0	0	0	0
	(うち登記所外)	(3,591)	(0)	(0)	(0)	(0)
物件費		0	0	0	0	0
委託費等	委託費	18,314	35,865	52,541	46,106	47,562
	成功報酬等	0	0	0	0	0
	旅費その他	0	0	0	0	0
計(a)		82,235	35,865	52,541	46,106	47,562
参考値(b)	退職給付費用	8,381	0	0	0	0
	減価償却費	0	0	0	0	0
(a)+(b)		91,957	35,865	52,541	46,106	47,562

※委託業務の停止期間中(平成23年5月16日～同年9月16日、平成24年7月2日～同年8月3日)は、国が委託業務を実施。

2 従来の実施に要した人員

(単位:人)

	平成22年度	平成23年度	平成24年度	平成25年度	平成26年度
常勤職員	7.0	0.0	0.0	0.0	0.0
非常勤職員	2.2	1.9	1.9	0.0	0.0
(うち登記所外)	(4.2)	(1.9)	(1.9)	(0.0)	(0.0)
業務委託職員(民間)	12.0	18.7	15.9	20.1	16.3

3 従来の実施方法等(従来業務実施における取扱数量)

(1) 乙号事件数 次葉のとおり

(2) 郵送請求收受数

H26.1	H26.2	H26.3	H26.4	H26.5	H26.6	H26.7	H26.8	H26.9	H26.10	H26.11	H26.12	合計
566	557	461	509	532	498	488	466	479	1,172	480	532	6,740

(3) 印刷/複写/閲覧/付記の割合

(4) 乙号事件数の曜日別動向

	印刷	複写	閲覧	付記
登記事項証明書	95%	5%		
要約書(閲覧)	99%		1%	
印鑑証明	100%			
地図等の写しの交付	100%	0%		
地図等の閲覧	100%		0%	
その他	0%	0%	0%	0%

月	火	水	木	金
28%	16%	17%	15%	24%

(5) 登記情報及び地図情報の電子データによる提供数

	平成24年		平成25年		平成26年	
	登記	地図	登記	地図	登記	地図
件数	10	0	2	0	4	6
筆個数	150,000		69,800		349,950	

(6) 請求書枚数の時間別動向

8:30~9:00	9:00~9:30	9:30~10:00	10:00~10:30	10:30~11:00	11:00~11:30
	4%	5%	4%	8%	6%
11:30~12:00	12:00~12:30	12:30~13:00	13:00~13:30	13:30~14:00	14:00~14:30
6%	5%	6%	6%	6%	7%
14:30~15:00	15:00~15:30	15:30~16:00	16:00~16:30	16:30~17:00	17:00~17:15
6%	8%	6%	6%	3%	0%

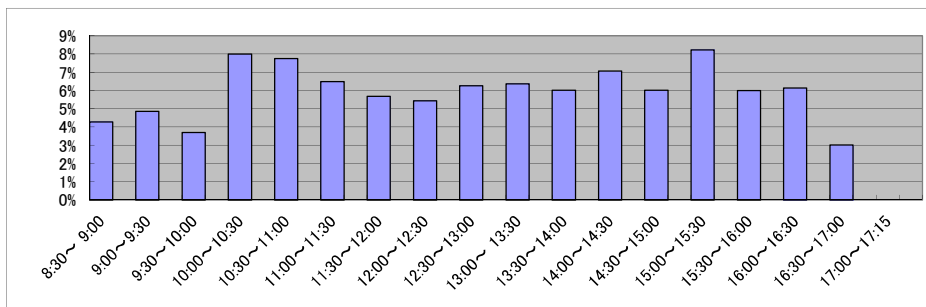

庁名	東京法務局府中支局
----	-----------

平成22年	H22.1	H22.2	H22.3	H22.4	H22.5	H22.6	H22.7	H22.8	H22.9	H22.10	H22.11	H22.12	合計
登記事項証明書	33,333	40,260	40,700	37,257	32,449	44,657	36,114	32,465	38,505	38,658	36,826	35,458	446,682
うちオンライン	6,565	6,314	7,325	8,187	7,343	9,833	6,944	6,680	7,418	8,792	7,028	7,129	89,558
要約書(閲覧)	15,674	20,693	13,283	11,090	10,018	13,237	11,905	12,586	11,363	13,084	10,190	12,239	155,362
印鑑証明	7,159	7,076	8,941	7,160	6,160	6,918	7,300	6,238	7,262	7,331	6,949	6,540	85,034
うちオンライン	1	3	5	3	0	6	2	2	1	4	12	18	57
地図等の写しの交付	11,852	12,364	13,181	11,668	11,600	14,892	13,190	12,654	14,542	13,591	13,776	12,186	155,496
うちオンライン	92	92	140	70	74	126	116	100	135	103	176	101	1,325
地図等の閲覧	97	159	95	797	506	643	349	104	110	99	96	88	3,143
その他	26	40	42	1	233	5	3	5	7	8	4	2	376
うちオンライン	0	0	0	0	0	2	0	0	0	0	0	0	2
合計	68,141	80,592	76,242	67,973	60,966	80,352	68,861	64,052	71,789	72,771	67,841	66,513	846,093

平成23年	H23.1	H23.2	H23.3	H23.4	H23.5	H23.6	H23.7	H23.8	H23.9	H23.10	H23.11	H23.12	合計
登記事項証明書	40,229	40,125	36,254	34,625	32,463	36,691	34,098	33,228	34,186	36,393	35,260	34,712	428,264
うちオンライン	7,463	7,858	7,149	8,290	5,341	6,145	6,137	6,006	5,197	7,319	6,116	6,842	79,863
要約書(閲覧)	18,865	17,885	12,674	8,240	11,481	10,954	9,770	10,509	13,746	12,071	15,199	14,248	155,642
印鑑証明	8,229	7,467	8,535	6,102	5,880	7,024	7,161	6,179	6,945	7,964	6,756	6,451	84,693
うちオンライン	2	5	26	32	6	8	22	22	10	51	34	26	244
地図等の写しの交付	13,095	13,103	11,957	12,025	12,145	13,447	11,958	12,237	14,971	12,972	12,910	12,213	153,033
うちオンライン	106	114	109	113	59	91	113	129	118	94	99	169	1,314
地図等の閲覧	35	45	6	18	0	8	21	8	22	111	951	873	2,098
その他	9	4	6	0	6	4	7	2	4	4	174	3	223
うちオンライン	0	0	0	0	0	1	1	0	1	0	0	0	3
合計	80,462	78,629	69,432	61,010	61,975	68,128	63,015	62,163	69,874	69,515	71,250	68,500	823,953

平成24年	H24.1	H24.2	H24.3	H24.4	H24.5	H24.6	H24.7	H24.8	H24.9	H24.10	H24.11	H24.12	合計
登記事項証明書	34,676	38,643	39,083	36,771	38,695	38,579	36,861	39,482	34,672	38,710	38,217	33,652	448,041
うちオンライン	6,950	6,358	7,956	8,093	7,500	7,018	7,643	6,657	6,951	8,647	7,152	7,117	89,042
要約書(閲覧)	13,253	17,679	11,742	11,959	11,673	12,651	11,704	15,355	16,753	14,648	13,696	9,957	161,070
印鑑証明	7,121	7,079	8,510	7,820	6,550	7,282	6,914	6,560	7,266	6,663	7,474	5,965	85,204
うちオンライン	6	326	621	20	641	734	479	907	524	699	527	503	5,987
地図等の写しの交付	12,459	12,098	12,807	12,012	13,003	12,975	12,208	13,202	12,626	13,099	13,347	10,133	149,969
うちオンライン	107	167	137	115	176	177	156	130	189	181	169	157	1,861
地図等の閲覧	817	1,164	715	860	1,036	1,206	788	1,563	1,555	851	995	906	12,456
その他	3	9	3	1	2	0	6	23	2	4	2	0	55
うちオンライン	1	0	0	1	0	0	0	0	0	0	0	0	2
合計	68,329	76,672	72,860	69,423	70,959	72,693	68,481	76,185	72,874	73,975	73,731	60,613	856,795

平成25年	H25.1	H25.2	H25.3	H25.4	H25.5	H25.6	H25.7	H25.8	H25.9	H25.10	H25.11	H25.12	合計
登記事項証明書	37,762	40,018	38,762	38,647	40,869	36,963	37,285	37,605	34,421	38,443	36,586	31,792	449,153
うちオンライン	7,784	8,011	7,467	8,750	8,422	8,751	8,938	7,562	6,510	9,003	8,196	6,850	96,244
要約書(閲覧)	9,691	14,356	8,923	7,668	10,633	10,470	10,787	7,765	10,199	10,974	11,557	5,805	118,828
印鑑証明	7,502	7,872	8,864	7,518	6,782	6,930	6,967	5,686	6,761	6,850	5,967	5,992	83,691
うちオンライン	431	859	725	432	516	555	727	618	851	90	603	176	6,583
地図等の写しの交付	11,734	12,999	10,060	9,458	9,414	9,533	9,108	9,395	9,124	9,340	8,313	8,506	116,984
うちオンライン	206	165	253	312	442	419	472	517	441	447	422	467	4,563
地図等の閲覧	829	809	567	371	292	396	187	352	334	92	76	302	4,607
その他	0	0	3	4	11	1	3	9	3	4	10	5	53
うちオンライン	0	0	0	0	0	1	0	0	1	1	0	1	4
合計	67,518	76,054	67,179	63,666	68,001	64,293	64,337	60,812	60,842	65,703	62,509	52,402	773,316

平成26年	H26.1	H26.2	H26.3	H26.4	H26.5	H26.6	H26.7	H26.8	H26.9	H26.10	H26.11	H26.12	合計
登記事項証明書	37,508	44,807	37,930	33,767	44,574	46,496	52,116	35,146	33,741	38,724	27,380	28,903	461,092
うちオンライン	7,341	7,885	8,557	8,604	8,125	7,797	9,687	6,467	7,228	9,188	6,508	7,246	94,633
要約書(閲覧)	7,765	8,083	7,029	7,324	6,901	7,029	9,241	5,564	8,828	9,085	6,219	8,720	91,788
印鑑証明	6,411	7,435	8,148	6,621	6,064	6,894	7,539	6,207	7,439	7,807	6,146	6,608	83,319
うちオンライン	688	860	884	584	512	1,067	407	785	806	838	1,042	660	9,133
地図等の写しの交付	8,071	5,933	6,407	7,121	7,526	7,763	7,794	6,259	7,084	8,031	4,900	5,896	82,785
うちオンライン	349	450	360	433	409	437	432	382	411	368	363	401	4,795
地図等の閲覧	147	97	86	23	113	70	59	52	87	169	135	102	1,140
その他	7	8	6	4	0	1	4	4	1	1	0	3	39
うちオンライン	0	0	1	0	0	1	0	1	1	0	0	1	5
合計	59,909	66,363	59,606	54,860	65,178	68,253	76,753	53,232	57,180	63,817	44,780	50,232	720,163

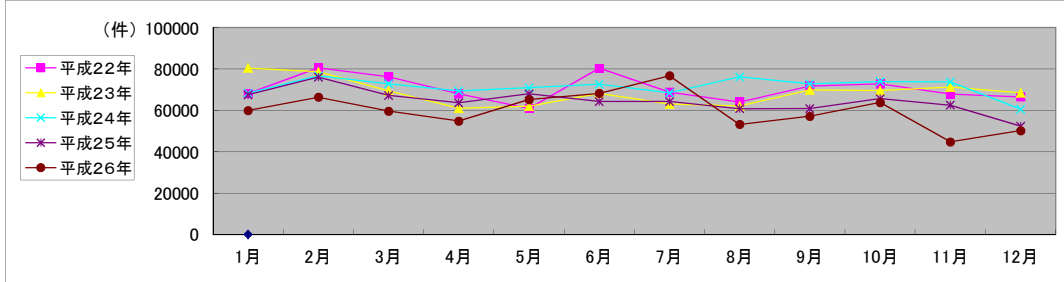

局名	東京法務局
庁名	西多摩支局
登記所外証明書 発行請求機 設置場所	
備考	

国が実施した年度
包括的民間委託を実施した年度

1 従来の実施に要した経費

(単位:千円)

			平成22年度	平成23年度	平成24年度	平成25年度	平成26年度
人件費	常勤職員		0	0	0	0	0
		非常勤職員	0	0	0	0	0
	(うち登記所外)		(0)	(0)	(0)	(0)	(0)
	物件費		0	0	0	0	0
委託費等	委託費		24,510	14,446	22,795	18,998	19,598
	成功報酬等		0	0	0	0	0
	旅費その他		0	0	0	0	0
計(a)		24,510	14,446	22,795	18,998	19,598	
参考 値(b)	退職給付費用		0	0	0	0	0
	減価償却費		0	0	0	0	0
	間接部門費		0	0	0	0	0
(a)+(b)			24,510	14,446	22,795	18,998	19,598

※ 委託業務の停止期間中(平成23年5月16日～同年9月16日、平成24年7月2日～同年8月3日)は、国が委託業務を実施。

2 従来の実施に要した人員

(単位:人)

	平成22年度	平成23年度	平成24年度	平成25年度	平成26年度
常勤職員	0.0	0.0	0.0	0.0	0.0
非常勤職員	0.0	0.0	0.0	0.0	0.0
(うち登記所外)	(0.0)	(0.0)	(0.0)	(0.0)	(0.0)
業務委託職員(民間)	6.8	8.1	7.5	5.7	5.9

3 従来の実施方法等(従来業務実施における取扱数量)

(1) 乙号事件数 次葉のとおり

(2) 郵送請求收受数

H26.1	H26.2	H26.3	H26.4	H26.5	H26.6	H26.7	H26.8	H26.9	H26.10	H26.11	H26.12	合計
188	197	157	160	162	165	173	152	170	196	129	145	1,994

(3) 印刷/複写/閲覧/付記の割合

(4) 乙号事件数の曜日別動向

	印刷	複写	閲覧	付記
登記事項証明書	97%	3%		
要約書(閲覧)	100%		0%	
印鑑証明	100%			
地図等の写しの交付	100%	0%		
地図等の閲覧	0%		0%	
その他	0%	0%	0%	0%

月	火	水	木	金	
	22%	18%	19%	15%	26%

(5) 登記情報及び地図情報の電子データによる提供数

	平成24年		平成25年		平成26年	
	登記	地図	登記	地図	登記	地図
件数	2	20	4	28	9	162
筆個数	6,200		14,800		13,600	

(6) 請求書枚数の時間別動向

8:30~9:00	9:00~9:30	9:30~10:00	10:00~10:30	10:30~11:00	11:00~11:30
	2%	2%	5%	7%	9%
11:30~12:00	12:00~12:30	12:30~13:00	13:00~13:30	13:30~14:00	14:00~14:30
	7%	7%	6%	3%	6%
14:30~15:00	15:00~15:30	15:30~16:00	16:00~16:30	16:30~17:00	17:00~17:15
	8%	7%	5%	8%	4%
					0%

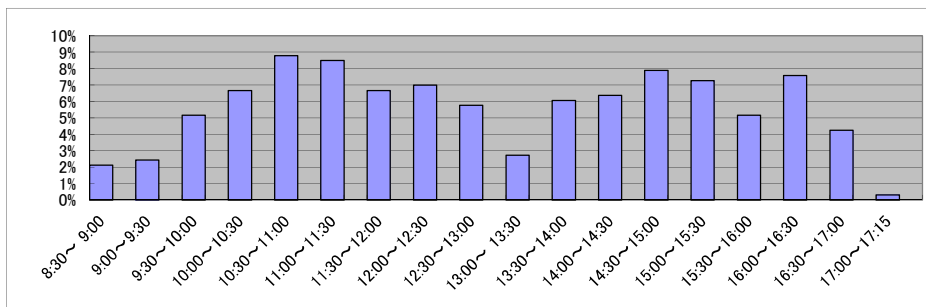

局名	東京法務局
庁名	港出張所
登記所外証明書 発行請求機 設置場所	
備考	

国が実施した年度
包括的民間委託を実施した年度

1 従来の実施に要した経費

(単位:千円)

		平成22年度	平成23年度	平成24年度	平成25年度	平成26年度
人件費	常勤職員	0	0	0	0	0
	非常勤職員	0	0	0	0	0
	(うち登記所外)	(0)	(0)	(0)	(0)	(0)
	物件費	0	0	0	0	0
委託費等	委託費	82,426	82,998	82,929	73,526	75,627
	成功報酬等	0	0	0	0	0
	旅費その他	0	0	0	0	0
計(a)	82,426	82,998	82,929	73,526	75,627	
参考値(b)	退職給付費用	0	0	0	0	0
	減価償却費	0	0	0	0	0
	間接部門費	0	0	0	0	0
(a)+(b)		82,426	82,998	82,929	73,526	75,627

2 従来の実施に要した人員

(単位:人)

	平成22年度	平成23年度	平成24年度	平成25年度	平成26年度
常勤職員	0.0	0.0	0.0	0.0	0.0
非常勤職員	0.0	0.0	0.0	0.0	0.0
(うち登記所外)	(0.0)	(0.0)	(0.0)	(0.0)	(0.0)
業務委託職員(民間)	19.4	19.0	17.9	16.6	17.9

3 従来の実施方法等(従来業務実施における取扱数量)

(1) 乙号事件数 次葉のとおり

(2) 郵送請求收受数

H26.1	H26.2	H26.3	H26.4	H26.5	H26.6	H26.7	H26.8	H26.9	H26.10	H26.11	H26.12	合計
1,769	1,465	1,295	1,631	1,361	1,832	2,018	1,927	1,539	1,990	1,696	1,426	19,949

(3) 印刷/複写/閲覧/付記の割合

(4) 乙号事件数の曜日別動向

	印刷	複写	閲覧	付記
登記事項証明書	99%	1%		
要約書(閲覧)	100%		0%	
印鑑証明	100%			
地図等の写しの交付	100%	0%		
地図等の閲覧	0%		0%	
その他	100%	0%	0%	0%

月	火	水	木	金
23%	20%	18%	21%	18%

(5) 登記情報及び地図情報の電子データによる提供数

	平成24年		平成25年		平成26年	
	登記	地図	登記	地図	登記	地図
件数	0	0	0	0	1	2
筆個数	0	0	0	0	800	

(6) 請求書枚数の時間別動向

8:30~9:00	9:00~9:30	9:30~10:00	10:00~10:30	10:30~11:00	11:00~11:30
	2%	3%	5%	6%	5%
11:30~12:00	12:00~12:30	12:30~13:00	13:00~13:30	13:30~14:00	14:00~14:30
6%	5%	4%	4%	7%	10%
14:30~15:00	15:00~15:30	15:30~16:00	16:00~16:30	16:30~17:00	17:00~17:15
6%	15%	6%	5%	3%	1%

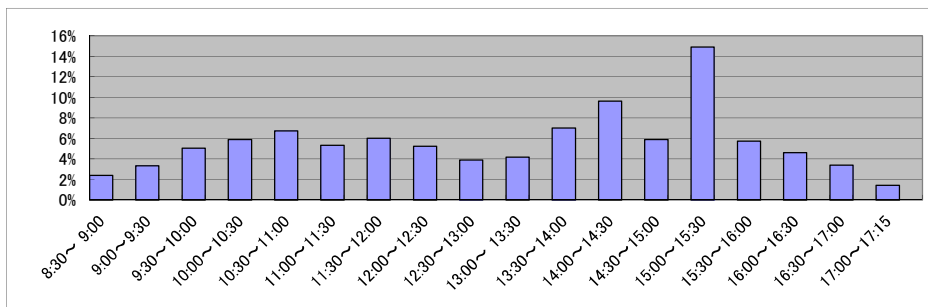

庁名 東京法務局港出張所

平成22年	H22.1	H22.2	H22.3	H22.4	H22.5	H22.6	H22.7	H22.8	H22.9	H22.10	H22.11	H22.12	合計
登記事項証明書	99,954	90,502	122,314	116,573	80,137	88,979	87,884	73,379	79,896	81,373	80,493	71,916	1,073,400
うちオンライン	24,102	18,674	26,279	28,416	28,540	27,256	26,235	21,700	24,499	25,775	25,915	21,873	299,264
要約書(閲覧)	13,600	6,961	8,057	5,163	5,574	4,706	5,566	7,637	6,619	4,847	4,103	3,854	76,687
印鑑証明	44,991	42,105	57,418	45,152	34,912	40,990	43,295	42,204	43,171	43,430	43,045	41,029	521,742
うちオンライン	3,991	3,972	4,419	4,250	4,214	6,597	3,353	5,278	4,346	4,660	3,721	6,185	54,986
地図等の写しの交付	4,879	4,679	4,706	4,259	4,543	4,855	4,591	4,466	5,033	4,536	4,703	4,035	55,285
うちオンライン	374	32	14	23	13	23	28	15	14	23	20	64	643
地図等の閲覧	15	110	1	21	17	34	33	7	206	1	0	195	640
その他	1,217	33	92	336	227	566	320	711	503	24	273	346	4,648
うちオンライン	5	0	1	0	0	1	0	0	2	0	2	3	14
合計	164,656	144,390	192,588	171,504	125,410	140,130	141,689	128,404	135,428	134,211	132,617	121,375	1,732,402

平成23年	H23.1	H23.2	H23.3	H23.4	H23.5	H23.6	H23.7	H23.8	H23.9	H23.10	H23.11	H23.12	合計
登記事項証明書	75,707	71,925	86,613	89,291	66,163	97,090	85,468	77,305	70,594	75,877	75,755	72,873	944,661
うちオンライン	21,733	21,651	29,359	31,774	19,487	40,377	27,326	24,144	16,951	24,225	23,573	24,383	304,983
要約書(閲覧)	4,725	6,356	4,552	3,136	3,437	4,834	6,268	3,964	3,173	4,622	6,689	5,981	57,737
印鑑証明	45,203	43,941	51,279	45,978	37,764	48,075	63,529	48,419	45,066	38,578	44,209	43,708	555,749
うちオンライン	4,356	2,947	6,205	9,268	9,889	13,708	24,716	15,121	12,981	10,059	12,195	15,869	137,314
地図等の写しの交付	4,736	4,387	4,029	3,939	3,713	5,119	4,436	4,240	4,313	4,148	4,877	3,783	51,720
うちオンライン	28	33	0	20	15	19	16	15	25	21	28	16	236
地図等の閲覧	1	1	2	0	0	0	77	0	0	0	0	0	81
その他	1,043	19	339	15	538	44	32	15	409	18	322	319	3,113
うちオンライン	0	0	0	1	0	1	0	0	0	0	0	0	2
合計	131,415	126,629	146,814	142,359	111,615	155,162	159,810	133,943	123,555	123,243	131,852	126,664	1,613,061

平成24年	H24.1	H24.2	H24.3	H24.4	H24.5	H24.6	H24.7	H24.8	H24.9	H24.10	H24.11	H24.12	合計
登記事項証明書	73,952	82,699	83,688	84,430	76,762	81,597	88,363	68,823	69,843	77,501	74,755	70,213	932,626
うちオンライン	22,095	27,347	28,951	32,566	25,318	31,875	31,704	23,096	25,282	25,701	26,544	26,088	326,567
要約書(閲覧)	5,460	3,106	2,847	2,292	2,810	5,323	3,784	6,899	2,212	7,564	3,276	2,231	47,804
印鑑証明	48,892	50,142	63,935	49,639	52,176	56,433	51,997	40,482	43,646	54,718	42,955	44,679	599,694
うちオンライン	13,317	15,950	19,853	13,602	15,893	19,072	13,646	13,569	14,245	19,004	12,823	15,136	186,110
地図等の写しの交付	3,634	3,740	3,230	3,165	3,391	3,183	3,873	3,551	3,004	3,696	4,099	4,825	43,391
うちオンライン	18	69	32	30	96	20	76	91	53	229	128	121	963
地図等の閲覧	4	0	1	0	0	0	0	0	0	0	0	35	40
その他	306	9	10	12	11	7	20	311	26	24	38	22	796
うちオンライン	0	0	0	0	0	0	0	0	0	0	1	0	1
合計	132,248	139,696	153,711	139,538	135,150	146,543	148,037	120,066	118,731	143,503	125,123	122,005	1,624,351

平成25年	H25.1	H25.2	H25.3	H25.4	H25.5	H25.6	H25.7	H25.8	H25.9	H25.10	H25.11	H25.12	合計
登記事項証明書	73,555	75,520	83,079	96,776	86,085	78,342	90,316	84,632	73,384	89,470	74,452	73,369	978,980
うちオンライン	25,583	28,686	31,040	37,365	32,768	32,208	33,578	39,187	26,519	35,905	27,725	27,224	377,788
要約書(閲覧)	1,831	2,248	2,453	2,199	2,195	3,028	1,877	2,535	2,190	2,358	1,828	1,681	26,423
印鑑証明	43,762	40,376	59,982	59,507	39,461	45,910	54,834	55,323	52,171	53,791	54,382	51,708	611,207
うちオンライン	9,167	9,929	18,997	15,125	7,491	15,405	29,669	23,252	23,052	24,944	23,596	21,715	217,152
地図等の写しの交付	3,513	4,024	4,161	3,365	4,147	3,657	4,013	4,215	3,927	3,837	3,108	3,069	45,036
うちオンライン	116	129	102	185	180	179	224	466	272	446	273	252	2,824
地図等の閲覧	0	1	0	0	0	1	12	0	0	0	0	0	14
その他	446	16	5	12	200	204	340	15	22	21	1,408	511	3,200
うちオンライン	0	0	0	0	0	0	0	0	5	2	3	0	10
合計	123,107	122,185	149,680	161,859	132,088	131,142	151,392	146,720	131,694	149,477	135,178	130,338	1,664,860

平成26年	H26.1	H26.2	H26.3	H26.4	H26.5	H26.6	H26.7	H26.8	H26.9	H26.10	H26.11	H26.12	合計
登記事項証明書	78,980	73,058	86,381	85,268	73,815	78,189	85,392	74,020	82,924	94,832	66,713	76,422	955,994
うちオンライン	30,284	25,740	36,167	32,057	26,166	29,875	29,840	28,760	26,979	37,281	23,026	29,665	355,840
要約書(閲覧)	1,729	2,418	1,714	3,183	7,907	2,350	3,704	2,987	5,696	2,153	1,471	3,711	39,023
印鑑証明	44,629	48,575	59,969	40,245	37,758	50,448	54,190	39,154	50,893	41,499	37,782	42,142	547,284
うちオンライン	15,612	20,925	27,144	10,906	15,842	18,267	23,407	17,602	21,577	14,127	13,626	15,559	214,594
地図等の写しの交付	2,684	3,184	2,932	3,021	2,774	3,192	2,874	3,274	3,535	3,211	2,591	3,112	36,384
うちオンライン	305	245	264	163	164	204	182	215	196	350	224	299	2,811
地図等の閲覧	0	0	0	0	0	0	0	1	0	0	0	0	1
その他	1,240	496	408	25	1,059	316	1,076	354	286	39	357	338	5,994
うちオンライン	6	3	3	10	2	2	4	2	15	10	1	0	58
合計	129,262	127,731	151,404	131,742	123,313	134,495	147,236	119,790	143,334	141,734	108,914	125,725	1,584,680

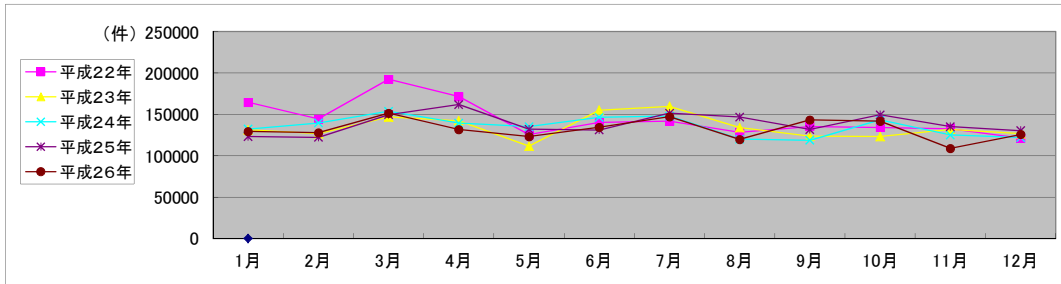

局名	東京法務局
庁名	品川出張所
登記所外証明書 発行請求機 設置場所	
備考	

国が実施した年度
包括的民間委託を実施した年度

1 従来の実施に要した経費

(単位:千円)

		平成22年度	平成23年度	平成24年度	平成25年度	平成26年度
人件費	常勤職員	0	0	0	0	0
	非常勤職員	0	0	0	0	0
	(うち登記所外)	(0)	(0)	(0)	(0)	(0)
物件費		0	0	0	0	0
委託費等	委託費	35,769	44,467	54,341	34,053	35,026
	成功報酬等	0	0	0	0	0
	旅費その他	0	0	0	0	0
計(a)		35,769	44,467	54,341	34,053	35,026
参考	退職給付費用	0	0	0	0	0
	減価償却費	0	0	0	0	0
値(b)		0	0	0	0	0
(a)+(b)		35,769	44,467	54,341	34,053	35,026

※委託業務の停止期間中(平成24年7月2日~同年8月3日)は、国が委託業務を実施。

2 従来の実施に要した人員

(単位:人)

	平成22年度	平成23年度	平成24年度	平成25年度	平成26年度
常勤職員	0.0	0.0	0.0	0.0	0.0
非常勤職員	0.0	0.0	0.0	0.0	0.0
(うち登記所外)	(0.0)	(0.0)	(0.0)	(0.0)	(0.0)
業務委託職員(民間)	10.1	10.1	10.0	9.3	9.4

3 従来の実施方法等(従来業務実施における取扱数量)

(1) 乙号事件数 次葉のとおり

(2) 郵送請求收受数

H26.1	H26.2	H26.3	H26.4	H26.5	H26.6	H26.7	H26.8	H26.9	H26.10	H26.11	H26.12	合計
564	511	476	475	444	424	486	493	508	516	493	516	5,906

(3) 印刷/複写/閲覧/付記の割合

(4) 乙号事件数の曜日別動向

	印刷	複写	閲覧	付記
登記事項証明書	98%	2%		
要約書(閲覧)	78%		22%	
印鑑証明	100%			
地図等の写しの交付	100%	0%		
地図等の閲覧	0%		0%	
その他	0%	0%	0%	0%

月	火	水	木	金
17%	27%	12%	30%	14%

(5) 登記情報及び地図情報の電子データによる提供数

	平成24年		平成25年		平成26年	
	登記	地図	登記	地図	登記	地図
件数	0	0	0	0	1	3
筆個数	0	0	0	0	4,000	3

(6) 請求書枚数の時間別動向

8:30~9:00	9:00~9:30	9:30~10:00	10:00~10:30	10:30~11:00	11:00~11:30
	6%	6%	6%	4%	12%
11:30~12:00	12:00~12:30	12:30~13:00	13:00~13:30	13:30~14:00	14:00~14:30
6%	5%	4%	5%	9%	9%
14:30~15:00	15:00~15:30	15:30~16:00	16:00~16:30	16:30~17:00	17:00~17:15
8%	4%	5%	4%	2%	1%

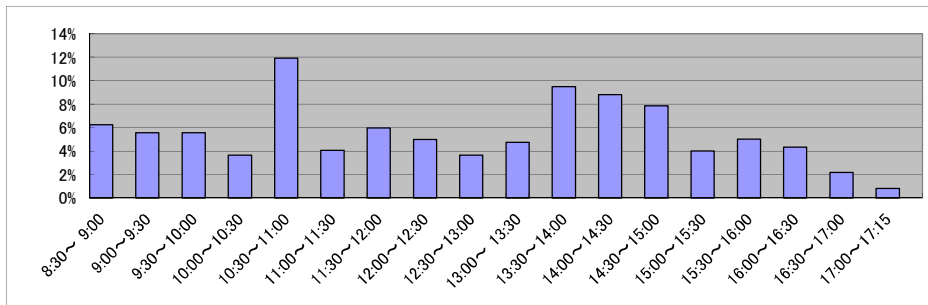

局名	東京法務局
庁名	城南出張所
登記所外証明書 発行請求機 設置場所	
備考	

国が実施した年度
包括的民間委託を実施した年度

1 従来の実施に要した経費

(単位:千円)

		平成22年度	平成23年度	平成24年度	平成25年度	平成26年度
人件費	常勤職員	0	0	0	0	0
	非常勤職員	0	0	0	0	0
	(うち登記所外)	(0)	(0)	(0)	(0)	(0)
	物件費	0	0	0	0	0
委託費等	委託費	36,646	23,104	28,235	17,694	18,199
	成功報酬等	0	0	0	0	0
	旅費その他	0	0	0	0	0
計(a)		36,646	23,104	28,235	17,694	18,199
参考 値(b)	退職給付費用	0	0	0	0	0
	減価償却費	0	0	0	0	0
	間接部門費	0	0	0	0	0
(a)+(b)		36,646	23,104	28,235	17,694	18,199

※ 委託業務の停止期間中(平成24年7月2日～同年8月3日)は、国が委託業務を実施。

2 従来の実施に要した人員

(単位:人)

	平成22年度	平成23年度	平成24年度	平成25年度	平成26年度
常勤職員	0.0	0.0	0.0	0.0	0.0
非常勤職員	0.0	0.0	0.0	0.0	0.0
(うち登記所外)	(0.0)	(0.0)	(0.0)	(0.0)	(0.0)
業務委託職員(民間)	14.1	14.6	12.8	9.2	6.5

3 従来の実施方法等(従来業務実施における取扱数量)

(1) 乙号事件数 次葉のとおり

(2) 郵送請求收受数

H26.1	H26.2	H26.3	H26.4	H26.5	H26.6	H26.7	H26.8	H26.9	H26.10	H26.11	H26.12	合計
425	405	367	448	436	349	422	418	419	470	418	352	4,929

(3) 印刷/複写/閲覧/付記の割合

(4) 乙号事件数の曜日別動向

	印刷	複写	閲覧	付記
登記事項証明書	96%	4%		
要約書(閲覧)	97%		3%	
印鑑証明	100%			
地図等の写しの交付	100%	0%		
地図等の閲覧	0%		0%	
その他	0%	0%	0%	0%

月	火	水	木	金	
	22%	20%	16%	22%	20%

(5) 登記情報及び地図情報の電子データによる提供数

	平成24年		平成25年		平成26年	
	登記	地図	登記	地図	登記	地図
件数	1	1	0	0	1	4
筆個数	800		0		3,800	

(6) 請求書枚数の時間別動向

8:30~9:00	9:00~9:30	9:30~10:00	10:00~10:30	10:30~11:00	11:00~11:30	
	6%	4%	7%	2%	6%	8%
11:30~12:00	12:00~12:30	12:30~13:00	13:00~13:30	13:30~14:00	14:00~14:30	
	5%	8%	4%	3%	7%	5%
14:30~15:00	15:00~15:30	15:30~16:00	16:00~16:30	16:30~17:00	17:00~17:15	
	2%	7%	8%	8%	4%	6%

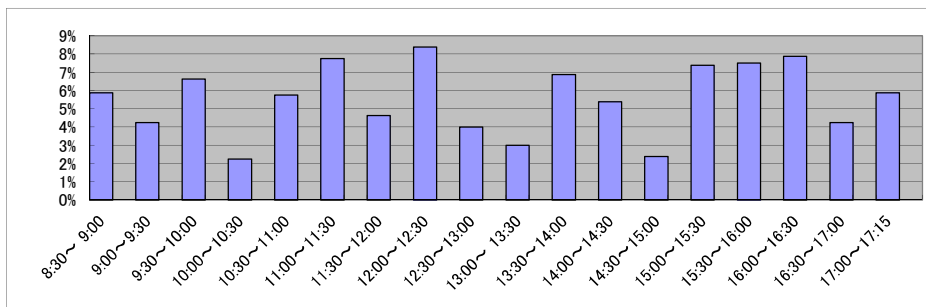

庁名	東京法務局城南出張所
----	------------

平成22年	H22.1	H22.2	H22.3	H22.4	H22.5	H22.6	H22.7	H22.8	H22.9	H22.10	H22.11	H22.12	合計
登記事項証明書	28,777	23,398	26,448	25,135	20,917	24,193	23,423	21,082	21,392	22,298	21,040	19,808	277,911
うちオンライン	9,719	3,743	4,478	4,617	4,426	4,362	4,475	3,601	3,474	4,134	4,136	3,692	54,857
要約書(閲覧)	5,829	7,650	6,883	4,451	5,026	8,049	4,933	7,185	6,939	10,533	4,505	8,485	80,468
印鑑証明	5,110	5,192	6,430	4,885	4,613	5,520	5,277	4,858	5,329	5,077	5,200	4,757	62,248
うちオンライン	4	6	22	18	2	22	17	9	25	9	13	25	172
地図等の写しの交付	6,166	6,329	7,142	5,717	5,914	6,603	5,765	6,115	8,320	8,126	6,209	5,708	78,114
うちオンライン	20	27	39	22	20	32	41	45	37	42	31	19	375
地図等の閲覧	99	126	53	26	36	50	40	25	22	872	40	95	1,484
その他	3	2	3	2	6	7	7	3	6	3	207	4	253
うちオンライン	0	0	0	0	0	0	0	0	0	0	0	0	0
合計	45,984	42,697	46,959	40,216	36,512	44,422	39,445	39,268	42,008	46,909	37,201	38,857	500,478

平成23年	H23.1	H23.2	H23.3	H23.4	H23.5	H23.6	H23.7	H23.8	H23.9	H23.10	H23.11	H23.12	合計
登記事項証明書	22,760	20,982	27,208	24,910	27,469	32,763	25,674	24,813	24,236	25,173	23,006	23,222	302,216
うちオンライン	3,767	3,611	4,698	5,535	4,358	4,447	4,833	4,119	3,502	4,187	3,999	4,581	51,637
要約書(閲覧)	9,074	16,245	104,288	9,054	4,790	12,284	4,224	8,413	4,770	10,096	3,744	60,021	247,003
印鑑証明	5,284	5,304	6,155	4,759	4,093	5,142	5,123	4,613	5,086	4,655	4,776	4,601	59,591
うちオンライン	7	3	39	1	18	29	41	21	12	24	2	24	221
地図等の写しの交付	6,042	5,909	5,777	5,552	6,192	6,561	5,434	8,496	6,372	9,173	6,824	5,501	77,833
うちオンライン	23	43	29	23	23	35	61	59	60	43	53	41	493
地図等の閲覧	59	38	54	17	23	44	156	62	476	371	848	254	2,402
その他	207	2	2	650	729	3	861	504	5	6	1,390	870	5,229
うちオンライン	0	0	0	0	0	0	0	0	0	1	0	0	1
合計	43,426	48,480	143,484	44,942	43,296	56,797	41,472	46,901	40,945	49,474	40,588	94,469	694,274

平成24年	H24.1	H24.2	H24.3	H24.4	H24.5	H24.6	H24.7	H24.8	H24.9	H24.10	H24.11	H24.12	合計
登記事項証明書	23,718	24,017	22,196	22,774	21,907	21,222	23,053	19,847	19,329	22,083	22,124	17,598	259,868
うちオンライン	6,276	5,344	4,108	5,157	4,225	4,369	4,859	4,284	3,786	5,188	4,359	3,984	55,939
要約書(閲覧)	4,338	3,649	3,315	4,350	4,699	3,435	2,738	3,452	2,607	4,774	8,603	2,164	48,124
印鑑証明	4,626	5,238	6,279	4,911	5,145	5,261	5,453	4,768	4,932	5,366	5,010	4,346	61,335
うちオンライン	31	11	27	31	31	14	26	7	39	14	9	29	269
地図等の写しの交付	5,432	6,148	5,088	4,873	5,129	4,979	5,372	5,741	4,552	4,833	4,262	3,925	60,334
うちオンライン	33	51	75	85	137	76	103	111	94	141	157	94	1,157
地図等の閲覧	105	272	47	41	214	70	59	58	81	42	219	39	1,247
その他	513	2	4	6	495	496	879	589	814	3	400	3	4,204
うちオンライン	0	0	1	0	0	0	0	0	0	0	0	0	1
合計	38,732	39,326	36,929	36,955	37,589	35,463	37,554	34,455	32,315	37,101	40,618	28,075	435,112

平成25年	H25.1	H25.2	H25.3	H25.4	H25.5	H25.6	H25.7	H25.8	H25.9	H25.10	H25.11	H25.12	合計
登記事項証明書	19,166	20,635	23,171	24,672	21,823	20,365	24,444	20,351	21,545	23,536	20,433	17,975	258,116
うちオンライン	3,820	4,038	4,427	5,897	5,576	4,688	6,793	3,953	4,034	5,622	4,463	3,943	57,254
要約書(閲覧)	3,715	2,052	1,836	1,917	3,554	3,773	3,128	3,827	2,290	4,732	2,440	1,313	34,577
印鑑証明	5,312	4,937	6,212	5,656	5,048	4,808	4,962	4,574	5,036	5,280	4,835	4,242	60,902
うちオンライン	31	2	25	9	21	20	46	12	24	46	18	36	290
地図等の写しの交付	3,489	3,563	3,917	3,423	4,173	3,661	3,440	2,873	2,522	3,151	2,130	1,808	38,150
うちオンライン	86	132	112	127	195	92	162	124	106	143	146	96	1,521
地図等の閲覧	50	36	42	16	40	27	334	4	2	0	0	0	551
その他	2	2	1	0	6	5	503	3	10	6	506	498	1,542
うちオンライン	0	0	0	0	0	0	0	1	4	0	2	0	7
合計	31,734	31,225	35,179	35,684	34,644	32,639	36,811	31,632	31,405	36,705	30,344	25,836	393,838

平成26年	H26.1	H26.2	H26.3	H26.4	H26.5	H26.6	H26.7	H26.8	H26.9	H26.10	H26.11	H26.12	合計
登記事項証明書	21,608	20,281	22,438	22,496	21,408	21,398	22,371	19,394	22,262	24,977	18,846	20,606	258,085
うちオンライン	4,893	4,626	5,001	5,750	4,078	4,793	5,373	3,841	5,403	5,168	4,183	4,824	57,933
要約書(閲覧)	2,444	1,708	2,005	2,691	5,422	2,599	1,861	1,762	2,283	3,817	1,464	2,797	30,853
印鑑証明	5,108	4,854	5,598	4,774	4,520	5,023	5,312	3,933	5,484	5,337	4,068	4,806	58,817
うちオンライン	41	29	54	22	47	29	47	34	52	55	22	24	456
地図等の写しの交付	2,133	1,493	2,036	1,929	3,131	4,837	2,513	2,298	2,283	2,264	1,987	3,433	30,337
うちオンライン	117	104	110	133	108	138	97	104	118	141	85	278	1,533
地図等の閲覧	0	0	0	0	0	0	0	0	0	0	0	0	0
その他	802	7	4	1	704	16	1,056	9	4	3	350	303	3,259
うちオンライン	0	5	0	0	0	1	0	0	0	0	2	0	8
合計	32,095	28,343	32,081	31,891	35,185	33,873	33,113	27,396	32,316	36,398	26,715	31,945	381,351

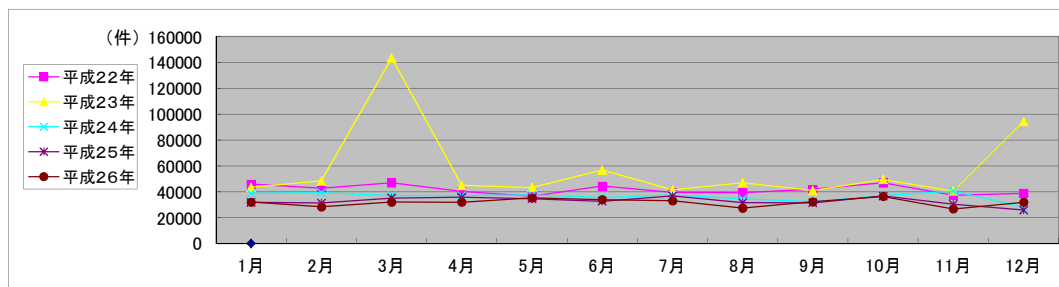

局名	東京法務局
庁名	世田谷出張所
登記所外証明書 発行請求機 設置場所	
備考	

国が実施した年度
包括的民間委託を実施した年度

1 従来の実施に要した経費

(単位:千円)

		平成22年度	平成23年度	平成24年度	平成25年度	平成26年度
人件費	常勤職員	0	0	0	0	0
	非常勤職員	0	0	0	0	0
	(うち登記所外)	(0)	(0)	(0)	(0)	(0)
	物件費	0	0	0	0	0
委託費等	委託費	30,920	26,875	26,853	32,847	33,885
	成功報酬等	0	0	0	0	0
	旅費その他	0	0	0	0	0
計(a)	30,920	26,875	26,853	32,847	33,885	
参考 値(b)	退職給付費用	0	0	0	0	0
	減価償却費	0	0	0	0	0
	間接部門費	0	0	0	0	0
(a)+(b)		30,920	26,875	26,853	32,847	33,885

2 従来の実施に要した人員

(単位:人)

	平成22年度	平成23年度	平成24年度	平成25年度	平成26年度
常勤職員	0.0	0.0	0.0	0.0	0.0
非常勤職員	0.0	0.0	0.0	0.0	0.0
(うち登記所外)	(0.0)	(0.0)	(0.0)	(0.0)	(0.0)
業務委託職員(民間)	15.9	16.6	13.5	11.5	11.3

3 従来の実施方法等(従来業務実施における取扱数量)

(1) 乙号事件数 次葉のとおり

(2) 郵送請求收受数

H26.1	H26.2	H26.3	H26.4	H26.5	H26.6	H26.7	H26.8	H26.9	H26.10	H26.11	H26.12	合計
655	654	628	628	611	673	735	620	577	711	552	537	7,581

(3) 印刷/複写/閲覧/付記の割合

(4) 乙号事件数の曜日別動向

	印刷	複写	閲覧	付記
登記事項証明書	98%	2%		
要約書(閲覧)	87%		13%	
印鑑証明	100%			
地図等の写しの交付	100%	0%		
地図等の閲覧	0%		0%	
その他	0%	0%	0%	0%

月	火	水	木	金	
	27%	19%	17%	17%	20%

(5) 登記情報及び地図情報の電子データによる提供数

	平成24年		平成25年		平成26年	
	登記	地図	登記	地図	登記	地図
件数	1	2	2	4	1	10
筆個数	1,900	2,600	2,600	4,000	1,900	10,000

(6) 請求書枚数の時間別動向

8:30~9:00	9:00~9:30	9:30~10:00	10:00~10:30	10:30~11:00	11:00~11:30	
	4%	4%	4%	7%	5%	
11:30~12:00	12:00~12:30	12:30~13:00	13:00~13:30	13:30~14:00	14:00~14:30	
	5%	7%	7%	9%	7%	
14:30~15:00	15:00~15:30	15:30~16:00	16:00~16:30	16:30~17:00	17:00~17:15	
	7%	5%	5%	4%	3%	1%

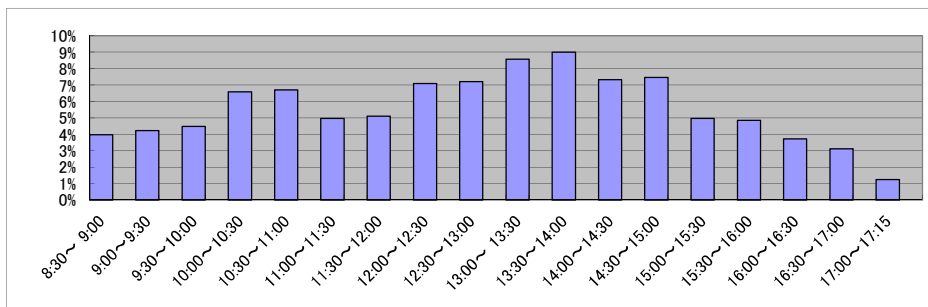

局名	東京法務局
庁名	渋谷出張所
登記所外証明書 発行請求機 設置場所	目黒
備考	

国が実施した年度
包括的民間委託を実施した年度

1 従来の実施に要した経費

(単位:千円)

		平成22年度	平成23年度	平成24年度	平成25年度	平成26年度
人件費	常勤職員	60,768	0	0	0	0
	非常勤職員	2,378	0	0	0	0
	(うち登記所外)	(0)	(0)	(0)	(0)	(0)
	物件費	0	0	0	0	0
委託費等	委託費	17,542	56,901	57,044	48,036	49,409
	成功報酬等	0	0	0	0	0
	旅費その他	0	0	0	0	0
計(a)	80,688	56,901	57,044	48,036	49,409	
参考値(b)	退職給付費用	7,629	0	0	0	0
	減価償却費	0	0	0	0	0
	間接部門費	1,366	0	0	0	0
(a)+(b)		89,683	56,901	57,044	48,036	49,409

2 従来の実施に要した人員

(単位:人)

	平成22年度	平成23年度	平成24年度	平成25年度	平成26年度
常勤職員	9.0	0.0	0.0	0.0	0.0
非常勤職員	1.2	0.0	2.2	0.0	0.0
(うち登記所外)	(0.0)	(0.0)	(2.2)	(0.0)	(0.0)
業務委託職員(民間)	23.0	19.0	14.1	17.4	14.2

3 従来の実施方法等(従来業務実施における取扱数量)

(1) 乙号事件数 次葉のとおり

(2) 郵送請求收受数

H26.1	H26.2	H26.3	H26.4	H26.5	H26.6	H26.7	H26.8	H26.9	H26.10	H26.11	H26.12	合計
726	719	660	769	853	776	743	758	718	724	654	640	8,740

(3) 印刷/複写/閲覧/付記の割合

(4) 乙号事件数の曜日別動向

	印刷	複写	閲覧	付記
登記事項証明書	99%	1%		
要約書(閲覧)	97%		3%	
印鑑証明	100%			
地図等の写しの交付	100%	0%		
地図等の閲覧	0%		0%	
その他	0%	0%	0%	0%

月	火	水	木	金
	23%	21%	18%	19%

(5) 登記情報及び地図情報の電子データによる提供数

	平成24年		平成25年		平成26年	
	登記	地図	登記	地図	登記	地図
件数	0	0	0	0	0	0
筆個数	0	0	0	0	0	0

(6) 請求書枚数の時間別動向

8:30~9:00	9:00~9:30	9:30~10:00	10:00~10:30	10:30~11:00	11:00~11:30
	5%	5%	5%	8%	6%
11:30~12:00	12:00~12:30	12:30~13:00	13:00~13:30	13:30~14:00	14:00~14:30
	5%	5%	3%	6%	8%
14:30~15:00	15:00~15:30	15:30~16:00	16:00~16:30	16:30~17:00	17:00~17:15
	4%	3%	8%	10%	4%

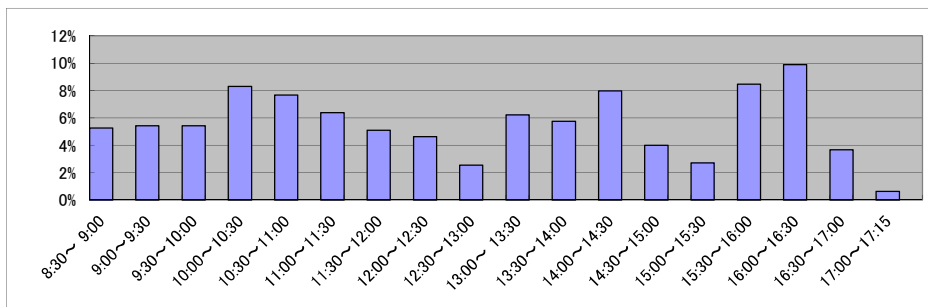

庁名	東京法務局渋谷出張所
----	------------

平成22年	H22.1	H22.2	H22.3	H22.4	H22.5	H22.6	H22.7	H22.8	H22.9	H22.10	H22.11	H22.12	合計
登記事項証明書	66,157	60,106	68,129	70,689	58,643	68,066	66,813	56,172	61,973	64,709	60,091	58,002	759,550
うちオンライン	14,893	11,692	13,273	16,380	14,259	15,959	15,720	12,219	11,336	13,702	13,547	13,984	166,964
要約書(閲覧)	8,568	8,509	9,807	10,019	9,361	9,109	8,645	8,506	7,355	6,528	9,488	5,643	101,538
印鑑証明	11,955	11,292	14,391	18,710	20,029	25,375	20,496	18,697	21,149	21,404	20,225	19,088	222,811
うちオンライン	796	1,015	888	678	778	668	833	790	687	679	878	690	9,380
地図等の写しの交付	6,561	7,085	7,394	7,179	6,632	7,423	6,544	6,395	7,014	6,918	7,136	5,950	82,231
うちオンライン	30	46	30	12	18	36	21	21	19	13	11	18	275
地図等の閲覧	91	120	107	106	97	181	76	75	30	425	37	15	1,360
その他	425	243	189	165	475	22	646	282	537	24	352	371	3,731
うちオンライン	0	0	0	0	0	0	0	0	0	0	0	0	0
合計	93,757	87,355	100,017	106,868	95,237	110,176	103,220	90,127	98,058	100,008	97,329	89,069	1,171,221

平成23年	H23.1	H23.2	H23.3	H23.4	H23.5	H23.6	H23.7	H23.8	H23.9	H23.10	H23.11	H23.12	合計
登記事項証明書	55,248	58,373	62,726	60,510	54,332	63,707	58,386	64,864	58,103	60,036	55,498	53,815	705,598
うちオンライン	12,781	11,915	14,013	15,379	11,611	14,711	14,638	14,267	13,453	13,604	11,132	11,818	159,322
要約書(閲覧)	5,819	6,137	5,897	5,454	4,710	4,840	4,288	4,393	4,550	5,393	12,934	4,440	68,855
印鑑証明	20,602	20,030	22,190	17,714	16,238	20,496	17,685	17,762	18,304	18,206	16,788	16,179	222,194
うちオンライン	700	138	129	378	630	1,118	1,176	1,169	1,349	1,122	708	801	9,418
地図等の写しの交付	6,020	6,353	6,093	6,190	6,028	6,551	6,056	6,240	6,374	6,367	6,635	5,809	74,716
うちオンライン	15	26	21	49	48	47	43	45	51	31	67	49	492
地図等の閲覧	33	15	24	31	20	13	2	40	1	5	0	33	217
その他	853	17	22	21	674	28	210	6	5	5	247	5	2,093
うちオンライン	0	0	0	0	0	0	0	0	0	0	0	0	0
合計	88,575	90,925	96,952	89,920	82,002	95,635	86,627	93,305	87,337	90,012	92,102	80,281	1,073,673

平成24年	H24.1	H24.2	H24.3	H24.4	H24.5	H24.6	H24.7	H24.8	H24.9	H24.10	H24.11	H24.12	合計
登記事項証明書	57,848	59,361	62,931	60,783	59,194	62,228	65,076	60,215	55,617	71,277	63,693	56,045	734,268
うちオンライン	12,475	12,725	15,476	16,537	13,376	12,863	15,289	12,286	10,558	15,679	12,683	12,023	161,970
要約書(閲覧)	4,522	5,451	5,690	3,872	8,018	3,940	6,325	20,318	4,045	6,159	5,566	3,070	76,976
印鑑証明	19,448	19,126	22,571	16,710	17,927	21,382	20,499	17,568	20,919	21,370	21,072	18,181	236,773
うちオンライン	771	1,432	2,053	261	1,021	1,132	1,180	1,172	1,385	1,422	1,011	1,266	14,106
地図等の写しの交付	5,814	6,457	6,210	5,795	6,947	7,372	5,631	5,216	6,238	7,895	7,596	6,629	77,800
うちオンライン	39	90	41	56	61	84	118	158	138	139	171	124	1,219
地図等の閲覧	0	0	0	0	0	0	0	0	2	0	0	0	2
その他	636	12	17	10	8	23	9	16	3	15	6	5	760
うちオンライン	0	0	3	0	0	0	0	0	0	0	0	0	3
合計	88,268	90,407	97,419	87,170	92,094	94,945	97,540	103,333	86,824	106,716	97,933	83,930	1,126,579

平成25年	H25.1	H25.2	H25.3	H25.4	H25.5	H25.6	H25.7	H25.8	H25.9	H25.10	H25.11	H25.12	合計
登記事項証明書	60,472	67,063	72,063	76,285	68,641	68,619	81,837	59,909	59,019	65,465	59,432	61,809	800,614
うちオンライン	13,361	11,851	14,698	17,640	14,333	14,390	21,440	13,720	13,821	16,468	13,346	16,335	181,403
要約書(閲覧)	3,605	3,285	4,314	6,395	4,039	5,860	3,830	4,201	2,693	4,565	3,066	2,178	48,031
印鑑証明	20,867	21,610	25,241	20,683	18,063	21,467	21,759	16,144	19,046	17,899	18,501	16,404	237,684
うちオンライン	1,187	1,542	2,067	1,047	1,050	1,928	1,402	1,601	1,682	1,968	1,574	1,604	18,652
地図等の写しの交付	6,186	6,989	6,685	7,032	7,255	7,194	7,867	7,109	6,578	6,034	6,635	5,636	81,200
うちオンライン	384	182	177	246	231	178	283	226	262	290	350	200	3,009
地図等の閲覧	0	7	0	0	0	0	0	0	0	14	14	9	44
その他	13	14	19	5	19	20	27	11	32	11	174	17	362
うちオンライン	0	0	0	0	0	0	0	0	0	0	0	0	0
合計	91,143	98,968	108,322	110,400	98,017	103,160	115,320	87,374	87,368	93,988	87,822	86,053	1,167,935

平成26年	H26.1	H26.2	H26.3	H26.4	H26.5	H26.6	H26.7	H26.8	H26.9	H26.10	H26.11	H26.12	合計
登記事項証明書	59,958	57,159	63,533	63,299	61,340	58,200	63,329	54,098	61,208	62,273	50,577	54,361	709,335
うちオンライン	16,325	13,691	17,257	19,149	15,166	14,058	17,268	14,379	13,665	17,729	12,535	14,918	186,140
要約書(閲覧)	2,724	2,652	2,884	3,229	14,436	4,703	7,594	2,291	2,009	2,453	1,908	4,106	50,989
印鑑証明	19,673	19,260	22,724	17,407	18,158	20,462	18,914	15,317	18,896	18,914	16,895	18,285	224,905
うちオンライン	2,027	1,614	2,910	930	2,252	1,913	1,402	1,204	2,027	1,257	939	1,760	20,235
地図等の写しの交付	4,297	4,409	4,815	3,397	3,950	3,740	3,898	4,038	4,780	4,646	3,948	3,967	49,885
うちオンライン	225	272	353	200	321	225	296	340	287	314	300	390	3,523
地図等の閲覧	4	1	4	0	0	3	8	0	0	3	2	0	25
その他	8	6	4	14	10	18	23	4	11	21	18	26	163
うちオンライン	0	0	0	0	0	0	0	0	0	0	0	0	0
合計	86,664	83,487	93,964	87,346	97,894	87,126	93,766	75,748	86,904	88,310	73,348	80,745	1,035,302

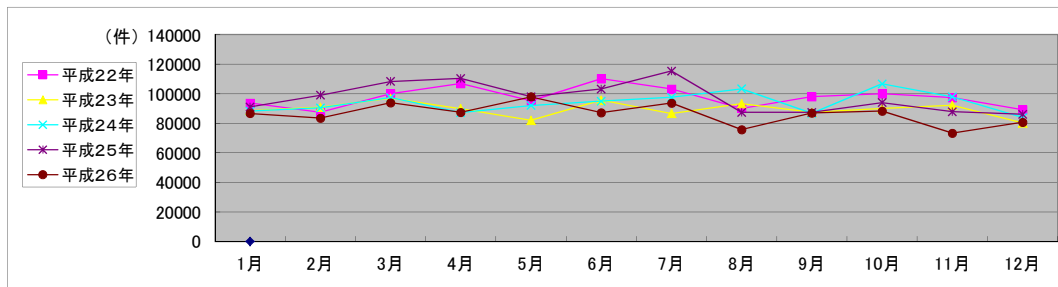

局名	東京法務局
庁名	中野出張所
登記所外証明書 発行請求機 設置場所	
備考	

国が実施した年度
包括的民間委託を実施した年度

1 従来の実施に要した経費

(単位:千円)

		平成22年度	平成23年度	平成24年度	平成25年度	平成26年度
人件費	常勤職員	0	0	0	0	0
	非常勤職員	0	0	0	0	0
	(うち登記所外)	(0)	(0)	(0)	(0)	(0)
	物件費	0	0	0	0	0
委託費等	委託費	25,789	17,360	17,345	15,379	15,818
	成功報酬等	0	0	0	0	0
	旅費その他	0	0	0	0	0
計(a)	25,789	17,360	17,345	15,379	15,818	
参考値(b)	退職給付費用	0	0	0	0	0
	減価償却費	0	0	0	0	0
	間接部門費	0	0	0	0	0
(a)+(b)		25,789	17,360	17,345	15,379	15,818

2 従来の実施に要した人員

(単位:人)

	平成22年度	平成23年度	平成24年度	平成25年度	平成26年度
常勤職員	0.0	0.0	0.0	0.0	0.0
非常勤職員	0.0	0.0	0.0	0.0	0.0
(うち登記所外)	(0.0)	(0.0)	(0.0)	(0.0)	(0.0)
業務委託職員(民間)	7.0	6.7	6.7	6.5	6.4

3 従来の実施方法等(従来業務実施における取扱数量)

(1) 乙号事件数 次葉のとおり

(2) 郵送請求收受数

H26.1	H26.2	H26.3	H26.4	H26.5	H26.6	H26.7	H26.8	H26.9	H26.10	H26.11	H26.12	合計
311	274	260	335	354	284	421	283	318	283	273	283	3,679

(3) 印刷/複写/閲覧/付記の割合

(4) 乙号事件数の曜日別動向

	印刷	複写	閲覧	付記
登記事項証明書	99%	1%		
要約書(閲覧)	100%		0%	
印鑑証明	100%			
地図等の写しの交付	98%	2%		
地図等の閲覧	0%		0%	
その他	100%	0%	0%	0%

月	火	水	木	金
21%	22%	19%	22%	16%

(5) 登記情報及び地図情報の電子データによる提供数

	平成24年		平成25年		平成26年	
	登記	地図	登記	地図	登記	地図
件数	0	0	0	0	1	0
筆個数	0	0	0	0	141	0

(6) 請求書枚数の時間別動向

8:30~9:00	9:00~9:30	9:30~10:00	10:00~10:30	10:30~11:00	11:00~11:30
	3%	4%	9%	6%	9%
11:30~12:00	12:00~12:30	12:30~13:00	13:00~13:30	13:30~14:00	14:00~14:30
7%	5%	6%	9%	8%	8%
14:30~15:00	15:00~15:30	15:30~16:00	16:00~16:30	16:30~17:00	17:00~17:15
4%	7%	4%	3%	2%	0%

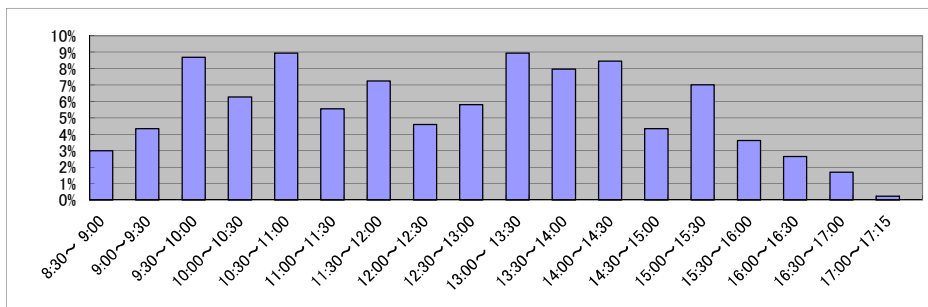

庁名	東京法務局中野出張所
----	------------

平成22年	H22.1	H22.2	H22.3	H22.4	H22.5	H22.6	H22.7	H22.8	H22.9	H22.10	H22.11	H22.12	合計
登記事項証明書	17,519	20,471	22,410	22,382	23,539	25,252	19,530	17,689	19,853	17,714	17,117	17,521	240,997
うちオンライン	4,123	5,207	5,405	6,201	9,454	4,005	4,145	3,934	6,587	4,189	4,288	4,649	62,187
要約書(閲覧)	3,024	6,500	9,303	4,240	3,965	4,762	3,663	12,100	4,784	4,224	4,987	4,294	65,846
印鑑証明	2,747	3,606	3,511	2,787	2,690	2,835	2,799	2,470	2,766	2,389	2,776	2,310	33,686
うちオンライン	8	3	13	14	4	12	12	7	12	8	11	9	113
地図等の写しの交付	2,760	3,764	3,885	3,524	3,256	3,675	3,703	4,296	3,588	3,119	3,788	3,240	42,598
うちオンライン	9	21	9	9	10	21	8	18	19	14	17	22	177
地図等の閲覧	68	77	73	115	177	338	176	57	58	35	52	39	1,265
その他	402	128	381	39	120	42	342	453	403	172	437	512	3,431
うちオンライン	0	0	0	0	0	0	0	0	0	0	0	0	0
合計	26,520	34,546	39,563	33,087	33,747	36,904	30,213	37,065	31,452	27,653	29,157	27,916	387,823

平成23年	H23.1	H23.2	H23.3	H23.4	H23.5	H23.6	H23.7	H23.8	H23.9	H23.10	H23.11	H23.12	合計
登記事項証明書	18,037	17,476	20,786	18,074	17,106	18,926	17,534	19,426	17,298	20,663	19,515	18,765	223,606
うちオンライン	5,387	3,346	5,327	5,260	3,258	4,123	3,577	3,715	3,584	5,042	3,764	4,739	51,122
要約書(閲覧)	3,733	4,392	3,988	1,913	2,200	2,139	2,268	3,150	2,051	2,613	14,154	10,262	52,863
印鑑証明	2,705	2,615	3,126	2,493	2,103	2,687	2,408	2,430	2,643	2,430	2,501	2,345	30,486
うちオンライン	7	12	7	11	5	8	13	9	13	5	10	24	124
地図等の写しの交付	3,058	3,371	4,013	2,560	2,942	3,595	3,143	3,674	3,409	3,480	3,503	2,671	39,419
うちオンライン	26	14	18	14	8	26	25	19	22	20	22	28	242
地図等の閲覧	30	57	59	5	0	0	0	0	0	0	0	0	151
その他	407	122	560	13	190	437	18	20	823	212	911	2,045	5,758
うちオンライン	0	0	0	1	0	0	0	1	7	0	0	0	9
合計	27,970	28,033	32,532	25,058	24,541	27,784	25,371	28,700	26,224	29,398	40,584	36,088	352,283

平成24年	H24.1	H24.2	H24.3	H24.4	H24.5	H24.6	H24.7	H24.8	H24.9	H24.10	H24.11	H24.12	合計
登記事項証明書	18,166	18,818	19,530	18,908	18,797	22,169	19,537	20,243	19,944	20,530	17,723	16,331	230,696
うちオンライン	4,730	4,232	5,700	6,663	5,891	4,078	5,407	6,158	4,582	6,355	5,627	4,504	63,927
要約書(閲覧)	2,488	2,301	1,698	1,972	2,806	2,412	2,462	1,502	1,817	2,082	2,414	2,432	26,386
印鑑証明	2,494	3,154	3,120	2,502	2,455	2,485	2,610	2,135	2,457	2,691	2,449	2,373	30,925
うちオンライン	27	6	24	0	8	7	2	6	12	8	35	8	143
地図等の写しの交付	2,616	3,852	2,890	2,616	2,675	3,039	3,682	2,636	2,501	2,602	2,417	3,404	34,930
うちオンライン	34	68	38	61	53	68	73	54	54	67	75	93	738
地図等の閲覧	0	1	0	0	11	20	0	0	29	3	19	36	119
その他	1,264	142	0	16	105	35	321	914	693	17	712	2,153	6,372
うちオンライン	0	0	0	0	0	0	0	0	0	2	0	0	2
合計	27,028	28,268	27,238	26,014	26,849	30,160	28,612	27,430	27,441	27,925	25,734	26,729	329,428

平成25年	H25.1	H25.2	H25.3	H25.4	H25.5	H25.6	H25.7	H25.8	H25.9	H25.10	H25.11	H25.12	合計
登記事項証明書	19,360	17,170	21,110	21,434	20,414	18,850	19,544	18,142	17,721	19,148	19,097	17,293	229,283
うちオンライン	5,569	5,776	7,298	7,440	5,664	6,509	6,591	5,692	5,102	6,976	6,220	6,637	75,474
要約書(閲覧)	1,252	1,515	1,556	1,330	1,308	1,610	2,500	1,114	1,102	1,511	1,509	997	17,304
印鑑証明	2,608	2,536	2,983	2,619	2,391	2,398	2,816	2,227	2,580	2,597	2,865	2,238	30,858
うちオンライン	5	17	2	13	9	6	10	5	17	9	34	5	132
地図等の写しの交付	2,299	2,375	2,230	2,847	2,702	2,912	2,309	2,412	2,360	2,768	2,818	2,179	30,211
うちオンライン	78	91	106	211	134	105	130	144	104	184	159	140	1,586
地図等の閲覧	0	21	0	2	1	0	0	0	0	0	0	0	24
その他	1,241	1,189	2,803	8	226	440	343	1,070	1,060	374	1,636	1,818	12,208
うちオンライン	1	7	1	0	0	2	15	8	24	3	8	32	101
合計	26,760	24,806	30,682	28,240	27,042	26,210	27,512	24,965	24,823	26,398	27,925	24,525	319,888

平成26年	H26.1	H26.2	H26.3	H26.4	H26.5	H26.6	H26.7	H26.8	H26.9	H26.10	H26.11	H26.12	合計
登記事項証明書	18,361	17,636	19,045	24,332	17,709	17,851	20,624	16,545	19,855	21,318	17,480	16,574	227,330
うちオンライン	6,909	6,682	7,077	10,414	6,445	6,216	7,007	6,153	6,377	8,716	6,141	6,533	84,670
要約書(閲覧)	744	1,147	1,363	1,143	13,002	1,767	4,173	1,093	1,485	1,294	1,251	2,964	31,426
印鑑証明	3,025	2,694	3,211	2,780	2,366	2,528	2,814	2,235	2,909	2,929	2,581	2,387	32,459
うちオンライン	29	11	8	16	10	10	7	13	7	119	234	7	471
地図等の写しの交付	1,888	2,118	2,060	3,300	2,259	2,613	3,027	2,113	2,353	2,974	2,866	2,182	29,753
うちオンライン	97	112	100	172	130	153	147	181	121	197	113	142	1,665
地図等の閲覧	0	0	0	0	0	0	0	0	0	0	1	1	2
その他	1,307	1,176	251	253	289	471	330	1,537	1,112	409	1,341	2,012	10,488
うちオンライン	4	13	11	25	11	6	7	17	31	20	18	9	172
合計	25,325	24,771	25,930	31,808	35,625	25,230	30,968	23,523	27,714	28,924	25,520	26,120	331,458

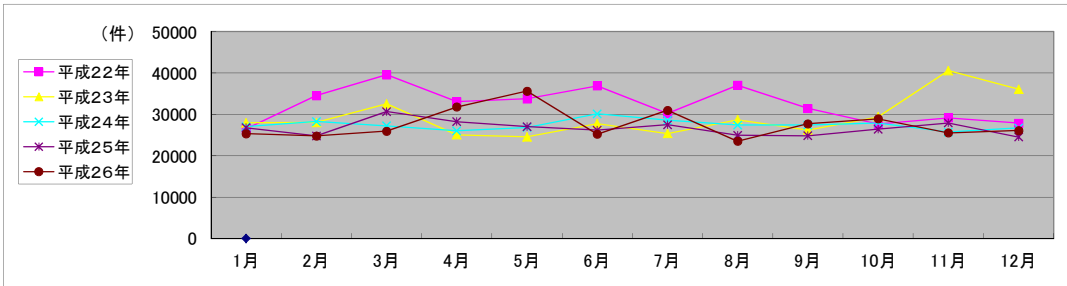

局名	東京法務局
庁名	杉並出張所
登記所外証明書 発行請求機 設置場所	
備考	

国が実施した年度
包括的民間委託を実施した年度

1 従来の実施に要した経費

(単位:千円)

		平成22年度	平成23年度	平成24年度	平成25年度	平成26年度
人件費	常勤職員	0	0	0	0	0
	非常勤職員	0	0	0	0	0
	(うち登記所外)	(0)	(0)	(0)	(0)	(0)
	物件費	0	0	0	0	0
委託費等	委託費	26,081	18,701	18,685	22,856	23,578
	成功報酬等	0	0	0	0	0
	旅費その他	0	0	0	0	0
計(a)	26,081	18,701	18,685	22,856	23,578	
参考 値(b)	退職給付費用	0	0	0	0	0
	減価償却費	0	0	0	0	0
	間接部門費	0	0	0	0	0
(a)+(b)		26,081	18,701	18,685	22,856	23,578

2 従来の実施に要した人員

(単位:人)

	平成22年度	平成23年度	平成24年度	平成25年度	平成26年度
常勤職員	0.0	0.0	0.0	0.0	0.0
非常勤職員	0.0	0.0	0.0	0.0	0.0
(うち登記所外)	(0.0)	(0.0)	(0.0)	(0.0)	(0.0)
業務委託職員(民間)	9.6	9.6	8.9	8.6	7.7

3 従来の実施方法等(従来業務実施における取扱数量)

(1) 乙号事件数 次葉のとおり

(2) 郵送請求收受数

H26.1	H26.2	H26.3	H26.4	H26.5	H26.6	H26.7	H26.8	H26.9	H26.10	H26.11	H26.12	合計
373	369	328	373	324	323	349	385	372	389	328	325	4,238

(3) 印刷/複写/閲覧/付記の割合

(4) 乙号事件数の曜日別動向

	印刷	複写	閲覧	付記
登記事項証明書	98%	2%		
要約書(閲覧)	94%		6%	
印鑑証明	100%			
地図等の写しの交付	100%	0%		
地図等の閲覧	0%		0%	
その他	0%	0%	0%	0%

月	火	水	木	金
25%	22%	18%	18%	17%

(5) 登記情報及び地図情報の電子データによる提供数

	平成24年		平成25年		平成26年	
	登記	地図	登記	地図	登記	地図
件数	1	1	2	19	2	59
筆個数	3,700		11,900		63,400	

(6) 請求書枚数の時間別動向

8:30~9:00	9:00~9:30	9:30~10:00	10:00~10:30	10:30~11:00	11:00~11:30
	1%	5%	5%	6%	9%
11:30~12:00	12:00~12:30	12:30~13:00	13:00~13:30	13:30~14:00	14:00~14:30
5%	3%	5%	9%	7%	9%
14:30~15:00	15:00~15:30	15:30~16:00	16:00~16:30	16:30~17:00	17:00~17:15
5%	6%	5%	7%	3%	1%

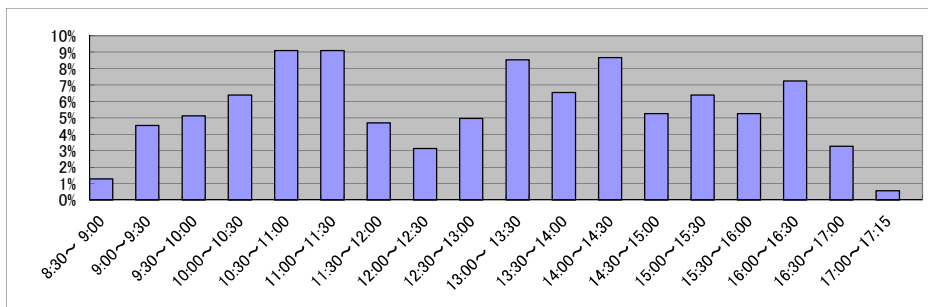

庁名 東京法務局杉並出張所

平成22年	H22.1	H22.2	H22.3	H22.4	H22.5	H22.6	H22.7	H22.8	H22.9	H22.10	H22.11	H22.12	合計
登記事項証明書	16,677	16,974	18,778	17,732	15,976	18,417	16,454	16,052	16,263	16,189	16,604	14,556	200,672
うちオンライン	2,658	2,587	3,069	3,141	3,063	3,071	3,089	3,354	2,599	3,501	3,121	2,825	36,078
要約書(閲覧)	6,009	6,075	5,551	6,009	4,779	6,611	10,120	4,897	4,818	5,386	4,942	4,623	69,820
印鑑証明	2,993	2,996	4,085	2,866	2,851	3,036	3,343	2,640	2,919	2,836	3,346	2,681	36,592
うちオンライン	0	3	0	0	0	0	3	0	3	0	3	0	12
地図等の写しの交付	5,035	5,774	6,171	5,375	5,484	5,572	5,297	5,123	5,739	5,749	6,036	4,592	65,947
うちオンライン	35	38	29	31	27	49	43	45	40	41	57	44	479
地図等の閲覧	53	45	58	67	52	56	89	38	38	92	47	16	651
その他	9	2	7	1	2	3	8	0	1	2	3	2	40
うちオンライン	0	0	0	0	0	0	0	0	0	0	0	0	0
合計	30,776	31,866	34,650	32,050	29,144	33,695	35,311	28,750	29,778	30,254	30,978	26,470	373,722

平成23年	H23.1	H23.2	H23.3	H23.4	H23.5	H23.6	H23.7	H23.8	H23.9	H23.10	H23.11	H23.12	合計
登記事項証明書	15,632	16,433	19,382	13,307	15,117	17,982	15,520	15,625	15,564	16,356	16,655	15,266	192,839
うちオンライン	3,151	3,009	3,064	2,495	2,311	2,708	2,699	3,239	2,601	3,243	2,879	3,060	34,459
要約書(閲覧)	8,303	4,063	4,609	3,910	3,369	4,033	5,452	5,060	4,322	3,704	10,623	3,691	61,139
印鑑証明	2,865	3,296	3,583	2,267	2,878	2,854	2,948	2,835	2,885	3,030	3,044	2,663	35,148
うちオンライン	0	3	0	76	5	0	3	3	10	3	0	3	106
地図等の写しの交付	4,960	5,305	5,821	4,964	5,501	6,180	4,599	5,530	6,166	6,554	6,023	4,934	66,537
うちオンライン	61	54	38	21	40	47	42	51	38	46	66	50	554
地図等の閲覧	21	22	188	11	0	0	0	0	0	0	0	0	242
その他	8	5	4	5	8	5	1	2	2	5	298	10	353
うちオンライン	0	0	0	0	0	0	0	0	0	0	0	0	0
合計	31,789	29,124	33,587	24,464	26,873	31,054	28,520	29,052	28,939	29,649	36,643	26,564	356,258

平成24年	H24.1	H24.2	H24.3	H24.4	H24.5	H24.6	H24.7	H24.8	H24.9	H24.10	H24.11	H24.12	合計
登記事項証明書	15,077	17,170	16,636	16,109	16,868	16,840	18,375	16,706	15,300	17,530	16,613	15,813	199,037
うちオンライン	2,694	3,401	2,972	3,937	3,629	3,247	2,965	3,178	2,435	3,122	3,443	4,558	39,581
要約書(閲覧)	3,603	4,686	4,168	23,667	3,669	4,799	3,939	2,998	6,552	8,434	3,646	3,815	73,976
印鑑証明	2,704	3,342	3,336	2,907	2,525	3,046	3,012	3,232	2,790	3,191	2,901	2,870	35,856
うちオンライン	0	0	2	2	0	5	0	5	0	2	4	13	33
地図等の写しの交付	5,475	5,859	5,747	6,068	6,143	6,171	5,844	5,787	6,209	6,305	5,103	4,989	69,700
うちオンライン	39	57	58	43	56	63	73	69	54	54	136	86	788
地図等の閲覧	23	0	0	0	0	0	0	0	0	0	0	0	23
その他	0	2	2	2	4	1	0	0	0	1	1	0	13
うちオンライン	0	0	0	0	0	0	0	0	0	0	0	0	0
合計	26,882	31,059	29,889	48,753	29,209	30,857	31,170	28,723	30,851	35,461	28,264	27,487	378,605

平成25年	H25.1	H25.2	H25.3	H25.4	H25.5	H25.6	H25.7	H25.8	H25.9	H25.10	H25.11	H25.12	合計
登記事項証明書	14,109	16,990	18,240	16,716	16,974	16,395	17,659	15,601	13,946	16,581	16,774	15,107	195,092
うちオンライン	3,166	3,524	3,314	4,110	3,731	4,325	4,585	4,008	3,107	4,132	3,454	4,134	45,590
要約書(閲覧)	2,701	2,887	2,845	3,603	3,145	2,677	12,450	2,240	3,024	2,363	2,559	2,331	42,825
印鑑証明	2,897	3,269	3,461	3,036	2,902	2,913	3,309	2,771	2,841	3,067	3,113	2,722	36,301
うちオンライン	3	4	7	0	8	4	2	9	1	2	0	4	44
地図等の写しの交付	4,407	4,977	4,658	4,756	4,853	4,641	4,694	4,402	4,334	3,868	4,201	3,262	53,053
うちオンライン	131	145	132	204	113	168	253	161	160	205	143	168	1,983
地図等の閲覧	0	0	0	0	41	1	4	0	0	0	0	0	46
その他	0	2	2	0	0	3,887	4	4	0	3	1	2	3,905
うちオンライン	0	0	0	0	0	467	0	0	0	0	0	0	467
合計	24,114	28,125	29,206	28,111	27,915	30,514	38,120	25,018	24,145	25,882	26,648	23,424	331,222

平成26年	H26.1	H26.2	H26.3	H26.4	H26.5	H26.6	H26.7	H26.8	H26.9	H26.10	H26.11	H26.12	合計
登記事項証明書	15,586	15,695	15,578	16,065	15,131	14,470	27,194	19,099	17,311	15,990	16,176	17,673	205,968
うちオンライン	3,821	3,338	3,914	4,321	3,686	3,211	4,180	3,486	3,678	3,899	3,620	3,738	44,892
要約書(閲覧)	2,403	2,983	2,309	2,349	9,824	13,550	24,341	7,686	2,449	2,339	2,263	3,484	75,980
印鑑証明	2,920	2,770	3,266	2,343	2,705	2,752	3,035	2,503	3,260	2,959	2,579	2,778	33,870
うちオンライン	1	2	4	1	0	1	0	1	5	5	9	4	33
地図等の写しの交付	3,487	3,117	3,305	3,457	3,671	3,369	3,409	3,379	3,886	3,275	3,457	3,398	41,210
うちオンライン	140	147	162	140	194	143	251	183	144	156	160	188	2,008
地図等の閲覧	0	0	0	0	1	0	0	0	0	0	0	0	1
その他	1	1	1	6	0	5	2	1	3	1	5	1	27
うちオンライン	0	0	0	1	0	0	0	0	0	0	0	0	1
合計	24,397	24,566	24,459	24,220	31,332	34,146	57,981	32,668	26,909	24,564	24,480	27,334	357,056

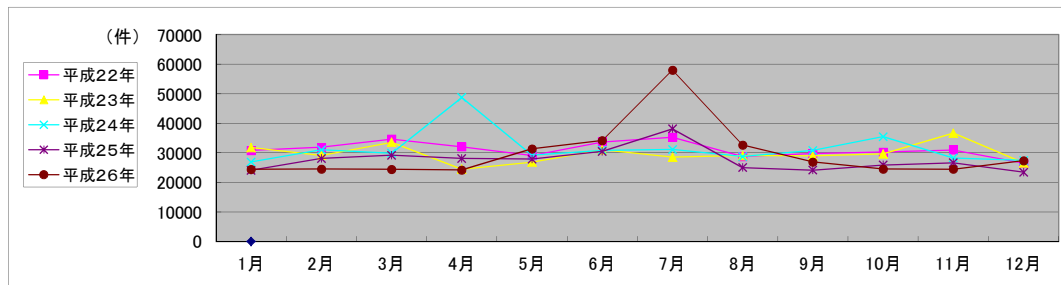

局名	東京法務局
庁名	練馬出張所
登記所外証明書 発行請求機 設置場所	
備考	

国が実施した年度
包括的民間委託を実施した年度

1 従来の実施に要した経費

(単位:千円)

		平成22年度	平成23年度	平成24年度	平成25年度	平成26年度
人件費	常勤職員	0	0	0	0	0
	非常勤職員	0	0	0	0	0
	(うち登記所外)	(0)	(0)	(0)	(0)	(0)
	物件費	0	0	0	0	0
委託費等	委託費	36,324	19,915	19,898	24,340	25,109
	成功報酬等	0	0	0	0	0
	旅費その他	0	0	0	0	0
計(a)	36,324	19,915	19,898	24,340	25,109	
参考値(b)	退職給付費用	0	0	0	0	0
	減価償却費	0	0	0	0	0
	間接部門費	0	0	0	0	0
(a)+(b)		36,324	19,915	19,898	24,340	25,109

2 従来の実施に要した人員

(単位:人)

	平成22年度	平成23年度	平成24年度	平成25年度	平成26年度
常勤職員	0.0	0.0	0.0	0.0	0.0
非常勤職員	0.0	0.0	0.0	0.0	0.0
(うち登記所外)	(0.0)	(0.0)	(0.0)	(0.0)	(0.0)
業務委託職員(民間)	9.3	7.4	7.9	7.9	8.0

3 従来の実施方法等(従来業務実施における取扱数量)

(1) 乙号事件数 次葉のとおり

(2) 郵送請求收受数

H26.1	H26.2	H26.3	H26.4	H26.5	H26.6	H26.7	H26.8	H26.9	H26.10	H26.11	H26.12	合計
516	458	484	485	459	397	477	435	374	501	372	415	5,373

(3) 印刷/複写/閲覧/付記の割合

(4) 乙号事件数の曜日別動向

	印刷	複写	閲覧	付記
登記事項証明書	99%	1%		
要約書(閲覧)	99%		1%	
印鑑証明	100%			
地図等の写しの交付	100%	0%		
地図等の閲覧	0%		0%	
その他	100%	0%	0%	0%

月	火	水	木	金
31%	17%	13%	20%	19%

(5) 登記情報及び地図情報の電子データによる提供数

	平成24年		平成25年		平成26年	
	登記	地図	登記	地図	登記	地図
件数	0	0	0	0	0	0
筆個数	0	0	0	0	0	0

(6) 請求書枚数の時間別動向

8:30~9:00	9:00~9:30	9:30~10:00	10:00~10:30	10:30~11:00	11:00~11:30
	10%	5%	7%	5%	7%
11:30~12:00	12:00~12:30	12:30~13:00	13:00~13:30	13:30~14:00	14:00~14:30
5%	4%	3%	5%	6%	6%
14:30~15:00	15:00~15:30	15:30~16:00	16:00~16:30	16:30~17:00	17:00~17:15
5%	6%	9%	7%	2%	1%

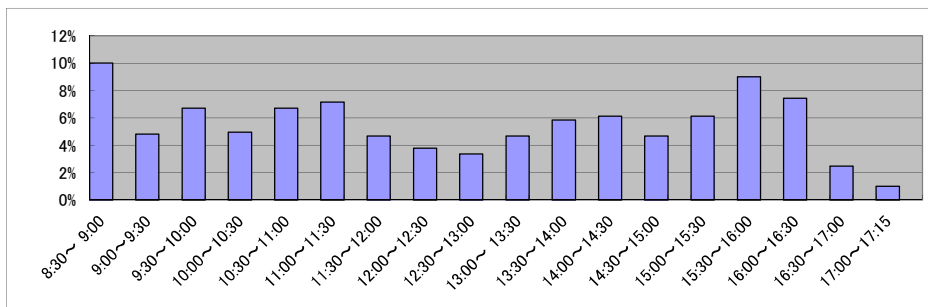

局名	東京法務局
庁名	町田出張所
登記所外証明書 発行請求機 設置場所	
備考	

国が実施した年度
包括的民間委託を実施した年度

1 従来の実施に要した経費

(単位:千円)

		平成22年度	平成23年度	平成24年度	平成25年度	平成26年度
人件費	常勤職員	15,472	0	0	0	0
	非常勤職員	1,189	0	0	0	0
	(うち登記所外)	(0)	(0)	(0)	(0)	(0)
物件費		0	0	0	0	0
委託費等	委託費	5,545	16,598	16,640	19,332	19,943
	成功報酬等	0	0	0	0	0
	旅費その他	0	0	0	0	0
計(a)		22,206	16,598	16,640	19,332	19,943
参考値(b)	退職給付費用	2,543	0	0	0	0
	減価償却費	0	0	0	0	0
間接部門費		465	0	0	0	0
(a)+(b)		25,214	16,598	16,640	19,332	19,943

2 従来の実施に要した人員

(単位:人)

	平成22年度	平成23年度	平成24年度	平成25年度	平成26年度
常勤職員	3.0	0.0	0.0	0.0	0.0
非常勤職員	0.0	0.0	0.0	0.0	0.0
(うち登記所外)	(0.6)	(0.0)	(0.0)	(0.0)	(0.0)
業務委託職員(民間)	4.0	5.8	5.8	5.8	6.1

3 従来の実施方法等(従来業務実施における取扱数量)

(1) 乙号事件数 次葉のとおり

(2) 郵送請求收受数

H26.1	H26.2	H26.3	H26.4	H26.5	H26.6	H26.7	H26.8	H26.9	H26.10	H26.11	H26.12	合計
157	170	162	190	180	181	147	175	125	160	143	139	1,929

(3) 印刷/複写/閲覧/付記の割合

(4) 乙号事件数の曜日別動向

	印刷	複写	閲覧	付記
登記事項証明書	99%	1%		
要約書(閲覧)	98%		2%	
印鑑証明	100%			
地図等の写しの交付	100%	0%		
地図等の閲覧	0%		0%	
その他	0%	0%	0%	0%

月	火	水	木	金
21%	17%	20%	22%	20%

(5) 登記情報及び地図情報の電子データによる提供数

	平成24年		平成25年		平成26年	
	登記	地図	登記	地図	登記	地図
件数	0	0	0	0	1	0
筆個数	0	0	0	0	9,100	0

(6) 請求書枚数の時間別動向

8:30~9:00	9:00~9:30	9:30~10:00	10:00~10:30	10:30~11:00	11:00~11:30
	5%	2%	5%	7%	7%
11:30~12:00	12:00~12:30	12:30~13:00	13:00~13:30	13:30~14:00	14:00~14:30
6%	3%	3%	5%	7%	13%
14:30~15:00	15:00~15:30	15:30~16:00	16:00~16:30	16:30~17:00	17:00~17:15
9%	8%	8%	3%	3%	0%

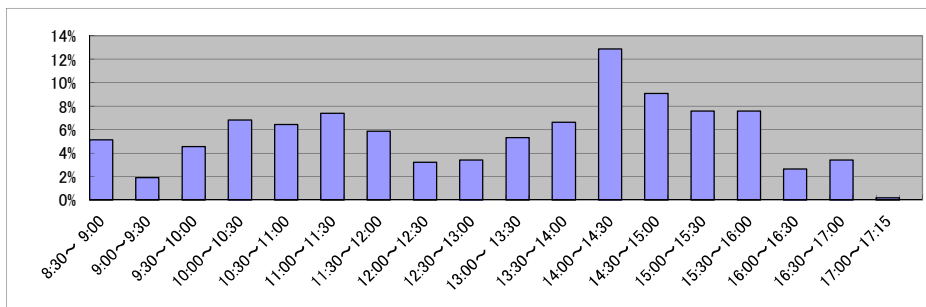

庁名 東京法務局町田出張所

平成22年	H22.1	H22.2	H22.3	H22.4	H22.5	H22.6	H22.7	H22.8	H22.9	H22.10	H22.11	H22.12	合計
登記事項証明書	13,984	16,513	18,754	13,310	12,727	15,117	13,666	13,655	14,354	14,029	13,781	13,060	172,950
うちオンライン	2,488	2,410	2,724	2,430	2,441	2,838	2,525	2,877	2,497	2,555	2,482	2,383	30,650
要約書(閲覧)	6,424	4,227	10,624	4,341	3,726	5,087	4,386	13,135	5,910	5,067	5,124	5,977	74,028
印鑑証明	2,720	2,517	3,478	2,350	2,405	2,442	2,403	2,259	2,426	2,364	2,496	2,498	30,358
うちオンライン	0	0	0	0	0	0	0	0	0	0	1	1	2
地図等の写しの交付	4,068	4,089	4,784	4,456	4,100	4,452	4,476	5,174	4,507	4,443	4,584	4,539	53,672
うちオンライン	17	46	20	24	14	17	13	14	14	22	26	17	244
地図等の閲覧	90	12	0	0	0	3	2	0	4	3	1	0	115
その他	1	2	3	2	7	2	4	3	4	0	1	4	33
うちオンライン	0	0	0	0	0	0	0	0	0	0	0	0	0
合計	27,287	27,360	37,643	24,459	22,965	27,103	24,937	34,226	27,205	25,906	25,987	26,078	331,156

平成23年	H23.1	H23.2	H23.3	H23.4	H23.5	H23.6	H23.7	H23.8	H23.9	H23.10	H23.11	H23.12	合計
登記事項証明書	13,175	13,866	13,018	13,809	11,861	17,233	12,702	12,351	15,187	13,562	13,548	12,614	162,926
うちオンライン	2,272	2,500	2,574	2,372	1,774	2,597	2,102	2,139	2,492	2,692	2,289	2,658	28,461
要約書(閲覧)	9,085	4,852	5,140	8,028	3,128	15,794	3,759	6,603	4,209	6,713	4,108	4,754	76,173
印鑑証明	2,401	2,539	2,914	2,214	1,975	2,681	2,170	2,126	2,373	2,322	2,314	2,126	28,155
うちオンライン	0	0	0	0	0	0	0	0	0	0	0	0	0
地図等の写しの交付	5,177	4,073	3,555	3,055	3,098	3,280	2,955	3,067	3,164	3,488	4,544	3,998	43,454
うちオンライン	20	13	11	14	8	15	15	17	19	22	18	17	189
地図等の閲覧	0	10	0	0	0	1	0	0	0	0	0	0	11
その他	0	0	1	0	0	11	0	2	0	0	2	0	16
うちオンライン	0	0	0	0	0	0	0	0	0	0	0	0	0
合計	29,838	25,340	24,628	27,106	20,062	39,000	21,586	24,149	24,933	26,085	24,516	23,492	310,735

平成24年	H24.1	H24.2	H24.3	H24.4	H24.5	H24.6	H24.7	H24.8	H24.9	H24.10	H24.11	H24.12	合計
登記事項証明書	13,948	19,603	14,575	13,063	14,832	13,363	14,208	14,239	11,982	16,379	14,032	14,008	174,232
うちオンライン	2,318	2,265	2,723	2,301	2,801	2,593	2,651	2,754	2,456	2,923	2,666	2,935	31,386
要約書(閲覧)	4,926	5,440	6,617	2,641	15,689	5,220	3,299	5,502	17,745	4,357	4,562	3,891	79,889
印鑑証明	2,206	2,566	3,244	2,274	2,348	2,274	2,612	2,188	2,529	2,202	2,344	2,334	29,121
うちオンライン	0	0	0	0	0	0	0	0	0	0	0	0	0
地図等の写しの交付	4,260	5,078	4,428	3,827	5,059	4,438	4,680	4,251	3,748	4,203	4,077	3,624	51,673
うちオンライン	29	16	16	14	26	27	32	26	47	64	41	36	374
地図等の閲覧	0	0	0	0	0	0	0	0	0	0	0	0	0
その他	0	0	0	0	0	3	1	1	3	7	0	3	18
うちオンライン	0	0	0	0	0	0	0	0	0	0	0	0	0
合計	25,340	32,687	28,864	21,805	37,928	25,298	24,800	26,181	36,007	27,148	25,015	23,860	334,933

平成25年	H25.1	H25.2	H25.3	H25.4	H25.5	H25.6	H25.7	H25.8	H25.9	H25.10	H25.11	H25.12	合計
登記事項証明書	13,423	16,593	16,491	15,357	14,277	15,487	15,454	14,007	13,566	14,952	13,419	13,802	176,828
うちオンライン	2,819	2,516	2,707	3,658	3,082	2,739	3,371	2,568	3,005	3,650	3,012	3,372	36,499
要約書(閲覧)	4,721	2,526	12,732	4,326	18,821	2,543	2,067	3,682	5,106	4,883	2,235	2,752	66,394
印鑑証明	2,529	2,669	3,153	2,646	2,255	2,653	2,503	2,133	2,647	2,535	2,318	2,508	30,549
うちオンライン	0	0	0	0	1	1	0	1	2	2	0	1	8
地図等の写しの交付	3,250	4,400	3,324	3,495	3,695	4,094	3,379	3,154	3,463	4,167	3,090	2,904	42,415
うちオンライン	67	60	78	85	121	97	75	69	84	78	95	78	987
地図等の閲覧	0	0	0	0	0	0	0	0	0	0	0	0	0
その他	0	0	0	2	1	0	1	3	0	0	3	1	11
うちオンライン	0	0	0	0	0	0	0	0	0	0	0	0	0
合計	23,923	26,188	35,700	25,826	39,049	24,777	23,404	22,979	24,782	26,537	21,065	21,967	316,197

平成26年	H26.1	H26.2	H26.3	H26.4	H26.5	H26.6	H26.7	H26.8	H26.9	H26.10	H26.11	H26.12	合計
登記事項証明書	14,632	14,515	14,091	12,979	13,507	13,008	15,501	12,879	11,722	17,513	11,665	13,354	165,366
うちオンライン	2,715	2,488	3,006	3,264	3,017	2,903	3,079	2,834	2,794	3,025	2,596	3,172	34,893
要約書(閲覧)	1,807	21,120	2,328	2,851	3,282	17,969	1,601	1,979	2,377	3,162	4,013	3,370	65,859
印鑑証明	2,535	2,390	3,061	2,642	2,231	2,690	2,590	2,148	2,810	2,884	2,356	2,545	30,882
うちオンライン	1	0	0	2	4	2	3	2	2	2	4	1	23
地図等の写しの交付	3,619	2,796	2,641	4,242	3,366	3,302	3,738	2,832	2,806	4,216	3,316	3,011	39,885
うちオンライン	79	60	75	78	79	80	77	89	75	64	80	81	917
地図等の閲覧	0	0	0	0	0	0	0	0	0	0	0	0	0
その他	0	2	2	3	0	0	0	3	3	1	0	4	18
うちオンライン	0	0	0	0	0	0	0	0	0	0	0	0	0
合計	22,593	40,823	22,123	22,717	22,386	36,969	23,430	19,841	19,718	27,776	21,350	22,284	302,010

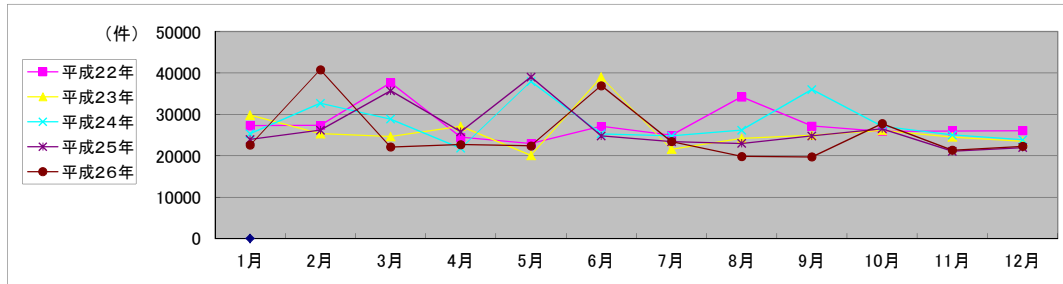

局名	東京法務局
庁名	田無出張所
登記所外証明書 発行請求機 設置場所	
備考	

国が実施した年度
包括的民間委託を実施した年度

1 従来の実施に要した経費

(単位:千円)

		平成22年度	平成23年度	平成24年度	平成25年度	平成26年度
人件費	常勤職員	0	0	0	0	0
	非常勤職員	0	0	0	0	0
	(うち登記所外)	(0)	(0)	(0)	(0)	(0)
	物件費	0	0	0	0	0
委託費等	委託費	30,400	17,207	27,152	22,628	23,343
	成功報酬等	0	0	0	0	0
	旅費その他	0	0	0	0	0
計(a)		30,400	17,207	27,152	22,628	23,343
参考 値(b)	退職給付費用	0	0	0	0	0
	減価償却費	0	0	0	0	0
	間接部門費	0	0	0	0	0
(a)+(b)		30,400	17,207	27,152	22,628	23,343

※ 委託業務の停止期間中(平成23年5月16日～同年9月16日, 平成24年7月2日～同年8月3日)は, 国が委託業務を実施。

2 従来の実施に要した人員

(単位:人)

	平成22年度	平成23年度	平成24年度	平成25年度	平成26年度
常勤職員	0.0	0.0	0.0	0.0	0.0
非常勤職員	0.0	0.0	0.0	0.0	0.0
(うち登記所外)	(0.0)	(0.0)	(0.0)	(0.0)	(0.0)
業務委託職員(民間)	10.4	9.7	8.5	9.0	9.9

3 従来の実施方法等(従来業務実施における取扱数量)

(1) 乙号事件数 次葉のとおり

(2) 郵送請求收受数

H26.1	H26.2	H26.3	H26.4	H26.5	H26.6	H26.7	H26.8	H26.9	H26.10	H26.11	H26.12	合計
264	253	246	276	237	275	249	248	239	275	238	243	3,043

(3) 印刷/複写/閲覧/付記の割合

(4) 乙号事件数の曜日別動向

	印刷	複写	閲覧	付記
登記事項証明書	96%	4%		
要約書(閲覧)	100%		0%	
印鑑証明	100%			
地図等の写しの交付	99%	1%		
地図等の閲覧	0%		0%	
その他	0%	0%	0%	0%

月	火	水	木	金
26%	19%	16%	24%	15%

(5) 登記情報及び地図情報の電子データによる提供数

	平成24年		平成25年		平成26年	
	登記	地図	登記	地図	登記	地図
件数	0	0	0	0	1	10
筆個数	0	0	0	0	9,100	

(6) 請求書枚数の時間別動向

8:30~9:00	9:00~9:30	9:30~10:00	10:00~10:30	10:30~11:00	11:00~11:30
	3%	6%	5%	6%	9%
11:30~12:00	12:00~12:30	12:30~13:00	13:00~13:30	13:30~14:00	14:00~14:30
8%	8%	5%	5%	6%	6%
14:30~15:00	15:00~15:30	15:30~16:00	16:00~16:30	16:30~17:00	17:00~17:15
5%	6%	4%	6%	3%	0%

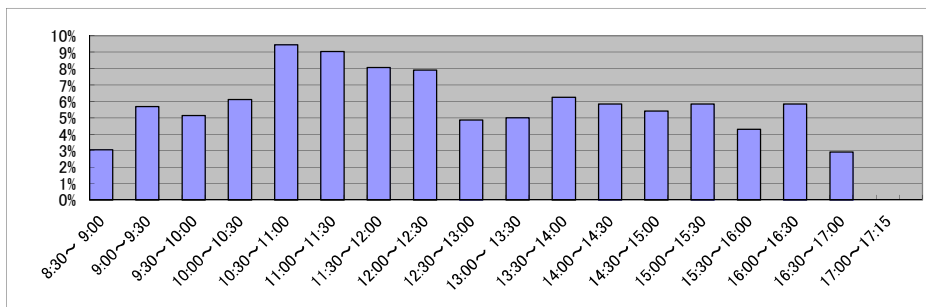

庁名 東京法務局田無出張所

平成22年	H22.1	H22.2	H22.3	H22.4	H22.5	H22.6	H22.7	H22.8	H22.9	H22.10	H22.11	H22.12	合計
登記事項証明書	16,318	18,302	20,224	18,363	16,466	18,961	15,855	15,650	17,060	16,990	16,594	16,995	207,778
うちオンライン	3,366	3,403	3,692	4,557	3,758	4,171	3,617	3,262	3,412	3,744	3,663	4,030	44,675
要約書(閲覧)	7,440	5,002	11,370	5,214	5,006	4,698	4,885	5,407	4,907	5,573	5,376	6,791	71,669
印鑑証明	3,966	4,107	5,661	3,854	3,225	4,654	3,732	3,973	4,656	4,352	4,715	3,565	50,460
うちオンライン	654	150	254	400	303	600	300	250	750	352	452	400	4,865
地図等の写しの交付	5,318	5,690	5,643	5,828	5,267	6,427	5,443	5,546	6,381	5,914	5,895	5,850	69,202
うちオンライン	35	50	50	42	35	52	41	41	55	26	57	64	548
地図等の閲覧	96	14	5	0	0	0	0	7	35	9	26	17	209
その他	0	5	3	0	0	3	0	1	1	1	4	3	21
うちオンライン	0	0	0	0	0	0	0	0	0	0	0	0	0
合計	33,138	33,120	42,906	33,259	29,964	34,743	29,915	30,584	33,040	32,839	32,610	33,221	399,339

平成23年	H23.1	H23.2	H23.3	H23.4	H23.5	H23.6	H23.7	H23.8	H23.9	H23.10	H23.11	H23.12	合計
登記事項証明書	17,758	17,873	18,975	16,686	18,929	17,699	15,513	16,917	16,782	16,930	16,216	15,420	205,698
うちオンライン	3,618	2,761	3,719	3,697	4,947	3,345	3,526	4,426	3,445	3,655	3,926	3,179	44,244
要約書(閲覧)	4,314	13,615	14,673	135,750	5,817	6,813	4,047	3,526	8,819	5,585	3,798	6,115	212,872
印鑑証明	4,480	3,840	5,018	4,103	4,911	4,292	4,372	4,495	4,477	4,327	4,297	3,033	51,645
うちオンライン	650	250	150	450	950	322	0	450	812	600	401	0	5,035
地図等の写しの交付	5,157	5,776	5,303	5,728	5,704	6,360	5,558	6,093	6,824	6,238	5,817	6,130	70,688
うちオンライン	54	57	39	59	35	79	55	72	53	65	75	85	728
地図等の閲覧	14	19	11	8	3	0	0	0	0	0	0	0	55
その他	1	2	3	1	0	1	1	2	0	0	2	0	13
うちオンライン	0	0	0	0	0	0	0	0	0	0	0	0	0
合計	31,724	41,125	43,983	162,276	35,364	35,165	29,491	31,033	36,902	33,080	30,130	30,698	540,971

平成24年	H24.1	H24.2	H24.3	H24.4	H24.5	H24.6	H24.7	H24.8	H24.9	H24.10	H24.11	H24.12	合計
登記事項証明書	16,047	20,560	19,566	17,258	17,725	18,111	19,319	20,295	15,912	20,752	18,012	15,731	219,288
うちオンライン	4,000	3,947	4,637	3,943	3,874	3,829	5,170	4,660	3,434	5,423	3,709	4,274	50,900
要約書(閲覧)	5,483	4,803	3,129	3,077	5,317	3,670	4,249	61,134	4,629	7,365	7,189	4,731	114,776
印鑑証明	4,611	5,063	5,908	4,149	4,461	4,864	5,017	4,176	4,421	5,776	4,421	5,226	57,926
うちオンライン	901	450	452	450	400	404	603	402	404	0	801	405	5,672
地図等の写しの交付	5,099	5,656	5,391	5,458	5,486	5,568	5,562	5,725	4,991	5,914	5,349	4,374	64,573
うちオンライン	58	81	77	75	93	130	113	117	117	149	135	100	1,245
地図等の閲覧	0	0	0	0	0	0	0	0	0	0	0	0	0
その他	3	2	2	1	1	1	7	4	0	2	2	2	25
うちオンライン	0	0	0	1	0	0	0	0	0	0	0	0	1
合計	31,243	36,084	33,996	29,943	32,990	32,214	34,154	91,334	29,786	39,807	34,973	30,064	456,588

平成25年	H25.1	H25.2	H25.3	H25.4	H25.5	H25.6	H25.7	H25.8	H25.9	H25.10	H25.11	H25.12	合計
登記事項証明書	15,953	18,844	19,566	20,928	18,963	17,002	19,664	16,499	16,695	19,607	17,968	16,028	217,717
うちオンライン	3,665	4,410	4,637	5,722	3,914	3,221	5,006	3,415	3,872	4,786	4,244	3,899	50,791
要約書(閲覧)	10,587	2,845	3,129	3,071	4,397	3,769	2,772	2,311	5,550	3,568	2,679	4,268	48,946
印鑑証明	3,810	5,852	5,908	5,808	4,618	4,896	5,551	3,484	6,840	5,663	4,758	4,916	62,104
うちオンライン	400	800	452	801	402	1	803	2	404	800	402	401	5,668
地図等の写しの交付	3,959	4,373	5,391	4,416	4,596	4,102	4,601	4,346	3,937	4,305	4,870	3,391	52,287
うちオンライン	99	188	77	190	168	118	173	152	151	238	163	154	1,871
地図等の閲覧	0	0	0	0	0	0	0	0	0	0	0	0	0
その他	0	1	2	1	1	0	5	0	1	2	3	3	16
うちオンライン	0	0	0	0	0	0	0	0	0	0	0	0	0
合計	34,309	31,915	33,996	34,224	32,575	29,769	32,588	26,645	33,022	33,144	30,277	28,606	381,070

平成26年	H26.1	H26.2	H26.3	H26.4	H26.5	H26.6	H26.7	H26.8	H26.9	H26.10	H26.11	H26.12	合計
登記事項証明書	18,015	17,723	20,008	18,069	16,750	17,920	17,290	17,392	17,569	16,693	15,745	15,300	208,474
うちオンライン	4,819	3,927	4,760	5,095	4,787	4,710	4,602	3,939	4,053	4,338	4,286	4,216	53,532
要約書(閲覧)	3,128	2,088	3,860	2,751	3,103	3,443	2,415	2,433	4,228	3,742	3,061	5,287	39,539
印鑑証明	5,341	4,948	6,943	4,541	4,400	5,333	4,976	5,532	6,068	4,293	5,253	5,415	63,043
うちオンライン	951	402	605	613	804	406	817	400	912	810	562	1,011	8,293
地図等の写しの交付	3,479	2,807	3,967	3,074	3,366	3,704	4,050	4,532	3,931	3,269	2,996	2,744	41,919
うちオンライン	170	118	174	140	186	193	286	183	149	148	143	140	2,030
地図等の閲覧	0	0	0	0	1	0	1	0	61	255	42	149	509
その他	0	0	0	1	1	1	3	0	8	1	0	0	15
うちオンライン	0	0	0	0	0	0	0	0	0	1	0	0	1
合計	29,963	27,566	34,778	28,436	27,621	30,401	28,735	29,889	31,865	28,253	27,097	28,895	353,499

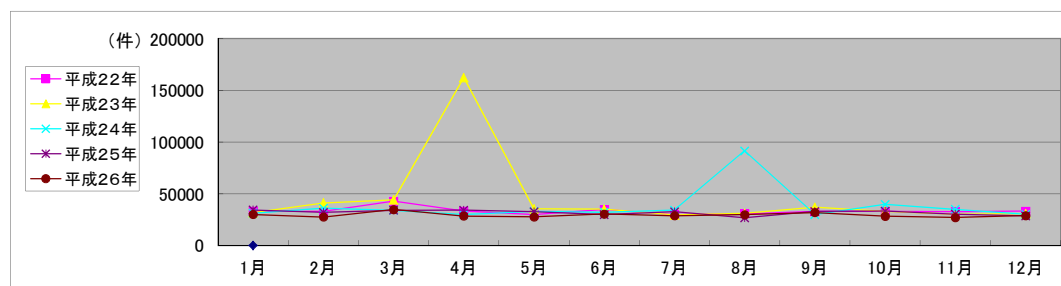

局名	東京法務局
庁名	立川出張所
登記所外証明書 発行請求機 設置場所	
備考	

国が実施した年度
包括的民間委託を実施した年度

1 従来の実施に要した経費

(単位:千円)

		平成22年度	平成23年度	平成24年度	平成25年度	平成26年度
人件費	常勤職員	28,057	0	0	0	0
	非常勤職員	1,340	0	0	0	0
	(うち登記所外)	(0)	(0)	(0)	(0)	(0)
	物件費	0	0	0	0	0
	委託費等	9,837	27,548	27,617	32,086	33,099
	委託費	0	0	0	0	0
	成功報酬等	0	0	0	0	0
	旅費その他	0	0	0	0	0
計(a)		39,235	27,548	27,617	32,086	33,099
参考 値(b)	退職給付費用	5,209	0	0	0	0
	減価償却費	0	0	0	0	0
	間接部門費	833	0	0	0	0
(a)+(b)		45,277	27,548	27,617	32,086	33,099

2 従来の実施に要した人員

(単位:人)

	平成22年度	平成23年度	平成24年度	平成25年度	平成26年度
常勤職員	5.0	0.0	0.0	0.0	0.0
非常勤職員	0.6	0.0	0.0	0.0	0.0
(うち登記所外)	0.0	(0.0)	(0.0)	(0.0)	(0.0)
業務委託職員(民間)	4.0	9.3	8.4	9.3	9.5

3 従来の実施方法等(従来業務実施における取扱数量)

(1) 乙号事件数 次葉のとおり

(2) 郵送請求收受数

H26.1	H26.2	H26.3	H26.4	H26.5	H26.6	H26.7	H26.8	H26.9	H26.10	H26.11	H26.12	合計
304	339	358	308	332	343	401	449	370	433	286	306	4,229

(3) 印刷/複写/閲覧/付記の割合

(4) 乙号事件数の曜日別動向

	印刷	複写	閲覧	付記
登記事項証明書	98%	2%		
要約書(閲覧)	100%		0%	
印鑑証明	100%			
地図等の写しの交付	100%	0%		
地図等の閲覧	0%		0%	
その他	0%	0%	0%	100%

月	火	水	木	金	
	22%	24%	18%	17%	19%

(5) 登記情報及び地図情報の電子データによる提供数

	平成24年		平成25年		平成26年	
	登記	地図	登記	地図	登記	地図
件数	0	0	0	5	2	10
筆個数	0	0	0	66,350		

(6) 請求書枚数の時間別動向

8:30~9:00	9:00~9:30	9:30~10:00	10:00~10:30	10:30~11:00	11:00~11:30
	2%	5%	6%	8%	9%
11:30~12:00	12:00~12:30	12:30~13:00	13:00~13:30	13:30~14:00	14:00~14:30
6%	3%	4%	4%	6%	6%
14:30~15:00	15:00~15:30	15:30~16:00	16:00~16:30	16:30~17:00	17:00~17:15
9%	9%	7%	6%	2%	0%

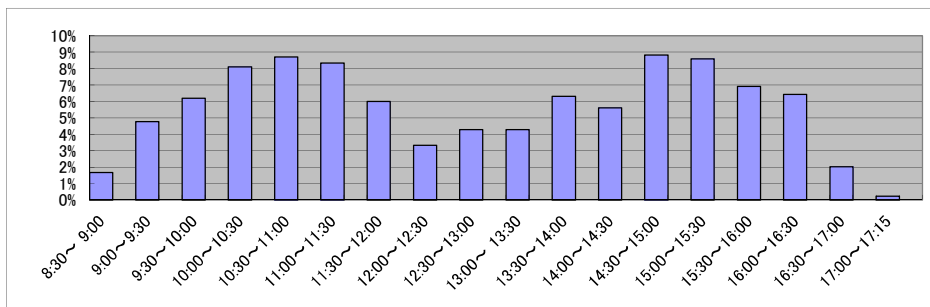

庁名 東京法務局立川出張所

平成22年	H22.1	H22.2	H22.3	H22.4	H22.5	H22.6	H22.7	H22.8	H22.9	H22.10	H22.11	H22.12	合計
登記事項証明書	20,906	23,967	24,287	22,465	19,491	27,551	21,928	22,544	22,937	23,188	23,026	21,532	273,822
うちオンライン	3,247	3,458	4,340	4,594	4,585	6,400	3,936	3,683	5,000	5,070	4,266	4,655	53,234
要約書(閲覧)	7,661	7,220	5,090	3,650	4,216	3,881	7,583	4,569	3,405	3,461	3,935	4,299	58,970
印鑑証明	3,189	3,772	4,244	3,634	3,377	3,804	3,334	3,288	3,862	3,843	3,591	3,735	43,673
うちオンライン	6	7	2	2	5	8	0	7	8	3	0	0	48
地図等の写しの交付	5,161	5,419	5,356	5,051	5,062	5,438	5,191	5,342	5,756	5,967	5,806	4,796	64,345
うちオンライン	13	7	92	41	43	54	52	52	42	59	79	63	597
地図等の閲覧	71	79	42	61	69	59	55	20	23	20	22	11	532
その他	2	2	1	3	3	1	1	4	4	1	2	2	26
うちオンライン	0	0	0	0	0	0	0	0	0	0	0	0	0
合計	36,990	40,459	39,020	34,864	32,218	40,734	38,092	35,767	35,987	36,480	36,382	34,375	441,368

平成23年	H23.1	H23.2	H23.3	H23.4	H23.5	H23.6	H23.7	H23.8	H23.9	H23.10	H23.11	H23.12	合計
登記事項証明書	22,288	22,886	24,161	21,489	19,457	23,713	19,512	20,952	20,233	20,664	21,322	19,459	256,136
うちオンライン	4,563	5,321	4,571	3,773	4,405	4,034	4,246	4,615	3,771	4,404	4,576	3,810	52,089
要約書(閲覧)	10,794	8,249	6,553	2,608	4,360	28,977	5,111	5,012	5,095	4,731	5,547	5,946	92,983
印鑑証明	4,649	4,382	4,849	3,543	3,432	3,909	4,193	3,461	4,153	4,146	3,945	3,669	48,331
うちオンライン	6	9	31	23	18	12	45	9	118	34	29	20	354
地図等の写しの交付	4,896	4,857	5,107	4,582	4,707	5,029	4,729	5,365	5,705	5,021	4,990	5,468	60,456
うちオンライン	49	57	72	62	56	96	93	82	75	59	55	61	817
地図等の閲覧	10	4	9	14	2	0	0	0	0	0	0	13	52
その他	2	2	2	5	5	0	1	1	5	14	137	2	176
うちオンライン	0	0	0	0	0	0	0	0	0	0	0	0	0
合計	42,639	40,380	40,681	32,241	31,963	61,628	33,546	34,791	35,191	34,576	35,941	34,557	458,134

平成24年	H24.1	H24.2	H24.3	H24.4	H24.5	H24.6	H24.7	H24.8	H24.9	H24.10	H24.11	H24.12	合計
登記事項証明書	21,414	24,312	22,623	20,750	21,667	22,090	22,049	23,503	19,595	23,414	25,868	21,319	268,604
うちオンライン	3,880	4,261	4,186	4,394	4,842	4,257	4,546	4,206	3,911	4,611	4,463	4,131	51,688
要約書(閲覧)	3,433	8,003	3,596	3,644	3,078	9,148	4,075	4,916	4,658	5,931	3,574	2,609	56,665
印鑑証明	4,322	4,647	5,298	3,917	4,071	4,318	4,427	3,639	4,025	4,248	4,610	3,749	51,271
うちオンライン	23	17	38	13	32	23	22	14	40	29	19	21	291
地図等の写しの交付	5,112	5,537	5,278	4,521	5,115	5,552	5,239	6,064	4,986	5,792	5,797	5,517	64,510
うちオンライン	60	67	92	58	110	78	99	103	122	368	91	86	1,334
地図等の閲覧	0	0	0	0	0	1	69	0	3	0	1	0	74
その他	1	2	2	2	7	2	2	12	5	1	1	1	38
うちオンライン	0	0	0	0	0	0	0	0	0	0	0	0	0
合計	34,282	42,501	36,797	32,834	33,938	41,111	35,861	38,134	33,272	39,386	39,851	33,195	441,162

平成25年	H25.1	H25.2	H25.3	H25.4	H25.5	H25.6	H25.7	H25.8	H25.9	H25.10	H25.11	H25.12	合計
登記事項証明書	22,271	23,201	24,459	24,543	24,214	21,731	23,969	22,206	23,457	25,184	23,975	21,856	281,066
うちオンライン	4,657	4,594	5,066	5,100	4,580	4,793	5,259	5,027	4,638	5,543	4,657	4,195	58,109
要約書(閲覧)	2,470	4,613	2,643	1,857	2,598	7,100	4,442	1,862	3,661	4,406	3,383	2,120	41,155
印鑑証明	4,424	4,443	5,066	4,175	4,007	4,199	4,747	3,762	4,404	4,489	4,085	3,828	51,629
うちオンライン	22	28	27	44	21	31	27	118	205	68	121	121	833
地図等の写しの交付	4,176	4,304	4,742	4,274	4,607	4,501	5,145	4,490	4,461	4,725	4,439	3,836	53,700
うちオンライン	185	191	230	262	284	270	353	272	314	340	238	354	3,293
地図等の閲覧	0	60	0	2	0	0	0	0	0	41	0	0	103
その他	1	1	0	1	2	2	2	2	2	2	2	0	17
うちオンライン	0	0	0	0	0	0	0	0	0	1	0	0	1
合計	33,342	36,622	36,910	34,852	35,428	37,533	38,305	32,322	35,985	38,847	35,884	31,640	427,670

平成26年	H26.1	H26.2	H26.3	H26.4	H26.5	H26.6	H26.7	H26.8	H26.9	H26.10	H26.11	H26.12	合計
登記事項証明書	26,412	25,623	24,850	23,003	31,796	33,770	39,691	28,569	25,950	30,929	25,516	23,885	339,994
うちオンライン	5,024	4,419	4,595	5,906	5,195	4,897	6,384	5,010	5,087	6,663	4,915	4,955	63,050
要約書(閲覧)	2,492	2,828	2,711	2,102	2,386	6,885	3,574	2,544	5,423	6,435	3,205	9,354	49,939
印鑑証明	4,371	4,154	4,791	4,071	3,926	4,004	4,791	4,036	4,322	5,071	3,983	3,962	51,482
うちオンライン	133	111	133	105	113	198	112	120	130	170	14	26	1,365
地図等の写しの交付	4,439	4,157	4,150	4,315	4,249	5,981	5,165	5,573	5,903	6,626	4,901	4,642	60,101
うちオンライン	287	265	329	356	353	266	413	358	529	442	329	428	4,355
地図等の閲覧	0	0	0	14	0	4	1	0	0	0	0	0	19
その他	0	1	0	2	5	2	1	6	2	1	0	1	21
うちオンライン	0	0	0	0	0	0	0	0	1	0	0	0	1
合計	37,714	36,763	36,502	33,507	42,362	50,646	53,223	40,728	41,600	49,062	37,605	41,844	501,556

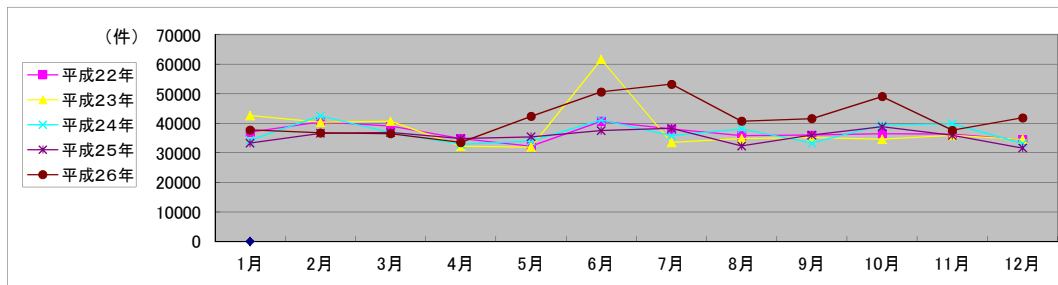

局名	横浜地方事務局	登記所外証明書 発行請求機設置庁	西湘二宮支局	
			相模原支局	

国が実施した年度
包括的民間委託を実施した年度

1 従来の実施に要した経費(単位:千円)

平成19年度民間委託実施庁: なし

			平成22年度	平成23年度	平成24年度	平成25年度	平成26年度
人件費	常勤職員		-	-	-	-	-
	非常勤職員		-	-	-	-	-
	(うち登記所外)		-	-	-	-	-
委託費等	委託費		-	-	-	-	-
計			-	-	-	-	-

平成20年度民間委託実施庁: 不動産登記部門・法人登記部門

			平成22年度	平成23年度	平成24年度	平成25年度	平成26年度
人件費	常勤職員		0	0	0	0	0
	非常勤職員		0	0	0	0	0
	(うち登記所外)		(0)	(0)	(0)	(0)	(0)
委託費等	委託費		63,000	68,222	68,222	79,351	78,746
計			63,000	68,222	68,222	79,351	78,746

平成21年度民間委託実施庁: 神奈川・麻生・小田原・平塚・厚木・大和・相模原

			平成22年度	平成23年度	平成24年度	平成25年度	平成26年度
人件費	常勤職員		0	0	0	0	0
	非常勤職員		3,538	0	0	0	0
	(うち登記所外)		(3,538)	(0)	(0)	(0)	(0)
委託費等	委託費		209,461	137,930	137,930	160,430	159,207
計			212,999	137,930	137,930	160,430	159,207

平成22年度民間委託実施庁: 金沢・青葉・港北・戸塚・栄・旭・湘南・川崎・横須賀

			平成22年度	平成23年度	平成24年度	平成25年度	平成26年度
人件費	常勤職員		0	0	0	0	0
	非常勤職員		0	0	0	0	0
	(うち登記所外)		(0)	(0)	(0)	(0)	(0)
委託費等	委託費		173,735	164,908	177,870	170,181	168,884
計			173,735	164,908	177,870	170,181	168,884

平成23年度民間委託実施庁(新規分): なし

			平成22年度	平成23年度	平成24年度	平成25年度	平成26年度
人件費	常勤職員		-	-	-	-	-
	非常勤職員		-	-	-	-	-
	(うち登記所外)		-	-	-	-	-
委託費等	委託費		-	-	-	-	-
計			-	-	-	-	-

2 従来の実施に要した人員(単位:人)

平成19年度民間委託実施庁: なし

		平成22年度	平成23年度	平成24年度	平成25年度	平成26年度
常勤職員		-	-	-	-	-
非常勤職員		-	-	-	-	-
(うち登記所外)		-	-	-	-	-
業務委託職員(民間)		-	-	-	-	-

平成20年度民間委託実施庁: 不動産登記部門・法人登記部門

		平成22年度	平成23年度	平成24年度	平成25年度	平成26年度
常勤職員		0.0	0.0	0.0	0.0	0.0
非常勤職員		0.0	0.0	0.0	0.0	0.0
(うち登記所外)		(0.0)	(0.0)	(0.0)	(0.0)	(0.0)
業務委託職員(民間)		22.3	20.9	18.3	16.4	18.6

平成21年度民間委託実施庁: 神奈川・麻生・小田原・平塚・厚木・大和・相模原

		平成22年度	平成23年度	平成24年度	平成25年度	平成26年度
常勤職員		0.0	0.0	0.0	0.0	0.0
非常勤職員		1.9	0.0	0.0	0.0	0.0
(うち登記所外)		(1.9)	(0.0)	(0.0)	(0.0)	(0.0)
業務委託職員(民間)		73.7	62.1	60.1	55.2	53.0

平成22年度民間委託実施庁: 金沢・青葉・港北・戸塚・栄・旭・湘南・川崎・横須賀

		平成22年度	平成23年度	平成24年度	平成25年度	平成26年度
常勤職員		0.0	0.0	0.0	0.0	0.0
非常勤職員		0.0	0.0	0.0	0.0	0.0
(うち登記所外)		(0.0)	(0.0)	(0.0)	(0.0)	(0.0)
業務委託職員(民間)		76.5	81.5	83.5	68.9	66.6

平成23年度民間委託実施庁(新規分): なし

		平成22年度	平成23年度	平成24年度	平成25年度	平成26年度
常勤職員		-	-	-	-	-
非常勤職員		-	-	-	-	-
(うち登記所外)		-	-	-	-	-
業務委託職員(民間)		-	-	-	-	-

局名 横浜地方事務局

平成22年	H22.1	H22.2	H22.3	H22.4	H22.5	H22.6	H22.7	H22.8	H22.9	H22.10	H22.11	H22.12	合計
登記事項証明書	317,805	326,951	362,407	334,895	276,431	331,473	317,488	307,097	314,412	311,906	315,566	301,377	3,817,808
うちオンライン	47,500	47,132	54,419	57,970	51,725	62,962	59,831	55,374	58,445	63,068	63,987	62,821	685,234
要約書(閲覧)	163,677	172,700	137,551	111,441	125,844	132,986	137,892	126,502	131,751	145,583	141,928	119,299	1,647,094
印鑑証明	60,025	63,794	82,046	63,401	54,785	64,123	62,818	57,452	67,353	56,354	60,799	57,360	750,310
うちオンライン	146	256	160	71	157	186	222	202	191	5,640	5,087	5,210	17,528
地図等の写しの交付	71,043	72,693	78,252	77,060	72,868	81,721	77,883	71,213	76,264	75,866	77,297	67,302	899,462
うちオンライン	198	253	210	310	318	339	315	355	330	347	512	551	4,038
地図等の閲覧	23,962	24,699	18,262	12,549	12,314	18,189	18,675	14,483	18,294	19,528	15,452	16,226	212,633
その他	559	73	1,199	66	52	54	41	50	33	58	40	980	3,205
うちオンライン	0	1	0	0	0	1	0	3	1	0	4	2	12
合計	637,071	660,910	679,717	599,412	542,234	628,546	614,797	576,797	608,107	609,295	611,082	562,544	7,330,512

平成23年	H23.1	H23.2	H23.3	H23.4	H23.5	H23.6	H23.7	H23.8	H23.9	H23.10	H23.11	H23.12	合計
登記事項証明書	308,470	328,012	323,759	293,764	275,075	316,099	285,616	305,854	299,184	288,949	299,410	278,626	3,602,818
うちオンライン	64,518	64,872	68,480	54,134	46,862	52,117	50,482	48,150	45,798	52,043	48,185	49,942	645,583
要約書(閲覧)	121,847	128,392	108,952	145,091	118,262	161,671	136,434	177,485	121,380	160,894	115,096	103,028	1,598,532
印鑑証明	58,306	63,262	74,639	54,546	51,017	57,451	57,294	56,012	58,334	59,047	61,605	56,657	707,570
うちオンライン	4,812	3,195	7,287	4,689	4,065	4,736	2,109	4,960	5,339	4,614	4,809	4,833	55,448
地図等の写しの交付	76,367	77,248	70,992	70,515	71,788	77,662	70,640	74,240	77,367	75,531	73,472	65,070	880,892
うちオンライン	343	458	353	351	455	489	479	584	480	517	498	410	5,417
地図等の閲覧	13,002	14,961	11,601	13,984	16,537	22,721	18,105	24,929	23,554	21,792	32,137	24,592	237,915
その他	22	13	700	33	22	26	17	12	45	56	636	15	1,597
うちオンライン	0	0	0	1	1	0	0	1	10	4	0	0	17
合計	578,014	611,888	590,643	577,933	532,701	635,630	568,106	638,532	579,864	606,269	582,356	527,388	7,029,324

平成24年	H24.1	H24.2	H24.3	H24.4	H24.5	H24.6	H24.7	H24.8	H24.9	H24.10	H24.11	H24.12	合計
登記事項証明書	294,382	320,159	311,542	287,630	304,547	312,764	304,045	301,109	279,464	309,848	303,605	261,282	3,590,377
うちオンライン	51,986	49,612	54,038	56,253	55,294	59,404	57,645	55,185	52,544	64,530	57,061	54,792	668,344
要約書(閲覧)	111,402	127,342	130,561	91,692	170,820	149,991	130,408	109,496	108,731	140,786	134,208	111,817	1,516,894
印鑑証明	61,059	66,163	79,097	59,986	60,561	62,412	63,692	56,455	63,906	66,919	60,887	54,292	755,429
うちオンライン	331	6,308	7,247	5,077	4,529	4,446	4,948	4,972	5,039	5,045	4,750	4,328	57,020
地図等の写しの交付	70,232	77,560	73,588	70,905	79,636	75,190	72,093	68,645	62,660	70,397	63,618	50,482	834,606
うちオンライン	643	616	472	533	677	789	684	1,238	1,196	3,069	1,869	1,192	12,978
地図等の閲覧	23,332	26,591	19,316	22,244	32,017	39,819	32,045	32,054	27,966	32,766	52,295	28,857	369,302
その他	24	35	36	52	51	25	15	37	25	31	23	22	376
うちオンライン	0	0	1	1	7	0	0	1	1	3	0	0	14
合計	560,431	617,850	614,140	532,509	647,632	640,201	601,938	567,796	542,352	620,747	614,636	506,752	7,066,984

平成25年	H25.1	H25.2	H25.3	H25.4	H25.5	H25.6	H25.7	H25.8	H25.9	H25.10	H25.11	H25.12	合計
登記事項証明書	296,260	307,092	307,235	321,169	321,484	289,488	307,430	296,734	270,868	313,251	295,839	270,445	3,597,295
うちオンライン	54,913	49,905	58,815	65,951	60,234	55,470	62,792	56,817	53,488	65,142	57,813	54,875	696,215
要約書(閲覧)	99,481	97,893	101,526	99,937	98,264	101,937	114,332	112,017	109,088	120,370	97,772	93,251	1,245,868
印鑑証明	57,291	64,106	76,358	63,066	60,951	58,339	64,404	54,625	61,255	63,352	60,893	55,071	739,711
うちオンライン	4,128	5,657	6,538	4,725	3,876	4,015	4,635	4,270	4,671	3,901	4,054	4,268	54,738
地図等の写しの交付	56,181	59,477	56,171	58,014	59,664	55,179	60,314	59,027	54,582	56,732	54,623	45,114	674,718
うちオンライン	1,315	1,434	1,807	2,033	2,339	1,934	2,323	2,093	2,115	2,566	2,425	2,207	24,591
地図等の閲覧	20,867	20,444	23,896	20,183	22,175	21,140	28,816	28,564	20,637	31,531	28,845	19,003	286,101
その他	24	35	35	37	35	25	26	31	31	32	39	30	380
うちオンライン	0	1	2	8	0	0	0	4	0	2	0	4	21
合計	530,104	549,047	565,221	562,406	562,573	526,108	575,322	550,998	516,461	585,268	537,651	482,914	6,544,073

平成26年	H26.1	H26.2	H26.3	H26.4	H26.5	H26.6	H26.7	H26.8	H26.9	H26.10	H26.11	H26.12	合計
登記事項証明書	287,180	276,977	301,692	289,552	275,785	291,932	305,305	269,191	288,564	323,157	259,055	261,653	3,430,043
うちオンライン	59,149	54,153	59,060	67,319	55,237	56,024	60,446	53,068	54,941	66,598	52,699	55,862	694,556
要約書(閲覧)	93,372	86,168	85,101	88,707	91,314	126,097	119,387	115,068	104,396	107,512	85,599	86,205	1,188,926
印鑑証明	60,644	61,724	76,427	57,905	58,038	59,693	62,711	50,689	67,740	65,170	53,468	56,316	730,525
うちオンライン	4,355	5,211	6,430	4,752	4,263	4,456	3,874	3,573	4,376	4,104	3,615	4,270	53,279
地図等の写しの交付	46,447	43,271	48,640	47,075	48,984	52,263	51,884	47,583	51,413	52,217	42,781	41,063	573,621
うちオンライン	2,300	2,604	2,128	2,883	2,208	2,612	2,902	2,176	2,619	2,891	2,081	2,229	29,633
地図等の閲覧	15,713	12,470	11,772	14,080	16,395	19,524	21,055	21,208	19,623	21,167	16,503	14,813	204,323
その他	168	41	20	28	26	32	53	37	31	115	35	34	620
うちオンライン	8	6	2	3	1	2	7	3	4	5	4	2	47
合計	503,524	480,651	523,652	497,347	490,542	549,541	560,395	503,776	531,767	569,338	457,441	460,084	6,128,058

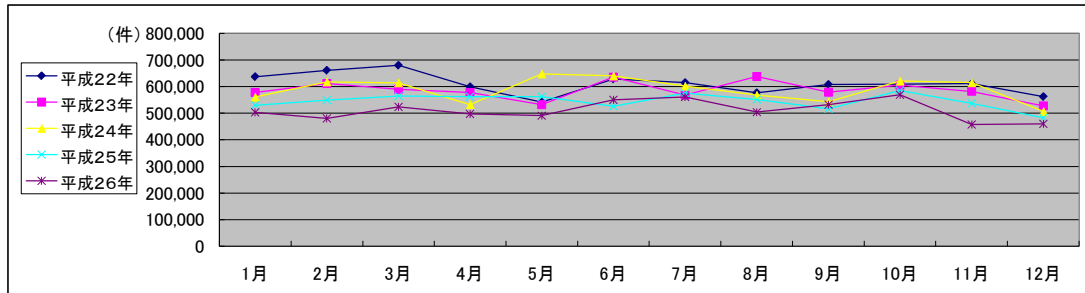

局名	横浜地方法務局
庁名	不動産登記部門
登記所外証明書 発行請求機 設置場所	
備考	

国が実施した年度
包括的民間委託を実施した年度

1 従来の実施に要した経費

(単位:千円)

		平成22年度	平成23年度	平成24年度	平成25年度	平成26年度
計(a)	人件費					
	常勤職員	0	0	0	0	0
	非常勤職員 (うち登記所外)	0	0	0	0	0
		(0)	(0)	(0)	(0)	(0)
	物件費	0	0	0	0	0
委託費等	委託費	27,708	31,561	31,561	36,709	36,430
	成功報酬等	0	0	0	0	0
	旅費その他	0	0	0	0	0
参 考 値(b)	退職給付費用	0	0	0	0	0
	減価償却費	0	0	0	0	0
	間接部門費	0	0	0	0	0
	(a)+(b)	27,708	31,561	31,561	36,709	36,430

2 従来の実施に要した人員

(単位:人)

	平成22年度	平成23年度	平成24年度	平成25年度	平成26年度
常勤職員	0.0	0.0	0.0	0.0	0.0
非常勤職員 (うち登記所外)	0.0	0.0	0.0	0.0	0.0
	(0.0)	(0.0)	(0.0)	(0.0)	(0.0)
業務委託職員(民間)	10.2	11.0	10.0	9.9	11.6

3 従来の実施方法等(従来業務実施における取扱数量)

(1) 乙号事件数 次葉のとおり

(2) 郵送請求收受数

H26.1	H26.2	H26.3	H26.4	H26.5	H26.6	H26.7	H26.8	H26.9	H26.10	H26.11	H26.12	合計
204	229	228	219	231	241	250	211	198	229	194	192	2,626

(3) 印刷/複写/閲覧/付記の割合

	印刷	複写	閲覧	付記
登記事項証明書	98%	2%		
要約書(閲覧)	15%		85%	
印鑑証明				
地図等の写しの交付	100%	0%		
地図等の閲覧	99%		1%	
その他	0%	0%	0%	0%

(4) 乙号事件数の曜日別動向

月	火	水	木	金
21%	21%	19%	19%	20%

(5) 登記情報及び地図情報の電子データによる提供数

	平成24年		平成25年		平成26年	
	登記	地図	登記	地図	登記	地図
件数	1	2	0	0	1	1
筆個数	3,140		0		4,976	

(6) 請求書枚数の時間別動向

8:30~9:00	9:00~9:30	9:30~10:00	10:00~10:30	10:30~11:00	11:00~11:30
14%	6%	3%	6%	6%	4%
11:30~12:00	12:00~12:30	12:30~13:00	13:00~13:30	13:30~14:00	14:00~14:30
5%	3%	4%	6%	10%	5%
14:30~15:00	15:00~15:30	15:30~16:00	16:00~16:30	16:30~17:00	17:00~17:15
6%	6%	7%	4%	3%	2%

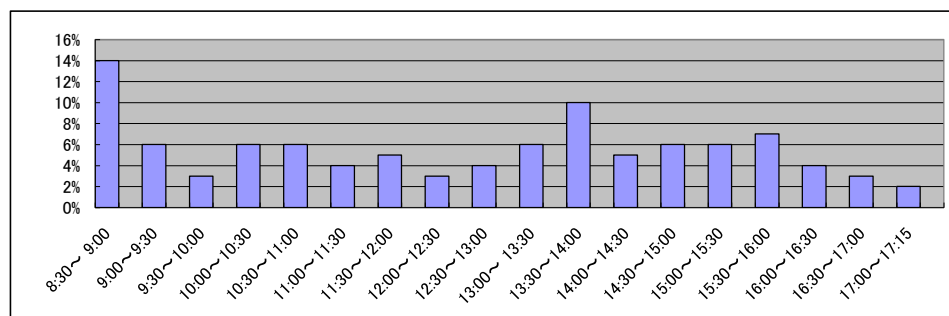

庁名 横浜地方法務局不動産登記部門

平成22年	H22.1	H22.2	H22.3	H22.4	H22.5	H22.6	H22.7	H22.8	H22.9	H22.10	H22.11	H22.12	合計
登記事項証明書	38,785	41,548	50,728	48,776	45,101	51,971	47,602	46,339	47,037	49,652	51,325	45,494	564,358
うちオンライン	17,606	18,683	21,664	22,673	21,430	26,709	24,346	22,484	24,624	24,383	26,703	23,949	275,254
要約書(閲覧)	4,099	5,942	7,829	5,427	4,429	5,479	4,297	7,921	4,441	5,177	5,523	5,190	65,754
印鑑証明	0	0	0	0	0	0	0	0	0	0	0	0	0
うちオンライン	0	0	0	0	0	0	0	0	0	0	0	0	0
地図等の写しの交付	3,682	4,074	4,244	4,021	4,226	4,124	4,219	3,570	3,761	3,999	3,867	3,487	47,274
うちオンライン	16	23	9	18	24	20	24	20	19	19	13	11	216
地図等の閲覧	670	495	488	481	461	572	539	613	679	425	388	327	6,138
その他	0	0	1	0	1	18	0	0	0	1	0	0	21
うちオンライン	0	0	0	0	0	0	0	0	0	0	0	0	0
合計	47,236	52,059	63,290	58,705	54,218	62,164	56,657	58,443	55,918	59,254	61,103	54,498	683,545

平成23年	H23.1	H23.2	H23.3	H23.4	H23.5	H23.6	H23.7	H23.8	H23.9	H23.10	H23.11	H23.12	合計
登記事項証明書	46,748	49,212	49,329	31,285	28,242	37,729	29,603	29,817	36,509	29,197	29,696	30,109	427,476
うちオンライン	24,119	23,911	24,534	8,437	6,170	6,870	6,453	7,433	6,537	7,798	6,919	7,428	136,609
要約書(閲覧)	4,358	4,324	4,487	2,939	2,978	2,952	3,796	4,214	3,334	3,557	5,299	3,395	45,633
印鑑証明	0	0	0	0	0	0	0	0	0	0	0	0	0
うちオンライン	0	0	0	0	0	0	0	0	0	0	0	0	0
地図等の写しの交付	3,548	3,738	3,779	3,683	3,816	4,154	3,911	4,513	4,182	3,818	4,017	3,438	46,597
うちオンライン	6	13	0	7	29	12	30	44	18	15	20	11	205
地図等の閲覧	604	478	434	421	1,050	2,124	334	1,154	689	709	492	603	9,092
その他	0	0	0	3	0	1	4	0	0	0	3	0	11
うちオンライン	0	0	0	0	0	0	0	0	0	0	0	0	0
合計	55,258	57,752	58,029	38,331	36,086	46,960	37,648	39,698	44,714	37,281	39,507	37,545	528,809

平成24年	H24.1	H24.2	H24.3	H24.4	H24.5	H24.6	H24.7	H24.8	H24.9	H24.10	H24.11	H24.12	合計
登記事項証明書	29,358	32,292	32,734	30,978	31,272	28,868	29,878	31,308	27,227	33,474	29,209	27,097	363,695
うちオンライン	6,744	7,497	7,611	7,849	8,235	7,824	7,434	8,296	6,451	8,849	7,427	7,576	91,793
要約書(閲覧)	4,904	3,994	3,932	3,049	3,584	3,771	3,455	3,636	2,967	3,297	2,743	3,519	42,851
印鑑証明	0	0	0	0	0	0	0	0	0	0	0	0	0
うちオンライン	0	0	0	0	0	0	0	0	0	0	0	0	0
地図等の写しの交付	3,638	4,339	3,950	3,796	4,080	4,294	5,471	5,552	5,389	7,149	6,188	5,407	59,253
うちオンライン	18	9	22	0	27	0	44	191	112	127	147	91	788
地図等の閲覧	593	545	678	517	327	556	12	3	201	3	1	0	3,436
その他	0	1	0	1	0	0	3	0	0	0	0	0	5
うちオンライン	0	0	0	0	0	0	0	0	0	0	0	0	0
合計	38,493	41,171	41,294	38,341	39,263	37,489	38,819	40,499	35,784	43,923	38,141	36,023	469,240

平成25年	H25.1	H25.2	H25.3	H25.4	H25.5	H25.6	H25.7	H25.8	H25.9	H25.10	H25.11	H25.12	合計
登記事項証明書	29,751	29,731	32,799	36,224	36,009	32,069	35,857	33,036	31,006	37,637	31,972	32,031	398,122
うちオンライン	7,473	6,581	8,160	9,165	8,828	7,217	8,124	7,794	7,273	8,389	6,960	6,992	92,956
要約書(閲覧)	2,539	3,545	2,206	2,436	2,618	2,206	2,532	2,399	2,643	2,900	2,220	1,919	30,163
印鑑証明	0	0	0	0	0	0	0	0	0	0	0	0	0
うちオンライン	0	0	0	0	0	0	0	0	0	0	0	0	0
地図等の写しの交付	6,401	6,038	7,055	8,186	8,811	7,667	9,241	10,131	9,192	10,397	10,170	8,449	101,738
うちオンライン	111	128	200	165	209	224	255	217	183	178	173	188	2,231
地図等の閲覧	13	8	14	0	30	55	14	0	4	0	8	154	300
その他	0	1	1	0	1	1	0	0	0	1	0	0	5
うちオンライン	0	0	0	0	0	0	0	0	0	0	0	0	0
合計	38,704	39,323	42,075	46,846	47,469	41,998	47,644	45,566	42,845	50,935	44,370	42,553	530,328

平成26年	H26.1	H26.2	H26.3	H26.4	H26.5	H26.6	H26.7	H26.8	H26.9	H26.10	H26.11	H26.12	合計
登記事項証明書	33,553	32,504	35,107	37,932	33,651	34,439	36,457	31,801	33,562	38,997	29,259	32,838	410,100
うちオンライン	7,871	7,080	8,202	9,770	8,428	7,364	8,135	7,570	7,181	9,940	7,594	7,406	96,541
要約書(閲覧)	1,807	1,777	1,807	1,704	1,919	2,547	2,296	2,766	2,193	3,891	2,516	1,587	26,810
印鑑証明	0	0	0	0	0	0	0	0	0	0	0	0	0
うちオンライン	0	0	0	0	0	0	0	0	0	0	0	0	0
地図等の写しの交付	8,500	8,174	8,900	9,201	8,719	9,887	9,585	10,434	10,004	9,835	8,279	8,014	109,532
うちオンライン	240	192	181	308	297	195	244	189	217	228	244	182	2,717
地図等の閲覧	214	90	123	129	180	172	175	387	183	154	371	110	2,288
その他	0	0	0	1	0	0	0	1	0	0	0	2	4
うちオンライン	0	0	0	0	0	0	0	0	0	0	0	0	0
合計	44,074	42,545	45,937	48,967	44,469	47,045	48,513	45,389	45,942	52,877	40,425	42,551	548,734

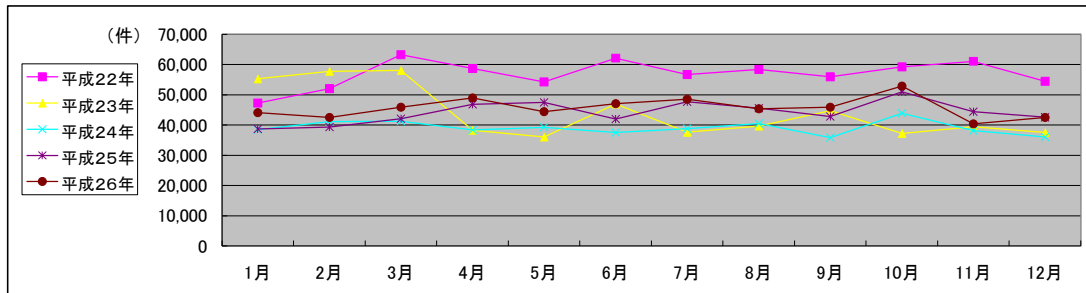

局名	横浜地方法務局
庁名	法人登記部門
登記所外証明書 発行請求機 設置場所	
備考	

国が実施した年度
包括的民間委託を実施した年度

1 従来の実施に要した経費

(単位:千円)

		平成22年度	平成23年度	平成24年度	平成25年度	平成26年度
人件費	常勤職員	0	0	0	0	0
	非常勤職員	0	0	0	0	0
	(うち登記所外)	(0)	(0)	(0)	(0)	(0)
	物件費	0	0	0	0	0
委託費等	委託費	35,292	36,661	36,661	42,641	42,316
	成功報酬等	0	0	0	0	0
	旅費その他	0	0	0	0	0
計(a)		35,292	36,661	36,661	42,641	42,316
参 考 値(b)	退職給付費用	0	0	0	0	0
	減価償却費	0	0	0	0	0
(a)+(b)		35,292	36,661	36,661	42,641	42,316

2 従来の実施に要した人員

(単位:人)

	平成22年度	平成23年度	平成24年度	平成25年度	平成26年度
常勤職員	0.0	0.0	0.0	0.0	0.0
非常勤職員	0.0	0.0	0.0	0.0	0.0
(うち登記所外)	(0.0)	(0.0)	(0.0)	(0.0)	(0.0)
業務委託職員(民間)	12.1	9.8	8.3	6.6	7.0

3 従来の実施方法等(従来業務実施における取扱数量)

(1) 乙号事件数 次葉のとおり

(2) 郵送請求收受数

H26.1	H26.2	H26.3	H26.4	H26.5	H26.6	H26.7	H26.8	H26.9	H26.10	H26.11	H26.12	合計
803	820	711	773	695	714	818	842	586	741	601	549	8,653

(3) 印刷/複写/閲覧/付記の割合

(4) 乙号事件数の曜日別動向

	印刷	複写	閲覧	付記
登記事項証明書	99%	1%		
要約書(閲覧)	0%		100%	
印鑑証明	100%			
地図等の写しの交付				
地図等の閲覧				
その他	0%	0%	0%	0%

月	火	水	木	金
26%	19%	22%	13%	20%

(6) 請求書枚数の時間別動向

8:30~9:00	9:00~9:30	9:30~10:00	10:00~10:30	10:30~11:00	11:00~11:30
6%	7%	7%	7%	9%	6%
11:30~12:00	12:00~12:30	12:30~13:00	13:00~13:30	13:30~14:00	14:00~14:30
6%	5%	3%	5%	6%	7%
14:30~15:00	15:00~15:30	15:30~16:00	16:00~16:30	16:30~17:00	17:00~17:15
8%	6%	4%	4%	3%	1%

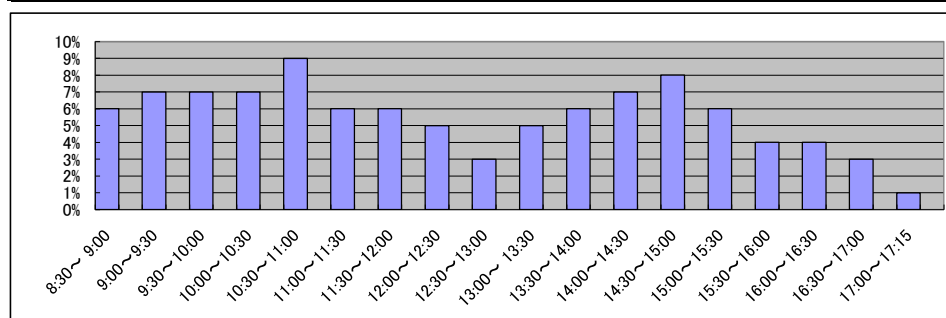

庁名 横浜地方務局法人登記部門

平成22年	H22.1	H22.2	H22.3	H22.4	H22.5	H22.6	H22.7	H22.8	H22.9	H22.10	H22.11	H22.12	合計
登記事項証明書	35,165	32,542	38,941	35,305	30,184	35,625	39,576	30,032	34,317	33,752	32,758	29,557	407,754
うちオンライン	3,984	3,344	3,041	4,056	3,057	4,781	4,243	3,565	3,740	3,642	3,559	3,361	44,373
要約書(閲覧)	259	109	197	177	119	168	88	56	131	139	240	176	1,859
印鑑証明	25,455	27,221	34,010	26,572	22,636	25,521	26,231	23,643	27,993	19,556	25,203	24,003	308,044
うちオンライン	46	123	50	32	42	63	95	64	67	5,448	4,984	5,096	16,110
地図等の写しの交付	0	0	0	0	0	0	0	0	0	0	0	0	0
うちオンライン	0	0	0	0	0	0	0	0	0	0	0	0	0
地図等の閲覧	0	0	0	0	0	0	0	0	0	0	0	0	0
その他	520	17	1,137	46	13	15	9	23	18	22	18	964	2,802
うちオンライン	0	1	0	0	0	1	0	1	1	0	0	0	4
合計	61,399	59,889	74,285	62,100	52,952	61,329	65,904	53,754	62,459	53,469	58,219	54,700	720,459

平成23年	H23.1	H23.2	H23.3	H23.4	H23.5	H23.6	H23.7	H23.8	H23.9	H23.10	H23.11	H23.12	合計
登記事項証明書	31,199	32,844	37,747	32,206	28,534	39,507	34,525	32,069	32,882	30,526	30,054	32,446	394,539
うちオンライン	3,425	7,798	8,690	6,165	5,425	10,229	7,921	5,627	6,157	6,124	5,456	6,138	79,155
要約書(閲覧)	88	103	187	118	233	193	296	155	153	146	91	165	1,928
印鑑証明	23,520	25,808	30,619	23,009	18,796	18,972	22,365	21,714	20,564	23,086	24,856	22,675	275,984
うちオンライン	4,768	3,067	7,120	4,576	3,932	4,554	1,950	4,829	5,180	4,496	4,670	4,764	53,906
地図等の写しの交付	0	0	0	0	0	0	0	0	0	0	0	0	0
うちオンライン	0	0	0	0	0	0	0	0	0	0	0	0	0
地図等の閲覧	0	0	0	0	0	0	0	0	0	0	0	0	0
その他	11	5	679	14	3	5	0	2	26	30	315	6	1,096
うちオンライン	0	0	0	0	0	0	0	0	0	0	0	0	0
合計	54,818	58,760	69,232	55,347	47,566	58,677	57,186	53,940	53,625	53,788	55,316	55,292	673,547

平成24年	H24.1	H24.2	H24.3	H24.4	H24.5	H24.6	H24.7	H24.8	H24.9	H24.10	H24.11	H24.12	合計
登記事項証明書	29,460	30,624	37,889	33,159	32,853	39,056	36,083	31,446	32,139	36,202	30,965	27,886	397,762
うちオンライン	6,250	4,738	8,670	7,447	7,159	10,940	9,273	7,678	8,177	8,286	7,829	7,587	94,034
要約書(閲覧)	71	97	167	123	110	201	62	108	89	155	54	167	1,404
印鑑証明	25,253	26,383	31,575	24,638	23,583	25,074	25,203	22,047	25,217	26,934	23,539	21,340	300,786
うちオンライン	150	6,117	6,997	5,020	4,352	4,376	4,734	4,806	4,691	4,748	4,359	4,134	54,484
地図等の写しの交付	0	0	0	0	0	0	0	0	0	0	0	0	0
うちオンライン	0	0	0	0	0	0	0	0	0	0	0	0	0
地図等の閲覧	0	0	0	0	0	0	0	0	0	0	0	0	0
その他	11	16	18	37	24	17	5	12	7	4	5	4	160
うちオンライン	0	0	1	0	0	0	0	0	1	0	0	0	2
合計	54,795	57,120	69,649	57,957	56,570	64,348	61,353	53,613	57,452	63,295	54,563	49,397	700,112

平成25年	H25.1	H25.2	H25.3	H25.4	H25.5	H25.6	H25.7	H25.8	H25.9	H25.10	H25.11	H25.12	合計
登記事項証明書	30,195	34,204	37,291	34,609	32,072	33,152	35,916	27,848	28,802	33,555	28,367	26,528	382,539
うちオンライン	7,214	6,339	9,032	7,514	7,452	8,124	9,480	7,493	7,885	9,198	7,369	7,512	94,612
要約書(閲覧)	44	87	111	171	102	181	127	96	0	152	93	141	1,305
印鑑証明	21,726	25,691	29,539	24,730	22,536	22,543	25,110	21,143	22,226	24,079	23,257	19,613	282,193
うちオンライン	4,027	5,483	6,273	4,518	3,622	3,820	4,351	4,071	4,393	3,697	3,817	4,119	52,191
地図等の写しの交付	0	0	0	0	0	0	0	0	0	0	0	0	0
うちオンライン	0	0	0	0	0	0	0	0	0	0	0	0	0
地図等の閲覧	0	0	0	0	0	0	0	0	0	0	0	0	0
その他	10	17	12	19	16	10	14	12	11	16	22	22	181
うちオンライン	0	1	2	4	0	0	0	1	0	0	0	0	8
合計	51,975	59,999	66,953	59,529	54,726	55,886	61,167	49,099	51,039	57,802	51,739	46,304	666,218

平成26年	H26.1	H26.2	H26.3	H26.4	H26.5	H26.6	H26.7	H26.8	H26.9	H26.10	H26.11	H26.12	合計
登記事項証明書	29,768	29,125	34,155	28,523	28,192	30,073	36,166	26,582	33,573	33,746	26,707	26,732	363,342
うちオンライン	8,106	8,126	9,435	8,240	6,874	8,554	8,203	7,519	9,420	8,741	7,055	7,480	97,753
要約書(閲覧)	63	103	92	185	90	153	153	132	132	123	101	138	1,486
印鑑証明	22,971	23,796	28,382	23,017	21,368	21,731	23,006	18,715	24,899	25,145	19,007	20,394	272,431
うちオンライン	4,057	5,046	6,143	4,562	4,018	4,235	3,673	3,179	4,120	3,775	3,434	3,953	50,195
地図等の写しの交付	0	0	0	0	0	0	0	0	0	0	0	0	0
うちオンライン	0	0	0	0	0	0	0	0	0	0	0	0	0
地図等の閲覧	0	0	0	0	0	0	0	0	0	0	0	0	0
その他	11	11	3	5	12	12	20	20	7	17	14	4	136
うちオンライン	3	0	0	1	0	0	0	0	0	0	1	1	6
合計	52,813	53,035	62,632	51,730	49,662	51,969	59,345	45,470	58,611	59,031	45,829	47,268	637,395

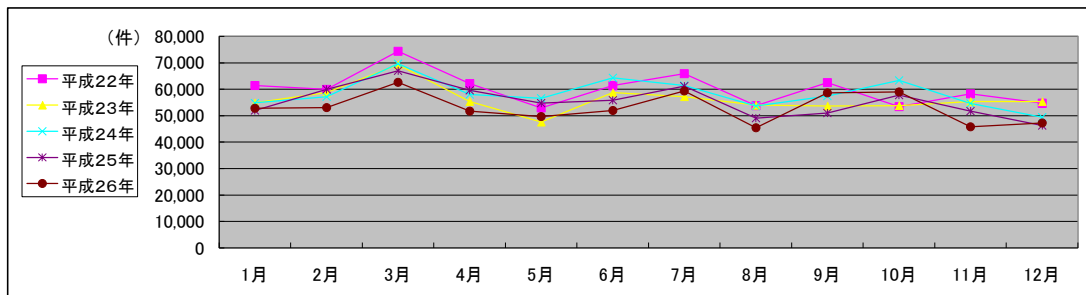

局名	横浜地方務局
庁名	神奈川出張所
登記所外証明書 発行請求機 設置場所	
備考	

国が実施した年度
包括的民間委託を実施した年度

1 従来の実施に要した経費

(単位:千円)

		平成22年度	平成23年度	平成24年度	平成25年度	平成26年度
人件費	常勤職員	0	0	0	0	0
	非常勤職員	0	0	0	0	0
	(うち登記所外)	(0)	(0)	(0)	(0)	(0)
	物件費	0	0	0	0	0
	委託費等					
	委託費	23,727	18,331	18,331	21,322	21,159
	成功報酬等	0	0	0	0	0
	旅費その他	0	0	0	0	0
計(a)		23,727	18,331	18,331	21,322	21,159
参	退職給付費用	0	0	0	0	0
考	減価償却費	0	0	0	0	0
値(b)	間接部門費	0	0	0	0	0
(a)+(b)		23,727	18,331	18,331	21,322	21,159

2 従来の実施に要した人員

(単位:人)

	平成22年度	平成23年度	平成24年度	平成25年度	平成26年度
常勤職員	0.0	0.0	0.0	0.0	0.0
非常勤職員	0.0	0.0	0.0	0.0	0.0
(うち登記所外)	(0.0)	(0.0)	(0.0)	(0.0)	(0.0)
業務委託職員(民間)	11.2	8.8	8.7	6.5	6.0

3 従来の実施方法等(従来業務実施における取扱数量)

(1) 乙号事件数 次葉のとおり

(2) 郵送請求收受数

H26.1	H26.2	H26.3	H26.4	H26.5	H26.6	H26.7	H26.8	H26.9	H26.10	H26.11	H26.12	合計
328	369	295	383	338	336	385	277	307	395	290	290	3,993

(3) 印刷/複写/閲覧/付記の割合

	印刷	複写	閲覧	付記
登記事項証明書	98%	2%		
要約書(閲覧)	99%		1%	
印鑑証明	100%			
地図等の写しの交付	100%	0%		
地図等の閲覧	99%		1%	
その他	0%	0%	0%	0%

(4) 乙号事件数の曜日別動向

月	火	水	木	金
17%	14%	18%	25%	26%

(5) 登記情報及び地図情報の電子データによる提供数

	平成24年		平成25年		平成26年	
	登記	地図	登記	地図	登記	地図
件数	0	0	0	0	0	0
筆個数	0	0	0	0	0	0

¥

8:30~9:00	9:00~9:30	9:30~10:00	10:00~10:30	10:30~11:00	11:00~11:30
9%	3%	7%	8%	12%	7%
11:30~12:00	12:00~12:30	12:30~13:00	13:00~13:30	13:30~14:00	14:00~14:30
4%	5%	6%	5%	5%	6%
14:30~15:00	15:00~15:30	15:30~16:00	16:00~16:30	16:30~17:00	17:00~17:15
4%	6%	5%	4%	4%	0%

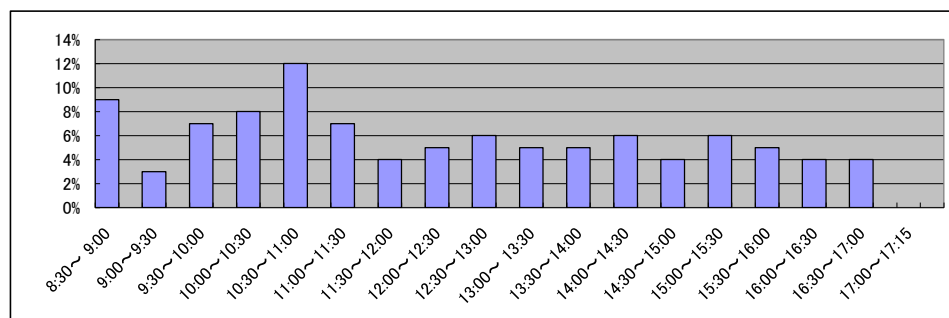

庁名 横浜地方裁判所神奈川出張所

平成22年	H22.1	H22.2	H22.3	H22.4	H22.5	H22.6	H22.7	H22.8	H22.9	H22.10	H22.11	H22.12	合計
登記事項証明書	14,453	16,249	17,451	17,535	14,131	15,592	14,921	14,946	14,745	16,156	14,422	16,622	187,223
うちオンライン	2,079	2,048	2,211	2,836	2,371	2,653	2,515	2,180	1,960	2,361	2,405	2,424	28,043
要約書(閲覧)	6,986	6,624	7,070	5,494	10,355	7,284	5,870	4,908	5,568	6,895	7,600	4,400	79,054
印鑑証明	685	665	922	827	670	786	741	703	834	890	764	701	9,188
うちオンライン	0	0	0	0	0	0	0	0	0	0	0	1	1
地図等の写しの交付	4,805	5,343	5,753	5,587	4,912	5,836	4,783	5,254	5,016	5,138	5,318	4,473	62,218
うちオンライン	20	12	17	25	14	26	26	22	20	33	24	22	261
地図等の閲覧	872	668	632	179	358	1,123	630	609	1,016	656	697	855	8,295
その他	1	0	5	3	0	2	1	1	0	5	1	0	19
うちオンライン	0	0	0	0	0	0	0	0	0	0	0	0	0
合計	27,802	29,549	31,833	29,625	30,426	30,623	26,946	26,421	27,179	29,740	28,802	27,051	345,997

平成23年	H23.1	H23.2	H23.3	H23.4	H23.5	H23.6	H23.7	H23.8	H23.9	H23.10	H23.11	H23.12	合計
登記事項証明書	14,673	17,282	15,292	15,636	14,537	14,518	13,736	15,106	14,842	15,638	14,014	14,444	179,718
うちオンライン	2,650	2,348	2,531	2,957	2,756	2,662	2,753	3,020	2,489	3,185	3,149	3,703	34,203
要約書(閲覧)	5,007	5,323	5,109	4,787	6,288	4,988	4,276	3,528	4,164	5,032	3,673	3,148	55,323
印鑑証明	732	870	923	684	709	883	759	759	804	910	872	851	9,756
うちオンライン	0	0	0	0	0	0	0	0	0	0	0	0	0
地図等の写しの交付	5,342	5,371	5,163	5,024	5,940	6,863	5,379	5,428	5,575	5,229	5,177	4,262	64,753
うちオンライン	22	18	23	23	41	28	18	50	44	38	40	50	395
地図等の閲覧	540	976	442	435	477	1,367	1,488	1,461	2,189	1,574	1,775	2,965	15,689
その他	1	1	0	1	0	0	0	0	10	5	0	2	20
うちオンライン	0	0	0	1	0	0	0	0	9	4	0	0	14
合計	26,295	29,823	26,929	26,567	27,951	28,619	25,638	26,282	27,584	28,388	25,511	25,672	325,259

平成24年	H24.1	H24.2	H24.3	H24.4	H24.5	H24.6	H24.7	H24.8	H24.9	H24.10	H24.11	H24.12	合計
登記事項証明書	15,097	15,682	15,624	15,151	15,160	15,173	15,741	15,037	13,646	15,764	14,566	13,493	180,134
うちオンライン	3,621	3,306	3,181	4,439	3,755	3,475	3,558	3,539	2,765	4,233	3,266	3,641	42,779
要約書(閲覧)	3,547	4,244	3,753	3,903	4,123	3,541	4,767	3,319	3,304	5,657	4,586	3,167	47,911
印鑑証明	788	959	1,050	844	834	901	948	928	989	1,091	879	853	11,064
うちオンライン	0	0	0	0	0	0	0	0	0	0	0	0	0
地図等の写しの交付	4,822	5,553	5,412	5,128	6,086	5,518	5,443	5,039	4,925	5,330	5,441	4,276	62,973
うちオンライン	46	42	45	25	46	60	34	34	39	27	37	53	488
地図等の閲覧	2,601	2,018	1,740	8,707	7,036	8,340	7,188	8,121	7,203	6,955	9,622	9,107	78,638
その他	4	0	2	5	3	0	0	3	1	1	0	1	20
うちオンライン	0	0	0	0	0	0	0	0	0	0	0	0	0
合計	26,859	28,456	27,581	33,738	33,242	33,473	34,087	32,447	30,068	34,798	35,094	30,897	380,740

平成25年	H25.1	H25.2	H25.3	H25.4	H25.5	H25.6	H25.7	H25.8	H25.9	H25.10	H25.11	H25.12	合計
登記事項証明書	15,964	15,736	14,712	15,918	14,943	13,636	15,161	13,976	15,483	15,153	14,545	13,025	178,252
うちオンライン	3,799	3,222	3,668	5,240	4,179	3,203	3,730	3,338	2,598	4,141	3,769	3,627	44,514
要約書(閲覧)	3,234	4,760	5,390	2,479	3,285	2,110	3,579	3,208	2,782	2,886	2,195	9,281	45,189
印鑑証明	857	989	1,161	1,095	925	982	1,108	1,022	1,065	936	1,122	1,075	12,337
うちオンライン	0	0	0	0	1	0	0	0	3	0	0	0	4
地図等の写しの交付	5,185	5,098	3,704	3,709	3,410	3,183	3,462	2,727	2,906	3,129	2,855	2,894	42,262
うちオンライン	40	40	93	107	134	135	164	96	119	166	126	134	1,354
地図等の閲覧	5,814	5,800	7,426	7,587	6,481	5,914	5,925	6,980	5,885	6,692	7,320	368	72,192
その他	3	0	1	1	1	0	0	2	2	2	7	0	19
うちオンライン	0	0	0	0	0	0	0	0	0	0	0	0	0
合計	31,057	32,383	32,394	30,789	29,045	25,825	29,235	27,915	28,123	28,798	28,044	26,643	350,251

平成26年	H26.1	H26.2	H26.3	H26.4	H26.5	H26.6	H26.7	H26.8	H26.9	H26.10	H26.11	H26.12	合計
登記事項証明書	15,230	13,348	13,523	14,519	11,911	11,281	13,286	11,655	12,890	14,917	12,306	12,875	157,741
うちオンライン	4,295	2,952	2,930	4,221	3,254	2,584	3,109	2,826	3,187	3,436	3,538	3,552	39,884
要約書(閲覧)	8,885	8,039	9,063	6,656	4,569	7,072	19,588	18,910	6,913	8,573	7,795	6,818	112,881
印鑑証明	1,056	902	1,347	979	923	1,045	1,098	920	1,262	1,269	927	1,093	12,821
うちオンライン	2	3	0	0	2	0	0	1	0	0	2	6	16
地図等の写しの交付	2,628	2,437	2,556	2,391	2,732	2,596	2,485	2,312	2,597	2,586	1,952	2,094	29,366
うちオンライン	150	99	69	81	230	132	128	131	100	112	72	121	1,425
地図等の閲覧	571	278	426	602	392	535	456	578	412	400	723	517	5,890
その他	0	13	2	1	1	0	1	2	3	0	0	0	23
うちオンライン	0	0	0	0	0	0	0	1	0	0	0	0	1
合計	28,370	25,017	26,917	25,148	20,528	22,529	36,914	34,377	24,077	27,745	23,703	23,397	318,722

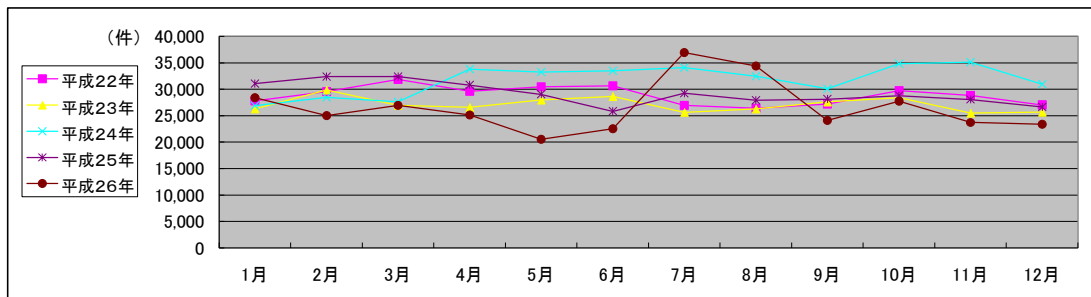

局名	横浜地方法務局
庁名	麻生出張所
登記所外証明書 発行請求機 設置場所	
備考	

国が実施した年度
包括的民間委託を実施した年度

1 従来の実施に要した経費

(単位:千円)

		平成22年度	平成23年度	平成24年度	平成25年度	平成26年度
計(a)	人件費					
	常勤職員	0	0	0	0	0
	非常勤職員 (うち登記所外)	0	0	0	0	0
		(0)	(0)	(0)	(0)	(0)
	物件費	0	0	0	0	0
委託費等	委託費	33,933	20,291	20,291	23,601	23,421
	成功報酬等	0	0	0	0	0
	旅費その他	0	0	0	0	0
参 考 値(b)	退職給付費用	0	0	0	0	0
	減価償却費	0	0	0	0	0
	間接部門費	0	0	0	0	0
(a)+(b)		33,933	20,291	20,291	23,601	23,421

2 従来の実施に要した人員

(単位:人)

	平成22年度	平成23年度	平成24年度	平成25年度	平成26年度
常勤職員	0.0	0.0	0.0	0.0	0.0
非常勤職員 (うち登記所外)	0.0	0.0	0.0	0.0	0.0
	(0.0)	(0.0)	(0.0)	(0.0)	(0.0)
業務委託職員(民間)	12.1	10.8	9.8	8.0	7.4

3 従来の実施方法等(従来業務実施における取扱数量)

(1) 乙号事件数 次葉のとおり

(2) 郵送請求收受数

H26.1	H26.2	H26.3	H26.4	H26.5	H26.6	H26.7	H26.8	H26.9	H26.10	H26.11	H26.12	合計
203	240	199	223	189	188	221	216	204	215	199	167	2,464

(3) 印刷/複写/閲覧/付記の割合

	印刷	複写	閲覧	付記
登記事項証明書	97%	3%		
要約書(閲覧)	96%		4%	
印鑑証明	100%			
地図等の写しの交付	100%	0%		
地図等の閲覧	99%		1%	
その他	0%	0%	0%	0%

(4) 乙号事件数の曜日別動向

月	火	水	木	金
21%	19%	21%	20%	19%

(5) 登記情報及び地図情報の電子データによる提供数

	平成24年		平成25年		平成26年	
	登記	地図	登記	地図	登記	地図
件数	0	0	0	0	0	0
筆個数	0	0	0	0	0	0

(6) 請求書枚数の時間別動向

8:30~9:00	9:00~9:30	9:30~10:00	10:00~10:30	10:30~11:00	11:00~11:30
5%	4%	7%	4%	3%	3%
11:30~12:00	12:00~12:30	12:30~13:00	13:00~13:30	13:30~14:00	14:00~14:30
7%	5%	4%	6%	8%	9%
14:30~15:00	15:00~15:30	15:30~16:00	16:00~16:30	16:30~17:00	17:00~17:15
8%	5%	12%	7%	3%	0%

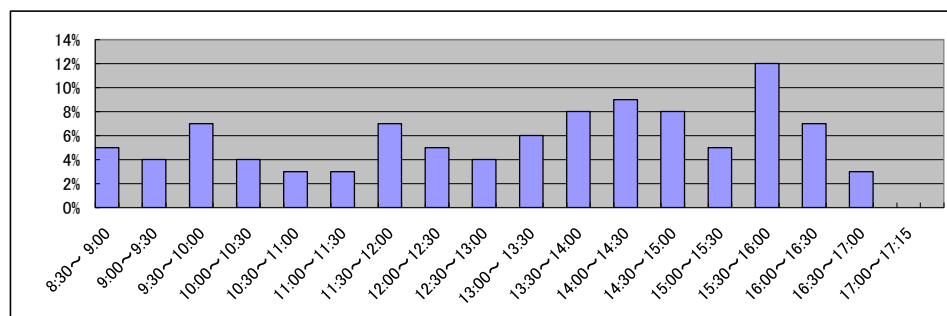

庁名	横浜地方方法務局麻生出張所
----	---------------

平成22年	H22.1	H22.2	H22.3	H22.4	H22.5	H22.6	H22.7	H22.8	H22.9	H22.10	H22.11	H22.12	合計
登記事項証明書	17,048	18,785	19,546	19,974	14,973	18,092	16,485	18,534	16,849	16,379	16,264	15,468	208,397
うちオンライン	2,271	1,953	2,202	2,405	2,257	2,315	2,194	2,245	1,977	2,169	2,292	2,007	26,287
要約書(閲覧)	12,203	12,800	12,663	15,311	9,365	15,153	12,664	16,437	11,380	17,778	15,548	13,440	164,742
印鑑証明	1,584	1,789	2,145	1,539	1,419	1,762	1,585	1,534	1,911	1,488	1,537	1,474	19,767
うちオンライン	0	0	1	0	0	0	0	0	0	0	0	0	2
地図等の写しの交付	5,920	5,544	6,051	7,014	5,855	7,361	6,901	6,433	7,388	6,905	7,384	6,604	79,360
うちオンライン	14	25	38	41	25	24	41	36	41	35	37	33	390
地図等の閲覧	1,238	1,854	1,058	2,897	2,008	257	95	406	209	188	169	264	10,643
その他	4	2	5	2	3	2	1	3	1	9	0	0	32
うちオンライン	0	0	0	0	0	0	0	0	0	0	0	0	0
合計	37,997	40,774	41,468	46,737	33,623	42,627	37,731	43,347	37,738	42,747	40,902	37,250	482,941

平成23年	H23.1	H23.2	H23.3	H23.4	H23.5	H23.6	H23.7	H23.8	H23.9	H23.10	H23.11	H23.12	合計
登記事項証明書	17,326	19,758	18,454	17,996	16,898	17,784	14,848	22,228	16,528	14,999	17,843	16,755	211,417
うちオンライン	2,612	2,511	2,626	2,856	2,865	2,417	2,487	2,438	2,497	2,256	2,924	2,739	31,228
要約書(閲覧)	14,681	11,478	11,034	11,179	14,923	11,437	12,703	12,372	11,280	13,699	10,758	9,361	144,905
印鑑証明	1,521	1,829	2,072	1,368	1,397	1,717	1,581	1,685	1,880	1,531	1,672	1,904	20,157
うちオンライン	0	0	0	0	0	0	0	0	0	0	0	0	0
地図等の写しの交付	8,366	7,158	6,115	7,767	6,883	7,350	6,386	7,602	7,759	6,924	7,415	7,408	87,133
うちオンライン	38	25	28	32	33	48	34	44	42	46	41	40	451
地図等の閲覧	129	168	224	109	68	25	38	76	251	87	223	156	1,554
その他	1	0	0	1	1	1	0	0	0	0	0	0	4
うちオンライン	0	0	0	0	0	0	0	0	0	0	0	0	0
合計	42,024	40,391	37,899	38,420	40,170	38,314	35,556	43,963	37,698	37,240	37,911	35,584	465,170

平成24年	H24.1	H24.2	H24.3	H24.4	H24.5	H24.6	H24.7	H24.8	H24.9	H24.10	H24.11	H24.12	合計
登記事項証明書	15,703	18,254	17,884	16,947	17,653	16,657	15,992	19,016	15,336	16,243	16,685	14,012	200,382
うちオンライン	2,485	2,957	2,627	2,436	2,556	3,061	2,535	2,372	2,269	3,177	2,881	2,425	31,781
要約書(閲覧)	11,687	15,158	11,628	10,664	11,945	12,604	15,159	11,739	9,466	18,982	13,318	8,651	151,001
印鑑証明	1,671	1,888	2,216	1,429	1,728	1,721	1,818	1,771	2,032	1,755	1,684	1,637	21,350
うちオンライン	0	0	0	3	0	0	3	5	0	0	0	0	11
地図等の写しの交付	7,365	9,221	6,824	7,195	8,082	7,105	6,198	5,955	5,242	5,727	5,332	4,813	79,059
うちオンライン	50	40	26	59	104	107	65	126	82	119	129	93	1,000
地図等の閲覧	34	178	145	70	108	77	81	72	129	1,210	74	37	2,215
その他	0	0	0	0	6	0	0	0	0	3	2	2	13
うちオンライン	0	0	0	0	6	0	0	0	0	0	0	0	6
合計	36,460	44,699	38,697	36,305	39,522	38,164	39,248	38,553	32,205	43,920	37,095	29,152	454,020

平成25年	H25.1	H25.2	H25.3	H25.4	H25.5	H25.6	H25.7	H25.8	H25.9	H25.10	H25.11	H25.12	合計
登記事項証明書	15,523	15,897	17,123	20,040	15,419	14,003	16,708	17,677	12,737	15,900	14,971	12,516	188,514
うちオンライン	3,052	2,660	2,787	3,738	3,095	2,504	2,912	2,710	2,478	3,150	3,777	2,501	35,364
要約書(閲覧)	9,869	10,120	8,796	11,752	11,596	11,685	11,516	14,572	9,328	17,623	11,647	9,966	138,470
印鑑証明	1,651	1,815	2,319	1,862	1,728	1,770	2,002	1,582	1,911	1,790	1,699	1,647	21,776
うちオンライン	0	3	0	0	0	0	0	2	8	0	0	5	18
地図等の写しの交付	4,380	5,436	4,427	4,495	4,666	4,140	4,207	3,727	3,190	3,153	2,311	2,591	46,723
うちオンライン	136	68	99	108	120	112	149	108	94	127	115	113	1,349
地図等の閲覧	19	58	21	30	49	37	258	916	653	1,309	1,265	1,101	5,716
その他	0	0	1	6	1	0	0	0	2	1	3	1	15
うちオンライン	0	0	0	4	0	0	0	0	0	1	0	1	6
合計	31,442	33,326	32,687	38,185	33,459	31,635	34,691	38,474	27,821	39,776	31,896	27,822	401,214

平成26年	H26.1	H26.2	H26.3	H26.4	H26.5	H26.6	H26.7	H26.8	H26.9	H26.10	H26.11	H26.12	合計
登記事項証明書	15,188	14,064	16,668	14,265	11,636	13,040	14,533	16,092	12,796	13,644	11,747	13,190	166,863
うちオンライン	3,239	2,803	2,658	3,559	2,117	2,299	3,013	2,443	2,320	3,265	2,396	2,413	32,525
要約書(閲覧)	9,858	8,421	7,214	11,780	8,589	12,417	9,351	8,332	11,794	8,706	7,298	15,988	119,748
印鑑証明	1,736	2,026	2,094	1,674	1,771	1,970	2,216	1,811	2,404	1,910	1,704	1,650	22,966
うちオンライン	0	0	0	0	0	8	1	1	2	94	0	5	111
地図等の写しの交付	2,318	2,129	2,330	2,451	2,005	2,547	2,497	1,975	2,319	2,338	1,835	1,951	26,695
うちオンライン	86	93	89	174	56	148	167	93	89	114	109	115	1,333
地図等の閲覧	1,277	778	910	1,214	791	1,376	1,467	1,817	1,683	1,374	2,139	1,662	16,488
その他	5	6	3	2	1	0	4	1	4	9	0	0	35
うちオンライン	5	6	2	1	0	0	4	0	4	0	0	0	22
合計	30,382	27,424	29,219	31,386	24,793	31,350	30,068	30,028	31,000	27,981	24,723	34,441	352,795

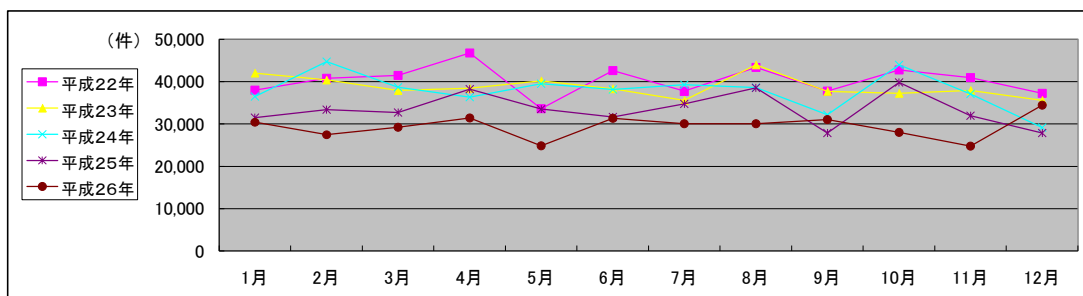

局名	横浜地方法務局	
庁名	西湘二宮支局	
登記所外証明書 発行請求機 設置場所	秦野市役所	
	小田原市役所	
	平塚市役所	
備考		

国が実施した年度
包括的民間委託を実施した年度

1 従来の実施に要した経費

(単位:千円)

		平成22年度	平成23年度	平成24年度	平成25年度	平成26年度	
計(a)	人件費	常勤職員	0	0	0	0	
		非常勤職員 (うち登記所外)	0	0	0	0	
	物件費	0	0	0	0	0	
	委託費等	委託費	49,014	33,632	33,632	39,119	38,820
		成功報酬等 旅費その他	0	0	0	0	0
参 考 値(b)	退職給付費用	0	0	0	0	0	
	減価償却費	0	0	0	0	0	
	間接部門費	0	0	0	0	0	
	(a)+(b)	49,014	33,632	33,632	39,119	38,820	

2 従来の実施に要した人員

(単位:人)

	平成22年度	平成23年度	平成24年度	平成25年度	平成26年度
常勤職員	0.0	0.0	0.0	0.0	0.0
非常勤職員 (うち登記所外)	0.0	0.0	0.0	0.0	0.0
業務委託職員(民間)	19.5	16.6	14.6	15.0	14.6

3 従来の実施方法等(従来業務実施における取扱数量)

(1) 乙号事件数 次葉のとおり

(2) 郵送請求收受数

H26.1	H26.2	H26.3	H26.4	H26.5	H26.6	H26.7	H26.8	H26.9	H26.10	H26.11	H26.12	合計
602	604	555	435	523	626	630	625	583	574	401	440	6,598

(3) 印刷/複写/閲覧/付記の割合

	印刷	複写	閲覧	付記
登記事項証明書	99%	1%		
要約書(閲覧)	14%		86%	
印鑑証明	100%			
地図等の写しの交付	100%	0%		
地図等の閲覧	99%		1%	
その他	0%	0%	0%	0%

(4) 乙号事件数の曜日別動向

月	火	水	木	金
19%	13%	32%	19%	17%

(5) 登記情報及び地図情報の電子データによる提供数

	平成24年		平成25年		平成26年	
	登記	地図	登記	地図	登記	地図
件数	6	8	5	6	6	3
筆個数	17,157		31,265		17,114	

(6) 請求書枚数の時間別動向

8:30~9:00	9:00~9:30	9:30~10:00	10:00~10:30	10:30~11:00	11:00~11:30
1%	9%	11%	6%	7%	6%
11:30~12:00	12:00~12:30	12:30~13:00	13:00~13:30	13:30~14:00	14:00~14:30
3%	2%	1%	11%	8%	4%
14:30~15:00	15:00~15:30	15:30~16:00	16:00~16:30	16:30~17:00	17:00~17:15
5%	5%	5%	9%	7%	0%

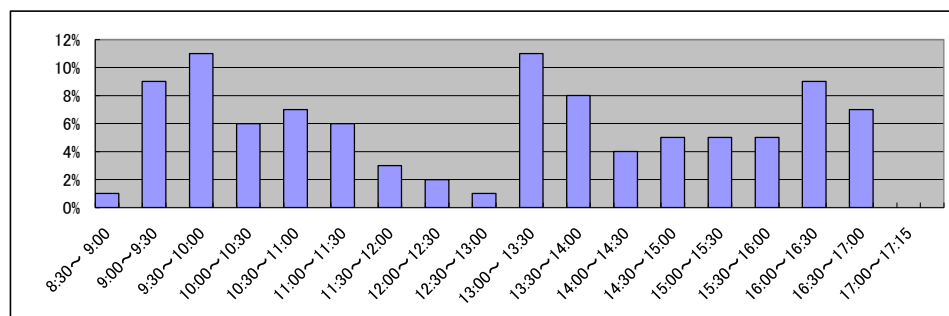

庁名 横浜地方事務局西湘二宮支局

平成22年	H22.1	H22.2	H22.3	H22.4	H22.5	H22.6	H22.7	H22.8	H22.9	H22.10	H22.11	H22.12	合計
登記事項証明書	25,502	26,405	28,777	24,209	22,237	26,457	25,860	25,485	24,842	22,001	22,918	22,808	297,501
うちオンライン	2,343	2,204	2,666	2,846	3,774	3,254	2,952	2,862	3,039	2,881	2,729	2,669	34,219
要約書(閲覧)	35,140	16,157	15,702	10,059	10,047	12,059	19,209	15,179	15,964	13,884	15,230	8,514	187,144
印鑑証明	4,480	4,718	6,651	4,776	4,045	5,100	4,502	4,276	4,640	4,615	4,372	3,450	55,625
うちオンライン	0	1	5	1	0	1	1	2	2	0	0	0	13
地図等の写しの交付	6,481	5,956	6,417	6,415	6,241	7,558	6,552	5,425	6,028	5,875	5,840	5,585	74,373
うちオンライン	20	25	13	16	31	19	23	44	24	13	35	277	540
地図等の閲覧	1,625	1,681	1,913	900	653	1,446	2,716	1,945	2,297	3,198	1,915	1,413	21,702
その他	3	2	2	3	1	3	3	3	3	10	1	2	36
うちオンライン	0	0	0	0	0	0	0	0	0	0	0	0	0
合計	73,231	54,919	59,462	46,362	43,224	52,623	58,842	52,313	53,774	49,583	50,276	41,772	636,381

平成23年	H23.1	H23.2	H23.3	H23.4	H23.5	H23.6	H23.7	H23.8	H23.9	H23.10	H23.11	H23.12	合計
登記事項証明書	22,236	25,539	22,926	23,731	21,147	25,504	23,984	26,846	24,710	24,950	26,245	24,717	292,535
うちオンライン	2,680	2,408	2,752	3,034	2,197	3,027	3,046	2,630	2,377	2,599	2,481	2,711	31,942
要約書(閲覧)	11,124	11,338	11,801	14,141	10,891	43,571	37,078	28,304	11,327	12,053	8,670	14,112	214,410
印鑑証明	4,365	4,250	5,902	3,830	3,745	4,947	3,978	4,628	4,222	4,327	4,692	3,821	52,707
うちオンライン	0	7	0	0	0	17	1	0	5	2	1	3	36
地図等の写しの交付	5,982	5,831	6,033	5,170	5,343	6,258	5,997	5,973	6,763	6,392	5,931	5,107	70,780
うちオンライン	42	45	32	17	25	80	35	55	57	51	41	24	504
地図等の閲覧	1,726	1,313	1,314	4,450	2,719	4,127	2,997	4,924	3,930	3,166	5,328	5,458	41,452
その他	2	3	3	3	1	0	2	2	0	3	1	1	21
うちオンライン	0	0	0	0	0	0	0	0	0	0	0	0	0
合計	45,435	48,274	47,979	51,325	43,846	84,407	74,036	70,677	50,952	50,891	50,867	53,216	671,905

平成24年	H24.1	H24.2	H24.3	H24.4	H24.5	H24.6	H24.7	H24.8	H24.9	H24.10	H24.11	H24.12	合計
登記事項証明書	25,165	26,152	24,756	23,272	22,329	26,234	20,729	24,255	20,021	25,402	31,096	22,534	291,945
うちオンライン	2,841	2,886	2,800	3,392	2,855	3,050	3,021	3,089	3,239	4,123	4,034	3,482	38,812
要約書(閲覧)	10,384	15,139	13,342	9,538	9,784	11,095	11,916	10,497	11,243	11,165	12,689	10,494	137,286
印鑑証明	4,539	4,548	5,795	4,837	4,307	3,807	4,230	3,308	4,147	4,444	4,957	3,860	52,779
うちオンライン	8	2	2	0	3	0	2	0	2	0	3	1	23
地図等の写しの交付	5,609	5,902	6,134	6,226	6,442	6,942	6,030	5,793	4,705	6,537	5,961	5,409	71,690
うちオンライン	58	38	42	41	60	52	33	140	145	592	260	154	1,615
地図等の閲覧	3,896	2,968	2,976	2,066	1,315	3,773	2,478	4,488	2,375	4,002	5,435	2,712	38,484
その他	1	2	0	0	4	0	1	1	1	8	1	0	19
うちオンライン	0	0	0	0	0	0	0	0	0	0	0	0	0
合計	49,594	54,711	53,003	45,939	44,181	51,851	45,384	48,342	42,492	51,558	60,139	45,009	592,203

平成25年	H25.1	H25.2	H25.3	H25.4	H25.5	H25.6	H25.7	H25.8	H25.9	H25.10	H25.11	H25.12	合計
登記事項証明書	24,805	28,718	25,427	27,585	29,785	27,177	28,812	27,268	24,409	32,150	25,855	25,975	327,966
うちオンライン	3,399	3,618	3,702	4,629	3,964	3,649	4,139	3,664	3,350	4,656	3,731	3,833	46,334
要約書(閲覧)	12,421	14,450	11,773	8,922	12,571	11,106	9,821	12,743	14,570	13,861	12,471	13,229	147,938
印鑑証明	4,533	4,571	5,628	4,790	4,882	4,469	4,716	4,334	4,539	4,993	4,533	4,455	56,443
うちオンライン	0	4	8	0	1	0	0	0	3	0	3	3	22
地図等の写しの交付	5,304	5,689	5,468	6,713	6,723	5,982	7,333	5,999	5,022	5,945	5,569	4,281	70,028
うちオンライン	136	179	151	280	311	130	176	140	162	231	180	338	2,414
地図等の閲覧	3,308	3,413	2,182	2,024	2,627	2,994	2,690	3,436	3,166	3,816	3,359	3,703	36,718
その他	0	0	0	0	1	1	0	6	2	1	0	0	11
うちオンライン	0	0	0	0	0	0	0	0	0	0	0	0	0
合計	50,371	56,841	50,478	50,034	56,589	51,729	53,372	53,786	51,708	60,766	51,787	51,643	639,104

平成26年	H26.1	H26.2	H26.3	H26.4	H26.5	H26.6	H26.7	H26.8	H26.9	H26.10	H26.11	H26.12	合計
登記事項証明書	25,956	24,589	26,792	27,100	22,946	26,683	25,082	23,844	23,204	34,359	26,236	25,356	312,147
うちオンライン	3,439	3,345	3,323	3,982	3,480	3,845	3,617	3,613	3,606	4,612	3,964	5,559	46,385
要約書(閲覧)	10,698	9,880	8,074	7,200	10,000	14,229	12,771	9,239	13,067	13,803	10,503	8,421	127,885
印鑑証明	4,222	4,757	5,953	4,342	4,479	4,300	4,535	3,167	4,796	4,541	4,453	3,974	53,519
うちオンライン	5	4	3	0	0	0	3	1	2	8	0	4	30
地図等の写しの交付	5,037	4,490	5,429	4,222	4,630	5,026	5,592	5,617	5,506	6,336	5,504	4,599	61,988
うちオンライン	117	163	101	172	110	175	142	72	134	141	110	110	1,547
地図等の閲覧	3,334	1,408	1,518	2,167	1,563	2,652	2,556	2,298	2,453	3,205	3,938	2,091	29,183
その他	0	0	6	1	4	0	2	0	0	3	3	4	23
うちオンライン	0	0	0	0	0	0	0	0	0	0	0	0	0
合計	49,247	45,124	47,772	45,032	43,622	52,890	50,538	44,165	49,026	62,247	50,637	44,445	584,745

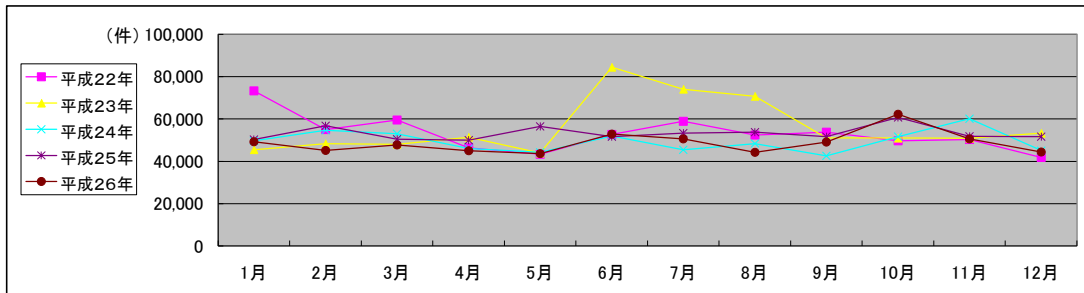

局名	横浜地方務局	
庁名	厚木支局	
登記所外証明書 発行請求機 設置場所		
備考		

国が実施した年度
包括的民間委託を実施した年度

1 従来の実施に要した経費

(単位:千円)

			平成22年度	平成23年度	平成24年度	平成25年度	平成26年度
計(a)	人件費	常勤職員	0	0	0	0	0
		非常勤職員 (うち登記所外)	3,538	(0)	(0)	(0)	(0)
	物件費	0	0	0	0	0	
	委託費等	委託費	35,215	21,179	21,179	24,634	24,446
		成功報酬等 旅費その他	0	0	0	0	0
参 考 値(b)	退職給付費用	0	0		0	0	
	減価償却費	0	0	0	0	0	
	間接部門費	0	0		0	0	
	(a)+(b)		38,753	21,179	21,179	24,634	24,446

2 従来の実施に要した人員

(単位:人)

	平成22年度	平成23年度	平成24年度	平成25年度	平成26年度
常勤職員	0.0	0.0	0.0	0.0	0.0
非常勤職員 (うち登記所外)	1.9	0.0	0.0	0.0	0.0
業務委託職員(民間)	10.2	8.8	9.8	8.4	8.0

3 従来の実施方法等(従来業務実施における取扱数量)

(1) 乙号事件数 次葉のとおり

(2) 郵送請求收受数

H26.1	H26.2	H26.3	H26.4	H26.5	H26.6	H26.7	H26.8	H26.9	H26.10	H26.11	H26.12	合計
199	160	132	173	249	210	205	217	154	156	126	131	2,112

(3) 印刷/複写/閲覧/付記の割合

	印刷	複写	閲覧	付記
登記事項証明書	95%	5%		
要約書(閲覧)	96%		4%	
印鑑証明	100%			
地図等の写しの交付	100%	0%		
地図等の閲覧	99%		1%	
その他	0%	0%	0%	0%

(4) 乙号事件数の曜日別動向

月	火	水	木	金
18%	17%	22%	23%	20%

(5) 登記情報及び地図情報の電子データによる提供数

	平成24年		平成25年		平成26年	
	登記	地図	登記	地図	登記	地図
件数	3		1		1	
筆個数	76,043	3	22,015	0	11,478	0

(6) 請求書枚数の時間別動向

8:30~9:00	2%	9:00~9:30	7%	9:30~10:00	6%	10:00~10:30	3%	10:30~11:00	8%	11:00~11:30	6%
11:30~12:00	4%	12:00~12:30	2%	12:30~13:00	8%	13:00~13:30	7%	13:30~14:00	7%	14:00~14:30	5%
14:30~15:00	6%	15:00~15:30	7%	15:30~16:00	7%	16:00~16:30	11%	16:30~17:00	4%	17:00~17:15	0%

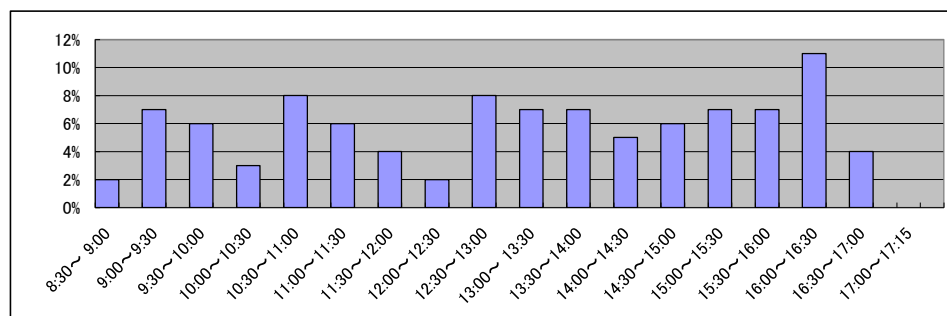

庁名	横浜地方法律局厚木支局
----	-------------

平成22年	H22.1	H22.2	H22.3	H22.4	H22.5	H22.6	H22.7	H22.8	H22.9	H22.10	H22.11	H22.12	合計
登記事項証明書	21,868	19,862	21,778	19,135	15,621	19,235	18,848	23,425	22,100	18,481	18,520	18,588	237,461
うちオンライン	2,255	2,091	2,728	2,508	1,930	2,628	2,659	2,302	2,205	2,581	2,505	2,572	28,964
要約書(閲覧)	11,122	10,273	11,944	8,643	7,608	8,732	12,390	8,465	10,983	8,638	9,349	8,479	116,626
印鑑証明	2,539	2,993	3,890	2,900	2,597	3,210	3,056	2,620	3,110	2,887	3,253	2,615	35,670
うちオンライン	2	0	0	0	1	0	0	0	6	0	0	0	9
地図等の写しの交付	4,854	4,244	4,517	5,019	4,636	4,982	4,795	4,232	4,241	4,529	4,786	3,944	54,779
うちオンライン	22	36	16	27	14	44	21	22	18	33	98	25	376
地図等の閲覧	5,002	5,218	4,375	2,155	2,923	4,334	4,852	4,137	5,349	4,060	2,766	4,769	49,940
その他	0	2	3	4	0	2	0	0	0	3	0	0	14
うちオンライン	0	0	0	0	0	0	0	0	0	0	0	0	0
合計	45,385	42,592	46,507	37,856	33,385	40,495	43,941	42,879	45,783	38,598	38,674	38,395	494,490

平成23年	H23.1	H23.2	H23.3	H23.4	H23.5	H23.6	H23.7	H23.8	H23.9	H23.10	H23.11	H23.12	合計
登記事項証明書	19,829	19,372	19,075	18,669	17,346	20,600	17,458	19,211	16,398	18,165	17,450	15,762	219,335
うちオンライン	2,497	2,097	3,194	2,703	2,700	2,949	2,796	3,098	2,699	3,420	3,063	2,735	33,951
要約書(閲覧)	9,359	16,012	8,075	8,761	6,575	10,679	8,916	9,546	9,332	9,930	14,276	7,856	119,317
印鑑証明	2,949	3,022	3,641	2,604	2,695	2,960	2,884	2,798	2,948	2,733	3,058	2,736	35,028
うちオンライン	3	0	0	0	0	4	0	0	2	0	2	3	14
地図等の写しの交付	4,973	4,738	4,350	4,600	4,664	4,552	3,877	4,603	4,127	4,574	4,451	4,080	53,589
うちオンライン	24	32	33	21	24	28	26	54	19	42	20	15	338
地図等の閲覧	2,823	3,932	2,959	2,611	3,333	3,799	3,635	5,345	5,007	5,225	13,224	3,572	55,465
その他	0	0	2	1	0	0	0	0	1	4	0	0	8
うちオンライン	0	0	0	0	0	0	0	0	0	0	0	0	0
合計	39,933	47,076	38,102	37,246	34,613	42,590	36,770	41,503	37,813	40,631	52,459	34,006	482,742

平成24年	H24.1	H24.2	H24.3	H24.4	H24.5	H24.6	H24.7	H24.8	H24.9	H24.10	H24.11	H24.12	合計
登記事項証明書	21,295	21,571	19,887	15,876	19,256	21,789	19,570	20,550	20,422	18,407	18,050	17,143	233,816
うちオンライン	3,761	2,922	2,876	2,654	2,977	3,773	3,872	3,032	2,735	3,469	2,844	2,748	37,663
要約書(閲覧)	8,216	12,462	7,548	7,077	19,517	8,511	9,975	8,141	20,070	13,316	25,501	8,591	148,925
印鑑証明	2,847	3,192	3,965	2,861	3,217	3,295	3,437	3,007	3,505	2,972	2,879	2,616	37,793
うちオンライン	1	4	0	0	4	0	0	4	0	0	0	0	13
地図等の写しの交付	4,460	4,954	4,573	4,475	5,424	4,793	4,131	3,730	3,728	3,186	3,378	2,192	49,024
うちオンライン	13	65	15	39	23	34	97	105	67	133	137	49	777
地図等の閲覧	5,680	10,190	4,306	2,397	10,139	7,991	4,558	4,388	6,703	7,520	17,873	5,996	87,741
その他	1	1	1	0	1	0	0	5	1	0	0	1	11
うちオンライン	0	0	0	0	0	0	0	0	0	0	0	0	0
合計	42,499	52,370	40,280	32,686	57,554	46,379	41,671	39,821	54,429	45,401	67,681	36,539	557,310

平成25年	H25.1	H25.2	H25.3	H25.4	H25.5	H25.6	H25.7	H25.8	H25.9	H25.10	H25.11	H25.12	合計
登記事項証明書	18,162	16,419	14,893	16,518	30,087	15,367	18,622	19,094	16,448	17,695	17,740	14,478	215,523
うちオンライン	2,842	2,219	2,588	2,857	3,095	2,634	3,150	2,622	4,152	3,235	3,470	2,617	35,481
要約書(閲覧)	8,273	4,933	6,751	10,409	6,292	5,822	6,539	5,608	8,498	6,337	7,046	4,718	81,226
印鑑証明	2,594	3,127	3,575	3,042	2,968	2,908	2,914	2,626	2,856	2,959	2,883	2,533	34,985
うちオンライン	0	4	0	2	0	1	1	9	2	3	1	5	28
地図等の写しの交付	2,402	2,532	2,656	2,619	3,048	3,765	2,814	5,736	3,015	3,063	2,542	2,091	36,283
うちオンライン	47	76	72	84	221	90	119	202	158	235	112	90	1,506
地図等の閲覧	2,114	222	3,382	1,497	2,650	2,167	6,377	7,384	1,890	7,393	3,610	2,301	40,987
その他	0	0	0	0	0	2	0	0	0	2	0	0	4
うちオンライン	0	0	0	0	0	0	0	0	0	0	0	0	0
合計	33,545	27,233	31,257	34,085	45,045	30,031	37,266	40,448	32,707	37,449	33,821	26,121	409,008

平成26年	H26.1	H26.2	H26.3	H26.4	H26.5	H26.6	H26.7	H26.8	H26.9	H26.10	H26.11	H26.12	合計
登記事項証明書	16,298	14,845	15,148	16,146	15,466	20,365	19,538	15,585	18,912	15,970	15,276	15,920	199,469
うちオンライン	3,095	2,647	3,080	3,708	2,491	2,761	3,240	2,353	2,422	3,028	2,520	2,498	33,843
要約書(閲覧)	4,265	4,845	6,635	4,883	4,214	4,666	7,886	5,882	5,930	6,702	6,408	3,800	65,916
印鑑証明	2,873	2,909	3,516	2,555	2,918	2,817	2,986	2,422	3,044	2,919	3,013	2,654	34,626
うちオンライン	10	10	7	2	4	16	5	6	7	1	2	3	73
地図等の写しの交付	2,277	2,190	2,358	2,914	3,286	5,031	3,789	2,506	3,435	2,963	2,320	2,726	35,795
うちオンライン	85	208	137	404	148	152	263	130	115	113	75	86	1,916
地図等の閲覧	1,846	1,694	1,269	1,639	2,454	3,974	4,505	2,568	4,751	4,180	1,870	1,666	32,416
その他	0	0	1	0	1	1	0	0	3	2	0	0	8
うちオンライン	0	0	0	0	0	0	0	0	0	0	0	0	0
合計	27,559	26,483	28,927	28,137	28,339	36,854	38,704	28,763	36,075	32,736	28,887	26,766	368,230

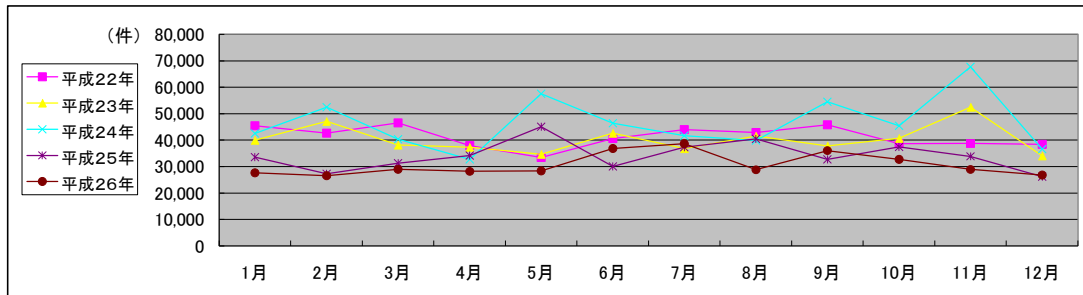

局名	横浜地方務局	
庁名	大和出張所	
登記所外証明書 発行請求機 設置場所		
備考		

国が実施した年度
包括的民間委託を実施した年度

1 従来の実施に要した経費

(単位:千円)

			平成22年度	平成23年度	平成24年度	平成25年度	平成26年度
計(a)	人件費	常勤職員	0	0	0	0	0
		非常勤職員 (うち登記所外)	0	0	0	0	0
	物件費	0	0	0	0	0	
	委託費等	委託費	28,620	18,112	18,112	21,067	20,906
		成功報酬等 旅費その他	0	0	0	0	0
参 考 値(b)	退職給付費用	0	0	0	0	0	
	減価償却費	0	0	0	0	0	
	間接部門費	0	0	0	0	0	
	(a)+(b)	28,620	18,112	18,112	21,067	20,906	

2 従来の実施に要した人員

(単位:人)

	平成22年度	平成23年度	平成24年度	平成25年度	平成26年度
常勤職員	0.0	0.0	0.0	0.0	0.0
非常勤職員 (うち登記所外)	0.0	0.0	0.0	0.0	0.0
業務委託職員(民間)	8.9	8.0	8.1	8.1	7.7

3 従来の実施方法等(従来業務実施における取扱数量)

(1) 乙号事件数 次葉のとおり

(2) 郵送請求收受数

H26.1	H26.2	H26.3	H26.4	H26.5	H26.6	H26.7	H26.8	H26.9	H26.10	H26.11	H26.12	合計
176	165	202	231	142	171	149	209	154	156	193	142	2,090

(3) 印刷/複写/閲覧/付記の割合

	印刷	複写	閲覧	付記
登記事項証明書	99%	1%		
要約書(閲覧)	9%		91%	
印鑑証明	100%			
地図等の写しの交付	100%	0%		
地図等の閲覧	99%		1%	
その他	0%	0%	0%	0%

(4) 乙号事件数の曜日別動向

月	火	水	木	金
27%	20%	17%	16%	20%

(5) 登記情報及び地図情報の電子データによる提供数

	平成24年		平成25年		平成26年	
	登記	地図	登記	地図	登記	地図
件数	0	0	0	0	0	0
筆個数	0	0	0	0	0	0

(6) 請求書枚数の時間別動向

8:30~9:00	9:00~9:30	9:30~10:00	10:00~10:30	10:30~11:00	11:00~11:30
5%	10%	7%	6%	4%	4%
11:30~12:00	12:00~12:30	12:30~13:00	13:00~13:30	13:30~14:00	14:00~14:30
6%	4%	7%	6%	4%	7%
14:30~15:00	15:00~15:30	15:30~16:00	16:00~16:30	16:30~17:00	17:00~17:15
6%	7%	5%	5%	4%	3%

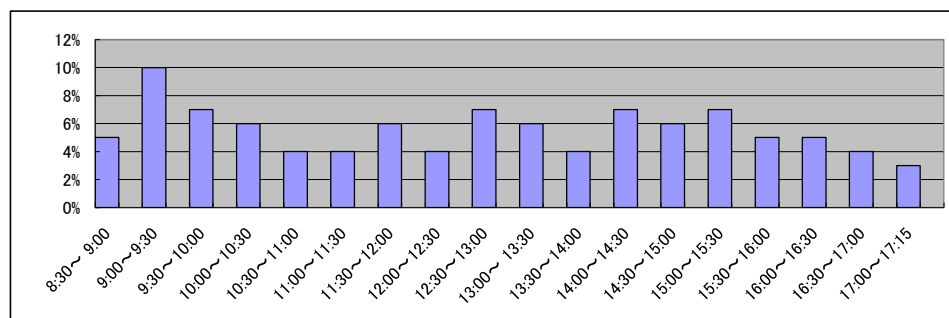

局名	横浜地方務局
庁名	相模原支局
登記所外証明書発行請求機設置場所	相模原市津久井総合事務所(緑区)
備考	

国が実施した年度
包括的民間委託を実施した年度

1 従来の実施に要した経費

(単位:千円)

		平成22年度	平成23年度	平成24年度	平成25年度	平成26年度
人件費	常勤職員	0	0	0	0	0
	非常勤職員	0	0	0	0	0
	(うち登記所外)	(0)	(0)	(0)	(0)	(0)
	物件費	0	0	0	0	0
	委託費等					
	委託費	38,950	26,381	26,381	30,685	30,451
	成功報酬等	0	0	0	0	0
	旅費その他	0	0	0	0	0
計(a)		38,950	26,381	26,381	30,685	30,451
参	退職給付費用	0	0	0	0	0
考	減価償却費	0	0	0	0	0
値(b)	間接部門費	0	0	0	0	0
(a)+(b)		38,950	26,381	26,381	30,685	30,451

2 従来の実施に要した人員

(単位:人)

	平成22年度	平成23年度	平成24年度	平成25年度	平成26年度
常勤職員	0.0	0.0	0.0	0.0	0.0
非常勤職員	0.0	0.0	0.0	0.0	0.0
(うち登記所外)	(0.0)	(0.0)	(0.0)	(0.0)	(0.0)
業務委託職員(民間)	11.8	9.1	9.1	9.2	9.4

3 従来の実施方法等(従来業務実施における取扱数量)

(1) 乙号事件数 次葉のとおり

(2) 郵送請求收受数

H26.1	H26.2	H26.3	H26.4	H26.5	H26.6	H26.7	H26.8	H26.9	H26.10	H26.11	H26.12	合計
196	225	174	165	181	190	213	241	186	203	163	166	2,303

(3) 印刷/複写/閲覧/付記の割合

	印刷	複写	閲覧	付記
登記事項証明書	97%	3%		
要約書(閲覧)	100%		0%	
印鑑証明	100%			
地図等の写しの交付	100%	0%		
地図等の閲覧	99%		1%	
その他	0%	0%	0%	0%

(4) 乙号事件数の曜日別動向

月	火	水	木	金
26%	18%	20%	17%	19%

(5) 登記情報及び地図情報の電子データによる提供数

	平成24年		平成25年		平成26年	
	登記	地図	登記	地図	登記	地図
件数	0	0	0	0	0	0
筆個数	0	0	0	0	0	0

(6) 請求書枚数の時間別動向

8:30~9:00	9:00~9:30	9:30~10:00	10:00~10:30	10:30~11:00	11:00~11:30
5%	5%	4%	7%	8%	10%
11:30~12:00	12:00~12:30	12:30~13:00	13:00~13:30	13:30~14:00	14:00~14:30
4%	6%	6%	5%	5%	9%
14:30~15:00	15:00~15:30	15:30~16:00	16:00~16:30	16:30~17:00	17:00~17:15
6%	7%	6%	4%	2%	1%

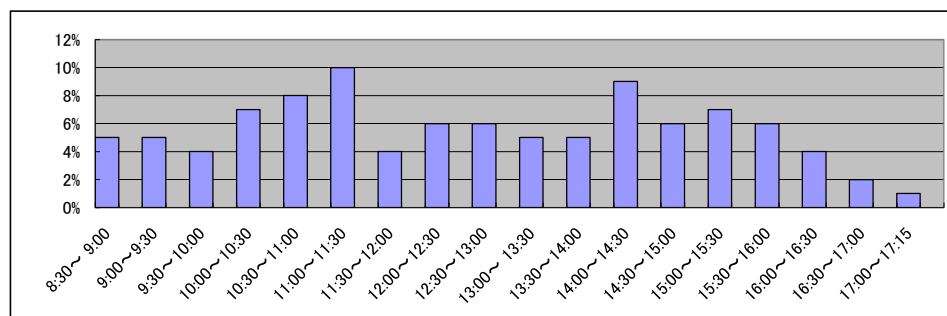

庁名	横浜地方事務所相模原支局
----	--------------

平成22年	H22.1	H22.2	H22.3	H22.4	H22.5	H22.6	H22.7	H22.8	H22.9	H22.10	H22.11	H22.12	合計
登記事項証明書	22,893	20,488	22,209	25,875	18,680	21,617	22,333	20,565	19,854	20,287	20,475	19,935	255,211
うちオンライン	1,667	2,115	2,027	2,500	1,969	2,513	2,413	2,828	2,488	3,068	3,105	2,681	29,374
要約書(閲覧)	24,035	30,230	8,959	10,694	8,948	15,959	12,477	10,948	10,072	14,990	10,298	12,750	170,360
印鑑証明	3,352	3,642	4,260	4,481	3,463	3,814	3,792	3,431	3,799	3,411	3,608	3,292	44,345
うちオンライン	0	6	2	1	1	1	1	3	2	4	0	1	22
地図等の写しの交付	6,651	6,862	7,595	6,730	6,926	7,653	8,419	7,508	8,233	8,634	7,141	6,560	88,912
うちオンライン	17	17	14	22	35	31	25	31	20	25	52	29	318
地図等の閲覧	2,082	723	704	497	504	743	2,964	585	617	3,068	2,053	1,067	15,607
その他	0	3	2	0	2	1	2	6	0	1	2	3	22
うちオンライン	0	0	0	0	0	0	0	0	0	0	1	0	1
合計	59,013	61,948	43,729	48,277	38,523	49,787	49,987	43,043	42,575	50,391	43,577	43,607	574,457

平成23年	H23.1	H23.2	H23.3	H23.4	H23.5	H23.6	H23.7	H23.8	H23.9	H23.10	H23.11	H23.12	合計
登記事項証明書	20,542	21,028	20,065	19,539	20,042	22,041	21,892	19,414	24,316	19,809	26,895	16,986	252,569
うちオンライン	2,931	2,801	2,932	3,190	3,502	3,078	2,986	2,712	2,844	3,369	3,048	2,981	36,374
要約書(閲覧)	11,944	13,838	9,904	10,977	11,178	16,603	10,502	10,364	12,420	16,059	8,309	11,643	143,741
印鑑証明	3,272	3,399	4,068	3,242	3,215	3,668	3,489	2,958	3,631	3,454	3,639	3,043	41,078
うちオンライン	0	0	1	1	2	0	2	4	0	0	0	0	10
地図等の写しの交付	6,732	7,080	6,818	6,217	6,622	7,623	6,463	8,103	8,292	8,382	7,089	6,178	85,599
うちオンライン	18	26	33	28	27	38	35	39	27	36	33	26	366
地図等の閲覧	1,436	514	545	537	738	801	1,907	658	1,384	1,536	431	445	10,932
その他	2	0	3	3	2	5	1	3	0	0	1	0	20
うちオンライン	0	0	0	0	0	0	0	0	0	0	0	0	0
合計	43,928	45,859	41,403	40,515	41,797	50,741	44,254	41,500	50,043	49,240	46,364	38,295	533,939

平成24年	H24.1	H24.2	H24.3	H24.4	H24.5	H24.6	H24.7	H24.8	H24.9	H24.10	H24.11	H24.12	合計
登記事項証明書	19,578	21,569	19,012	20,690	21,318	22,550	21,555	19,919	20,070	21,799	20,691	17,231	245,982
うちオンライン	4,068	3,039	3,408	3,156	3,794	3,747	4,108	3,394	4,182	3,834	3,902	3,839	44,471
要約書(閲覧)	7,963	11,124	11,884	10,207	8,436	13,208	12,111	16,171	8,257	9,792	8,205	10,711	128,069
印鑑証明	3,373	3,729	4,175	3,264	3,175	3,303	3,453	3,225	3,333	3,436	3,492	2,714	40,672
うちオンライン	6	10	0	10	8	9	4	7	7	7	7	2	77
地図等の写しの交付	6,139	6,723	7,277	7,806	7,949	7,263	8,241	7,822	6,577	9,421	7,406	5,519	88,143
うちオンライン	50	28	43	30	31	38	18	46	92	1,045	304	34	1,759
地図等の閲覧	656	504	620	393	738	3,527	884	915	512	820	1,182	1,298	12,049
その他	0	1	0	0	1	0	1	0	2	0	1	1	7
うちオンライン	0	0	0	0	0	0	0	0	0	0	0	0	0
合計	37,709	43,650	42,968	42,360	41,617	49,851	46,245	48,052	38,751	45,268	40,977	37,474	514,922

平成25年	H25.1	H25.2	H25.3	H25.4	H25.5	H25.6	H25.7	H25.8	H25.9	H25.10	H25.11	H25.12	合計
登記事項証明書	18,510	21,677	21,504	24,895	20,825	20,357	19,471	26,498	19,319	21,056	24,082	17,828	256,022
うちオンライン	3,705	3,233	3,635	4,104	4,054	3,952	4,119	4,932	3,533	4,307	3,893	4,010	47,477
要約書(閲覧)	10,841	11,744	13,644	8,919	9,484	9,405	11,169	13,077	12,684	11,390	9,382	6,028	127,767
印鑑証明	3,096	3,494	4,174	3,360	3,202	3,074	3,154	2,824	3,234	3,416	2,967	3,455	39,450
うちオンライン	5	12	6	0	4	5	3	7	10	7	13	5	77
地図等の写しの交付	6,204	7,613	5,563	5,335	5,315	4,851	5,249	6,019	5,798	5,485	5,044	4,055	66,531
うちオンライン	23	23	91	87	89	91	92	106	130	97	123	73	1,025
地図等の閲覧	1,271	925	873	421	620	510	1,264	1,413	723	1,066	2,821	483	12,390
その他	0	0	2	1	8	0	1	3	2	0	0	1	18
うちオンライン	0	0	0	0	0	0	0	0	0	0	0	0	0
合計	39,922	45,453	45,760	42,931	39,454	38,197	40,308	49,834	41,760	42,413	44,296	31,850	502,178

平成26年	H26.1	H26.2	H26.3	H26.4	H26.5	H26.6	H26.7	H26.8	H26.9	H26.10	H26.11	H26.12	合計
登記事項証明書	19,073	17,744	21,434	19,412	21,530	25,555	21,066	18,317	20,650	25,213	18,530	18,200	246,724
うちオンライン	3,972	3,047	3,991	4,152	3,734	3,940	4,399	3,427	3,539	4,750	3,233	3,887	46,071
要約書(閲覧)	12,066	9,205	9,285	7,822	6,722	5,652	10,465	10,944	12,558	10,093	7,424	5,264	107,500
印鑑証明	3,319	3,194	4,317	3,089	3,296	3,448	3,293	2,784	3,621	3,372	3,263	3,061	40,057
うちオンライン	10	8	7	47	17	21	10	23	37	26	27	22	255
地図等の写しの交付	3,934	3,567	4,444	3,875	4,888	5,121	5,951	4,408	4,208	5,396	3,547	3,335	52,674
うちオンライン	95	93	86	101	69	100	180	119	78	153	53	100	1,227
地図等の閲覧	605	844	485	517	818	824	1,505	1,706	1,452	1,139	706	1,086	11,687
その他	1	8	0	0	0	1	13	4	0	4	3	5	39
うちオンライン	0	0	0	0	0	0	0	0	0	1	0	0	1
合計	38,998	34,562	39,965	34,715	37,254	40,601	42,293	38,163	42,489	45,217	33,473	30,951	458,681

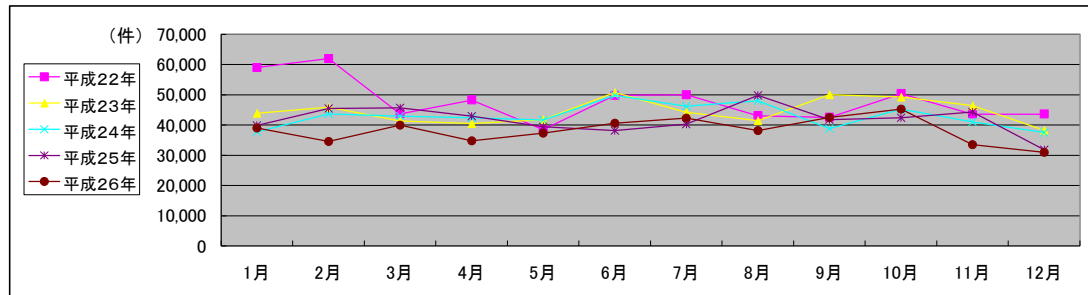

局名	横浜地方務局	
庁名	金沢出張所	
登記所外証明書 発行請求機 設置場所		
備考		

国が実施した年度
包括的民間委託を実施した年度

1 従来の実施に要した経費

(単位:千円)

			平成22年度	平成23年度	平成24年度	平成25年度	平成26年度
計(a)	人件費	常勤職員	0	0	0	0	0
		非常勤職員 (うち登記所外)	0	0	0	0	0
	物件費	0	0	0	0	0	
	委託費等	委託費	9,823	8,974	9,679	9,261	9,190
		成功報酬等 旅費その他	0	0	0	0	0
参 考 値(b)	退職給付費用	0	0	0	0	0	
	減価償却費	0	0	0	0	0	
	間接部門費	0	0	0	0	0	
	(a)+(b)	9,823	8,974	9,679	9,261	9,190	

※ 委託業務の停止期間中(平成24年7月2日~同年8月3日)は、国が委託業務を実施。

2 従来の実施に要した人員

(単位:人)

	平成22年度	平成23年度	平成24年度	平成25年度	平成26年度
常勤職員	0.0	0.0	0.0	0.0	0.0
非常勤職員 (うち登記所外)	0.0	0.0	0.0	0.0	0.0
業務委託職員(民間)	5.2	6.1	5.5	5.1	4.6

3 従来の実施方法等(従来業務実施における取扱数量)

(1) 乙号事件数 次葉のとおり

(2) 郵送請求收受数

H26.1	H26.2	H26.3	H26.4	H26.5	H26.6	H26.7	H26.8	H26.9	H26.10	H26.11	H26.12	合計
160	147	126	327	235	245	229	184	164	204	173	163	2,357

(3) 印刷/複写/閲覧/付記の割合

	印刷	複写	閲覧	付記
登記事項証明書	100%	0%		
要約書(閲覧)	100%		0%	
印鑑証明	100%			
地図等の写しの交付	100%	0%		
地図等の閲覧	99%		1%	
その他	0%	0%	0%	0%

(4) 乙号事件数の曜日別動向

月	火	水	木	金
22%	21%	18%	17%	22%

(5) 登記情報及び地図情報の電子データによる提供数

	平成24年		平成25年		平成26年	
	登記	地図	登記	地図	登記	地図
件数	1	0	0	0	1	0
筆個数	13,489	0	0	0	6,626	0

(6) 請求書枚数の時間別動向

8:30~9:00	9:00~9:30	9:30~10:00	10:00~10:30	10:30~11:00	11:00~11:30
3%	4%	7%	4%	14%	9%
11:30~12:00	12:00~12:30	12:30~13:00	13:00~13:30	13:30~14:00	14:00~14:30
9%	6%	4%	4%	8%	4%
14:30~15:00	15:00~15:30	15:30~16:00	16:00~16:30	16:30~17:00	17:00~17:15
2%	4%	3%	10%	3%	2%

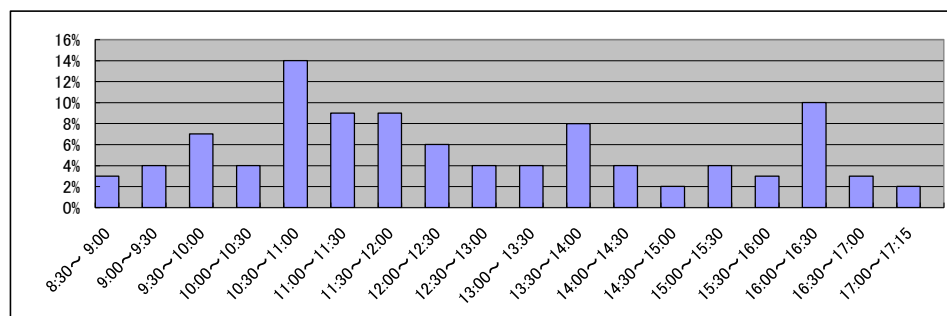

庁名	横浜地方方法務局金沢出張所
----	---------------

平成22年	H22.1	H22.2	H22.3	H22.4	H22.5	H22.6	H22.7	H22.8	H22.9	H22.10	H22.11	H22.12	合計
登記事項証明書	7,762	8,465	9,102	8,883	6,375	7,780	6,527	6,874	6,470	6,063	7,031	6,981	88,313
うちオンライン	726	681	968	778	691	1,034	829	918	769	772	768	793	9,727
要約書(閲覧)	3,353	2,907	4,318	2,887	3,002	3,827	2,877	5,236	9,917	5,048	6,047	9,470	58,889
印鑑証明	554	632	817	692	610	669	693	572	665	695	691	597	7,887
うちオンライン	0	0	1	0	0	0	0	0	0	0	0	0	1
地図等の写しの交付	2,722	2,883	2,916	2,918	2,963	3,196	2,999	2,818	2,462	2,799	2,772	2,556	34,004
うちオンライン	5	5	4	7	9	11	11	5	7	4	4	1	73
地図等の閲覧	669	840	596	639	476	489	348	323	829	501	701	864	7,275
その他	0	2	0	0	2	3	1	1	0	0	1	0	10
うちオンライン	0	0	0	0	0	0	0	0	0	0	0	0	0
合計	15,060	15,729	17,749	16,019	13,428	15,964	13,445	15,824	20,343	15,106	17,243	20,468	196,378

平成23年	H23.1	H23.2	H23.3	H23.4	H23.5	H23.6	H23.7	H23.8	H23.9	H23.10	H23.11	H23.12	合計
登記事項証明書	6,570	7,250	7,301	6,714	6,301	7,026	6,574	6,937	6,847	6,807	6,690	5,931	80,948
うちオンライン	832	707	934	949	845	922	895	961	1,057	828	795	863	10,588
要約書(閲覧)	4,508	3,526	3,876	3,276	2,264	4,069	2,512	4,120	3,010	3,286	2,453	2,876	39,776
印鑑証明	554	717	857	622	618	845	803	672	811	656	689	680	8,524
うちオンライン	0	0	0	0	1	1	2	3	1	0	0	2	10
地図等の写しの交付	3,038	2,532	2,483	3,095	2,630	2,747	3,250	3,145	3,445	3,198	3,114	3,058	35,735
うちオンライン	13	4	6	4	11	11	16	9	9	16	16	17	132
地図等の閲覧	213	618	463	0	262	539	8	14	1	13	3	0	2,134
その他	0	0	0	0	0	0	0	0	0	0	0	0	0
うちオンライン	0	0	0	0	0	0	0	0	0	0	0	0	0
合計	14,883	14,643	14,980	13,707	12,075	15,226	13,147	14,888	14,114	13,960	12,949	12,545	167,117

平成24年	H24.1	H24.2	H24.3	H24.4	H24.5	H24.6	H24.7	H24.8	H24.9	H24.10	H24.11	H24.12	合計
登記事項証明書	6,861	8,539	7,166	6,310	6,642	6,518	6,458	6,734	5,852	6,768	6,298	6,089	80,235
うちオンライン	940	1,115	1,016	900	939	1,145	1,146	1,305	1,015	1,044	1,187	1,033	12,785
要約書(閲覧)	2,544	2,810	2,220	2,145	2,268	8,571	14,455	1,633	1,876	2,764	6,158	1,791	49,235
印鑑証明	689	802	998	830	719	745	847	730	727	974	743	770	9,574
うちオンライン	1	0	2	0	0	1	4	2	2	3	0	2	17
地図等の写しの交付	2,980	3,425	3,533	3,162	3,182	3,181	2,603	2,563	2,502	2,470	2,342	2,550	34,493
うちオンライン	17	28	12	12	45	38	19	32	19	31	34	62	349
地図等の閲覧	0	5	8	5	6	2	4	2	0	0	1	2	35
その他	0	0	0	0	0	0	0	1	0	0	0	0	2
うちオンライン	0	0	0	0	0	0	0	0	0	0	0	0	0
合計	13,074	15,581	13,925	12,453	12,817	19,017	24,367	11,663	10,957	12,976	15,542	11,202	173,574

平成25年	H25.1	H25.2	H25.3	H25.4	H25.5	H25.6	H25.7	H25.8	H25.9	H25.10	H25.11	H25.12	合計
登記事項証明書	6,364	7,506	6,569	6,672	6,944	5,989	6,876	6,123	5,457	6,171	7,449	6,087	78,207
うちオンライン	773	1,031	1,150	1,089	1,253	875	1,229	1,086	774	1,231	1,130	951	12,572
要約書(閲覧)	2,553	1,654	2,002	1,757	1,964	12,349	17,873	1,996	4,423	3,254	1,355	1,778	52,958
印鑑証明	629	786	1,035	729	924	710	836	669	931	757	753	663	9,422
うちオンライン	1	2	0	2	1	1	1	1	1	1	0	1	12
地図等の写しの交付	2,067	2,123	1,906	1,946	2,290	2,050	2,301	2,158	1,700	1,631	2,520	1,452	24,144
うちオンライン	28	38	27	36	63	42	69	53	29	32	38	35	490
地図等の閲覧	7	1	0	1	0	3	3	4	219	293	1,139	1,083	2,753
その他	0	0	0	0	0	0	0	0	0	1	0	1	2
うちオンライン	0	0	0	0	0	0	0	0	0	1	0	0	1
合計	11,620	12,070	11,512	11,105	12,122	21,101	27,889	10,950	12,730	12,107	13,216	11,064	167,486

平成26年	H26.1	H26.2	H26.3	H26.4	H26.5	H26.6	H26.7	H26.8	H26.9	H26.10	H26.11	H26.12	合計
登記事項証明書	6,008	5,815	6,802	6,319	6,375	6,998	6,674	5,853	6,448	7,657	5,911	5,574	76,434
うちオンライン	894	855	972	1,141	812	938	1,122	870	1,052	1,197	870	927	11,650
要約書(閲覧)	2,903	1,626	1,656	1,393	2,683	5,412	5,232	3,640	1,707	1,838	1,792	1,797	31,679
印鑑証明	763	855	1,122	706	817	791	805	668	950	1,025	721	782	10,005
うちオンライン	1	1	5	0	0	1	1	0	2	2	1	0	14
地図等の写しの交付	1,378	1,454	1,455	1,236	1,427	1,250	1,310	1,199	1,297	1,432	1,211	1,096	15,745
うちオンライン	35	18	28	37	24	39	38	28	49	32	28	24	380
地図等の閲覧	199	167	347	218	724	445	553	494	282	623	239	275	4,566
その他	0	0	0	0	2	1	0	1	1	0	0	2	7
うちオンライン	0	0	0	0	0	0	0	0	0	0	0	0	0
合計	11,251	9,917	11,382	9,872	12,028	14,897	14,574	11,855	10,685	12,575	9,874	9,526	138,436

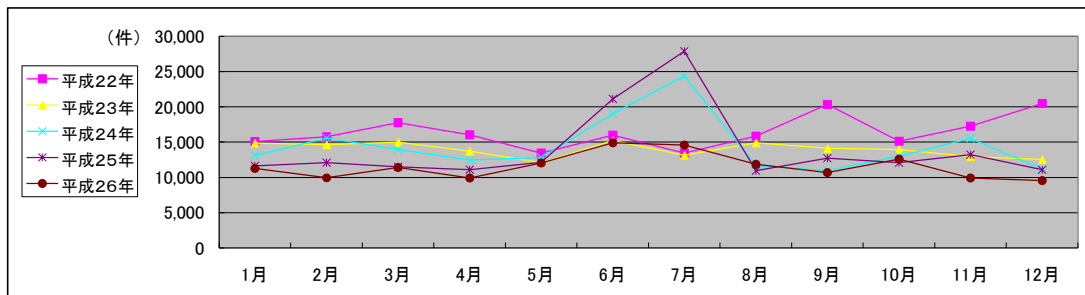

局名	横浜地方務局	
庁名	青葉出張所	
登記所外証明書 発行請求機 設置場所		
備考		

国が実施した年度
包括的民間委託を実施した年度

1 従来の実施に要した経費

(単位:千円)

		平成22年度	平成23年度	平成24年度	平成25年度	平成26年度
計(a)	人件費					
	常勤職員	0	0	0	0	0
	非常勤職員 (うち登記所外)	0	0	0	0	0
		(0)	(0)	(0)	(0)	(0)
	物件費	0	0	0	0	0
委託費等	委託費	16,598	16,099	17,365	16,614	16,487
	成功報酬等	0	0	0	0	0
	旅費その他	0	0	0	0	0
参	退職給付費用	0	0	0	0	0
考	減価償却費	0	0	0	0	0
値(b)	間接部門費	0	0	0	0	0
(a)+(b)		16,598	16,099	17,365	16,614	16,487

※ 委託業務の停止期間中(平成23年5月16日~同年9月16日、平成24年7月2日~同年8月3日)は、国が委託業務を実施。

2 従来の実施に要した人員

(単位:人)

	平成22年度	平成23年度	平成24年度	平成25年度	平成26年度
常勤職員	0.0	0.0	0.0	0.0	0.0
非常勤職員 (うち登記所外)	0.0	0.0	0.0	0.0	0.0
	(0.0)	(0.0)	(0.0)	(0.0)	(0.0)
業務委託職員(民間)	6.0	7.6	8.6	6.6	6.6

3 従来の実施方法等(従来業務実施における取扱数量)

(1) 乙号事件数 次葉のとおり

(2) 郵送請求收受数

H26.1	H26.2	H26.3	H26.4	H26.5	H26.6	H26.7	H26.8	H26.9	H26.10	H26.11	H26.12	合計
191	168	148	144	175	169	157	192	175	220	137	163	2,039

(3) 印刷/複写/閲覧/付記の割合

	印刷	複写	閲覧	付記
登記事項証明書	97%	3%		
要約書(閲覧)	100%		0%	
印鑑証明	100%			
地図等の写しの交付	100%	0%		
地図等の閲覧	99%		1%	
その他	0%	0%	0%	0%

(4) 乙号事件数の曜日別動向

月	火	水	木	金
25%	23%	15%	20%	17%

(5) 登記情報及び地図情報の電子データによる提供数

	平成24年		平成25年		平成26年	
	登記	地図	登記	地図	登記	地図
件数	0	0	0	0	0	0
筆個数	0	0	0	0	0	0

(6) 請求書枚数の時間別動向

8:30~9:00	9:00~9:30	9:30~10:00	10:00~10:30	10:30~11:00	11:00~11:30
3%	5%	6%	10%	7%	9%
11:30~12:00	12:00~12:30	12:30~13:00	13:00~13:30	13:30~14:00	14:00~14:30
6%	4%	6%	7%	8%	3%
14:30~15:00	15:00~15:30	15:30~16:00	16:00~16:30	16:30~17:00	17:00~17:15
4%	7%	4%	5%	6%	0%

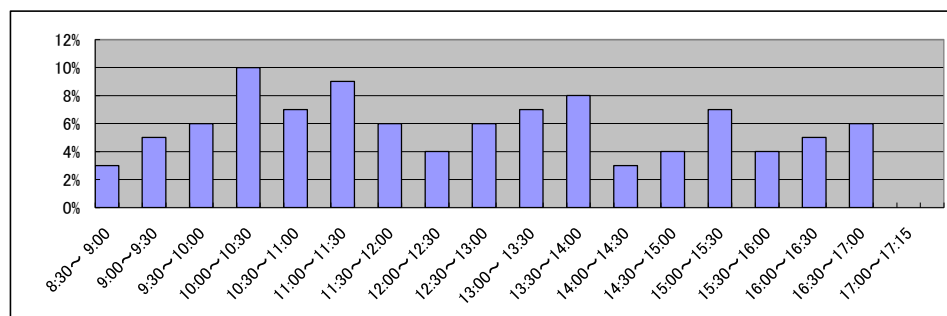

庁名 横浜地方事務局青葉出張所

平成22年	H22.1	H22.2	H22.3	H22.4	H22.5	H22.6	H22.7	H22.8	H22.9	H22.10	H22.11	H22.12	合計
登記事項証明書	12,285	13,680	13,737	12,129	10,916	12,231	11,052	11,116	11,150	12,313	10,450	13,697	144,756
うちオンライン	1,733	1,648	1,227	1,710	1,503	1,792	1,818	1,504	1,594	2,306	1,436	4,846	23,117
要約書(閲覧)	7,252	25,447	7,374	6,101	3,591	4,465	2,730	3,503	3,025	3,915	7,856	3,566	78,825
印鑑証明	2,645	2,727	3,253	2,818	2,372	2,765	2,552	2,661	2,758	3,011	2,662	2,777	33,001
うちオンライン	0	0	0	0	0	0	0	0	0	0	0	0	0
地図等の写しの交付	2,669	2,842	3,392	2,987	2,645	2,991	2,859	2,700	2,784	3,136	3,058	2,636	34,699
うちオンライン	0	0	4	35	22	26	25	32	4	21	18	14	201
地図等の閲覧	3,223	2,562	572	356	588	993	411	624	694	450	438	679	11,590
その他	0	3	1	0	2	1	9	0	0	1	1	3	21
うちオンライン	0	0	0	0	0	0	0	0	0	0	0	0	0
合計	28,074	47,261	28,329	24,391	20,114	23,446	19,613	20,604	20,411	22,826	24,465	23,358	302,892

平成23年	H23.1	H23.2	H23.3	H23.4	H23.5	H23.6	H23.7	H23.8	H23.9	H23.10	H23.11	H23.12	合計
登記事項証明書	16,043	15,882	12,519	11,727	10,971	11,990	11,100	10,933	10,650	10,835	11,532	9,811	143,993
うちオンライン	5,680	4,513	1,892	2,318	2,061	1,528	2,254	1,807	1,541	1,574	1,669	1,472	28,309
要約書(閲覧)	2,894	2,478	2,617	2,346	4,244	8,498	5,667	5,977	9,091	6,923	8,779	4,290	63,804
印鑑証明	2,841	2,975	3,658	2,451	2,845	3,082	3,312	2,531	3,197	2,977	3,042	2,697	35,608
うちオンライン	0	0	0	0	0	0	0	0	0	0	0	1	1
地図等の写しの交付	2,863	2,964	2,539	2,570	3,055	3,484	2,980	3,181	3,094	3,066	2,743	2,372	34,911
うちオンライン	25	12	12	19	16	10	20	18	13	18	33	9	205
地図等の閲覧	371	628	413	257	55	97	96	0	141	790	679	528	4,055
その他	2	0	0	0	0	1	0	0	1	0	1	0	5
うちオンライン	0	0	0	0	0	0	0	0	0	0	0	0	0
合計	25,014	24,927	21,746	19,351	21,170	27,152	23,155	22,622	26,174	24,591	26,776	19,698	282,376

平成24年	H24.1	H24.2	H24.3	H24.4	H24.5	H24.6	H24.7	H24.8	H24.9	H24.10	H24.11	H24.12	合計
登記事項証明書	11,085	12,482	13,329	11,648	11,759	10,858	10,652	10,478	11,982	11,643	10,296	9,490	135,702
うちオンライン	2,200	1,763	2,280	2,423	1,656	1,789	1,736	1,846	2,475	2,642	1,875	1,750	24,435
要約書(閲覧)	5,904	7,490	10,631	5,750	7,281	5,797	6,109	5,435	4,699	10,435	4,331	4,434	78,296
印鑑証明	3,126	3,546	4,200	2,846	3,243	3,462	3,567	2,995	3,730	3,848	3,247	3,207	41,017
うちオンライン	0	0	15	0	0	0	30	50	50	30	40	60	275
地図等の写しの交付	2,712	2,760	2,804	2,441	2,781	2,370	2,249	1,941	2,149	2,306	1,771	1,719	28,003
うちオンライン	30	29	0	18	14	47	36	32	33	38	41	25	343
地図等の閲覧	448	412	466	688	2,517	4,299	1,958	1,133	869	345	453	320	13,908
その他	0	1	0	0	0	0	2	0	0	0	0	0	3
うちオンライン	0	0	0	0	0	0	0	0	0	0	0	0	0
合計	23,275	26,691	31,430	23,373	27,581	26,786	24,535	21,984	23,429	28,577	20,098	19,170	296,929

平成25年	H25.1	H25.2	H25.3	H25.4	H25.5	H25.6	H25.7	H25.8	H25.9	H25.10	H25.11	H25.12	合計
登記事項証明書	9,959	11,587	12,379	12,236	11,653	10,166	11,939	10,788	9,829	12,629	10,077	9,530	132,772
うちオンライン	1,859	1,947	2,002	2,434	1,593	1,672	2,060	1,868	1,479	2,108	1,883	1,536	22,441
要約書(閲覧)	4,220	4,212	6,713	5,031	4,945	4,656	5,816	10,233	3,313	5,639	2,481	4,638	61,897
印鑑証明	3,478	3,610	4,335	3,608	3,596	3,140	3,694	3,123	3,657	3,532	3,508	3,300	42,581
うちオンライン	60	50	70	60	30	60	30	60	31	30	30	0	511
地図等の写しの交付	1,865	1,876	1,961	2,099	2,142	1,658	2,029	2,028	2,265	2,064	1,866	1,533	23,386
うちオンライン	36	43	31	71	53	23	70	65	52	421	390	328	1,583
地図等の閲覧	252	237	289	278	430	475	521	348	415	835	323	261	4,664
その他	1	0	0	0	0	1	2	1	0	0	0	0	5
うちオンライン	0	0	0	0	0	0	0	0	0	0	0	0	0
合計	19,775	21,522	25,677	23,252	22,766	20,096	24,001	26,521	19,479	24,699	18,255	19,262	265,305

平成26年	H26.1	H26.2	H26.3	H26.4	H26.5	H26.6	H26.7	H26.8	H26.9	H26.10	H26.11	H26.12	合計
登記事項証明書	10,090	11,858	11,009	10,824	11,031	10,814	10,634	9,779	11,183	12,645	8,903	9,115	127,885
うちオンライン	1,821	1,927	1,971	2,295	1,901	1,866	2,107	1,853	1,938	2,503	1,385	1,681	23,248
要約書(閲覧)	3,952	5,007	3,148	4,630	7,458	4,359	4,023	8,200	2,715	5,891	2,886	3,702	55,971
印鑑証明	3,288	3,468	4,402	3,227	3,290	3,209	3,382	2,902	3,625	3,518	2,845	2,850	40,006
うちオンライン	80	0	8	0	0	0	0	0	0	0	0	0	88
地図等の写しの交付	1,624	1,520	1,594	1,752	1,810	1,609	1,590	1,857	1,914	2,127	1,432	1,381	20,210
うちオンライン	408	705	318	400	357	451	541	422	750	883	376	340	5,951
地図等の閲覧	303	249	276	505	466	387	327	482	332	392	284	256	4,259
その他	9	1	0	2	0	3	2	0	0	0	2	0	19
うちオンライン	0	0	0	0	0	0	0	0	0	0	0	0	0
合計	19,266	22,103	20,429	20,940	24,055	20,381	19,958	23,220	19,769	24,573	16,352	17,304	248,350

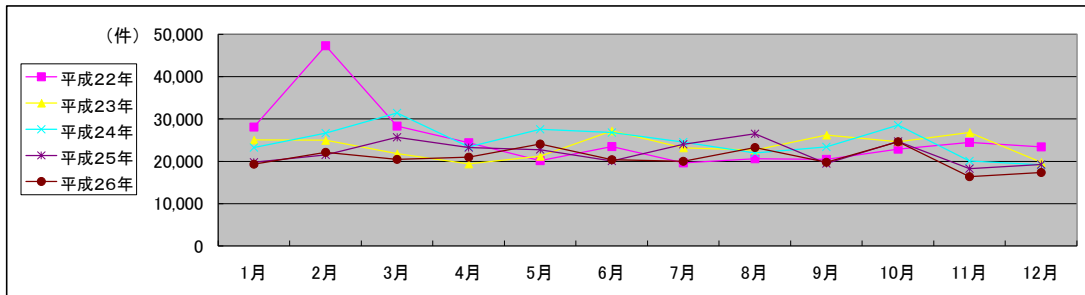

局名	横浜地方務局
庁名	港北出張所
登記所外証明書 発行請求機 設置場所	
備考	

国が実施した年度
包括的民間委託を実施した年度

1 従来の実施に要した経費

(単位:千円)

		平成22年度	平成23年度	平成24年度	平成25年度	平成26年度
計(a)	人件費					
	常勤職員	0	0	0	0	0
	非常勤職員 (うち登記所外)	0	0	0	0	0
		(0)	(0)	(0)	(0)	(0)
	物件費	0	0	0	0	0
委託費等	委託費	20,141	18,305	19,744	18,891	18,747
	成功報酬等	0	0	0	0	0
	旅費その他	0	0	0	0	0
参 考 値(b)	退職給付費用	0	0	0	0	0
	減価償却費	0	0	0	0	0
	間接部門費	0	0	0	0	0
(a)+(b)		20,141	18,305	19,744	18,891	18,747

※ 委託業務の停止期間中(平成24年7月2日～同年8月3日)は、国が委託業務を実施。

2 従来の実施に要した人員

(単位:人)

	平成22年度	平成23年度	平成24年度	平成25年度	平成26年度
常勤職員	0.0	0.0	0.0	0.0	0.0
非常勤職員 (うち登記所外)	0.0	0.0	0.0	0.0	0.0
	(0.0)	(0.0)	(0.0)	(0.0)	(0.0)
業務委託職員(民間)	8.5	8.8	10.3	7.6	7.2

3 従来の実施方法等(従来業務実施における取扱数量)

(1) 乙号事件数 次葉のとおり

(2) 郵送請求收受数

H26.1	H26.2	H26.3	H26.4	H26.5	H26.6	H26.7	H26.8	H26.9	H26.10	H26.11	H26.12	合計
191	203	179	201	234	223	258	216	237	270	226	201	2,639

(3) 印刷/複写/閲覧/付記の割合

	印刷	複写	閲覧	付記
登記事項証明書	99%	1%		
要約書(閲覧)	9%		91%	
印鑑証明	100%			
地図等の写しの交付	100%	0%		
地図等の閲覧	99%		1%	
その他	0%	0%	0%	0%

(4) 乙号事件数の曜日別動向

月	火	水	木	金
26%	22%	15%	18%	19%

(5) 登記情報及び地図情報の電子データによる提供数

	平成24年		平成25年		平成26年	
	登記	地図	登記	地図	登記	地図
件数	0	0	0	0	0	0
筆個数	0	0	0	0	0	0

(6) 請求書枚数の時間別動向

8:30~9:00	9:00~9:30	9:30~10:00	10:00~10:30	10:30~11:00	11:00~11:30
7%	3%	5%	2%	6%	4%
11:30~12:00	12:00~12:30	12:30~13:00	13:00~13:30	13:30~14:00	14:00~14:30
7%	4%	5%	8%	7%	9%
14:30~15:00	15:00~15:30	15:30~16:00	16:00~16:30	16:30~17:00	17:00~17:15
7%	7%	8%	6%	4%	1%

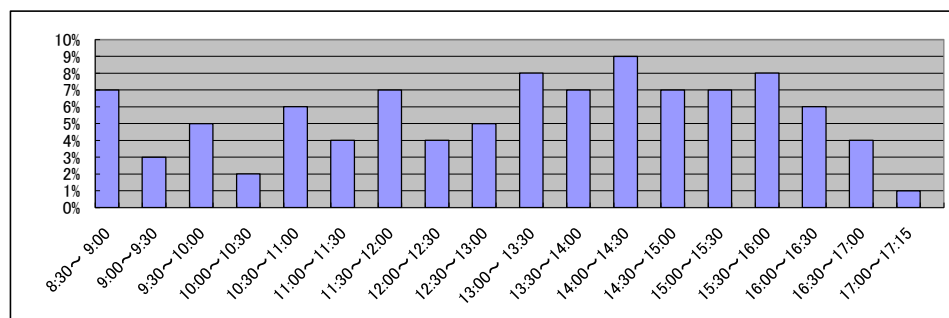

庁名	横浜地方事務局港北出張所
----	--------------

平成22年	H22.1	H22.2	H22.3	H22.4	H22.5	H22.6	H22.7	H22.8	H22.9	H22.10	H22.11	H22.12	合計
登記事項証明書	14,195	13,756	14,038	14,645	11,350	13,678	12,991	11,986	13,922	16,966	12,657	12,022	162,206
うちオンライン	1,005	869	1,161	1,368	1,055	1,390	1,749	1,075	2,619	3,160	2,287	2,476	20,214
要約書(閲覧)	5,342	4,109	4,947	8,165	8,607	5,114	8,781	8,037	8,788	10,673	14,859	7,450	94,872
印鑑証明	2,290	2,312	3,253	2,373	2,123	2,495	2,684	2,357	2,771	2,396	2,557	2,311	29,922
うちオンライン	0	0	0	0	0	0	0	0	0	0	0	1	1
地図等の写しの交付	3,659	3,925	4,284	4,294	4,035	4,440	4,159	3,877	3,836	3,950	4,096	3,292	47,847
うちオンライン	0	0	0	0	0	6	0	21	1	0	7	0	35
地図等の閲覧	1,517	1,262	1,071	235	377	278	376	417	598	696	758	438	8,023
その他	0	4	1	1	9	2	2	4	1	0	1	1	26
うちオンライン	0	0	0	0	0	0	0	2	0	0	1	1	4
合計	27,003	25,368	27,594	29,713	26,501	26,007	28,993	26,678	29,916	34,681	34,928	25,514	342,896

平成23年	H23.1	H23.2	H23.3	H23.4	H23.5	H23.6	H23.7	H23.8	H23.9	H23.10	H23.11	H23.12	合計
登記事項証明書	13,398	13,727	14,087	13,049	13,863	13,850	14,707	13,359	13,473	13,052	12,298	12,509	161,372
うちオンライン	2,548	2,397	2,850	3,534	3,286	3,199	2,880	3,203	2,714	3,378	3,258	3,118	36,365
要約書(閲覧)	7,072	8,661	6,981	7,946	9,820	9,654	6,485	7,230	7,875	9,627	8,723	7,691	97,765
印鑑証明	2,508	2,766	3,164	2,498	2,523	2,580	2,502	2,473	2,956	2,540	2,776	2,550	31,836
うちオンライン	0	0	0	0	0	0	0	0	0	0	0	0	0
地図等の写しの交付	3,929	3,784	3,547	3,807	3,972	3,820	3,649	3,546	4,159	4,398	3,736	3,495	45,842
うちオンライン	0	115	6	12	22	28	30	28	26	32	31	19	349
地図等の閲覧	393	411	398	244	412	617	258	612	1,045	405	538	476	5,809
その他	0	0	7	0	1	2	0	4	1	6	9	2	32
うちオンライン	0	0	0	0	0	0	0	0	0	0	0	0	0
合計	27,300	29,349	28,184	27,544	30,591	30,523	27,601	27,224	29,509	30,028	28,080	26,723	342,656

平成24年	H24.1	H24.2	H24.3	H24.4	H24.5	H24.6	H24.7	H24.8	H24.9	H24.10	H24.11	H24.12	合計
登記事項証明書	13,309	15,051	13,514	13,316	15,900	12,551	12,729	13,304	11,649	14,607	13,244	12,568	161,742
うちオンライン	3,048	3,120	2,704	3,509	3,051	2,928	3,162	3,298	2,883	4,247	3,354	3,291	38,595
要約書(閲覧)	8,253	5,661	9,037	5,197	7,378	9,984	9,643	8,920	7,042	10,786	6,992	7,586	96,479
印鑑証明	2,656	2,835	3,560	2,634	2,898	2,766	2,735	2,757	2,890	3,086	2,707	2,534	34,058
うちオンライン	0	0	0	0	0	2	0	0	0	10	5	0	17
地図等の写しの交付	3,644	3,487	3,263	3,042	3,195	3,241	3,014	2,876	2,671	3,004	2,604	1,976	36,017
うちオンライン	16	41	23	58	41	68	54	98	117	134	128	96	874
地図等の閲覧	322	527	618	397	868	579	540	1,232	454	515	544	629	7,225
その他	1	1	0	4	5	0	0	1	3	3	7	0	25
うちオンライン	0	0	0	0	0	0	0	0	0	0	0	0	0
合計	28,185	27,562	29,992	24,590	30,244	29,121	28,661	29,090	24,709	32,001	26,098	25,293	335,546

平成25年	H25.1	H25.2	H25.3	H25.4	H25.5	H25.6	H25.7	H25.8	H25.9	H25.10	H25.11	H25.12	合計
登記事項証明書	13,782	16,219	14,812	14,208	15,071	14,004	13,660	12,993	12,748	14,786	13,288	11,672	167,243
うちオンライン	2,996	3,079	3,215	4,057	3,773	3,024	3,675	3,488	3,126	3,958	3,594	3,243	41,228
要約書(閲覧)	6,744	6,845	7,320	6,104	6,363	6,012	5,913	5,778	8,861	7,301	5,869	6,592	79,702
印鑑証明	2,899	3,019	3,698	3,000	3,350	2,726	3,281	2,758	3,284	3,364	3,073	2,914	37,366
うちオンライン	3	14	4	5	5	0	9	1	8	2	9	3	63
地図等の写しの交付	2,616	2,678	2,727	2,517	2,688	2,333	2,477	1,970	2,563	2,328	2,490	1,846	29,233
うちオンライン	96	135	175	260	320	230	254	199	249	220	327	298	2,763
地図等の閲覧	362	349	501	290	530	447	432	370	433	406	442	628	5,190
その他	3	2	4	2	0	2	4	5	1	0	0	0	23
うちオンライン	0	0	0	0	0	0	0	3	0	0	0	0	3
合計	26,406	29,112	29,062	26,121	28,002	25,524	25,767	23,874	27,890	28,185	25,162	23,652	318,757

平成26年	H26.1	H26.2	H26.3	H26.4	H26.5	H26.6	H26.7	H26.8	H26.9	H26.10	H26.11	H26.12	合計
登記事項証明書	12,776	13,582	14,156	13,364	11,962	13,255	13,940	11,772	12,296	13,205	11,144	11,526	152,978
うちオンライン	3,224	3,579	3,786	4,200	3,126	3,676	3,619	3,473	3,317	3,676	3,043	3,312	42,031
要約書(閲覧)	6,159	4,252	5,963	5,357	4,730	5,824	4,748	7,758	4,540	5,442	4,414	4,647	63,834
印鑑証明	3,138	2,849	3,826	3,012	2,999	3,136	3,524	2,630	3,843	3,555	2,790	3,348	38,650
うちオンライン	8	0	10	0	8	0	4	0	8	12	5	1	56
地図等の写しの交付	2,035	1,952	1,926	2,030	2,043	1,836	2,034	1,906	1,832	2,004	1,693	1,594	22,885
うちオンライン	297	295	240	264	225	225	302	262	259	292	294	251	3,206
地図等の閲覧	584	275	395	232	275	338	268	184	343	449	310	360	4,013
その他	0	0	0	7	1	0	5	1	3	2	1	2	22
うちオンライン	0	0	0	0	0	0	0	0	0	0	0	0	0
合計	24,692	22,910	26,266	24,002	22,010	24,389	24,519	24,251	22,857	24,657	20,352	21,477	282,382

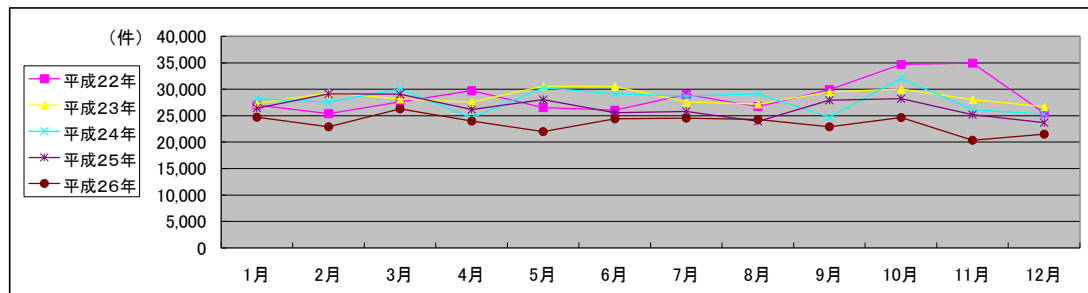

局名	横浜地方法務局	
庁名	戸塚出張所	
登記所外証明書発行請求機設置場所		
備考		

国が実施した年度
包括的民間委託を実施した年度

1 従来の実施に要した経費

(単位:千円)

			平成22年度	平成23年度	平成24年度	平成25年度	平成26年度
計(a)	人件費	常勤職員	0	0	0	0	0
		非常勤職員 (うち登記所外)	0	0	0	0	0
	物件費	0	0	0	0	0	
	委託費等	委託費	18,085	11,751	12,674	12,126	12,034
		成功報酬等 旅費その他	0	0	0	0	0
計(a)			18,085	11,751	12,674	12,126	12,034
参考値(b)	退職給付費用	0	0	0	0	0	
	減価償却費	0	0	0	0	0	
間接部門費			0	0	0	0	0
(a)+(b)			18,085	11,751	12,674	12,126	12,034

※ 委託業務の停止期間中(平成24年7月2日～同年8月3日)は、国が委託業務を実施。

2 従来の実施に要した人員

(単位:人)

	平成22年度	平成23年度	平成24年度	平成25年度	平成26年度
常勤職員	0.0	0.0	0.0	0.0	0.0
非常勤職員 (うち登記所外)	0.0	0.0	0.0	0.0	0.0
業務委託職員(民間)	6.9	7.4	7.1	6.4	6.3

3 従来の実施方法等(従来業務実施における取扱数量)

(1) 乙号事件数 次葉のとおり

(2) 郵送請求收受数

H26.1	H26.2	H26.3	H26.4	H26.5	H26.6	H26.7	H26.8	H26.9	H26.10	H26.11	H26.12	合計
218	197	181	193	179	178	178	186	193	190	204	151	2,248

(3) 印刷/複写/閲覧/付記の割合

	印刷	複写	閲覧	付記
登記事項証明書	99%	1%		
要約書(閲覧)	96%		4%	
印鑑証明	100%			
地図等の写しの交付	100%	0%		
地図等の閲覧	99%		1%	
その他	0%	0%	0%	0%

(4) 乙号事件数の曜日別動向

月	火	水	木	金
19%	23%	20%	19%	19%

(5) 登記情報及び地図情報の電子データによる提供数

	平成24年		平成25年		平成26年	
	登記	地図	登記	地図	登記	地図
件数	2	0	1	0	0	0
筆個数	56,629		9,191			

(6) 請求書枚数の時間別動向

8:30~9:00	9:00~9:30	9:30~10:00	10:00~10:30	10:30~11:00	11:00~11:30
3%	6%	7%	5%	5%	11%
11:30~12:00	12:00~12:30	12:30~13:00	13:00~13:30	13:30~14:00	14:00~14:30
6%	3%	3%	6%	9%	8%
14:30~15:00	15:00~15:30	15:30~16:00	16:00~16:30	16:30~17:00	17:00~17:15
14%	4%	3%	4%	3%	0%

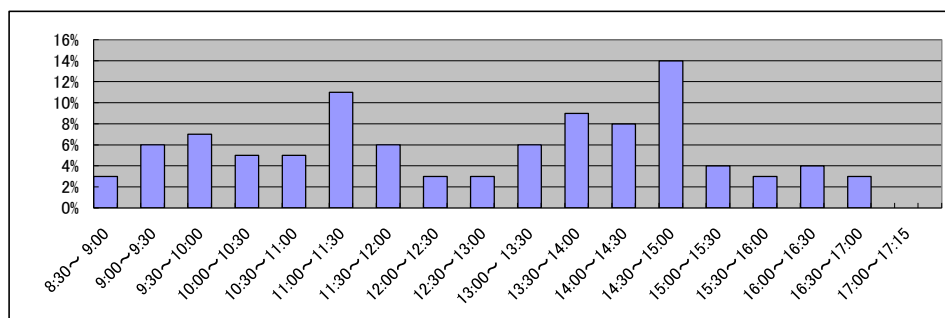

庁名	横浜地方方法務局戸塚出張所
----	---------------

平成22年	H22.1	H22.2	H22.3	H22.4	H22.5	H22.6	H22.7	H22.8	H22.9	H22.10	H22.11	H22.12	合計
登記事項証明書	10,090	9,443	10,896	9,964	8,415	9,750	9,110	8,207	9,594	9,834	8,963	9,371	113,637
うちオンライン	1,747	1,176	1,631	1,705	1,270	1,578	1,261	1,500	1,549	1,751	1,650	1,612	18,430
要約書(閲覧)	4,966	3,683	4,241	3,550	3,795	5,353	4,054	3,671	3,948	6,972	3,947	5,493	53,673
印鑑証明	940	1,003	1,496	881	985	1,146	1,036	916	1,055	1,103	1,103	941	12,605
うちオンライン	2	0	0	0	0	0	0	0	0	0	0	0	2
地図等の写しの交付	3,050	2,709	3,096	3,338	3,460	3,687	3,482	3,248	3,764	3,266	3,404	3,247	39,751
うちオンライン	4	5	9	22	20	9	2	0	9	2	8	5	95
地図等の閲覧	602	538	613	266	216	449	305	458	454	211	298	318	4,728
その他	0	0	1	0	10	2	10	2	0	0	1	0	26
うちオンライン	0	0	0	0	0	0	0	0	0	0	0	0	0
合計	19,648	17,376	20,343	17,999	16,881	20,387	17,997	16,502	18,815	21,386	17,716	19,370	224,420

平成23年	H23.1	H23.2	H23.3	H23.4	H23.5	H23.6	H23.7	H23.8	H23.9	H23.10	H23.11	H23.12	合計
登記事項証明書	8,961	9,198	8,885	7,991	8,814	10,624	9,292	9,616	10,294	9,199	9,416	10,418	112,708
うちオンライン	1,623	1,552	1,549	1,936	1,603	1,544	1,682	1,683	1,860	1,832	1,537	1,776	20,177
要約書(閲覧)	5,702	3,306	2,994	11,706	2,458	3,380	2,860	48,655	8,405	32,633	2,598	2,820	127,517
印鑑証明	1,224	1,187	1,332	1,111	940	1,438	1,053	1,084	1,265	1,206	1,126	1,009	13,975
うちオンライン	0	0	0	0	0	0	0	0	0	0	0	0	0
地図等の写しの交付	3,878	3,996	2,918	2,823	3,302	4,000	3,392	3,360	4,235	3,617	3,615	3,267	42,403
うちオンライン	10	8	8	3	8	4	6	19	28	19	18	15	146
地図等の閲覧	147	186	353	1,037	2,099	869	794	773	927	978	983	1,925	11,071
その他	0	0	0	0	0	0	0	0	0	1	1	0	2
うちオンライン	0	0	0	0	0	0	0	0	0	0	0	0	0
合計	19,912	17,873	16,482	24,668	17,613	20,311	17,391	63,488	25,126	47,634	17,739	19,439	307,676

平成24年	H24.1	H24.2	H24.3	H24.4	H24.5	H24.6	H24.7	H24.8	H24.9	H24.10	H24.11	H24.12	合計
登記事項証明書	11,229	10,555	10,337	10,364	9,905	10,351	8,961	9,662	8,297	11,084	8,668	11,091	120,504
うちオンライン	1,789	1,684	2,176	2,095	2,231	2,175	1,530	1,628	1,529	2,175	1,558	1,892	22,462
要約書(閲覧)	2,461	2,423	2,423	2,137	2,508	7,474	2,552	2,359	1,820	3,462	4,717	1,636	35,972
印鑑証明	1,095	1,239	1,549	913	1,095	1,223	1,065	1,164	1,233	1,225	1,232	909	13,942
うちオンライン	0	0	0	0	1	0	0	0	0	0	0	0	1
地図等の写しの交付	3,762	4,001	3,514	3,348	3,651	3,984	3,218	3,147	2,526	2,926	3,069	1,754	38,900
うちオンライン	85	19	31	12	19	12	27	34	22	52	31	33	377
地図等の閲覧	1,193	947	1,019	747	1,103	981	833	1,267	1,423	1,019	517	699	11,748
その他	1	0	0	0	0	0	1	1	0	0	0	1	4
うちオンライン	0	0	0	0	0	0	0	0	0	0	0	0	0
合計	19,741	19,165	18,842	17,509	18,262	24,013	16,630	17,600	15,299	19,716	18,203	16,090	221,070

平成25年	H25.1	H25.2	H25.3	H25.4	H25.5	H25.6	H25.7	H25.8	H25.9	H25.10	H25.11	H25.12	合計
登記事項証明書	9,395	11,227	10,294	9,008	10,277	9,061	9,924	9,586	8,450	9,772	9,374	6,659	113,027
うちオンライン	1,524	1,610	1,776	1,875	1,970	1,446	1,696	1,434	1,429	1,977	1,618	1,404	19,759
要約書(閲覧)	1,506	1,367	1,392	2,524	1,582	1,961	3,137	1,391	7,561	2,930	3,487	1,843	30,681
印鑑証明	1,022	1,268	1,547	1,177	1,144	1,038	1,162	1,068	1,294	1,075	1,162	737	13,694
うちオンライン	1	0	0	0	0	0	0	0	0	0	0	0	1
地図等の写しの交付	2,478	2,515	2,215	2,000	2,341	2,455	2,507	2,050	2,445	2,382	1,952	1,065	26,405
うちオンライン	19	48	64	59	76	122	108	114	46	64	71	20	811
地図等の閲覧	996	932	1,009	737	1,010	995	1,520	960	868	1,180	64	988	11,259
その他	0	2	0	0	1	0	0	0	0	0	0	0	3
うちオンライン	0	0	0	0	0	0	0	0	0	0	0	0	0
合計	15,397	17,311	16,457	15,446	16,355	15,510	18,250	15,055	20,618	17,339	16,039	11,292	195,069

平成26年	H26.1	H26.2	H26.3	H26.4	H26.5	H26.6	H26.7	H26.8	H26.9	H26.10	H26.11	H26.12	合計
登記事項証明書	8,401	8,464	11,143	9,003	8,710	8,908	8,179	8,918	8,463	8,747	7,813	8,262	105,011
うちオンライン	1,485	1,467	1,556	1,891	1,469	1,438	1,541	1,381	1,413	1,727	1,296	1,470	18,134
要約書(閲覧)	1,903	1,762	1,798	1,784	6,055	4,829	1,726	5,649	2,094	2,329	4,669	1,469	36,067
印鑑証明	1,233	1,116	1,381	959	1,098	1,123	1,099	983	1,181	1,253	897	1,012	13,335
うちオンライン	0	0	0	0	0	0	0	0	0	0	0	0	0
地図等の写しの交付	1,453	1,364	1,803	1,613	1,786	1,580	1,636	1,374	1,626	1,437	1,413	1,345	18,430
うちオンライン	50	63	61	39	53	53	38	48	51	46	45	69	616
地図等の閲覧	512	454	449	398	378	796	822	1,904	377	1,393	517	423	8,423
その他	0	0	0	2	0	1	0	1	2	0	0	0	6
うちオンライン	0	0	0	0	0	0	0	0	0	0	0	0	0
合計	13,502	13,160	16,574	13,759	18,027	17,237	13,462	18,829	13,743	15,159	15,309	12,511	181,272

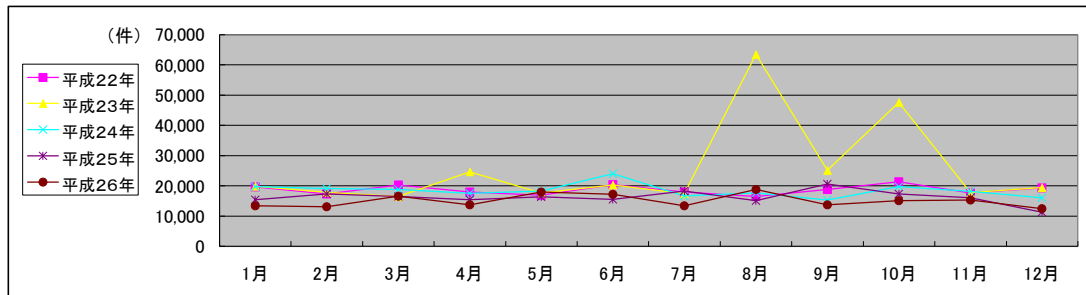

局名	横浜地方務局
庁名	栄出張所
登記所外証明書 発行請求機 設置場所	
備考	

国が実施した年度
包括的民間委託を実施した年度

1 従来の実施に要した経費

(単位:千円)

		平成22年度	平成23年度	平成24年度	平成25年度	平成26年度
計(a)	人件費					
	常勤職員	0	0	0	0	0
	非常勤職員 (うち登記所外)	0	0	0	0	0
		(0)	(0)	(0)	(0)	(0)
	物件費	0	0	0	0	0
委託費等	委託費	8,669	9,297	10,028	9,594	9,521
	成功報酬等	0	0	0	0	0
	旅費その他	0	0	0	0	0
計(a)		8,669	9,297	10,028	9,594	9,521
参考 値(b)	退職給付費用	0	0	0	0	0
	減価償却費	0	0	0	0	0
	間接部門費	0	0	0	0	0
(a)+(b)		8,669	9,297	10,028	9,594	9,521

※ 委託業務の停止期間中(平成23年5月16日～同年9月16日、平成24年7月2日～同年8月3日)は、国が委託業務を実施。

2 従来の実施に要した人員

(単位:人)

	平成22年度	平成23年度	平成24年度	平成25年度	平成26年度
常勤職員	0.0	0.0	0.0	0.0	0.0
非常勤職員 (うち登記所外)	0.0	0.0	0.0	0.0	0.0
	(0.0)	(0.0)	(0.0)	(0.0)	(0.0)
業務委託職員(民間)	5.1	6.7	6.5	4.8	5.4

3 従来の実施方法等(従来業務実施における取扱数量)

(1) 乙号事件数 次葉のとおり

(2) 郵送請求收受数

H26.1	H26.2	H26.3	H26.4	H26.5	H26.6	H26.7	H26.8	H26.9	H26.10	H26.11	H26.12	合計
175	157	140	184	148	162	158	113	151	143	129	104	1,764

(3) 印刷/複写/閲覧/付記の割合

	印刷	複写	閲覧	付記
登記事項証明書	100%	0%		
要約書(閲覧)	100%		0%	
印鑑証明	100%			
地図等の写しの交付	100%	0%		
地図等の閲覧	100%		0%	
その他	0%	0%	0%	0%

(4) 乙号事件数の曜日別動向

月	火	水	木	金
21%	20%	16%	22%	21%

(5) 登記情報及び地図情報の電子データによる提供数

	平成24年		平成25年		平成26年	
	登記	地図	登記	地図	登記	地図
件数	1	9	1	7	1	0
筆個数	19,400		16,072		14,010	

(6) 請求書枚数の時間別動向

8:30~9:00	9:00~9:30	9:30~10:00	10:00~10:30	10:30~11:00	11:00~11:30
3%	5%	10%	7%	3%	5%
11:30~12:00	12:00~12:30	12:30~13:00	13:00~13:30	13:30~14:00	14:00~14:30
3%	6%	10%	10%	7%	5%
14:30~15:00	15:00~15:30	15:30~16:00	16:00~16:30	16:30~17:00	17:00~17:15
4%	8%	2%	7%	5%	0%

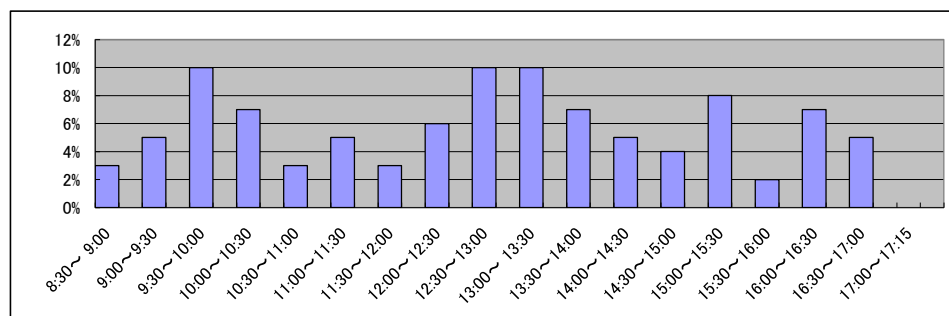

庁名	横浜地方務局栄出張所
----	------------

平成22年	H22.1	H22.2	H22.3	H22.4	H22.5	H22.6	H22.7	H22.8	H22.9	H22.10	H22.11	H22.12	合計
登記事項証明書	7,363	6,602	9,186	7,595	5,545	7,872	7,983	6,185	6,634	6,769	6,534	6,398	84,666
うちオンライン	776	777	1,202	815	767	1,131	1,189	867	868	780	1,132	937	11,241
要約書(閲覧)	2,496	3,025	3,219	2,355	6,077	6,890	4,517	3,609	4,706	3,189	2,995	2,147	45,225
印鑑証明	456	590	668	498	470	570	592	536	603	609	506	538	6,636
うちオンライン	0	0	0	0	0	0	0	0	0	0	0	0	0
地図等の写しの交付	2,724	2,750	3,347	2,482	2,183	2,480	2,409	2,396	2,409	2,406	2,541	2,068	30,195
うちオンライン	10	11	7	5	4	8	8	8	12	10	14	10	107
地図等の閲覧	739	65	73	486	350	2,741	414	438	420	542	550	653	7,471
その他	1	2	0	0	3	0	0	0	1	3	0	0	10
うちオンライン	0	0	0	0	0	0	0	0	0	0	0	0	0
合計	13,779	13,034	16,493	13,416	14,628	20,553	15,915	13,164	14,773	13,518	13,126	11,804	174,203

平成23年	H23.1	H23.2	H23.3	H23.4	H23.5	H23.6	H23.7	H23.8	H23.9	H23.10	H23.11	H23.12	合計
登記事項証明書	6,514	6,900	6,756	6,609	6,244	6,336	6,439	6,270	6,709	6,852	6,512	6,226	78,367
うちオンライン	1,128	835	810	996	950	790	767	692	753	976	826	782	10,305
要約書(閲覧)	5,874	3,488	1,927	2,097	1,569	1,823	1,569	2,779	1,688	1,853	1,888	1,902	28,457
印鑑証明	556	622	745	494	560	710	536	492	716	703	601	633	7,368
うちオンライン	0	0	0	0	0	0	0	0	0	0	0	0	0
地図等の写しの交付	2,141	2,609	1,993	2,286	2,317	2,385	2,590	2,404	2,389	2,240	2,340	2,180	27,874
うちオンライン	8	5	12	16	10	8	4	15	20	17	13	17	145
地図等の閲覧	484	416	375	231	253	458	403	441	631	489	387	845	5,413
その他	0	1	2	1	0	0	0	0	0	0	0	0	4
うちオンライン	0	0	0	0	0	0	0	0	0	0	0	0	0
合計	15,569	14,036	11,798	11,718	10,943	11,712	11,537	12,386	12,133	12,137	11,728	11,786	147,483

平成24年	H24.1	H24.2	H24.3	H24.4	H24.5	H24.6	H24.7	H24.8	H24.9	H24.10	H24.11	H24.12	合計
登記事項証明書	6,624	7,550	6,588	6,894	6,813	6,726	7,892	7,540	6,315	7,490	6,646	5,654	82,732
うちオンライン	907	840	743	1,009	1,005	735	1,084	663	687	1,024	976	1,029	10,702
要約書(閲覧)	2,554	2,301	1,829	1,539	47,654	24,655	2,030	1,744	2,209	2,969	1,840	1,643	92,967
印鑑証明	739	766	891	697	674	707	729	610	769	865	828	589	8,864
うちオンライン	0	0	0	0	0	0	0	0	0	0	0	0	0
地図等の写しの交付	2,334	2,526	2,499	2,436	2,425	2,384	2,335	2,366	2,328	1,966	1,674	1,289	26,562
うちオンライン	14	12	19	8	23	27	6	15	16	71	57	21	289
地図等の閲覧	493	588	417	522	569	880	720	832	807	770	614	447	7,659
その他	0	0	0	0	0	0	0	0	1	0	0	0	1
うちオンライン	0	0	0	0	0	0	0	0	0	0	0	0	0
合計	12,744	13,731	12,224	12,088	58,135	35,352	13,706	13,092	12,429	14,060	11,602	9,622	218,785

平成25年	H25.1	H25.2	H25.3	H25.4	H25.5	H25.6	H25.7	H25.8	H25.9	H25.10	H25.11	H25.12	合計
登記事項証明書	6,810	7,890	7,282	6,954	7,664	7,423	7,440	6,794	6,068	7,545	6,113	7,696	85,679
うちオンライン	1,170	812	773	831	934	923	1,116	863	795	1,145	785	1,102	11,249
要約書(閲覧)	2,717	1,485	1,445	1,405	1,279	1,510	2,821	1,740	2,693	1,180	1,357	1,848	21,480
印鑑証明	875	733	998	639	806	733	771	624	797	827	817	742	9,362
うちオンライン	0	0	0	0	0	0	0	0	0	0	0	0	0
地図等の写しの交付	1,567	1,475	1,724	1,624	1,473	1,665	1,657	1,711	1,582	1,913	1,832	1,889	20,112
うちオンライン	34	36	60	41	64	53	37	42	42	76	48	57	590
地図等の閲覧	269	714	444	440	729	803	891	748	407	433	363	302	6,543
その他	0	0	0	0	0	0	0	0	0	0	0	0	0
うちオンライン	0	0	0	0	0	0	0	0	0	0	0	0	0
合計	12,238	12,297	11,893	11,062	11,951	12,134	13,580	11,617	11,547	11,898	10,482	12,477	143,176

平成26年	H26.1	H26.2	H26.3	H26.4	H26.5	H26.6	H26.7	H26.8	H26.9	H26.10	H26.11	H26.12	合計
登記事項証明書	7,442	7,863	7,962	6,452	6,595	6,665	6,394	6,168	8,046	7,701	6,109	5,560	82,957
うちオンライン	1,156	1,013	1,042	1,169	919	1,011	1,027	801	704	913	840	860	11,455
要約書(閲覧)	1,236	1,994	1,349	2,144	1,693	1,998	2,111	1,614	3,721	3,423	1,736	2,584	25,603
印鑑証明	799	803	1,095	676	698	942	786	755	949	983	920	1,056	10,462
うちオンライン	0	0	0	0	0	0	0	0	0	0	0	0	0
地図等の写しの交付	1,809	1,835	1,561	1,590	1,647	1,885	1,754	1,469	1,699	1,808	1,590	1,509	20,156
うちオンライン	62	44	55	34	31	39	36	31	57	25	30	60	504
地図等の閲覧	209	216	288	233	601	305	346	572	432	498	271	268	4,239
その他	0	0	1	0	0	0	0	0	1	0	0	0	2
うちオンライン	0	0	0	0	0	0	0	0	0	0	0	0	0
合計	11,495	12,711	12,256	11,095	11,234	11,795	11,391	10,578	14,848	14,413	10,626	10,977	143,419

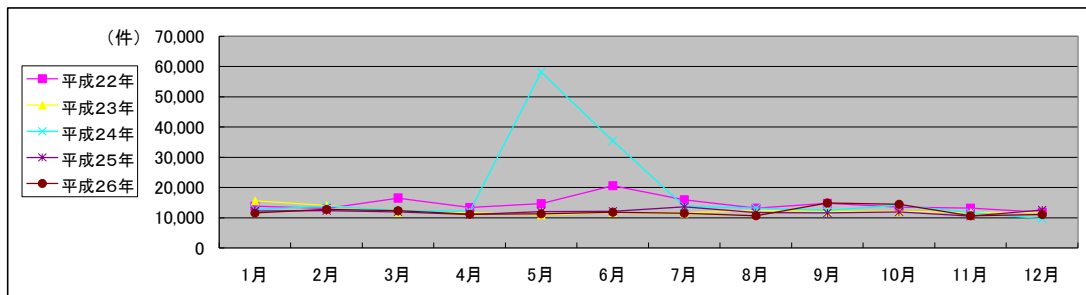

局名	横浜地方務局
庁名	旭出張所
登記所外証明書 発行請求機 設置場所	
備考	

国が実施した年度
包括的民間委託を実施した年度

1 従来の実施に要した経費

(単位:千円)

		平成22年度	平成23年度	平成24年度	平成25年度	平成26年度
計(a)	人件費					
	常勤職員	0	0	0	0	0
	非常勤職員 (うち登記所外)	0	0	0	0	0
		(0)	(0)	(0)	(0)	(0)
	物件費	0	0	0	0	0
委託費等	委託費	10,990	9,746	10,512	10,058	9,981
	成功報酬等	0	0	0	0	0
	旅費その他	0	0	0	0	0
参 考 値(b)	退職給付費用	0	0	0	0	0
	減価償却費	0	0	0	0	0
	間接部門費	0	0	0	0	0
(a)+(b)		10,990	9,746	10,512	10,058	9,981

※ 委託業務の停止期間中(平成24年7月2日~同年8月3日)は、国が委託業務を実施。

2 従来の実施に要した人員

(単位:人)

	平成22年度	平成23年度	平成24年度	平成25年度	平成26年度
常勤職員	0.0	0.0	0.0	0.0	0.0
非常勤職員 (うち登記所外)	0.0	0.0	0.0	0.0	0.0
	(0.0)	(0.0)	(0.0)	(0.0)	(0.0)
業務委託職員(民間)	6.7	5.6	5.5	4.9	4.7

3 従来の実施方法等(従来業務実施における取扱数量)

(1) 乙号事件数 次葉のとおり

(2) 郵送請求收受数

H26.1	H26.2	H26.3	H26.4	H26.5	H26.6	H26.7	H26.8	H26.9	H26.10	H26.11	H26.12	合計
135	130	118	119	124	116	116	113	129	150	132	118	1,500

(3) 印刷/複写/閲覧/付記の割合

	印刷	複写	閲覧	付記
登記事項証明書	100%	0%		
要約書(閲覧)	100%			
印鑑証明	100%			
地図等の写しの交付	100%	0%		
地図等の閲覧	100%		0%	
その他	0%	0%	0%	0%

(4) 乙号事件数の曜日別動向

月	火	水	木	金
20%	24%	12%	18%	26%

(5) 登記情報及び地図情報の電子データによる提供数

	平成24年		平成25年		平成26年	
	登記	地図	登記	地図	登記	地図
件数	0	0	0	0	0	0
筆個数	0	0	0	0	0	0

(6) 請求書枚数の時間別動向

8:30~9:00	9:00~9:30	9:30~10:00	10:00~10:30	10:30~11:00	11:00~11:30
13%	8%	5%	3%	4%	7%
11:30~12:00	12:00~12:30	12:30~13:00	13:00~13:30	13:30~14:00	14:00~14:30
3%	5%	11%	4%	2%	11%
14:30~15:00	15:00~15:30	15:30~16:00	16:00~16:30	16:30~17:00	17:00~17:15
3%	5%	7%	6%	3%	0%

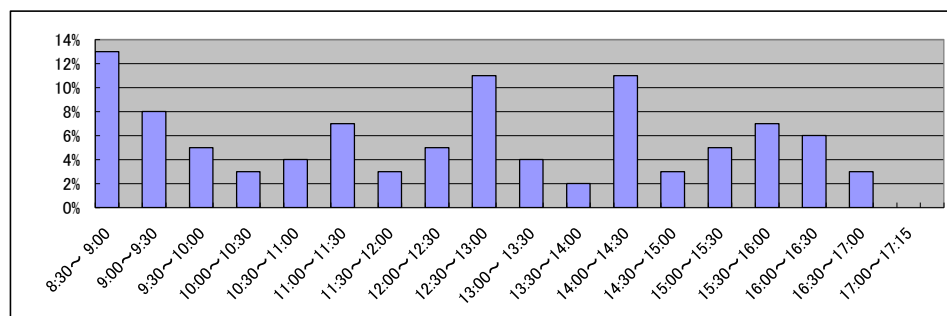

庁名	横浜地方務局旭出張所
----	------------

平成22年	H22.1	H22.2	H22.3	H22.4	H22.5	H22.6	H22.7	H22.8	H22.9	H22.10	H22.11	H22.12	合計
登記事項証明書	8,650	9,549	10,505	9,777	7,852	8,415	8,119	8,559	8,631	8,738	8,528	8,401	105,724
うちオンライン	1,154	1,254	1,385	1,704	1,292	1,181	1,299	991	1,278	1,582	1,282	1,135	15,537
要約書(閲覧)	3,817	6,113	4,476	5,687	3,590	5,257	4,253	3,445	3,307	3,545	4,752	2,981	51,223
印鑑証明	1,116	1,154	1,479	1,096	1,102	1,317	1,252	1,017	1,369	1,357	1,185	1,089	14,533
うちオンライン	0	0	0	0	0	0	0	0	0	0	0	0	0
地図等の写しの交付	2,208	2,397	2,467	2,973	2,658	2,829	2,474	2,524	2,450	2,741	3,667	2,543	31,931
うちオンライン	0	0	0	6	10	12	8	12	5	11	10	12	86
地図等の閲覧	981	901	733	400	319	676	733	738	775	592	558	641	8,047
その他	2	1	1	0	0	0	0	0	2	2	2	0	10
うちオンライン	0	0	0	0	0	0	0	0	0	0	0	0	0
合計	16,774	20,115	19,661	19,933	15,521	18,494	16,831	16,283	16,534	16,975	18,692	15,655	211,468

平成23年	H23.1	H23.2	H23.3	H23.4	H23.5	H23.6	H23.7	H23.8	H23.9	H23.10	H23.11	H23.12	合計
登記事項証明書	8,135	8,995	8,391	7,985	7,254	9,102	8,656	8,459	8,321	8,801	8,043	7,714	99,856
うちオンライン	1,340	1,053	1,273	1,338	1,222	1,233	1,598	1,479	1,122	1,834	1,526	1,659	16,677
要約書(閲覧)	3,738	3,277	2,852	3,166	2,506	2,820	2,532	2,275	3,547	4,846	3,097	1,818	36,474
印鑑証明	1,106	1,252	1,319	1,057	906	1,261	1,203	1,212	1,149	1,148	1,159	980	13,752
うちオンライン	0	0	0	0	0	0	0	0	0	0	0	0	0
地図等の写しの交付	2,987	2,539	2,261	2,329	2,230	2,737	2,429	2,483	2,500	2,498	2,543	2,063	29,599
うちオンライン	17	11	15	15	21	16	36	17	15	10	11	21	205
地図等の閲覧	423	589	543	398	327	924	952	558	670	579	668	661	7,292
その他	0	0	0	0	0	0	0	0	0	0	0	0	0
うちオンライン	0	0	0	0	0	0	0	0	0	0	0	0	0
合計	16,389	16,652	15,366	14,935	13,223	16,844	15,772	14,987	16,187	17,872	15,510	13,236	186,973

平成24年	H24.1	H24.2	H24.3	H24.4	H24.5	H24.6	H24.7	H24.8	H24.9	H24.10	H24.11	H24.12	合計
登記事項証明書	9,257	9,020	8,615	8,936	8,934	8,560	8,881	8,164	8,405	8,640	8,607	7,189	103,208
うちオンライン	1,353	1,285	1,286	1,683	1,604	1,432	1,591	1,531	1,677	1,970	1,666	1,515	18,593
要約書(閲覧)	1,826	2,531	2,289	1,663	1,878	2,274	1,957	1,570	1,770	1,984	3,126	1,627	24,495
印鑑証明	1,201	1,374	1,592	1,330	1,151	1,302	1,356	1,116	1,245	1,405	1,233	1,053	15,358
うちオンライン	0	0	0	0	0	0	0	0	0	0	0	0	0
地図等の写しの交付	2,254	2,445	2,042	1,820	2,309	2,253	1,992	1,878	1,865	2,188	2,192	1,374	24,612
うちオンライン	23	26	28	32	52	69	24	106	64	166	39	51	680
地図等の閲覧	364	497	564	619	642	695	728	907	735	708	589	562	7,610
その他	0	0	0	0	2	0	1	0	1	1	0	0	5
うちオンライン	0	0	0	0	0	0	0	0	0	0	0	0	0
合計	14,902	15,867	15,102	14,368	14,916	15,084	14,915	13,635	14,021	14,926	15,747	11,805	175,288

平成25年	H25.1	H25.2	H25.3	H25.4	H25.5	H25.6	H25.7	H25.8	H25.9	H25.10	H25.11	H25.12	合計
登記事項証明書	7,799	8,642	8,825	9,693	8,956	8,757	8,326	7,693	7,598	8,556	8,494	7,246	100,585
うちオンライン	1,558	1,617	1,615	2,167	1,649	2,195	1,928	1,704	1,526	1,746	1,933	1,657	21,295
要約書(閲覧)	4,292	1,564	1,833	1,576	2,047	1,932	1,700	1,717	1,850	1,585	1,767	2,441	24,304
印鑑証明	1,218	1,257	1,566	1,177	1,462	1,070	1,316	1,145	1,333	1,338	1,311	1,115	15,308
うちオンライン	0	0	0	0	0	0	0	0	0	0	0	0	0
地図等の写しの交付	1,670	1,713	1,732	1,926	1,930	1,730	1,867	1,600	1,670	1,716	1,561	1,222	20,337
うちオンライン	74	64	149	148	46	92	85	70	167	48	54	71	1,068
地図等の閲覧	531	526	506	699	615	519	352	645	379	502	409	559	6,242
その他	0	0	0	0	0	0	0	0	0	0	0	0	0
うちオンライン	0	0	0	0	0	0	0	0	0	0	0	0	0
合計	15,510	13,702	14,462	15,071	15,010	14,008	13,561	12,800	12,830	13,697	13,542	12,583	166,776

平成26年	H26.1	H26.2	H26.3	H26.4	H26.5	H26.6	H26.7	H26.8	H26.9	H26.10	H26.11	H26.12	合計
登記事項証明書	7,474	7,820	7,896	7,971	7,862	7,023	7,698	7,243	7,618	8,842	7,241	5,903	90,591
うちオンライン	1,783	1,633	1,525	1,961	1,462	1,572	1,791	1,567	1,361	2,398	1,527	1,487	20,067
要約書(閲覧)	1,724	1,575	1,680	1,733	2,100	2,862	2,156	1,942	1,431	2,631	1,231	1,381	22,446
印鑑証明	1,177	1,214	1,667	1,178	1,416	1,310	1,486	1,258	1,425	1,366	1,229	1,056	15,782
うちオンライン	0	0	0	0	0	0	0	0	0	0	0	0	0
地図等の写しの交付	1,584	1,409	1,827	1,512	1,617	1,508	1,471	1,109	1,679	1,314	1,329	1,126	17,485
うちオンライン	73	91	65	170	70	84	116	66	143	102	90	102	1,172
地図等の閲覧	257	305	235	230	325	383	517	587	228	411	324	245	4,047
その他	0	0	0	1	0	0	0	0	0	0	1	0	2
うちオンライン	0	0	0	1	0	0	0	0	0	0	0	0	1
合計	12,216	12,323	13,305	12,625	13,320	13,086	13,328	12,139	12,381	14,564	11,355	9,711	150,353

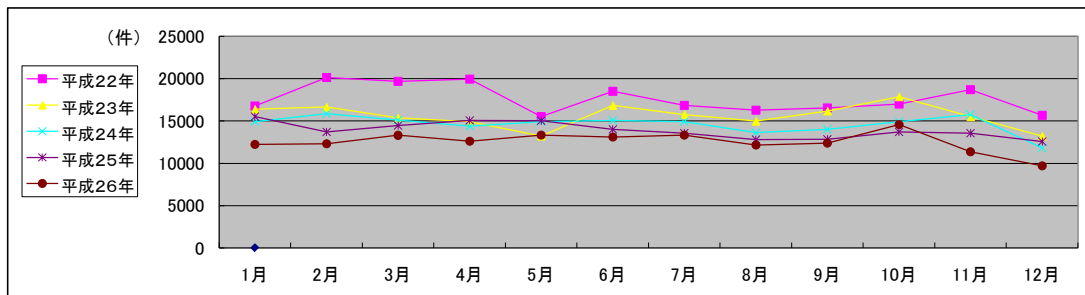

局名	横浜地方務局
庁名	湘南支局
登記所外証明書 発行請求機 設置場所	
備考	

国が実施した年度
包括的民間委託を実施した年度

1 従来の実施に要した経費

(単位:千円)

		平成22年度	平成23年度	平成24年度	平成25年度	平成26年度
計(a)	人件費					
	常勤職員	0	0	0	0	0
	非常勤職員 (うち登記所外)	0	0	0	0	0
		(0)	(0)	(0)	(0)	(0)
	物件費	0	0	0	0	0
委託費等	委託費	40,458	42,189	45,505	43,538	43,206
	成功報酬等	0	0	0	0	0
	旅費その他	0	0	0	0	0
参 考 値(b)	退職給付費用	0	0	0	0	0
	減価償却費	0	0	0	0	0
	間接部門費	0	0	0	0	0
(a)+(b)		40,458	42,189	45,505	43,538	43,206

※ 委託業務の停止期間中(平成24年7月2日~同年8月3日)は、国が委託業務を実施。

2 従来の実施に要した人員

(単位:人)

	平成22年度	平成23年度	平成24年度	平成25年度	平成26年度
常勤職員	0.0	0.0	0.0	0.0	0.0
非常勤職員 (うち登記所外)	0.0	0.0	0.0	0.0	0.0
	(0.0)	(0.0)	(0.0)	(0.0)	(0.0)
業務委託職員(民間)	10.5	17.6	18.5	14.8	14.2

3 従来の実施方法等(従来業務実施における取扱数量)

(1) 乙号事件数 次葉のとおり

(2) 郵送請求收受数

H26.1	H26.2	H26.3	H26.4	H26.5	H26.6	H26.7	H26.8	H26.9	H26.10	H26.11	H26.12	合計
844	1,306	944	836	622	596	840	808	585	700	592	717	9,390

(3) 印刷/複写/閲覧/付記の割合

	印刷	複写	閲覧	付記
登記事項証明書	97%	3%		
要約書(閲覧)	79%		21%	
印鑑証明	100%			
地図等の写しの交付	100%	0%		
地図等の閲覧	99%		1%	
その他	0%	0%	0%	0%

(4) 乙号事件数の曜日別動向

月	火	水	木	金
21%	13%	37%	13%	16%

(5) 登記情報及び地図情報の電子データによる提供数

	平成24年		平成25年		平成26年	
	登記	地図	登記	地図	登記	地図
件数	5		12		7	
筆個数	128,812	0	231,166	0	116,036	5

(6) 請求書枚数の時間別動向

8:30~9:00	9:00~9:30	9:30~10:00	10:00~10:30	10:30~11:00	11:00~11:30
	5%		4%		5%
11:30~12:00		12:00~12:30	12:30~13:00	13:00~13:30	13:30~14:00
	4%		3%		7%
14:30~15:00		15:00~15:30	15:30~16:00	16:00~16:30	16:30~17:00
	8%		9%		6%
			6%		5%
					4%
					1%

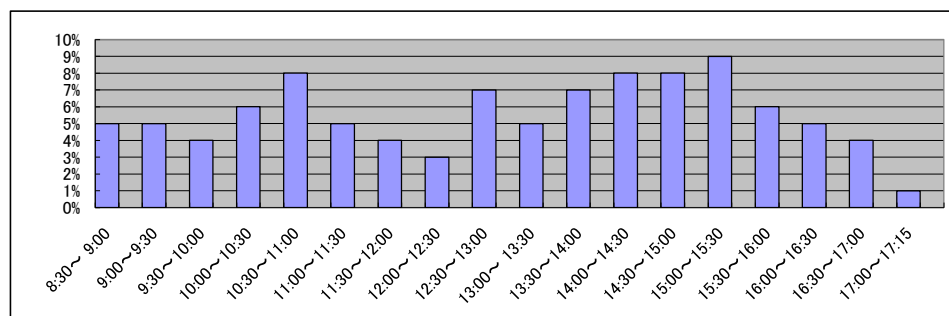

庁名	横浜地方務局湘南支局
----	------------

平成22年	H22.1	H22.2	H22.3	H22.4	H22.5	H22.6	H22.7	H22.8	H22.9	H22.10	H22.11	H22.12	合計
登記事項証明書	29,091	31,208	33,972	25,507	22,783	28,789	26,385	26,452	27,698	28,048	34,981	28,247	343,161
うちオンライン	3,523	3,111	3,618	2,880	3,236	3,625	3,830	3,345	3,465	5,259	5,829	4,237	45,958
要約書(閲覧)	16,079	16,387	12,061	8,502	11,195	8,037	9,332	7,718	10,629	9,056	9,807	9,175	127,978
印鑑証明	3,480	3,394	4,690	3,424	2,775	3,833	3,471	3,013	3,680	3,470	3,318	3,128	41,676
うちオンライン	4	2	15	1	3	11	4	3	29	11	3	9	95
地図等の写しの交付	8,477	9,098	9,254	8,512	7,873	9,178	8,912	8,085	9,472	8,669	8,031	7,620	103,181
うちオンライン	36	48	32	35	68	65	56	36	56	56	62	58	608
地図等の閲覧	1,625	5,140	2,226	843	1,241	1,065	2,636	976	1,719	2,436	1,493	1,592	22,992
その他	9	19	6	4	1	0	2	1	2	0	1	3	48
うちオンライン	0	0	0	0	0	0	0	0	0	0	0	0	0
合計	58,761	65,246	62,209	46,792	45,868	50,902	50,738	46,245	53,200	51,679	57,631	49,765	639,036

平成23年	H23.1	H23.2	H23.3	H23.4	H23.5	H23.6	H23.7	H23.8	H23.9	H23.10	H23.11	H23.12	合計
登記事項証明書	28,514	28,541	30,833	28,804	27,037	28,827	27,958	30,732	28,574	31,050	36,032	28,371	355,273
うちオンライン	4,236	3,904	5,014	5,057	4,194	4,429	4,747	4,276	4,261	4,938	4,572	4,284	53,912
要約書(閲覧)	11,108	14,133	11,978	21,665	12,626	11,729	11,600	12,243	13,579	15,611	13,357	11,294	160,923
印鑑証明	3,291	3,328	4,038	3,108	3,095	3,649	3,410	3,327	3,582	3,403	3,227	3,226	40,684
うちオンライン	1	10	5	4	7	20	10	1	20	23	3	12	116
地図等の写しの交付	9,010	10,351	9,260	8,782	7,957	8,573	8,158	7,825	8,240	8,322	8,576	7,009	102,063
うちオンライン	64	75	55	74	118	104	110	92	87	103	103	85	1,070
地図等の閲覧	1,414	2,053	1,696	1,226	2,413	3,160	2,477	2,817	3,002	3,077	2,794	3,194	29,323
その他	2	0	1	4	1	5	3	0	1	3	0	2	22
うちオンライン	0	0	0	0	0	0	0	0	0	0	0	0	0
合計	53,339	58,406	57,806	63,589	53,129	55,943	53,606	56,944	56,978	61,466	63,986	53,096	688,288

平成24年	H24.1	H24.2	H24.3	H24.4	H24.5	H24.6	H24.7	H24.8	H24.9	H24.10	H24.11	H24.12	合計
登記事項証明書	27,089	33,840	30,949	27,117	34,994	38,696	32,023	35,849	33,738	30,595	40,174	27,370	392,434
うちオンライン	4,376	4,170	4,463	4,910	4,773	4,600	4,660	5,095	4,275	5,044	5,323	4,955	56,644
要約書(閲覧)	14,302	13,620	16,191	10,600	18,670	14,428	11,808	15,275	13,221	14,837	14,194	32,687	189,833
印鑑証明	3,423	3,890	4,311	3,515	3,529	3,765	3,734	3,320	3,544	3,940	3,617	3,322	43,910
うちオンライン	17	13	36	7	43	18	25	43	189	171	184	41	787
地図等の写しの交付	7,718	8,700	8,564	8,009	9,288	8,686	8,688	8,588	6,567	7,029	6,109	5,116	93,062
うちオンライン	113	137	95	119	111	104	104	99	159	202	238	196	1,677
地図等の閲覧	2,142	2,860	3,100	2,546	3,072	4,163	6,890	4,248	3,073	3,807	9,681	3,423	49,005
その他	4	7	10	4	1	2	1	6	5	3	2	4	49
うちオンライン	0	0	0	1	1	0	0	1	0	0	0	0	3
合計	54,678	62,917	63,125	51,791	69,554	69,740	63,144	67,286	60,148	60,211	73,777	71,922	768,293

平成25年	H25.1	H25.2	H25.3	H25.4	H25.5	H25.6	H25.7	H25.8	H25.9	H25.10	H25.11	H25.12	合計
登記事項証明書	39,883	31,854	29,850	32,670	32,009	29,576	29,755	29,928	29,477	31,435	35,930	30,978	383,345
うちオンライン	4,882	4,395	5,340	6,485	5,365	5,015	5,640	4,670	4,793	5,898	4,923	4,931	62,337
要約書(閲覧)	11,986	12,474	11,736	16,518	11,828	11,995	14,105	13,731	11,832	19,342	12,427	10,769	158,743
印鑑証明	3,392	3,758	4,327	3,704	3,817	3,471	3,943	3,019	3,589	3,804	3,533	3,406	43,763
うちオンライン	16	12	67	81	144	20	138	74	91	82	99	66	890
地図等の写しの交付	5,718	5,572	5,964	5,538	5,817	5,157	6,274	5,244	5,044	5,396	5,017	4,163	64,904
うちオンライン	219	322	323	268	305	286	358	301	257	288	262	208	3,397
地図等の閲覧	2,348	3,471	3,067	2,983	2,901	2,709	5,415	3,160	3,255	5,097	3,197	3,555	41,158
その他	3	4	9	0	4	5	1	2	4	5	2	3	42
うちオンライン	0	0	0	0	0	0	0	0	0	0	0	0	3
合計	63,330	57,133	54,953	61,413	56,376	52,913	59,493	55,084	53,201	65,079	60,106	52,874	691,955

平成26年	H26.1	H26.2	H26.3	H26.4	H26.5	H26.6	H26.7	H26.8	H26.9	H26.10	H26.11	H26.12	合計
登記事項証明書	30,982	29,453	31,216	30,491	28,868	29,663	31,764	28,638	30,723	35,912	25,049	27,172	359,931
うちオンライン	5,556	5,256	5,697	6,168	5,128	5,230	5,863	4,848	5,047	6,546	5,375	4,968	65,682
要約書(閲覧)	11,481	12,326	11,555	17,032	10,628	14,545	16,904	12,505	17,025	11,900	9,421	9,434	154,756
印鑑証明	3,846	3,578	4,634	3,472	3,569	3,705	3,784	3,086	4,012	3,761	3,285	3,369	44,101
うちオンライン	80	67	132	17	102	115	77	69	97	59	81	135	1,031
地図等の写しの交付	4,777	4,062	4,767	4,685	4,467	4,572	4,599	4,141	4,792	4,755	3,916	3,741	53,274
うちオンライン	269	280	291	274	269	372	339	178	266	303	266	279	3,386
地図等の閲覧	2,718	2,948	2,515	2,966	3,871	3,791	4,085	3,731	2,873	3,976	2,572	2,659	38,705
その他	3	0	2	4	1	10	2	2	1	4	3	5	37
うちオンライン	0	0	0	0	0	2	0	0	0	0	1	0	3
合計	53,807	52,367	54,689	58,650	51,404	56,286	61,138	52,103	59,426	60,308	44,246	46,380	650,804

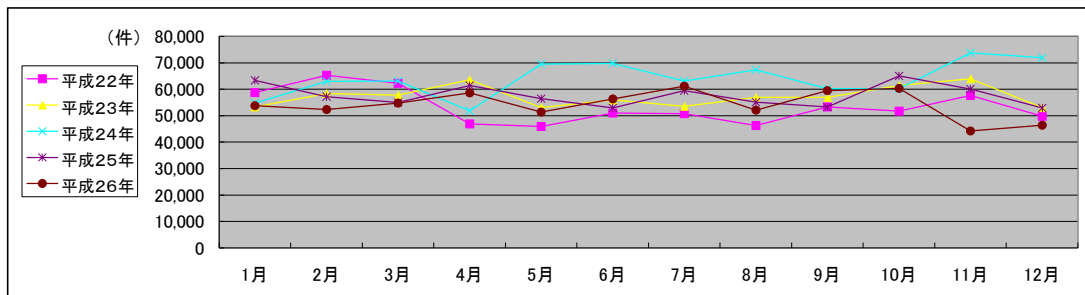

局名	横浜地方務局	
庁名	川崎支局	
登記所外証明書 発行請求機 設置場所		
備考		

国が実施した年度
包括的民間委託を実施した年度

1 従来の実施に要した経費

(単位:千円)

			平成22年度	平成23年度	平成24年度	平成25年度	平成26年度
計(a)	人件費	常勤職員	0	0	0	0	0
		非常勤職員 (うち登記所外)	0	0	0	0	0
	物件費	0	0	0	0	0	
	委託費等	委託費	26,019	27,494	29,655	28,374	28,157
		成功報酬等 旅費その他	0	0	0	0	0
参 考 値(b)	退職給付費用	0	0	0	0	0	
	減価償却費	0	0	0	0	0	
	間接部門費	0	0	0	0	0	
(a)+(b)			26,019	27,494	29,655	28,374	28,157

※ 委託業務の停止期間中(平成24年7月2日~同年8月3日)は、国が委託業務を実施。

2 従来の実施に要した人員

(単位:人)

	平成22年度	平成23年度	平成24年度	平成25年度	平成26年度
常勤職員	0.0	0.0	0.0	0.0	0.0
非常勤職員 (うち登記所外)	0.0	0.0	0.0	0.0	0.0
業務委託職員(民間)	10.5	10.9	11.0	8.9	8.3

3 従来の実施方法等(従来業務実施における取扱数量)

(1) 乙号事件数 次葉のとおり

(2) 郵送請求收受数

H26.1	H26.2	H26.3	H26.4	H26.5	H26.6	H26.7	H26.8	H26.9	H26.10	H26.11	H26.12	合計
237	242	182	207	185	177	187	202	175	221	170	203	2,388

(3) 印刷/複写/閲覧/付記の割合

	印刷	複写	閲覧	付記
登記事項証明書	98%	2%		
要約書(閲覧)	97%		3%	
印鑑証明	100%			
地図等の写しの交付	100%	0%		
地図等の閲覧	99%		1%	
その他	0%	0%	0%	0%

(4) 乙号事件数の曜日別動向

月	火	水	木	金
21%	19%	16%	21%	23%

(5) 登記情報及び地図情報の電子データによる提供数

	平成24年		平成25年		平成26年	
	登記	地図	登記	地図	登記	地図
件数	0	0	0	0	0	0
筆個数	0	0	0	0	0	0

(6) 請求書枚数の時間別動向

8:30~9:00	9:00~9:30	9:30~10:00	10:00~10:30	10:30~11:00	11:00~11:30
4%	7%	5%	5%	7%	5%
11:30~12:00	12:00~12:30	12:30~13:00	13:00~13:30	13:30~14:00	14:00~14:30
5%	9%	5%	5%	9%	8%
14:30~15:00	15:00~15:30	15:30~16:00	16:00~16:30	16:30~17:00	17:00~17:15
6%	4%	6%	4%	6%	0%

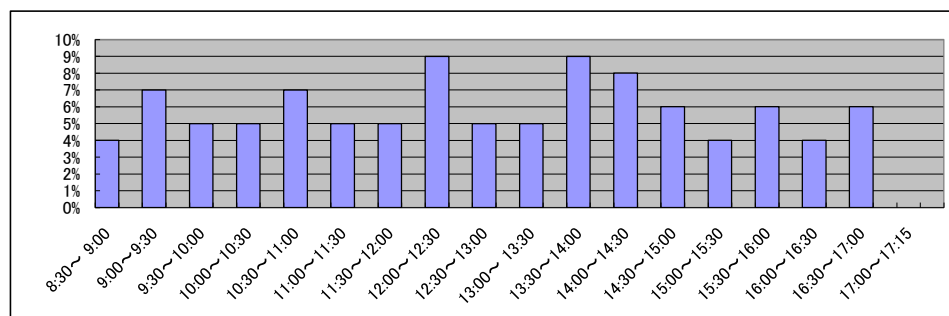

庁名	横浜地方事務局川崎支局
----	-------------

平成22年	H22.1	H22.2	H22.3	H22.4	H22.5	H22.6	H22.7	H22.8	H22.9	H22.10	H22.11	H22.12	合計
登記事項証明書	21,559	20,430	23,266	21,564	15,745	20,150	18,660	19,055	20,721	17,663	17,731	17,958	234,502
うちオンライン	1,919	1,590	2,345	2,918	1,725	1,988	2,298	2,724	2,099	2,264	2,157	2,468	26,495
要約書(閲覧)	6,646	7,498	8,824	4,604	16,164	12,131	10,839	8,471	9,115	13,049	7,604	5,932	110,877
印鑑証明	5,154	5,064	7,203	4,900	4,514	5,285	5,005	4,986	6,331	5,081	4,705	5,202	63,430
うちオンライン	1	1	1	0	0	3	0	0	0	2	0	0	8
地図等の写しの交付	3,343	3,599	3,932	3,702	3,345	4,044	4,304	3,391	3,684	3,644	3,808	3,266	44,062
うちオンライン	7	12	11	11	8	8	12	14	25	25	17	15	165
地図等の閲覧	1,219	1,037	1,220	563	621	1,016	615	1,245	923	1,092	697	583	10,831
その他	4	3	16	1	2	1	1	3	3	0	11	2	47
うちオンライン	0	0	0	0	0	0	0	0	0	0	2	1	3
合計	37,925	37,631	44,461	35,334	40,391	42,627	39,424	37,151	40,777	40,529	34,556	32,943	463,749

平成23年	H23.1	H23.2	H23.3	H23.4	H23.5	H23.6	H23.7	H23.8	H23.9	H23.10	H23.11	H23.12	合計
登記事項証明書	17,657	19,117	20,624	20,279	17,961	19,265	17,975	23,601	18,896	18,507	17,823	18,699	230,404
うちオンライン	2,526	2,196	2,518	3,624	2,687	2,586	2,821	2,440	2,617	3,016	2,546	2,745	32,322
要約書(閲覧)	7,268	6,855	8,050	15,249	11,538	10,254	7,893	7,833	5,821	9,701	5,809	5,921	102,192
印鑑証明	4,671	5,380	5,746	4,170	4,078	4,998	4,483	4,747	4,903	4,648	4,791	4,357	56,972
うちオンライン	0	0	0	2	0	0	4	1	3	3	3	4	20
地図等の写しの交付	3,515	3,797	3,447	3,523	3,836	3,844	3,603	3,184	3,388	3,446	3,517	2,893	41,993
うちオンライン	24	30	22	17	25	26	22	20	37	27	18	17	285
地図等の閲覧	1,228	760	526	687	785	957	736	831	840	749	1,516	1,137	10,752
その他	0	3	3	1	6	6	6	1	5	1	303	2	337
うちオンライン	0	0	0	0	1	0	0	1	1	0	0	0	3
合計	34,339	35,912	38,396	43,909	38,204	39,324	34,696	40,197	33,853	37,052	33,759	33,009	442,650

平成24年	H24.1	H24.2	H24.3	H24.4	H24.5	H24.6	H24.7	H24.8	H24.9	H24.10	H24.11	H24.12	合計
登記事項証明書	20,591	23,987	20,921	17,932	18,893	18,562	21,793	18,994	18,597	20,006	17,979	16,301	234,556
うちオンライン	2,966	3,465	2,925	3,209	3,818	2,893	3,504	3,027	3,204	3,955	2,932	2,759	38,657
要約書(閲覧)	8,281	9,362	16,313	8,943	7,775	11,937	8,285	7,993	6,147	9,775	8,224	5,826	108,861
印鑑証明	4,611	5,045	5,949	4,381	4,820	4,990	4,876	4,546	5,470	5,182	4,498	4,605	58,973
うちオンライン	8	9	4	6	28	3	21	10	22	16	32	22	181
地図等の写しの交付	3,436	4,163	3,803	3,335	3,855	3,797	3,599	3,440	2,968	3,326	3,118	2,100	40,940
うちオンライン	19	24	25	23	27	38	36	54	99	135	70	72	622
地図等の閲覧	710	704	629	539	686	890	1,942	1,007	973	1,088	787	787	10,742
その他	1	0	2	0	3	3	1	5	1	6	0	7	29
うちオンライン	0	0	0	0	0	0	0	0	0	3	0	0	3
合計	37,630	43,261	47,617	35,130	36,032	40,179	40,496	35,985	34,156	39,383	34,606	29,626	454,101

平成25年	H25.1	H25.2	H25.3	H25.4	H25.5	H25.6	H25.7	H25.8	H25.9	H25.10	H25.11	H25.12	合計
登記事項証明書	18,613	18,894	21,200	22,731	19,782	18,789	20,397	18,891	17,169	19,204	18,639	19,126	233,435
うちオンライン	3,221	2,911	3,218	4,099	3,472	3,359	4,068	3,640	3,349	3,659	3,312	3,635	41,943
要約書(閲覧)	5,335	7,685	6,524	9,407	8,914	8,233	8,005	14,603	7,274	10,291	10,615	7,495	104,381
印鑑証明	4,525	4,562	5,828	4,970	4,555	4,556	5,020	3,979	5,326	4,882	5,060	4,579	57,842
うちオンライン	15	8	20	12	18	35	30	13	44	17	21	23	256
地図等の写しの交付	2,463	2,842	2,839	3,052	2,786	2,960	3,090	3,077	2,834	2,604	2,968	2,769	34,284
うちオンライン	136	93	93	117	90	79	159	129	184	55	134	84	1,353
地図等の閲覧	715	1,240	1,538	727	792	778	1,086	1,051	767	785	818	912	11,209
その他	3	5	5	5	2	1	4	0	2	3	4	1	35
うちオンライン	0	0	0	0	0	0	0	0	0	0	0	0	0
合計	31,654	35,228	37,934	40,892	36,831	35,317	37,602	41,601	33,372	37,769	38,104	34,882	441,186

平成26年	H26.1	H26.2	H26.3	H26.4	H26.5	H26.6	H26.7	H26.8	H26.9	H26.10	H26.11	H26.12	合計
登記事項証明書	18,839	18,978	19,704	19,271	20,923	20,511	25,626	18,202	20,874	21,487	20,117	17,730	242,262
うちオンライン	3,559	3,246	3,424	4,407	4,030	3,835	3,996	3,270	3,586	3,607	3,080	2,884	42,924
要約書(閲覧)	6,864	6,685	4,803	5,608	7,241	8,925	6,581	6,154	6,472	6,244	5,084	8,678	79,339
印鑑証明	4,916	5,141	6,205	4,167	4,514	5,095	5,507	4,131	6,279	5,061	4,126	4,783	59,925
うちオンライン	37	26	27	22	38	27	24	49	53	42	13	79	437
地図等の写しの交付	2,231	2,522	2,706	2,621	2,844	3,000	2,959	2,692	3,232	2,823	2,397	2,515	32,542
うちオンライン	105	81	171	166	107	187	127	136	116	113	73	120	1,502
地図等の閲覧	533	776	349	817	753	1,113	986	1,136	1,156	1,060	590	749	10,018
その他	1	2	2	2	2	3	4	2	6	6	7	7	44
うちオンライン	0	0	0	0	1	0	3	2	0	4	2	1	13
合計	33,384	34,104	33,769	32,486	36,277	38,647	41,663	32,317	38,019	36,681	32,321	34,462	424,130

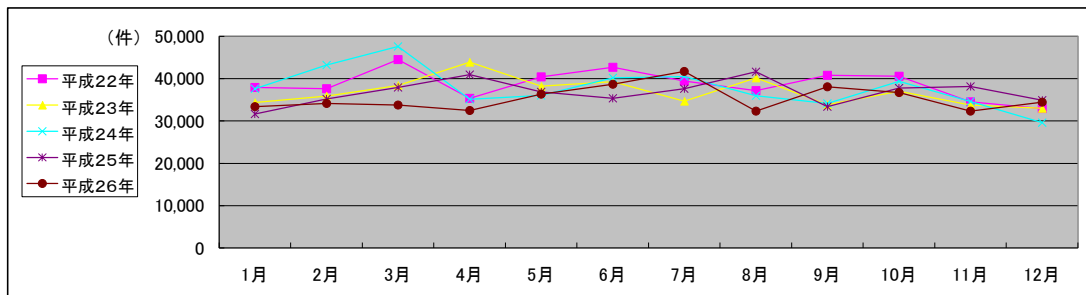

局名	横浜地方務局
庁名	横須賀支局
登記所外証明書 発行請求機 設置場所	
備考	

国が実施した年度
包括的民間委託を実施した年度

1 従来の実施に要した経費

(単位:千円)

		平成22年度	平成23年度	平成24年度	平成25年度	平成26年度
計(a)	人件費					
	常勤職員	0	0	0	0	0
	非常勤職員 (うち登記所外)	0	0	0	0	0
		(0)	(0)	(0)	(0)	(0)
	物件費	0	0	0	0	0
委託費等	委託費	22,948	21,049	22,703	21,722	21,556
	成功報酬等	0	0	0	0	0
	旅費その他	0	0	0	0	0
参 考 値(b)	退職給付費用	0	0	0	0	0
	減価償却費	0	0	0	0	0
	間接部門費	0	0	0	0	0
(a)+(b)		22,948	21,049	22,703	21,722	21,556

※ 委託業務の停止期間中(平成24年7月2日~同年8月3日)は、国が委託業務を実施。

2 従来の実施に要した人員

(単位:人)

	平成22年度	平成23年度	平成24年度	平成25年度	平成26年度
常勤職員	0.0	0.0	0.0	0.0	0.0
非常勤職員 (うち登記所外)	0.0	0.0	0.0	0.0	0.0
	(0.0)	(0.0)	(0.0)	(0.0)	(0.0)
業務委託職員(民間)	9.8	10.9	10.6	9.9	9.5

3 従来の実施方法等(従来業務実施における取扱数量)

(1) 乙号事件数 次葉のとおり

(2) 郵送請求收受数

H26.1	H26.2	H26.3	H26.4	H26.5	H26.6	H26.7	H26.8	H26.9	H26.10	H26.11	H26.12	合計
191	230	182	200	186	211	143	218	170	225	189	163	2,308

(3) 印刷/複写/閲覧/付記の割合

	印刷	複写	閲覧	付記
登記事項証明書	91%	9%		
要約書(閲覧)	100%		0%	
印鑑証明	100%			
地図等の写しの交付	100%	0%		
地図等の閲覧	99%		1%	
その他	0%	0%	0%	0%

(4) 乙号事件数の曜日別動向

月	火	水	木	金
22%	18%	16%	21%	23%

(5) 登記情報及び地図情報の電子データによる提供数

	平成24年		平成25年		平成26年	
	登記	地図	登記	地図	登記	地図
件数	0	0	0	0	1	0
筆個数	0	0	0	0	498	0

(6) 請求書枚数の時間別動向

8:30~9:00	9:00~9:30	9:30~10:00	10:00~10:30	10:30~11:00	11:00~11:30
4%	3%	6%	5%	4%	5%
11:30~12:00	12:00~12:30	12:30~13:00	13:00~13:30	13:30~14:00	14:00~14:30
6%	3%	6%	7%	7%	8%
14:30~15:00	15:00~15:30	15:30~16:00	16:00~16:30	16:30~17:00	17:00~17:15
7%	8%	7%	6%	7%	1%

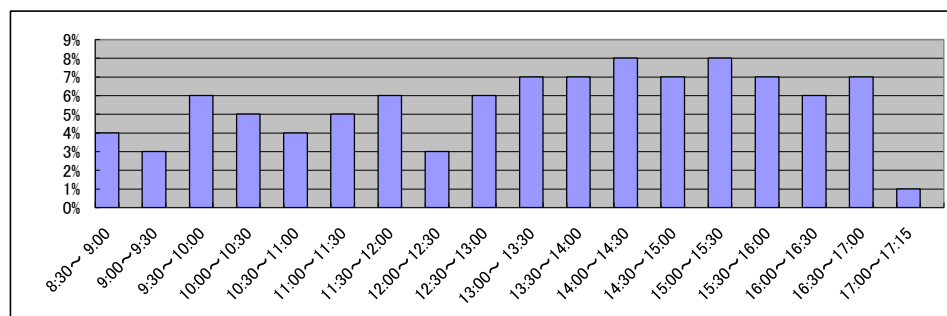

庁名	横浜地方事務局横須賀支局
----	--------------

平成22年	H22.1	H22.2	H22.3	H22.4	H22.5	H22.6	H22.7	H22.8	H22.9	H22.10	H22.11	H22.12	合計
登記事項証明書	14,879	20,542	18,596	16,833	13,739	17,795	15,289	14,530	15,089	15,261	17,383	15,102	195,038
うちオンライン	580	1,676	2,057	1,992	1,614	2,000	2,137	1,965	1,994	1,933	1,916	2,418	22,282
要約書(閲覧)	9,506	9,346	11,209	5,462	5,114	8,137	9,414	9,088	9,347	11,111	10,337	12,908	110,979
印鑑証明	2,160	2,331	2,953	2,177	2,147	2,288	2,352	2,259	2,289	2,361	2,306	2,090	27,713
うちオンライン	0	0	0	0	0	0	0	0	0	9	0	0	9
地図等の写しの交付	5,249	5,346	5,879	5,365	6,056	5,960	5,029	4,742	5,340	4,871	5,268	4,480	63,585
うちオンライン	13	18	21	23	20	15	17	37	27	38	22	16	267
地図等の閲覧	1,225	1,252	1,543	1,604	1,189	1,983	1,016	955	1,695	1,412	1,970	1,761	17,605
その他	13	12	18	2	0	0	0	0	0	1	0	0	46
うちオンライン	0	0	0	0	0	0	0	0	0	0	0	0	0
合計	33,032	38,829	40,198	31,443	28,245	36,163	33,100	31,574	33,760	35,017	37,264	36,341	414,966

平成23年	H23.1	H23.2	H23.3	H23.4	H23.5	H23.6	H23.7	H23.8	H23.9	H23.10	H23.11	H23.12	合計
登記事項証明書	13,956	18,263	15,998	14,449	15,274	15,605	13,324	15,667	13,752	16,282	14,837	14,301	181,708
うちオンライン	1,941	1,904	2,012	2,440	2,205	2,197	2,096	2,192	2,087	2,572	2,346	2,570	26,562
要約書(閲覧)	9,161	10,717	7,414	7,908	8,783	10,935	9,056	8,523	7,861	8,044	8,387	8,391	105,180
印鑑証明	2,094	2,446	2,681	1,803	1,921	2,398	2,144	2,119	2,440	2,355	2,277	2,117	26,795
うちオンライン	0	0	0	0	0	0	0	0	0	0	0	0	0
地図等の写しの交付	4,891	5,079	4,248	4,539	4,825	5,091	4,656	4,825	5,134	5,082	4,800	4,058	57,228
うちオンライン	12	24	45	30	23	22	37	43	22	12	32	23	325
地図等の閲覧	1,054	1,918	912	925	1,040	1,761	1,408	3,667	1,923	1,358	1,734	1,779	19,479
その他	1	0	0	0	7	0	0	0	0	1	2	0	11
うちオンライン	0	0	0	0	0	0	0	0	0	0	0	0	0
合計	31,157	38,423	31,253	29,624	31,850	35,790	30,588	34,801	31,110	33,122	32,037	30,646	390,401

平成24年	H24.1	H24.2	H24.3	H24.4	H24.5	H24.6	H24.7	H24.8	H24.9	H24.10	H24.11	H24.12	合計
登記事項証明書	17,137	16,476	16,247	14,095	16,411	15,531	18,355	15,795	13,924	16,974	15,763	14,316	191,024
うちオンライン	2,374	2,465	2,641	2,648	2,458	3,276	2,524	2,874	2,517	3,354	3,308	2,770	33,209
要約書(閲覧)	9,438	9,448	8,746	5,028	5,411	5,096	5,480	4,689	5,073	9,540	6,425	3,804	78,178
印鑑証明	2,199	2,484	2,955	2,100	2,207	2,294	2,402	2,061	2,208	2,459	2,515	1,944	27,828
うちオンライン	0	3	0	0	0	0	0	0	0	0	0	0	3
地図等の写しの交付	5,189	5,011	4,708	4,688	5,430	4,950	5,183	4,837	4,760	4,222	3,735	2,676	55,389
うちオンライン	57	45	22	35	29	20	30	44	20	86	153	92	633
地図等の閲覧	2,460	2,370	1,399	1,200	1,918	2,283	1,500	2,534	2,509	1,609	3,171	1,559	24,512
その他	0	0	1	0	0	2	1	0	2	2	5	0	13
うちオンライン	0	0	0	0	0	0	0	0	0	0	0	0	0
合計	36,423	35,789	34,056	27,111	31,377	30,156	32,921	29,916	28,476	34,806	31,614	24,299	376,944

平成25年	H25.1	H25.2	H25.3	H25.4	H25.5	H25.6	H25.7	H25.8	H25.9	H25.10	H25.11	H25.12	合計
登記事項証明書	14,531	15,260	16,624	15,638	15,859	15,001	14,780	15,659	14,240	15,579	13,900	14,544	181,615
うちオンライン	2,531	2,189	3,066	2,603	2,702	2,677	2,677	2,763	2,581	3,021	2,764	2,477	32,051
要約書(閲覧)	4,890	4,259	4,134	3,975	3,407	4,237	3,275	3,421	4,017	4,377	3,301	4,074	47,367
印鑑証明	2,056	2,392	2,841	2,219	2,085	2,283	2,390	2,062	2,289	2,446	2,303	2,120	27,486
うちオンライン	0	0	0	0	0	0	2	2	0	0	0	0	4
地図等の写しの交付	3,106	3,211	3,467	3,518	3,348	3,130	3,183	2,510	3,019	3,031	2,872	2,853	37,248
うちオンライン	65	72	75	69	100	105	118	87	97	170	112	82	1,152
地図等の閲覧	1,995	1,595	1,603	1,504	1,618	1,791	1,393	0	0	0	2,560	0	14,059
その他	0	2	0	1	0	0	0	0	1	0	0	0	4
うちオンライン	0	0	0	0	0	0	0	0	0	0	0	0	0
合計	26,578	26,719	28,669	26,855	26,317	26,442	25,021	23,652	23,566	25,433	24,936	23,591	307,779

平成26年	H26.1	H26.2	H26.3	H26.4	H26.5	H26.6	H26.7	H26.8	H26.9	H26.10	H26.11	H26.12	合計
登記事項証明書	14,959	13,442	14,610	14,276	16,262	15,045	15,042	13,723	14,456	16,252	13,506	13,668	175,241
うちオンライン	2,689	2,309	2,468	3,007	3,135	2,718	2,681	2,394	2,436	2,950	2,485	2,982	32,254
要約書(閲覧)	4,105	3,575	3,870	4,063	8,444	6,483	7,524	6,760	6,475	8,303	6,781	5,432	71,815
印鑑証明	2,265	2,172	2,948	2,060	2,180	2,281	2,112	2,025	2,345	2,252	1,880	2,179	26,699
うちオンライン	0	1	0	0	0	0	0	148	1	1	1	0	152
地図等の写しの交付	2,722	2,433	2,784	2,786	3,129	2,782	2,595	2,662	3,072	3,029	2,622	2,206	32,822
うちオンライン	89	64	150	94	91	126	132	148	85	119	86	142	1,326
地図等の閲覧	1,592	1,118	1,578	1,449	2,278	1,441	1,550	1,700	1,843	1,913	0	1,458	17,920
その他	137	0	0	0	0	0	0	1	0	68	0	0	206
うちオンライン	0	0	0	0	0	0	0	0	0	0	0	0	0
合計	25,780	22,740	25,790	24,634	32,293	28,032	28,823	26,871	28,191	31,817	24,789	24,943	324,703

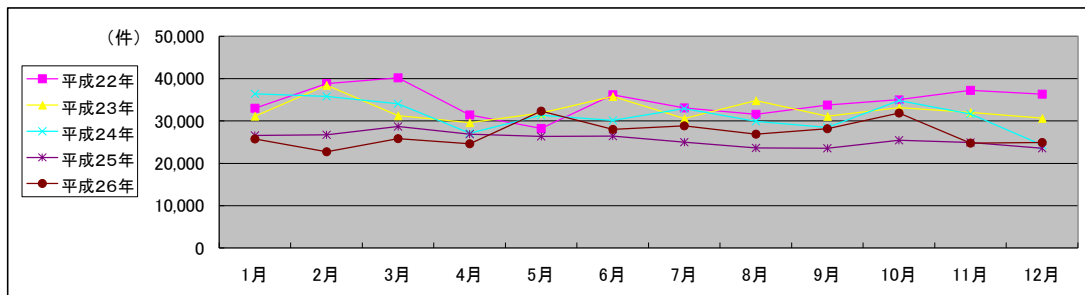

局名	さいたま地方法務局	登記所外証明書 発行請求機設置庁	本局	
----	-----------	---------------------	----	--

国が実施した年度
包括的民間委託を実施した年度

1 従来の実施に要した経費(単位:千円)

平成19年度民間委託実施庁: なし

		平成22年度	平成23年度	平成24年度	平成25年度	平成26年度
人件費	常勤職員	-	-	-	-	-
	非常勤職員	-	-	-	-	-
	(うち登記所外)	-	-	-	-	-
委託費等	委託費	-	-	-	-	-
計		0	0	0	0	0

平成20年度民間委託実施庁: なし

		平成22年度	平成23年度	平成24年度	平成25年度	平成26年度
人件費	常勤職員	-	-	-	-	-
	非常勤職員	-	-	-	-	-
	(うち登記所外)	-	-	-	-	-
委託費等	委託費	-	-	-	-	-
計		0	0	0	0	0

平成21年度民間委託実施庁: 本局・川口・上尾・越谷・春日部・草加

		平成22年度	平成23年度	平成24年度	平成25年度	平成26年度
人件費	常勤職員	0	0	0	0	0
	非常勤職員	1,601	9,254	9,432	4,127	0
	(うち登記所外)	(1,601)	(9,254)	(9,432)	(4,127)	(0)
委託費等	委託費	159,958	145,968	157,689	172,218	176,281
計		161,559	155,222	167,121	176,345	176,281

平成22年度民間委託実施庁: 鴻巣・志木・川越・所沢・飯能・久喜

		平成22年度	平成23年度	平成24年度	平成25年度	平成26年度
人件費	常勤職員	0	0	0	0	0
	非常勤職員	0	0	0	0	0
	(うち登記所外)	(0)	(0)	(0)	(0)	(0)
委託費等	委託費	83,782	73,241	79,122	86,413	88,445
計		83,782	73,241	79,122	86,413	88,445

平成23年度民間委託実施庁(新規分): 坂戸・熊谷・本庄・秩父・東松山

		平成22年度	平成23年度	平成24年度	平成25年度	平成26年度
人件費	常勤職員	42,642	0	0	0	0
	非常勤職員	4,964	0	0	0	0
	(うち登記所外)	(0)	(0)	(0)	(0)	(0)
委託費等	委託費	28,471	38,955	42,084	45,962	47,044
計		76,077	38,955	42,084	45,962	47,044

2 従来の実施に要した人員(単位:人)

平成19年度民間委託実施庁: なし

	平成22年度	平成23年度	平成24年度	平成25年度	平成26年度
常勤職員	-	-	-	-	-
非常勤職員	-	-	-	-	-
(うち登記所外)	-	-	-	-	-
業務委託職員(民間)	-	-	-	-	-

平成20年度民間委託実施庁: なし

	平成22年度	平成23年度	平成24年度	平成25年度	平成26年度
常勤職員	-	-	-	-	-
非常勤職員	-	-	-	-	-
(うち登記所外)	-	-	-	-	-
業務委託職員(民間)	-	-	-	-	-

平成21年度民間委託実施庁: 本局・川口・上尾・越谷・春日部・草加

	平成22年度	平成23年度	平成24年度	平成25年度	平成26年度
常勤職員	0.0	0.0	0.0	0.0	0.0
非常勤職員	5.5	5.5	5.5	5.5	0.0
(うち登記所外)	(5.5)	(5.5)	(5.5)	(5.5)	(0.0)
業務委託職員(民間)	51.3	51.2	54.9	53.8	55.4

平成22年度民間委託実施庁: 鴻巣・志木・川越・所沢・飯能・久喜

	平成22年度	平成23年度	平成24年度	平成25年度	平成26年度
常勤職員	0.0	0.0	0.0	0.0	0.0
非常勤職員	0.0	0.0	0.0	0.0	0.0
(うち登記所外)	(0.0)	(0.0)	(0.0)	(0.0)	(0.0)
業務委託職員(民間)	38.6	38.0	38.7	38.4	39.4

平成23年度民間委託実施庁(新規分): 坂戸・熊谷・本庄・秩父・東松山

	平成22年度	平成23年度	平成24年度	平成25年度	平成26年度
常勤職員	8.0	0.0	0.0	0.0	0.0
非常勤職員	3.0	0.0	0.0	0.0	0.0
(うち登記所外)	(0.0)	(0.0)	(0.0)	(0.0)	(0.0)
業務委託職員(民間)	11.1	20.9	20.1	21.0	22.8

局名	さいたま方法務局
庁名	本局
登記所外証明書 発行請求機 設置場所	さいたま市プラザノース(北区役所併設)
	岩槻駅東口コミュニティセンター(ワッツ西館)
	戸田市役所
備考	

国が実施した年度
包括的民間委託を実施した年度

1 従来の実施に要した経費

(単位:千円)

		平成22年度	平成23年度	平成24年度	平成25年度	平成26年度
人件費	常勤職員	0	0	0	0	0
	非常勤職員 (うち登記所外)	1,601 (1,601)	9,254 (9,254)	9,432 (9,432)	4,127 (4,127)	0 (0)
物件費		0	0	0	0	0
委託費等	委託費	74,851	68,509	74,010	80,829	82,740
	成功報酬等	0	0	0	0	0
	旅費その他	0	0	0	0	0
計(a)		76,452	77,763	83,442	84,956	82,740
参考 値(b)	退職給付費用	0	0	0	0	0
	減価償却費 間接部門費	0	0	0	0	0
(a)+(b)		76,452	77,763	83,442	84,956	82,740

※ 委託業務の停止期間中(平成24年7月2日~同年8月3日)は、国が委託業務を実施。

2 従来の実施に要した人員

(単位:人)

	平成22年度	平成23年度	平成24年度	平成25年度	平成26年度
常勤職員	0.0	0.0	0.0	0.0	0.0
非常勤職員 (うち登記所外)	5.5 (5.5)	5.5 (5.5)	5.5 (5.5)	5.5 (5.5)	0.0 (0.0)
業務委託職員(民間)	19.2	18.9	22.2	21.5	22.5

3 従来の実施方法等(従来業務実施における取扱数量)

(1) 乙号事件数 次葉のとおり

(2) 郵送請求取受数

H26.1	H26.2	H26.3	H26.4	H26.5	H26.6	H26.7	H26.8	H26.9	H26.10	H26.11	H26.12	合計
1,197	1,099	1,034	1,221	1,245	1,164	1,183	1,092	1,014	1,188	944	943	13,324

(3) 印刷/複写/閲覧/付記の割合

(4) 乙号事件数の曜日別動向

	印刷	複写	閲覧	付記
登記事項証明書	98%	2%		
要約書(閲覧)	99%		1%	
印鑑証明	100%			
地図等の写しの交付	100%	0%		
地図等の閲覧	0%		0%	
その他	0%	0%	0%	0%

月	火	水	木	金
21%	20%	19%	21%	19%

(5) 登記情報及び地図情報の電子データによる提供数

	平成24年		平成25年		平成26年	
	登記	地図	登記	地図	登記	地図
件数	0	0	0	0	0	0
筆個数	0	0	0	0	0	0

(6) 請求書枚数の時間別動向

8:30~9:00	9:00~9:30	9:30~10:00	10:00~10:30	10:30~11:00	11:00~11:30
	2%	6%	6%	7%	5%
11:30~12:00	12:00~12:30	12:30~13:00	13:00~13:30	13:30~14:00	14:00~14:30
3%	3%	5%	6%	7%	11%
14:30~15:00	15:00~15:30	15:30~16:00	16:00~16:30	16:30~17:00	17:00~17:15
11%	6%	5%	7%	2%	1%

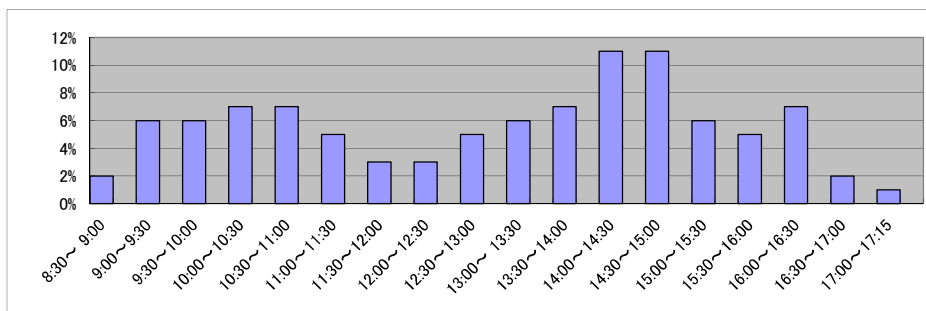

庁名	さいたま地方務局本局
----	------------

平成22年	H22.1	H22.2	H22.3	H22.4	H22.5	H22.6	H22.7	H22.8	H22.9	H22.10	H22.11	H22.12	合計
登記事項証明書	70,831	71,286	86,676	67,241	61,525	75,448	65,487	65,603	66,043	65,302	73,588	64,448	833,478
うちオンライン	11,136	11,373	16,131	13,486	11,563	15,166	13,594	13,243	12,689	14,798	15,146	14,520	162,845
要約書(閲覧)	33,075	57,906	46,151	28,082	32,911	30,360	64,995	34,481	35,013	87,744	28,677	28,391	507,786
印鑑証明	14,703	13,078	16,599	12,589	11,465	12,836	12,316	12,927	13,746	13,429	12,566	11,158	157,412
うちオンライン	9	160	286	275	125	161	138	236	135	251	161	330	2,267
地図等の写しの交付	15,895	19,402	18,173	16,036	15,595	19,105	18,451	16,359	21,359	16,944	17,493	14,967	209,779
うちオンライン	110	92	132	104	102	133	122	123	127	104	106	108	1,363
地図等の閲覧	534	362	491	175	20	89	7,891	42	16	18	49	18	9,705
その他	17	13	1,284	11	12	21	20	13	22	6	8	827	2,254
うちオンライン	0	0	0	0	0	0	0	0	0	0	0	0	0
合計	135,055	162,047	169,374	124,134	121,528	137,859	169,160	129,425	136,199	183,443	132,381	119,809	1,720,414

平成23年	H23.1	H23.2	H23.3	H23.4	H23.5	H23.6	H23.7	H23.8	H23.9	H23.10	H23.11	H23.12	合計
登記事項証明書	63,328	66,848	66,041	67,824	61,466	72,585	59,976	62,850	66,897	66,331	68,974	60,699	783,818
うちオンライン	13,238	12,639	15,881	15,768	12,977	17,522	15,091	17,844	17,789	17,173	19,840	17,355	193,117
要約書(閲覧)	26,459	30,102	27,075	26,045	29,891	47,788	33,740	25,812	28,378	33,852	24,535	29,806	363,483
印鑑証明	11,578	12,357	15,783	10,481	9,502	12,460	11,322	10,571	13,132	11,991	12,673	11,152	143,002
うちオンライン	219	244	215	159	190	127	234	63	251	284	463	515	2,964
地図等の写しの交付	16,439	17,049	14,124	14,243	14,200	23,973	15,589	14,454	14,860	17,050	17,580	13,935	193,496
うちオンライン	116	156	128	165	167	194	162	226	207	155	152	213	2,041
地図等の閲覧	19	22	10	19	0	0	0	0	0	0	0	0	70
その他	520	10	793	9	14	10	11	25	41	35	42	46	1,556
うちオンライン	0	0	0	0	1	0	0	0	0	0	0	0	1
合計	118,343	126,388	123,826	118,621	115,073	156,816	120,638	113,712	123,308	129,259	123,804	115,637	1,485,425

平成24年	H24.1	H24.2	H24.3	H24.4	H24.5	H24.6	H24.7	H24.8	H24.9	H24.10	H24.11	H24.12	合計
登記事項証明書	65,672	74,047	81,797	72,754	70,329	66,190	67,557	70,717	61,454	71,224	64,001	63,282	829,024
うちオンライン	18,314	18,054	23,603	22,935	18,947	18,712	19,988	20,192	17,428	22,170	19,086	19,315	238,744
要約書(閲覧)	50,533	30,873	29,514	29,047	28,876	49,749	47,412	23,875	24,276	34,274	28,023	20,164	396,616
印鑑証明	12,504	13,608	17,025	11,900	12,268	13,908	13,414	10,916	12,653	14,205	12,343	10,397	155,141
うちオンライン	361	514	1,184	306	834	529	882	429	648	664	801	566	7,718
地図等の写しの交付	15,371	17,123	15,638	14,393	17,691	27,331	18,377	15,889	15,255	16,880	16,558	13,038	203,544
うちオンライン	180	180	172	136	122	142	150	155	125	179	161	126	1,828
地図等の閲覧	0	0	0	0	0	0	0	0	0	0	0	0	0
その他	41	32	46	44	37	29	3	11	17	7	9	16	292
うちオンライン	0	0	0	0	0	0	0	0	0	0	0	0	0
合計	144,121	135,683	144,020	128,138	129,201	157,207	146,763	121,408	113,655	136,590	120,934	106,897	1,584,617

平成25年	H25.1	H25.2	H25.3	H25.4	H25.5	H25.6	H25.7	H25.8	H25.9	H25.10	H25.11	H25.12	合計
登記事項証明書	61,595	69,519	72,916	64,582	69,493	71,075	72,586	65,367	64,131	76,185	67,972	73,188	828,609
うちオンライン	18,087	18,269	24,880	19,667	19,402	21,273	21,999	18,527	19,851	20,606	20,192	18,928	241,681
要約書(閲覧)	23,223	25,549	21,712	23,102	22,014	63,495	31,763	23,774	23,936	34,404	25,833	33,677	352,482
印鑑証明	11,442	13,049	15,882	12,435	13,178	11,866	13,263	11,328	12,064	12,573	13,725	11,589	152,394
うちオンライン	891	673	1,112	767	811	517	741	782	609	800	853	642	9,198
地図等の写しの交付	15,897	14,352	13,658	13,107	14,387	30,822	22,339	14,167	12,463	15,668	13,441	11,631	191,932
うちオンライン	162	367	299	348	495	525	611	492	417	559	518	449	5,242
地図等の閲覧	0	0	18	0	0	0	5	109	3	30	11	25	201
その他	9	16	7	6	10	14	7	12	7	14	12	13	127
うちオンライン	0	0	0	0	0	0	0	0	0	0	0	0	0
合計	112,166	122,485	124,193	113,232	119,082	177,272	139,963	114,757	112,604	138,874	120,994	130,123	1,525,745

平成26年	H26.1	H26.2	H26.3	H26.4	H26.5	H26.6	H26.7	H26.8	H26.9	H26.10	H26.11	H26.12	合計
登記事項証明書	73,727	75,719	64,557	59,071	61,523	62,503	59,486	57,588	60,973	63,771	56,700	56,300	751,918
うちオンライン	18,911	18,074	20,842	19,885	16,076	18,876	20,000	16,411	16,904	20,900	19,029	18,031	223,939
要約書(閲覧)	25,953	20,207	19,073	25,774	36,366	47,942	30,304	26,759	25,684	30,926	25,301	14,343	328,632
印鑑証明	12,886	13,482	16,982	12,515	10,623	14,099	11,410	10,453	13,235	12,756	11,221	12,632	152,294
うちオンライン	1,075	697	1,241	600	378	648	589	533	585	634	871	778	8,629
地図等の写しの交付	13,220	11,054	11,402	10,515	13,598	22,696	13,738	14,534	12,427	11,816	9,075	9,588	153,663
うちオンライン	464	468	451	415	351	444	419	317	382	503	288	375	4,877
地図等の閲覧	163	72	60	1	0	25	16	22	44	22	17	33	475
その他	19	7	12	1	9	8	16	10	12	11	12	8	125
うちオンライン	1	0	0	0	0	0	0	0	0	0	0	0	1
合計	125,968	120,541	112,086	107,877	122,119	147,273	114,970	109,366	112,375	119,302	102,326	92,904	1,387,107

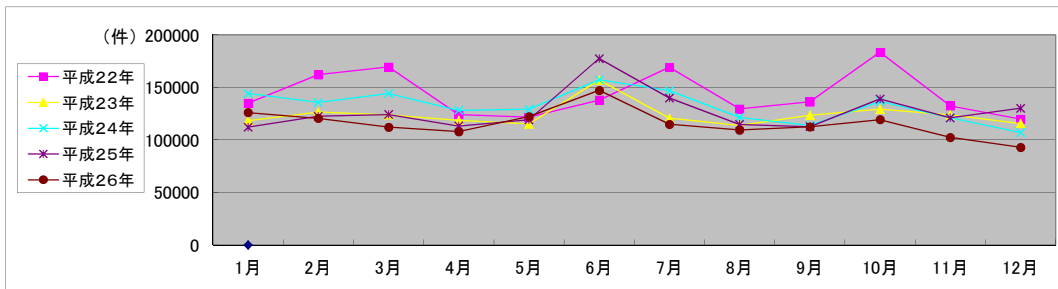

局名	さいたま地方法務局
庁名	川口出張所
登記所外証明書 発行請求機 設置場所	
備考	

国が実施した年度
包括的民間委託を実施した年度

1 従来の実施に要した経費

(単位:千円)

		平成22年度	平成23年度	平成24年度	平成25年度	平成26年度
人件費	常勤職員	0	0	0	0	0
	非常勤職員	0	0	0	0	0
	(うち登記所外)	(0)	(0)	(0)	(0)	(0)
物件費		0	0	0	0	0
委託費等	委託費	23,406	21,586	23,319	25,468	26,070
	成功報酬等	0	0	0	0	0
	旅費その他	0	0	0	0	0
計(a)		23,406	21,586	23,319	25,468	26,070
参 考 値(b)	退職給付費用	0	0	0	0	0
	減価償却費	0	0	0	0	0
間接部門費		0	0	0	0	0
(a)+(b)		23,406	21,586	23,319	25,468	26,070

※ 委託業務の停止期間中(平成24年7月2日~同年8月3日)は、国が委託業務を実施。

2 従来の実施に要した人員

(単位:人)

	平成22年度	平成23年度	平成24年度	平成25年度	平成26年度
常勤職員	0.0	0.0	0.0	0.0	0.0
非常勤職員	0.0	0.0	0.0	0.0	0.0
(うち登記所外)	(0.0)	(0.0)	(0.0)	(0.0)	(0.0)
業務委託職員(民間)	8.5	8.6	9.4	8.9	8.7

3 従来の実施方法等(従来業務実施における取扱数量)

(1) 乙号事件数 次葉のとおり

(2) 郵送請求取受数

H26.1	H26.2	H26.3	H26.4	H26.5	H26.6	H26.7	H26.8	H26.9	H26.10	H26.11	H26.12	合計
213	246	204	190	206	214	307	221	138	223	216	168	2,546

(3) 印刷/複写/閲覧/付記の割合

	印刷	複写	閲覧	付記
登記事項証明書	99%	1%		
要約書(閲覧)	99%		1%	
印鑑証明	100%			
地図等の写しの交付	100%	0%		
地図等の閲覧	100%		0%	
その他	0%	0%	0%	0%

(4) 乙号事件数の曜日別動向

月	火	水	木	金
23%	22%	16%	22%	17%

(5) 登記情報及び地図情報の電子データによる提供数

	平成24年		平成25年		平成26年	
	登記	地図	登記	地図	登記	地図
件数	0	0	0	0	1	0
筆個数	0	0	0	0	520,882	0

(6) 請求書枚数の時間別動向

8:30~9:00	9:00~9:30	9:30~10:00	10:00~10:30	10:30~11:00	11:00~11:30
1%	4%	7%	7%	4%	10%
11:30~12:00	12:00~12:30	12:30~13:00	13:00~13:30	13:30~14:00	14:00~14:30
1%	2%	3%	8%	6%	8%
14:30~15:00	15:00~15:30	15:30~16:00	16:00~16:30	16:30~17:00	17:00~17:15
11%	5%	9%	8%	6%	0%

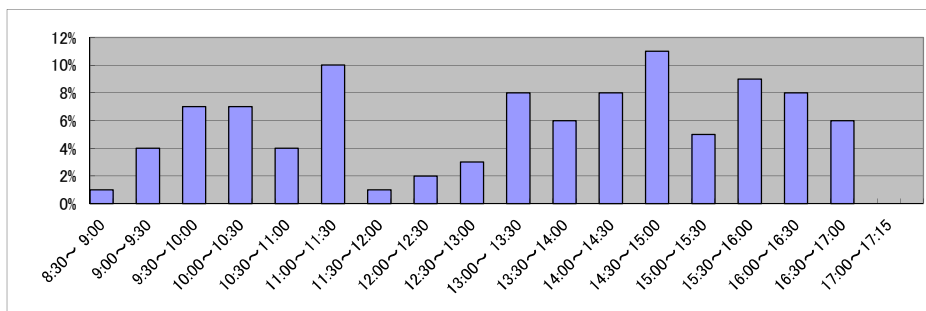

庁名	さいたま地方務局川口出張所
----	---------------

平成22年	H22.1	H22.2	H22.3	H22.4	H22.5	H22.6	H22.7	H22.8	H22.9	H22.10	H22.11	H22.12	合計
登記事項証明書	19,190	18,812	18,904	16,913	15,642	18,441	16,266	15,786	16,384	20,713	19,935	16,544	213,530
うちオンライン	2,705	2,900	2,913	2,832	2,185	2,984	2,664	2,722	2,639	3,051	2,736	2,837	33,168
要約書(閲覧)	13,387	20,516	11,157	10,194	8,441	13,202	11,610	14,449	17,454	14,871	10,333	11,530	157,144
印鑑証明	3,589	3,800	4,914	3,399	3,403	3,872	3,637	3,586	3,430	3,712	3,548	3,599	44,489
うちオンライン	0	3	0	0	7	0	4	10	1	1	2	0	28
地図等の写しの交付	5,065	5,540	5,611	5,467	5,446	6,046	4,781	4,994	5,764	5,557	6,184	5,711	66,166
うちオンライン	65	62	67	62	68	0	62	72	45	74	68	80	725
地図等の閲覧	27	23	111	82	73	110	150	149	206	163	131	203	1,428
その他	9	10	23	16	14	16	3	4	15	3	17	14	144
うちオンライン	0	0	0	0	0	0	0	2	0	0	0	0	2
合計	41,267	48,701	40,720	36,071	33,019	41,687	36,447	38,968	43,253	45,019	40,148	37,601	482,901

平成23年	H23.1	H23.2	H23.3	H23.4	H23.5	H23.6	H23.7	H23.8	H23.9	H23.10	H23.11	H23.12	合計
登記事項証明書	17,994	23,635	23,743	15,983	15,202	19,939	16,430	17,942	16,669	17,998	19,106	16,634	221,275
うちオンライン	2,104	2,432	2,892	3,137	2,476	2,948	2,472	2,807	2,453	2,891	2,933	2,819	32,364
要約書(閲覧)	13,603	11,614	11,434	10,144	10,525	10,683	9,297	10,446	12,858	8,290	7,844	12,065	128,803
印鑑証明	3,441	3,819	4,163	3,145	3,253	3,727	3,522	3,645	3,740	4,016	3,616	3,563	43,650
うちオンライン	1	1	1	0	8	1	0	3	0	0	0	3	18
地図等の写しの交付	5,499	5,285	5,405	6,155	5,846	6,445	5,189	5,681	5,168	5,720	5,521	5,262	67,176
うちオンライン	50	43	113	59	54	79	74	77	62	70	66	80	827
地図等の閲覧	181	126	247	358	288	605	409	224	258	186	280	275	3,437
その他	1	18	4	10	19	16	9	17	34	8	4	15	155
うちオンライン	0	0	0	0	0	0	0	0	0	0	0	0	0
合計	40,719	44,497	44,996	35,795	35,133	41,415	34,856	37,955	38,727	36,218	36,371	37,814	464,496

平成24年	H24.1	H24.2	H24.3	H24.4	H24.5	H24.6	H24.7	H24.8	H24.9	H24.10	H24.11	H24.12	合計
登記事項証明書	20,284	19,343	22,366	18,807	18,607	21,293	18,282	18,284	17,749	20,183	17,756	15,604	228,558
うちオンライン	2,937	2,599	2,805	3,297	2,629	3,019	2,870	2,662	2,544	3,559	3,081	2,783	34,785
要約書(閲覧)	13,202	12,606	14,179	12,854	11,584	10,746	10,304	10,641	12,738	12,736	10,411	13,074	145,075
印鑑証明	3,680	4,206	4,944	3,708	3,816	4,318	3,859	3,576	3,850	4,218	3,983	3,844	48,002
うちオンライン	0	1	2	1	0	0	1	3	0	0	3	0	11
地図等の写しの交付	5,492	5,525	5,698	6,524	5,835	6,490	4,983	5,401	5,045	5,832	4,964	4,061	65,850
うちオンライン	70	68	60	82	77	120	113	132	96	158	121	89	1,186
地図等の閲覧	268	296	361	229	323	503	262	288	229	410	553	186	3,908
その他	10	5	7	8	7	13	15	10	10	13	18	18	134
うちオンライン	0	0	0	0	0	0	0	0	0	0	0	0	0
合計	42,936	41,981	47,555	42,130	40,172	43,363	37,705	38,200	39,621	43,392	37,685	36,787	491,527

平成25年	H25.1	H25.2	H25.3	H25.4	H25.5	H25.6	H25.7	H25.8	H25.9	H25.10	H25.11	H25.12	合計
登記事項証明書	16,259	21,556	19,945	18,224	18,822	17,334	19,633	17,255	16,416	18,103	17,186	14,861	215,594
うちオンライン	2,811	2,896	2,925	3,768	3,338	3,090	3,343	2,788	2,750	3,761	2,978	2,930	37,378
要約書(閲覧)	10,963	14,734	10,615	7,433	12,882	8,996	23,435	8,678	10,411	14,752	9,443	9,336	141,678
印鑑証明	3,691	4,075	4,646	3,627	3,726	3,829	4,056	3,829	3,967	4,064	3,835	3,808	47,153
うちオンライン	0	0	3	0	0	0	0	5	5	0	0	3	16
地図等の写しの交付	3,923	4,618	4,413	4,484	4,395	4,119	4,449	4,301	4,589	4,265	3,943	2,866	50,365
うちオンライン	113	155	97	173	139	144	139	123	138	188	197	138	1,744
地図等の閲覧	356	444	300	447	470	845	944	288	279	550	1,352	415	6,690
その他	15	13	26	14	11	17	14	10	19	10	11	18	178
うちオンライン	0	0	0	0	0	0	0	0	0	0	0	0	0
合計	35,207	45,440	39,945	34,229	40,306	35,140	52,531	34,361	35,681	41,744	35,770	31,304	461,658

平成26年	H26.1	H26.2	H26.3	H26.4	H26.5	H26.6	H26.7	H26.8	H26.9	H26.10	H26.11	H26.12	合計
登記事項証明書	21,722	16,431	16,915	17,834	23,379	17,643	15,624	16,029	22,878	17,402	14,062	14,907	214,826
うちオンライン	3,151	2,707	2,917	3,026	3,111	3,071	3,184	2,863	2,990	3,871	2,428	3,148	36,467
要約書(閲覧)	8,360	10,799	8,080	12,640	11,702	10,748	16,285	8,137	18,776	9,592	6,602	6,527	128,248
印鑑証明	4,019	4,027	4,883	3,649	3,915	4,082	3,657	3,442	4,534	4,041	3,643	3,654	47,546
うちオンライン	1	0	3	2	1	3	0	0	3	0	0	4	17
地図等の写しの交付	3,256	3,073	3,220	3,838	3,777	4,069	3,406	3,292	3,991	3,683	2,963	3,122	41,690
うちオンライン	100	104	117	122	201	130	78	83	140	126	74	104	1,379
地図等の閲覧	258	614	267	291	275	304	548	249	531	660	373	208	4,578
その他	14	9	19	14	10	17	15	14	11	12	12	20	167
うちオンライン	0	0	0	0	0	0	0	0	0	0	0	0	0
合計	37,629	34,953	33,384	38,266	43,058	36,863	39,535	31,163	50,721	35,390	27,655	28,438	437,055

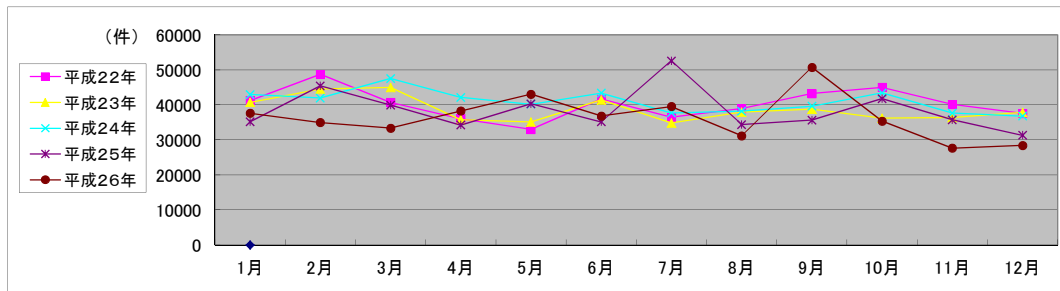

局名	さいたま方法務局
庁名	上尾出張所
登記所外証明書 発行請求機 設置場所	
備考	

国が実施した年度
包括的民間委託を実施した年度

1 従来の実施に要した経費

(単位:千円)

		平成22年度	平成23年度	平成24年度	平成25年度	平成26年度
人件費	常勤職員	0	0	0	0	0
	非常勤職員	0	0	0	0	0
	(うち登記所外)	(0)	(0)	(0)	(0)	(0)
	物件費	0	0	0	0	0
委託費等	委託費	12,999	10,774	11,639	12,712	13,012
	成功報酬等	0	0	0	0	0
	旅費その他	0	0	0	0	0
計(a)	12,999	10,774	11,639	12,712	13,012	
参考値(b)						
退職給付費用	0	0	0	0	0	
減価償却費	0	0	0	0	0	
間接部門費	0	0	0	0	0	
(a)+(b)		12,999	10,774	11,639	12,712	13,012

※ 委託業務の停止期間中(平成24年7月2日～同年8月3日)は、国が委託業務を実施。

2 従来の実施に要した人員

(単位:人)

	平成22年度	平成23年度	平成24年度	平成25年度	平成26年度
常勤職員	0.0	0.0	0.0	0.0	0.0
非常勤職員	0.0	0.0	0.0	0.0	0.0
(うち登記所外)	(0.0)	(0.0)	(0.0)	(0.0)	(0.0)
業務委託職員(民間)	5.1	4.6	4.8	4.8	4.8

3 従来の実施方法等(従来業務実施における取扱数量)

(1) 乙号事件数 次葉のとおり

(2) 郵送請求取受数

H26.1	H26.2	H26.3	H26.4	H26.5	H26.6	H26.7	H26.8	H26.9	H26.10	H26.11	H26.12	合計
48	49	72	54	58	60	60	53	37	51	55	55	652

(3) 印刷/複写/閲覧/付記の割合

(4) 乙号事件数の曜日別動向

	印刷	複写	閲覧	付記
登記事項証明書	96%	4%		
要約書(閲覧)	100%		0%	
印鑑証明	100%			
地図等の写しの交付	100%			
地図等の閲覧	0%		0%	
その他	0%	0%	0%	0%

月	火	水	木	金
23%	20%	20%	17%	20%

(5) 登記情報及び地図情報の電子データによる提供数

	平成24年		平成25年		平成26年	
	登記	地図	登記	地図	登記	地図
件数	0	0	0	0	0	0
筆個数	0	0	0	0	0	0

(6) 請求書枚数の時間別動向

8:30~9:00	9:00~9:30	9:30~10:00	10:00~10:30	10:30~11:00	11:00~11:30
	2%	3%	3%	7%	9%
11:30~12:00	12:00~12:30	12:30~13:00	13:00~13:30	13:30~14:00	14:00~14:30
6%	5%	3%	6%	8%	9%
14:30~15:00	15:00~15:30	15:30~16:00	16:00~16:30	16:30~17:00	17:00~17:15
7%	9%	4%	2%	2%	0%

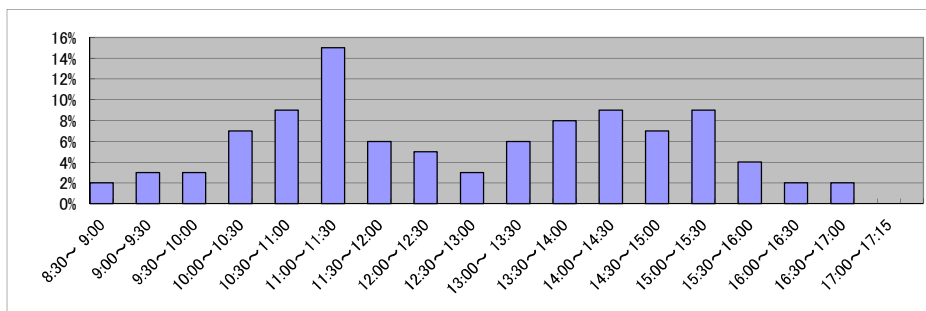

庁名	さいたま地方裁判所上尾出張所
----	----------------

平成22年	H22.1	H22.2	H22.3	H22.4	H22.5	H22.6	H22.7	H22.8	H22.9	H22.10	H22.11	H22.12	合計
登記事項証明書	9,058	9,945	12,471	10,259	12,646	10,791	9,859	9,566	9,342	9,757	9,085	10,301	123,080
うちオンライン	1,149	1,169	1,322	1,296	1,463	1,460	1,337	1,236	1,249	1,473	1,431	1,334	15,919
要約書(閲覧)	4,682	5,662	4,394	12,800	2,432	9,733	15,072	4,108	6,313	3,317	5,272	2,010	75,795
印鑑証明	1,667	1,930	2,530	1,772	1,714	1,885	2,111	1,624	2,011	1,628	1,647	1,841	22,360
うちオンライン	0	0	0	0	0	0	0	0	0	0	0	0	0
地図等の写しの交付	3,102	3,600	3,064	3,294	2,941	3,484	3,685	3,259	3,998	4,666	4,313	3,030	42,436
うちオンライン	9	16	15	11	11	12	11	20	13	11	17	52	198
地図等の閲覧	110	193	21	19	20	24	14	9	9	2	3	11	435
その他	2	5	0	1	1	2	1	1	0	2	0	5	20
うちオンライン	0	0	0	0	0	0	0	0	0	0	0	0	0
合計	18,621	21,335	22,480	28,145	19,754	25,919	30,742	18,567	21,673	19,372	20,320	17,198	264,126

平成23年	H23.1	H23.2	H23.3	H23.4	H23.5	H23.6	H23.7	H23.8	H23.9	H23.10	H23.11	H23.12	合計
登記事項証明書	12,648	14,919	11,938	11,081	11,700	12,380	11,136	12,760	13,719	18,367	11,704	9,807	152,159
うちオンライン	1,644	1,751	2,358	2,186	2,220	2,192	1,919	2,017	1,602	2,374	1,986	1,799	24,048
要約書(閲覧)	5,207	3,157	4,807	6,093	2,843	3,843	3,637	3,284	3,085	2,176	2,469	1,708	42,309
印鑑証明	1,797	1,870	2,171	1,826	1,495	1,675	1,850	1,797	1,963	1,810	1,885	1,530	21,669
うちオンライン	0	0	0	0	0	0	0	0	0	0	0	0	0
地図等の写しの交付	3,596	3,707	2,956	3,071	3,374	3,990	3,476	3,893	3,856	3,236	3,620	2,891	41,666
うちオンライン	25	31	37	18	39	17	31	24	28	36	26	13	325
地図等の閲覧	7	4	0	5	10	11	4	1	11	1	99	8	161
その他	0	3	0	0	0	0	1	0	0	1	0	1	6
うちオンライン	0	0	0	0	0	0	0	0	0	0	0	0	0
合計	23,255	23,660	21,872	22,076	19,422	21,899	20,104	21,735	22,634	25,591	19,777	15,945	257,970

平成24年	H24.1	H24.2	H24.3	H24.4	H24.5	H24.6	H24.7	H24.8	H24.9	H24.10	H24.11	H24.12	合計
登記事項証明書	10,541	11,611	14,377	9,156	13,363	13,955	13,105	15,427	11,618	14,888	12,957	12,084	153,082
うちオンライン	1,945	1,837	2,209	1,815	1,989	1,848	2,078	1,633	1,825	2,284	1,753	1,966	23,182
要約書(閲覧)	3,124	2,421	7,137	3,817	7,847	11,854	3,427	4,888	1,936	10,799	5,318	1,331	63,899
印鑑証明	1,819	2,080	2,438	1,906	1,822	2,087	1,988	1,773	1,798	1,984	1,767	1,682	23,144
うちオンライン	0	0	0	0	0	0	0	0	0	4	10	10	24
地図等の写しの交付	3,479	3,496	3,568	2,839	3,574	3,207	2,997	2,726	2,860	3,293	2,525	2,470	37,034
うちオンライン	13	25	24	19	20	26	33	16	22	46	34	28	306
地図等の閲覧	10	85	20	9	26	146	515	20	7	9	87	105	1,039
その他	0	0	0	0	0	2	1	0	2	2	3	0	10
うちオンライン	0	0	0	0	0	0	0	0	0	0	0	0	0
合計	18,973	19,693	27,540	17,727	26,632	31,251	22,033	24,834	18,221	30,975	22,657	17,672	278,208

平成25年	H25.1	H25.2	H25.3	H25.4	H25.5	H25.6	H25.7	H25.8	H25.9	H25.10	H25.11	H25.12	合計
登記事項証明書	14,535	12,459	13,724	14,453	14,430	13,802	14,508	15,924	12,240	11,116	8,740	9,070	155,001
うちオンライン	1,889	1,714	2,061	2,208	2,017	1,627	1,975	1,785	1,731	1,805	1,571	1,799	22,182
要約書(閲覧)	5,966	3,760	2,019	5,059	2,181	1,721	1,692	4,004	3,369	2,174	1,277	3,944	37,166
印鑑証明	1,877	2,045	2,535	1,871	2,064	1,989	2,142	1,828	2,008	2,056	1,991	1,853	24,259
うちオンライン	120	75	220	60	140	112	70	110	85	120	101	55	1,268
地図等の写しの交付	2,663	3,087	2,372	2,684	2,844	2,687	2,609	3,636	2,909	5,457	2,513	2,551	36,012
うちオンライン	41	63	40	49	49	45	56	49	55	110	33	45	635
地図等の閲覧	91	6	9	9	37	88	151	64	6	2	103	1	567
その他	2	1	0	1	0	0	3	5	2	3	1	0	18
うちオンライン	0	0	0	0	0	0	0	0	0	0	0	0	0
合計	25,134	21,358	20,659	24,077	21,556	20,287	21,105	25,461	20,534	20,808	14,625	17,419	253,023

平成26年	H26.1	H26.2	H26.3	H26.4	H26.5	H26.6	H26.7	H26.8	H26.9	H26.10	H26.11	H26.12	合計
登記事項証明書	11,956	11,318	11,262	9,986	11,062	10,467	14,255	10,792	15,512	10,863	10,331	8,971	136,775
うちオンライン	1,859	1,742	2,021	2,158	1,708	1,894	2,329	1,618	1,523	2,155	1,728	2,033	22,768
要約書(閲覧)	3,154	1,454	1,364	1,714	2,437	2,154	2,013	796	1,668	1,832	3,706	3,022	25,314
印鑑証明	2,102	2,005	2,741	1,908	1,844	2,040	2,064	1,707	2,046	2,161	1,752	1,831	24,201
うちオンライン	120	120	135	150	120	129	111	105	96	80	120	133	1,419
地図等の写しの交付	2,540	2,150	2,516	2,258	2,971	3,050	2,989	1,804	2,394	2,509	2,120	4,525	31,826
うちオンライン	48	34	51	62	39	44	56	38	45	69	37	61	584
地図等の閲覧	1	1	4	1	0	0	0	0	1	1	0	0	9
その他	1	0	0	2	4	2	0	2	5	3	0	0	19
うちオンライン	0	0	0	0	0	0	0	0	0	0	0	0	0
合計	19,754	16,928	17,887	15,869	18,318	17,713	21,321	15,101	21,626	17,369	17,909	18,349	218,144

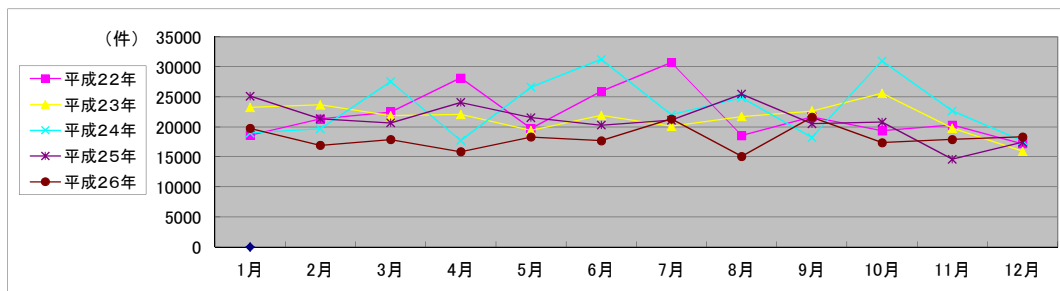

局名	さいたま方法務局
庁名	越谷支局
登記所外証明書 発行請求機 設置場所	
備考	

国が実施した年度
包括的民間委託を実施した年度

1 従来の実施に要した経費

(単位:千円)

		平成22年度	平成23年度	平成24年度	平成25年度	平成26年度
人件費	常勤職員	0	0	0	0	0
	非常勤職員	0	0	0	0	0
	(うち登記所外)	(0)	(0)	(0)	(0)	(0)
物件費		0	0	0	0	0
委託費等	委託費	16,482	16,298	17,607	19,229	19,684
	成功報酬等	0	0	0	0	0
	旅費その他	0	0	0	0	0
計(a)		16,482	16,298	17,607	19,229	19,684
参考 値(b)	退職給付費用	0	0	0	0	0
	減価償却費	0	0	0	0	0
間接部門費		0	0	0	0	0
(a)+(b)		16,482	16,298	17,607	19,229	19,684

※ 委託業務の停止期間中(平成24年7月2日～同年8月3日)は、国が委託業務を実施。

2 従来の実施に要した人員

(単位:人)

	平成22年度	平成23年度	平成24年度	平成25年度	平成26年度
常勤職員	0.0	0.0	0.0	0.0	0.0
非常勤職員	0.0	0.0	0.0	0.0	0.0
(うち登記所外)	(0.0)	(0.0)	(0.0)	(0.0)	(0.0)
業務委託職員(民間)	6.1	5.9	5.8	6.0	6.4

3 従来の実施方法等(従来業務実施における取扱数量)

(1) 乙号事件数 次葉のとおり

(2) 郵送請求取受数

H26.1	H26.2	H26.3	H26.4	H26.5	H26.6	H26.7	H26.8	H26.9	H26.10	H26.11	H26.12	合計
125	131	112	126	111	134	116	116	127	114	110	92	1,414

(3) 印刷/複写/閲覧/付記の割合

	印刷	複写	閲覧	付記
登記事項証明書	99%	1%		
要約書(閲覧)	100%		0%	
印鑑証明	100%			
地図等の写しの交付	100%	0%		
地図等の閲覧	0%		0%	
その他	0%	0%	0%	0%

(4) 乙号事件数の曜日別動向

月	火	水	木	金
26%	20%	19%	16%	19%

(5) 登記情報及び地図情報の電子データによる提供数

	平成24年		平成25年		平成26年	
	登記	地図	登記	地図	登記	地図
件数	2	0	1	1	1	3
筆個数	92,085		2,982	1	1,045	

(6) 請求書枚数の時間別動向

8:30~9:00	9:00~9:30	9:30~10:00	10:00~10:30	10:30~11:00	11:00~11:30
	3%	7%	6%	9%	10%
11:30~12:00	12:00~12:30	12:30~13:00	13:00~13:30	13:30~14:00	14:00~14:30
6%	4%	4%	7%	4%	6%
14:30~15:00	15:00~15:30	15:30~16:00	16:00~16:30	16:30~17:00	17:00~17:15
3%	9%	6%	3%	3%	1%

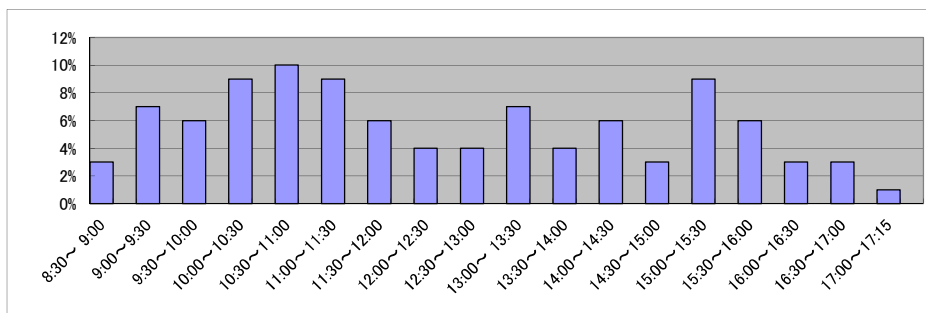

局名	さいたま地方方法務局
庁名	春日部出張所
登記所外証明書 発行請求機 設置場所	
備考	

国が実施した年度
包括的民間委託を実施した年度

1 従来の実施に要した経費

(単位:千円)

		平成22年度	平成23年度	平成24年度	平成25年度	平成26年度
人件費	常勤職員	0	0	0	0	0
	非常勤職員 (うち登記所外)	0 (0)	0 (0)	0 (0)	0 (0)	0 (0)
物件費		0	0	0	0	0
委託費等	委託費	12,768	8,458	9,138	9,979	10,215
	成功報酬等	0	0	0	0	0
	旅費その他	0	0	0	0	0
計(a)		12,768	8,458	9,138	9,979	10,215
参考値(b)	退職給付費用	0	0	0	0	0
	減価償却費	0	0	0	0	0
	間接部門費	0	0	0	0	0
(a)+(b)		12,768	8,458	9,138	9,979	10,215

※ 委託業務の停止期間中(平成24年7月2日～同年8月3日)は、国が委託業務を実施。

2 従来の実施に要した人員

(単位:人)

	平成22年度	平成23年度	平成24年度	平成25年度	平成26年度
常勤職員	0.0	0.0	0.0	0.0	0.0
非常勤職員 (うち登記所外)	0.0 (0.0)	0.0 (0.0)	0.0 (0.0)	0.0 (0.0)	0.0 (0.0)
業務委託職員(民間)	5.8	6.1	5.6	5.7	5.7

3 従来の実施方法等(従来業務実施における取扱数量)

(1) 乙号事件数 次葉のとおり

(2) 郵送請求取受数

H26.1	H26.2	H26.3	H26.4	H26.5	H26.6	H26.7	H26.8	H26.9	H26.10	H26.11	H26.12	合計
95	73	71	81	80	85	74	63	80	76	56	56	890

(3) 印刷/複写/閲覧/付記の割合

	印刷	複写	閲覧	付記
登記事項証明書	99%	1%		
要約書(閲覧)	99%		1%	
印鑑証明	100%			
地図等の写しの交付	100%	0%		
地図等の閲覧	100%		0%	
その他	0%	0%	0%	0%

(4) 乙号事件数の曜日別動向

月	火	水	木	金
18%	20%	19%	22%	21%

(5) 登記情報及び地図情報の電子データによる提供数

	平成24年		平成25年		平成26年	
	登記	地図	登記	地図	登記	地図
件数	0	0	0	0	0	0
筆個数	0	0	0	0	0	0

(6) 請求書枚数の時間別動向

8:30~9:00	9:00~9:30	9:30~10:00	10:00~10:30	10:30~11:00	11:00~11:30
	3%	7%	3%	7%	6%
11:30~12:00	12:00~12:30	12:30~13:00	13:00~13:30	13:30~14:00	14:00~14:30
7%	2%	4%	8%	11%	4%
14:30~15:00	15:00~15:30	15:30~16:00	16:00~16:30	16:30~17:00	17:00~17:15
4%	8%	7%	5%	6%	0%

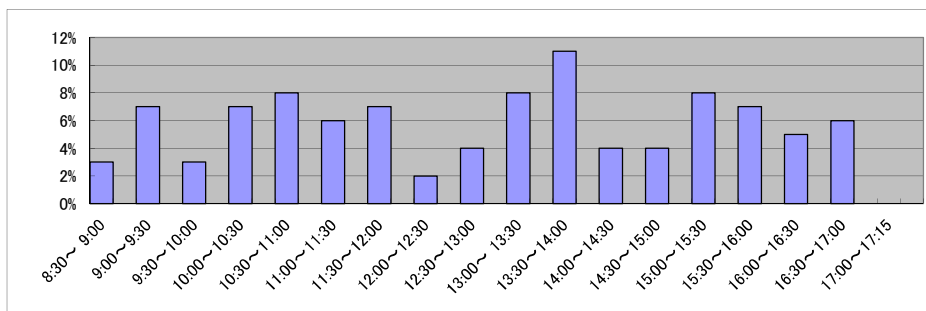

庁名 さいたま地方務局春日部出張所

平成22年	H22.1	H22.2	H22.3	H22.4	H22.5	H22.6	H22.7	H22.8	H22.9	H22.10	H22.11	H22.12	合計
登記事項証明書	8,977	9,265	10,183	8,384	7,989	9,579	8,176	7,984	8,406	7,978	8,245	7,656	102,822
うちオンライン	1,393	1,219	1,682	1,451	1,219	1,472	1,298	1,391	1,302	1,466	1,716	1,550	17,159
要約書(閲覧)	2,665	6,447	2,907	3,442	2,612	2,855	2,723	2,499	5,147	5,626	3,551	2,065	42,539
印鑑証明	1,326	1,468	1,732	1,396	1,351	1,488	1,373	1,238	1,443	1,454	1,363	1,278	16,910
うちオンライン	0	5	5	0	0	5	5	1	0	0	5	0	26
地図等の写しの交付	2,931	3,108	3,104	2,816	2,689	3,252	2,851	3,667	3,359	2,691	3,508	2,480	36,456
うちオンライン	22	0	37	18	63	42	26	31	21	16	35	28	339
地図等の閲覧	8	21	61	30	4	15	5	10	9	1	27	4	195
その他	0	0	0	0	0	0	0	1	0	0	0	0	1
うちオンライン	0	0	0	0	0	0	0	0	0	0	0	0	0
合計	15,907	20,309	17,987	16,068	14,645	17,189	15,128	15,399	18,364	17,750	16,694	13,483	198,923

平成23年	H23.1	H23.2	H23.3	H23.4	H23.5	H23.6	H23.7	H23.8	H23.9	H23.10	H23.11	H23.12	合計
登記事項証明書	9,018	11,099	8,988	8,154	10,537	11,437	8,252	9,099	8,669	9,681	10,143	8,594	113,670
うちオンライン	1,537	1,685	2,027	1,639	1,682	1,638	1,661	1,551	1,420	1,802	1,751	1,868	20,261
要約書(閲覧)	2,437	1,563	1,766	1,958	2,312	2,240	2,695	64,225	2,307	1,819	1,964	2,097	87,383
印鑑証明	1,523	1,557	1,872	1,447	1,442	1,502	1,468	1,430	1,623	1,664	1,466	1,460	18,454
うちオンライン	0	5	3	2	6	11	5	2	6	3	7	1	51
地図等の写しの交付	2,511	2,968	2,758	2,503	2,666	3,148	2,474	3,327	2,948	2,981	2,861	2,231	33,376
うちオンライン	35	28	22	21	46	35	39	43	33	55	41	62	460
地図等の閲覧	7	4	2	44	2	73	15	86	54	50	131	39	507
その他	0	0	0	0	0	0	0	0	0	0	0	0	0
うちオンライン	0	0	0	0	0	0	0	0	0	0	0	0	0
合計	15,496	17,190	15,386	14,106	16,959	18,400	14,904	78,167	15,601	16,195	16,565	14,421	253,390

平成24年	H24.1	H24.2	H24.3	H24.4	H24.5	H24.6	H24.7	H24.8	H24.9	H24.10	H24.11	H24.12	合計
登記事項証明書	9,334	11,255	9,718	8,273	9,588	8,741	8,435	8,546	8,664	9,935	10,909	7,621	111,019
うちオンライン	1,740	1,801	1,689	1,792	1,774	1,720	1,785	1,552	1,242	1,827	1,634	1,527	20,083
要約書(閲覧)	1,916	2,652	1,457	1,144	1,218	2,338	2,705	1,005	944	1,382	2,169	2,179	21,109
印鑑証明	1,685	1,857	2,030	1,505	1,655	1,514	1,543	1,524	1,511	1,644	1,593	1,509	19,570
うちオンライン	4	3	1	0	0	2	3	2	2	4	6	8	35
地図等の写しの交付	2,672	2,560	2,679	2,372	2,306	2,867	2,779	2,376	2,557	2,817	2,591	1,920	30,496
うちオンライン	50	43	46	26	43	57	71	64	37	72	51	26	586
地図等の閲覧	12	93	146	23	105	110	64	51	62	82	91	166	1,005
その他	0	0	0	0	0	0	0	2	6	6	0	0	14
うちオンライン	0	0	0	0	0	0	0	0	0	0	0	0	0
合計	15,619	18,417	16,030	13,317	14,872	15,570	15,526	13,504	13,744	15,866	17,353	13,395	183,213

平成25年	H25.1	H25.2	H25.3	H25.4	H25.5	H25.6	H25.7	H25.8	H25.9	H25.10	H25.11	H25.12	合計
登記事項証明書	8,978	9,402	8,410	10,065	10,563	9,478	10,685	10,850	9,912	11,764	8,889	9,148	118,144
うちオンライン	1,496	1,581	1,442	1,896	1,972	1,610	1,821	1,588	1,620	2,006	1,641	1,757	20,430
要約書(閲覧)	1,408	2,499	1,209	1,389	1,546	1,409	2,366	1,480	1,172	1,013	1,842	941	18,274
印鑑証明	1,546	1,703	2,060	1,513	1,767	1,483	1,748	1,340	1,668	1,782	1,551	1,569	19,730
うちオンライン	3	2	3	0	2	4	0	0	3	3	0	2	22
地図等の写しの交付	2,375	2,341	2,142	2,303	2,432	2,520	2,891	2,600	2,566	2,845	2,229	1,816	29,060
うちオンライン	46	57	27	80	105	84	106	63	88	107	86	128	977
地図等の閲覧	43	60	120	90	90	71	110	80	52	26	152	62	956
その他	0	2	0	1	0	0	0	3	0	3	1	1	11
うちオンライン	0	0	0	0	0	0	0	0	0	0	0	0	0
合計	14,350	16,007	13,941	15,361	16,398	14,961	17,800	16,353	15,370	17,433	14,664	13,537	186,175

平成26年	H26.1	H26.2	H26.3	H26.4	H26.5	H26.6	H26.7	H26.8	H26.9	H26.10	H26.11	H26.12	合計
登記事項証明書	9,173	9,254	9,024	9,310	9,246	8,727	8,559	7,774	9,503	11,133	7,454	8,338	107,495
うちオンライン	1,872	1,501	1,697	1,882	1,481	1,723	1,607	1,598	1,344	2,011	1,119	1,642	19,477
要約書(閲覧)	1,977	1,679	900	1,079	1,362	1,501	3,317	898	1,307	1,341	926	1,679	17,966
印鑑証明	1,755	1,816	2,217	1,585	1,605	1,711	1,762	1,399	1,801	1,836	1,570	1,599	20,656
うちオンライン	4	0	3	1	0	4	3	0	3	15	3	0	36
地図等の写しの交付	2,044	1,783	2,047	2,019	2,037	2,137	1,977	1,854	2,225	2,560	1,790	1,716	24,189
うちオンライン	99	76	79	61	61	123	96	78	78	75	75	95	996
地図等の閲覧	54	97	79	19	117	0	59	126	0	94	156	134	935
その他	0	0	3	3	0	0	2	3	0	0	6	0	17
うちオンライン	0	0	0	0	0	0	0	0	0	0	0	0	0
合計	15,003	14,629	14,270	14,015	14,367	14,076	15,676	12,054	14,836	16,964	11,902	13,466	171,258

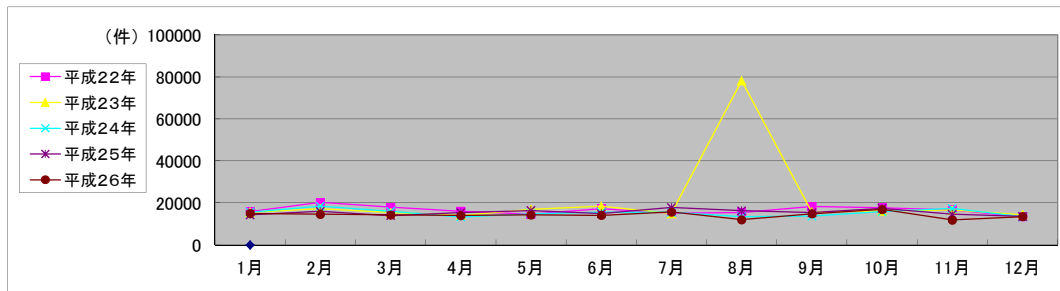

局名	さいたま方法務局
庁名	草加出張所
登記所外証明書 発行請求機 設置場所	
備考	

国が実施した年度
包括的民間委託を実施した年度

1 従来の実施に要した経費

(単位:千円)

		平成22年度	平成23年度	平成24年度	平成25年度	平成26年度
人件費	常勤職員	0	0	0	0	0
	非常勤職員	0	0	0	0	0
	(うち登記所外)	(0)	(0)	(0)	(0)	(0)
物件費		0	0	0	0	0
委託費等	委託費	19,452	20,343	21,976	24,001	24,560
	成功報酬等	0	0	0	0	0
	旅費その他	0	0	0	0	0
計(a)		19,452	20,343	21,976	24,001	24,560
参考 値(b)	退職給付費用	0	0	0	0	0
	減価償却費	0	0	0	0	0
間接部門費		0	0	0	0	0
(a)+(b)		19,452	20,343	21,976	24,001	24,560

※ 委託業務の停止期間中(平成24年7月2日～同年8月3日)は、国が委託業務を実施。

2 従来の実施に要した人員

(単位:人)

	平成22年度	平成23年度	平成24年度	平成25年度	平成26年度
常勤職員	0.0	0.0	0.0	0.0	0.0
非常勤職員	0.0	0.0	0.0	0.0	0.0
(うち登記所外)	(0.0)	(0.0)	(0.0)	(0.0)	(0.0)
業務委託職員(民間)	6.6	7.1	7.1	6.9	7.3

3 従来の実施方法等(従来業務実施における取扱数量)

(1) 乙号事件数 次葉のとおり

(2) 郵送請求取受数

H26.1	H26.2	H26.3	H26.4	H26.5	H26.6	H26.7	H26.8	H26.9	H26.10	H26.11	H26.12	合計
115	122	101	99	112	106	113	118	108	103	96	88	1,281

(3) 印刷/複写/閲覧/付記の割合

	印刷	複写	閲覧	付記
登記事項証明書	98%	2%		
要約書(閲覧)	99%		1%	
印鑑証明	100%			
地図等の写しの交付	100%	0%		
地図等の閲覧	0%		0%	
その他	0%	0%	0%	0%

(4) 乙号事件数の曜日別動向

月	火	水	木	金
16%	35%	20%	14%	15%

(5) 登記情報及び地図情報の電子データによる提供数

	平成24年		平成25年		平成26年	
	登記	地図	登記	地図	登記	地図
件数	0	0	0	0	0	0
筆個数	0	0	0	0	0	0

(6) 請求書枚数の時間別動向

8:30~9:00	9:00~9:30	9:30~10:00	10:00~10:30	10:30~11:00	11:00~11:30
	2%	5%	6%	3%	9%
11:30~12:00	12:00~12:30	12:30~13:00	13:00~13:30	13:30~14:00	14:00~14:30
8%	2%	2%	4%	7%	2%
14:30~15:00	15:00~15:30	15:30~16:00	16:00~16:30	16:30~17:00	17:00~17:15
2%	8%	6%	4%	20%	2%

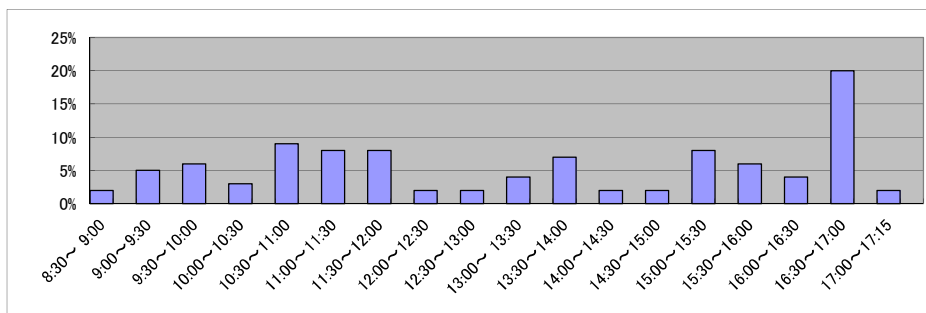

庁名	さいたま地方務局草加出張所
----	---------------

平成22年	H22.1	H22.2	H22.3	H22.4	H22.5	H22.6	H22.7	H22.8	H22.9	H22.10	H22.11	H22.12	合計
登記事項証明書	15,038	13,769	15,898	12,842	12,009	14,784	12,503	11,953	13,676	13,348	12,942	14,102	162,864
うちオンライン	1,716	1,869	1,748	2,246	1,736	2,177	1,988	1,971	1,921	2,346	1,988	1,682	23,388
要約書(閲覧)	4,444	9,755	5,098	8,590	3,934	5,306	5,418	4,641	5,070	7,152	3,691	12,830	75,929
印鑑証明	2,923	2,940	3,997	3,083	2,896	3,401	3,068	3,001	3,254	2,532	3,350	2,918	37,363
うちオンライン	0	0	0	0	0	0	0	0	0	0	0	0	0
地図等の写しの交付	4,959	6,165	4,807	4,855	4,365	5,466	5,567	4,713	4,859	4,792	4,905	4,514	59,967
うちオンライン	37	66	45	25	27	60	32	59	48	38	36	37	510
地図等の閲覧	131	287	109	76	62	74	63	28	66	35	57	100	1,088
その他	4	3	6	8	4	11	4	2	10	5	3	8	68
うちオンライン	1	0	0	0	1	1	1	0	2	0	0	0	5
合計	27,499	32,919	29,915	29,454	23,270	29,042	26,623	24,338	26,935	27,864	24,948	34,472	337,279

平成23年	H23.1	H23.2	H23.3	H23.4	H23.5	H23.6	H23.7	H23.8	H23.9	H23.10	H23.11	H23.12	合計
登記事項証明書	15,263	14,725	13,284	18,326	16,486	21,570	12,704	13,890	13,535	12,408	15,707	14,661	182,559
うちオンライン	2,006	1,719	2,332	2,693	1,918	2,332	2,264	2,200	2,043	2,431	2,376	2,416	26,730
要約書(閲覧)	5,224	10,291	5,433	6,187	12,275	4,246	3,876	10,974	5,493	8,894	14,373	19,914	107,180
印鑑証明	2,804	2,939	3,881	2,729	2,870	3,138	2,710	3,075	3,365	2,969	3,172	2,972	36,624
うちオンライン	0	0	0	0	0	0	0	0	0	0	0	0	0
地図等の写しの交付	4,377	4,696	4,706	4,927	6,824	5,183	4,886	5,242	5,125	4,678	4,373	4,453	59,470
うちオンライン	34	44	62	44	60	85	45	59	48	49	44	57	631
地図等の閲覧	7	54	13	28	9	3	2	6	1	13	0	1	137
その他	3	4	10	6	0	5	5	6	8	7	6	8	68
うちオンライン	0	0	1	0	0	0	0	0	0	0	0	0	1
合計	27,678	32,709	27,327	32,203	38,464	34,145	24,183	33,193	27,527	28,969	37,631	42,009	386,038

平成24年	H24.1	H24.2	H24.3	H24.4	H24.5	H24.6	H24.7	H24.8	H24.9	H24.10	H24.11	H24.12	合計
登記事項証明書	14,322	18,241	13,226	13,068	14,003	18,761	26,544	14,413	12,768	18,312	12,754	14,555	190,967
うちオンライン	1,938	2,181	2,239	2,370	2,602	2,041	2,761	2,027	1,865	2,859	2,339	2,104	27,326
要約書(閲覧)	13,646	18,328	6,127	12,921	5,123	4,275	5,845	12,752	2,621	8,166	9,286	2,748	101,838
印鑑証明	2,823	3,331	4,117	2,839	3,604	3,325	3,396	2,826	3,480	3,318	3,265	3,082	39,506
うちオンライン	0	0	1	0	0	0	0	0	0	0	0	0	1
地図等の写しの交付	4,382	5,319	4,230	9,219	4,386	4,600	3,793	3,587	4,120	3,907	4,292	3,633	55,468
うちオンライン	47	58	90	137	108	97	120	87	133	107	176	150	1,310
地図等の閲覧	23	7	8	0	4	1	0	1	1	0	0	0	45
その他	4	3	6	4	2	10	2	14	12	7	8	6	78
うちオンライン	0	0	0	0	0	0	0	0	0	0	0	0	0
合計	35,200	45,229	27,714	38,051	27,122	30,972	39,580	33,593	23,002	33,710	29,705	24,024	387,902

平成25年	H25.1	H25.2	H25.3	H25.4	H25.5	H25.6	H25.7	H25.8	H25.9	H25.10	H25.11	H25.12	合計
登記事項証明書	11,178	12,731	18,588	15,191	16,397	13,632	13,462	14,772	11,561	18,000	16,781	20,250	182,543
うちオンライン	1,987	1,793	2,376	3,034	2,451	2,072	2,833	2,456	1,811	2,594	2,907	2,231	28,545
要約書(閲覧)	12,039	8,144	7,533	5,226	5,583	2,552	8,118	9,870	2,252	14,582	5,069	2,150	83,118
印鑑証明	2,819	3,673	3,970	3,118	3,557	3,125	3,442	3,666	3,086	3,888	3,439	3,069	40,852
うちオンライン	0	0	0	0	1	0	0	400	0	503	300	300	1,504
地図等の写しの交付	2,801	3,255	3,389	3,522	4,148	4,055	3,640	3,445	3,419	3,789	2,968	3,900	42,331
うちオンライン	150	114	130	261	196	159	223	202	166	176	138	176	2,091
地図等の閲覧	0	0	4	0	3	2	0	0	0	0	0	0	62
その他	7	6	9	6	7	9	14	7	14	7	12	1	99
うちオンライン	0	0	0	0	0	0	0	0	0	0	0	0	0
合計	28,844	27,809	33,493	27,063	29,695	23,375	28,676	31,760	20,332	40,266	28,269	29,432	349,014

平成26年	H26.1	H26.2	H26.3	H26.4	H26.5	H26.6	H26.7	H26.8	H26.9	H26.10	H26.11	H26.12	合計
登記事項証明書	17,742	14,567	13,418	22,673	15,470	16,087	12,068	16,817	14,910	22,620	18,991	16,018	201,381
うちオンライン	2,695	2,466	2,990	3,027	2,236	2,385	2,569	2,070	2,096	2,703	2,197	2,157	29,591
要約書(閲覧)	6,433	10,806	4,122	7,474	12,724	15,123	12,767	11,894	12,844	10,400	15,016	8,953	128,556
印鑑証明	3,657	4,687	3,641	3,102	3,156	3,587	3,502	2,771	3,747	3,763	3,170	3,200	41,983
うちオンライン	400	1,002	0	200	304	300	2	3	0	0	300	300	2,811
地図等の写しの交付	5,008	2,755	2,888	2,896	2,616	3,249	2,939	2,671	2,803	2,719	2,700	5,301	38,545
うちオンライン	223	153	175	159	148	95	151	139	130	91	107	93	1,664
地図等の閲覧	0	0	1,188	0	1	0	0	0	0	0	0	12	1,201
その他	14	9	10	4	4	4	10	3	8	5	10	5	86
うちオンライン	0	0	0	0	0	0	0	0	0	0	0	0	0
合計	32,854	32,824	25,267	36,149	33,971	38,050	31,286	34,156	34,312	39,507	39,887	33,489	411,752

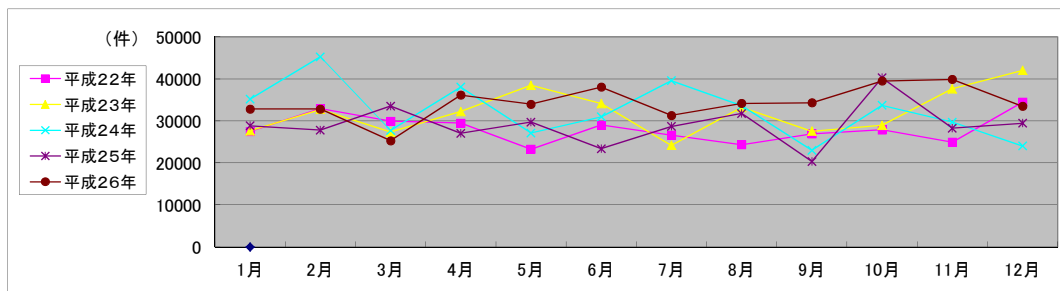

局名	さいたま地方法務局
庁名	鴻巣出張所
登記所外証明書 発行請求機 設置場所	
備考	

国が実施した年度
包括的民間委託を実施した年度

1 従来の実施に要した経費

(単位:千円)

		平成22年度	平成23年度	平成24年度	平成25年度	平成26年度
人件費	常勤職員	0	0	0	0	0
	非常勤職員	0	0	0	0	0
	(うち登記所外)	(0)	(0)	(0)	(0)	(0)
	物件費	0	0	0	0	0
委託費等	委託費	4,052	4,449	4,806	5,249	5,370
	成功報酬等	0	0	0	0	0
	旅費その他	0	0	0	0	0
計(a)	4,052	4,449	4,806	5,249	5,370	
参考値(b)						
退職給付費用	0	0	0	0	0	
減価償却費	0	0	0	0	0	
間接部門費	0	0	0	0	0	
(a)+(b)		4,052	4,449	4,806	5,249	5,370

※ 委託業務の停止期間中(平成24年7月2日～同年8月3日)は、国が委託業務を実施。

2 従来の実施に要した人員

(単位:人)

	平成22年度	平成23年度	平成24年度	平成25年度	平成26年度
常勤職員	0.0	0.0	0.0	0.0	0.0
非常勤職員	0.0	0.0	0.0	0.0	0.0
(うち登記所外)	(0.0)	(0.0)	(0.0)	(0.0)	(0.0)
業務委託職員(民間)	3.9	4.6	4.6	3.3	3.2

3 従来の実施方法等(従来業務実施における取扱数量)

(1) 乙号事件数 次葉のとおり

(2) 郵送請求取受数

H26.1	H26.2	H26.3	H26.4	H26.5	H26.6	H26.7	H26.8	H26.9	H26.10	H26.11	H26.12	合計
42	67	47	44	45	37	42	34	33	35	32	28	486

(3) 印刷/複写/閲覧/付記の割合

(4) 乙号事件数の曜日別動向

	印刷	複写	閲覧	付記
登記事項証明書	99%	1%		
要約書(閲覧)	100%		0%	
印鑑証明	100%			
地図等の写しの交付	100%	0%		
地図等の閲覧	0%		0%	
その他	0%	0%	0%	0%

月	火	水	木	金
21%	24%	20%	18%	17%

(5) 登記情報及び地図情報の電子データによる提供数

	平成24年		平成25年		平成26年	
	登記	地図	登記	地図	登記	地図
件数	0	0	0	0	0	0
筆個数	0	0	0	0	0	0

(6) 請求書枚数の時間別動向

8:30~9:00	9:00~9:30	9:30~10:00	10:00~10:30	10:30~11:00	11:00~11:30
4%	5%	8%	7%	0%	7%
11:30~12:00	12:00~12:30	12:30~13:00	13:00~13:30	13:30~14:00	14:00~14:30
2%	1%	0%	8%	3%	7%
14:30~15:00	15:00~15:30	15:30~16:00	16:00~16:30	16:30~17:00	17:00~17:15
4%	12%	14%	11%	7%	0%

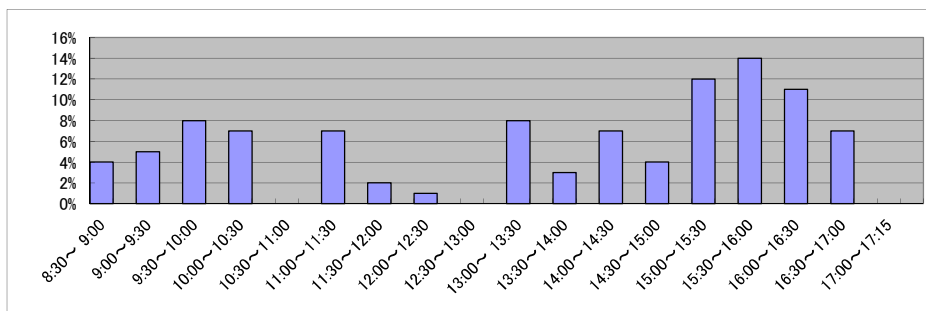

庁名	さいたま地方務局鴻巣出張所
----	---------------

平成22年	H22.1	H22.2	H22.3	H22.4	H22.5	H22.6	H22.7	H22.8	H22.9	H22.10	H22.11	H22.12	合計
登記事項証明書	4,970	6,216	5,041	4,640	4,540	4,352	4,705	3,817	4,696	5,454	5,301	4,077	57,809
うちオンライン	274	303	421	333	293	272	584	275	402	437	387	377	4,358
要約書(閲覧)	2,756	2,870	3,452	1,574	1,383	2,512	4,164	1,599	2,432	5,034	5,561	1,410	34,747
印鑑証明	596	785	810	719	589	684	740	585	659	702	685	641	8,195
うちオンライン	0	0	5	0	0	0	4	0	0	0	0	0	9
地図等の写しの交付	1,972	1,106	2,176	1,820	2,108	2,235	2,259	1,670	2,054	2,019	2,485	1,804	23,708
うちオンライン	5	3	8	9	7	2	0	8	3	9	35	11	100
地図等の閲覧	4	228	7	6	3	4	4	1	2	2	0	0	261
その他	0	0	0	0	0	0	1	0	0	1	0	0	2
うちオンライン	0	0	0	0	0	0	0	0	0	0	0	0	0
合計	10,298	11,205	11,486	8,759	8,623	9,787	11,873	7,672	9,843	13,212	14,032	7,932	124,722

平成23年	H23.1	H23.2	H23.3	H23.4	H23.5	H23.6	H23.7	H23.8	H23.9	H23.10	H23.11	H23.12	合計
登記事項証明書	4,429	4,780	6,438	3,833	4,903	4,125	4,174	5,052	5,668	4,522	5,759	4,037	57,720
うちオンライン	435	356	442	295	264	385	342	435	402	376	360	444	4,536
要約書(閲覧)	2,887	1,768	1,315	1,151	1,898	1,653	2,890	1,252	1,514	1,024	3,348	1,331	22,031
印鑑証明	575	721	841	589	573	614	672	647	754	637	613	557	7,793
うちオンライン	0	0	0	0	0	0	0	0	0	0	0	0	0
地図等の写しの交付	2,064	1,801	2,145	1,433	1,843	2,071	2,258	1,991	2,003	2,048	2,220	2,001	23,878
うちオンライン	4	7	6	6	4	4	7	12	4	10	6	5	75
地図等の閲覧	0	0	1	140	237	275	60	161	149	164	249	140	1,576
その他	1	0	1	1	1	0	0	0	1	0	0	1	6
うちオンライン	0	0	0	0	0	0	0	0	0	0	0	0	0
合計	9,956	9,070	10,741	7,147	9,455	8,738	10,054	9,103	10,089	8,395	12,189	8,067	113,004

平成24年	H24.1	H24.2	H24.3	H24.4	H24.5	H24.6	H24.7	H24.8	H24.9	H24.10	H24.11	H24.12	合計
登記事項証明書	4,547	4,706	6,589	4,510	5,013	4,651	5,146	5,278	5,229	5,217	4,689	5,074	60,649
うちオンライン	357	369	467	334	416	357	403	464	336	464	366	345	4,678
要約書(閲覧)	1,676	1,264	1,151	1,211	1,831	3,306	2,537	1,951	1,187	3,898	1,234	1,015	22,261
印鑑証明	723	773	903	640	716	700	676	666	637	752	712	658	8,556
うちオンライン	0	0	0	0	0	0	0	0	0	0	0	0	0
地図等の写しの交付	2,192	2,213	1,905	2,018	1,899	2,059	2,060	2,168	2,004	2,285	1,864	1,540	24,207
うちオンライン	13	7	9	4	10	11	9	8	11	14	25	12	133
地図等の閲覧	164	7	105	177	187	145	240	248	153	233	179	182	2,020
その他	0	3	0	2	1	3	0	1	1	0	0	0	11
うちオンライン	0	0	0	0	0	0	0	0	0	0	0	0	0
合計	9,302	8,966	10,653	8,558	9,647	10,864	10,659	10,312	9,211	12,385	8,678	8,469	117,704

平成25年	H25.1	H25.2	H25.3	H25.4	H25.5	H25.6	H25.7	H25.8	H25.9	H25.10	H25.11	H25.12	合計
登記事項証明書	3,792	5,051	4,851	4,410	6,986	4,248	8,174	4,196	5,120	4,993	3,783	4,190	59,794
うちオンライン	378	423	322	338	398	357	415	431	501	682	428	395	5,068
要約書(閲覧)	1,352	1,993	1,029	2,563	1,048	1,179	962	2,309	1,995	1,856	567	785	17,638
印鑑証明	684	772	881	719	765	686	751	625	703	783	689	667	8,725
うちオンライン	0	0	0	0	0	0	0	0	0	0	2	0	2
地図等の写しの交付	1,227	1,683	1,735	1,589	1,554	1,437	1,783	2,181	2,159	1,924	1,746	1,272	20,290
うちオンライン	10	22	8	19	35	23	26	14	13	42	20	28	260
地図等の閲覧	149	172	164	216	247	198	200	100	0	183	195	76	1,900
その他	1	0	1	0	0	0	0	0	0	0	0	0	2
うちオンライン	0	0	0	0	0	0	0	0	0	0	0	0	0
合計	7,205	9,671	8,661	9,497	10,600	7,748	11,870	9,411	9,977	9,739	6,980	6,990	108,349

平成26年	H26.1	H26.2	H26.3	H26.4	H26.5	H26.6	H26.7	H26.8	H26.9	H26.10	H26.11	H26.12	合計
登記事項証明書	4,229	4,063	3,993	4,883	4,098	4,187	3,658	5,834	5,289	4,001	4,617	4,130	52,982
うちオンライン	355	426	418	407	398	426	500	363	418	516	360	451	5,038
要約書(閲覧)	1,050	1,060	1,004	852	930	660	934	1,735	1,602	965	1,050	1,039	12,881
印鑑証明	708	585	925	693	626	601	736	570	681	619	601	613	7,958
うちオンライン	0	0	0	0	0	0	0	0	0	0	0	0	0
地図等の写しの交付	1,415	1,232	1,205	1,304	1,592	1,187	1,206	1,392	1,713	1,460	1,236	1,147	16,089
うちオンライン	10	21	22	43	41	24	22	18	27	22	19	22	291
地図等の閲覧	1	0	1	0	3	87	0	23	0	3	0	0	118
その他	0	0	0	0	0	0	1	0	0	2	0	0	3
うちオンライン	0	0	0	0	0	0	0	0	0	0	0	0	0
合計	7,403	6,940	7,128	7,732	7,249	6,722	6,535	9,554	9,285	7,050	7,504	6,929	90,031

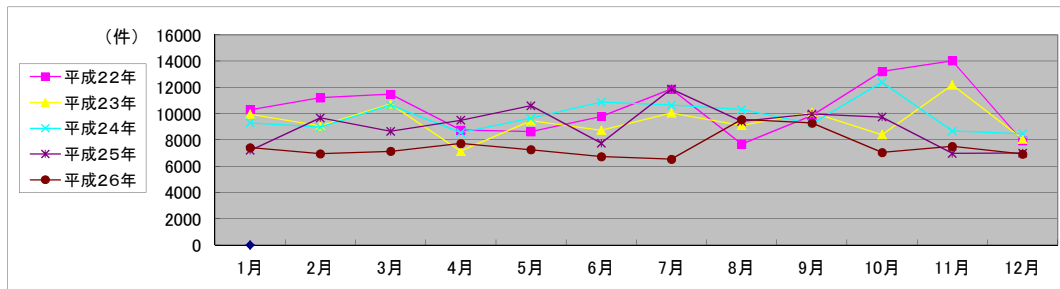

局名	さいたま方法務局
庁名	志木出張所
登記所外証明書 発行請求機 設置場所	
備考	

国が実施した年度
包括的民間委託を実施した年度

1 従来の実施に要した経費

(単位:千円)

		平成22年度	平成23年度	平成24年度	平成25年度	平成26年度
人件費	常勤職員	0	0	0	0	0
	非常勤職員	0	0	0	0	0
	(うち登記所外)	(0)	(0)	(0)	(0)	(0)
	物件費	0	0	0	0	0
委託費等	委託費	13,980	12,949	13,989	15,277	15,638
	成功報酬等	0	0	0	0	0
	旅費その他	0	0	0	0	0
計(a)	13,980	12,949	13,989	15,277	15,638	
参考値(b)						
退職給付費用	0	0	0	0	0	
減価償却費	0	0	0	0	0	
間接部門費	0	0	0	0	0	
(a)+(b)		13,980	12,949	13,989	15,277	15,638

※ 委託業務の停止期間中(平成23年5月16日～同年9月16日、平成24年7月2日～同年8月3日)は、国が委託業務を実施。

2 従来の実施に要した人員

(単位:人)

	平成22年度	平成23年度	平成24年度	平成25年度	平成26年度
常勤職員	0.0	0.0	0.0	0.0	0.0
非常勤職員	0.0	0.0	0.0	0.0	0.0
(うち登記所外)	(0.0)	(0.0)	(0.0)	(0.0)	(0.0)
業務委託職員(民間)	8.4	7.0	6.9	7.9	8.2

3 従来の実施方法等(従来業務実施における取扱数量)

(1) 乙号事件数 次葉のとおり

(2) 郵送請求取受数

H26.1	H26.2	H26.3	H26.4	H26.5	H26.6	H26.7	H26.8	H26.9	H26.10	H26.11	H26.12	合計
159	168	158	143	142	147	125	129	147	148	142	113	1,721

(3) 印刷/複写/閲覧/付記の割合

(4) 乙号事件数の曜日別動向

	印刷	複写	閲覧	付記
登記事項証明書	99%	1%		
要約書(閲覧)	100%		0%	
印鑑証明	100%			
地図等の写しの交付	100%	0%		
地図等の閲覧	0%		0%	
その他	0%	0%	0%	0%

月	火	水	木	金
24%	19%	15%	17%	25%

(5) 登記情報及び地図情報の電子データによる提供数

	平成24年		平成25年		平成26年	
	登記	地図	登記	地図	登記	地図
件数	0	0	0	0	0	0
筆個数	0	0	0	0	0	0

(6) 請求書枚数の時間別動向

8:30~9:00	9:00~9:30	9:30~10:00	10:00~10:30	10:30~11:00	11:00~11:30
	5%	9%	9%	6%	8%
					5%
	11:30~12:00	12:00~12:30	12:30~13:00	13:00~13:30	13:30~14:00
	3%	4%	8%	7%	6%
					5%
	14:30~15:00	15:00~15:30	15:30~16:00	16:00~16:30	16:30~17:00
	10%	6%	4%	3%	1%
					1%

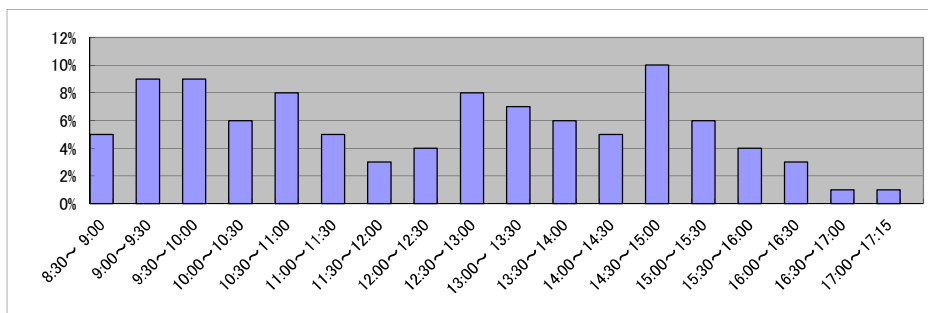

庁名	さいたま地方務局志木出張所
----	---------------

平成22年	H22.1	H22.2	H22.3	H22.4	H22.5	H22.6	H22.7	H22.8	H22.9	H22.10	H22.11	H22.12	合計
登記事項証明書	12,742	15,638	15,525	13,317	11,743	14,032	14,577	15,781	13,672	14,606	13,549	13,571	168,753
うちオンライン	2,322	2,072	2,925	2,925	2,370	2,452	2,374	2,674	2,342	2,820	2,834	2,567	30,677
要約書(閲覧)	10,465	5,192	8,769	11,647	4,079	4,351	6,337	6,811	8,511	6,431	6,950	4,344	83,887
印鑑証明	2,032	2,229	2,959	2,178	1,863	2,188	2,133	1,781	2,136	1,984	2,129	1,934	25,546
うちオンライン	0	0	0	0	0	5	0	0	0	3	0	1	9
地図等の写しの交付	4,580	5,765	5,819	4,519	4,362	5,453	4,871	5,292	5,201	4,574	5,632	4,473	60,541
うちオンライン	0	28	35	28	17	30	27	24	40	20	31	30	310
地図等の閲覧	22	642	23	139	140	24	85	652	0	0	36	18	1,781
その他	1	1	6	0	0	2	3	0	3	1	1	3	21
うちオンライン	0	0	0	0	0	0	0	0	0	0	0	0	0
合計	29,842	29,467	33,101	31,800	22,187	26,050	28,006	30,317	29,523	27,596	28,297	24,343	340,529

平成23年	H23.1	H23.2	H23.3	H23.4	H23.5	H23.6	H23.7	H23.8	H23.9	H23.10	H23.11	H23.12	合計
登記事項証明書	14,847	15,129	14,756	13,107	13,225	14,095	12,346	13,120	12,544	12,370	14,751	13,526	163,816
うちオンライン	2,370	2,393	2,699	2,559	2,113	2,507	2,743	2,317	2,202	2,542	2,478	2,552	29,475
要約書(閲覧)	67,498	8,887	6,073	4,986	8,713	11,923	6,423	4,430	5,165	3,216	5,787	7,594	140,695
印鑑証明	2,008	2,282	2,209	2,032	1,829	2,153	2,082	2,052	2,254	2,267	2,236	2,206	25,610
うちオンライン	0	3	6	3	3	0	0	3	0	15	10	7	50
地図等の写しの交付	4,730	5,606	4,152	4,518	5,710	5,023	3,807	4,649	5,499	4,761	5,053	5,178	58,686
うちオンライン	30	37	25	26	38	46	62	42	30	36	34	35	441
地図等の閲覧	6	18	8	3	44	7	14	692	51	102	92	6	1,043
その他	2	2	0	1	0	0	2	3	2	4	0	0	16
うちオンライン	0	0	0	0	0	0	0	0	0	0	0	0	0
合計	89,091	31,924	27,198	24,647	29,521	33,201	24,674	24,946	25,515	22,720	27,919	28,510	389,866

平成24年	H24.1	H24.2	H24.3	H24.4	H24.5	H24.6	H24.7	H24.8	H24.9	H24.10	H24.11	H24.12	合計
登記事項証明書	14,071	15,034	14,541	13,190	14,185	14,245	13,781	13,797	12,684	15,962	14,098	12,485	168,073
うちオンライン	2,829	2,650	2,876	2,886	2,877	2,532	2,467	2,531	2,203	3,089	2,523	2,587	32,050
要約書(閲覧)	3,726	4,056	5,268	2,767	2,922	3,346	3,109	2,509	5,474	3,678	4,848	2,647	44,350
印鑑証明	2,187	2,454	2,750	2,122	2,294	2,270	2,254	1,985	2,230	2,606	2,267	2,011	27,430
うちオンライン	10	7	8	5	7	7	4	3	6	9	13	13	92
地図等の写しの交付	4,586	5,205	4,968	4,704	5,367	4,924	5,447	5,130	4,640	5,506	4,947	4,986	60,410
うちオンライン	22	62	59	61	78	42	30	42	39	29	38	38	540
地図等の閲覧	2	37	0	35	25	11	44	6	6	12	12	1,305	1,495
その他	1	6	1	1	2	1	3	2	3	2	2	3	27
うちオンライン	0	0	0	0	0	0	0	0	0	0	0	0	0
合計	24,573	26,792	27,528	22,819	24,795	24,797	24,638	23,429	25,037	27,766	26,174	23,437	301,785

平成25年	H25.1	H25.2	H25.3	H25.4	H25.5	H25.6	H25.7	H25.8	H25.9	H25.10	H25.11	H25.12	合計
登記事項証明書	13,577	15,011	13,720	15,650	16,211	13,835	17,078	12,166	12,164	14,505	13,400	12,731	170,048
うちオンライン	2,572	2,369	2,740	4,209	2,771	2,419	2,850	2,389	2,187	3,008	2,673	2,497	32,684
要約書(閲覧)	5,596	4,654	2,977	2,763	2,759	3,263	4,199	2,834	2,820	5,818	3,124	3,731	44,538
印鑑証明	2,178	2,431	2,784	4,230	2,291	2,270	2,431	2,017	2,470	2,387	2,316	2,000	29,805
うちオンライン	14	7	9	10	12	16	14	18	5	12	7	12	136
地図等の写しの交付	4,590	4,305	3,618	3,622	4,696	5,223	6,178	3,263	3,224	4,938	3,307	3,039	50,003
うちオンライン	96	71	98	90	109	110	93	75	65	121	88	101	1,117
地図等の閲覧	28	28	0	2	0	0	0	0	8	7	18	0	91
その他	0	2	0	1	2	0	0	0	1	3	2	0	11
うちオンライン	0	0	0	0	0	0	0	0	0	0	0	0	0
合計	25,969	26,431	23,099	26,268	25,959	24,591	29,886	20,280	20,687	27,658	22,167	21,501	294,496

平成26年	H26.1	H26.2	H26.3	H26.4	H26.5	H26.6	H26.7	H26.8	H26.9	H26.10	H26.11	H26.12	合計
登記事項証明書	12,707	13,423	16,537	13,488	13,100	13,907	13,225	11,356	12,496	12,949	11,124	12,056	156,368
うちオンライン	2,456	2,221	2,887	3,268	2,693	2,479	2,608	2,509	2,312	2,816	2,142	2,670	31,061
要約書(閲覧)	3,296	3,284	2,354	3,427	2,301	3,890	5,164	2,025	2,068	4,753	1,386	1,831	35,779
印鑑証明	2,417	2,458	2,819	2,116	2,180	2,477	2,319	2,054	2,405	2,370	2,028	2,209	27,852
うちオンライン	7	11	17	6	12	30	7	30	13	26	22	24	205
地図等の写しの交付	3,194	2,832	3,190	5,563	3,827	4,614	3,210	2,995	3,423	3,250	2,981	3,073	42,152
うちオンライン	90	116	72	119	109	72	115	91	100	124	99	111	1,218
地図等の閲覧	0	0	0	4	3	2	0	2	9	0	0	0	20
その他	0	0	2	0	0	0	0	0	0	1	2	1	6
うちオンライン	0	0	0	0	0	0	0	0	0	0	0	0	0
合計	21,614	21,997	24,902	24,598	21,411	24,890	23,918	18,432	20,401	23,323	17,521	19,170	262,177

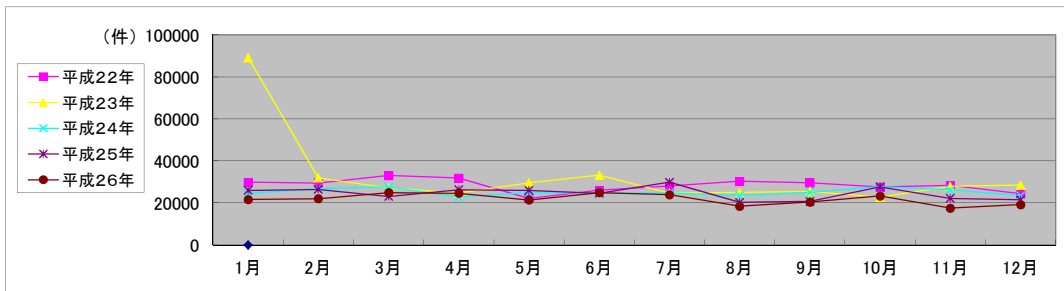

局名	さいたま地方法務局
庁名	川越支局
登記所外証明書 発行請求機 設置場所	
備考	

国が実施した年度
包括的民間委託を実施した年度

1 従来の実施に要した経費

(単位:千円)

		平成22年度	平成23年度	平成24年度	平成25年度	平成26年度
人件費	常勤職員	0	0	0	0	0
	非常勤職員 (うち登記所外)	0 (0)	0 (0)	0 (0)	0 (0)	0 (0)
物件費		0	0	0	0	0
委託費等	委託費	13,307	14,613	15,786	17,241	17,648
	成功報酬等	0	0	0	0	0
	旅費その他	0	0	0	0	0
計(a)		13,307	14,613	15,786	17,241	17,648
参考値(b)	退職給付費用	0	0	0	0	0
	減価償却費	0	0	0	0	0
	間接部門費	0	0	0	0	0
(a)+(b)		13,307	14,613	15,786	17,241	17,648

※ 委託業務の停止期間中(平成23年5月16日～同年9月16日、平成24年7月2日～同年8月3日)は、国が委託業務を実施。

2 従来の実施に要した人員

(単位:人)

	平成22年度	平成23年度	平成24年度	平成25年度	平成26年度
常勤職員	0.0	0.0	0.0	0.0	0.0
非常勤職員 (うち登記所外)	0.0 (0.0)	0.0 (0.0)	0.0 (0.0)	0.0 (0.0)	0.0 (0.0)
業務委託職員(民間)	7.3	7.5	7.7	7.7	7.5

3 従来の実施方法等(従来業務実施における取扱数量)

(1) 乙号事件数 次葉のとおり

(2) 郵送請求取受数

H26.1	H26.2	H26.3	H26.4	H26.5	H26.6	H26.7	H26.8	H26.9	H26.10	H26.11	H26.12	合計
236	264	242	239	243	235	211	194	276	217	173	190	2,720

(3) 印刷/複写/閲覧/付記の割合

(4) 乙号事件数の曜日別動向

	印刷	複写	閲覧	付記
登記事項証明書	96%	4%		
要約書(閲覧)	43%		57%	
印鑑証明	100%			
地図等の写しの交付	100%	0%		
地図等の閲覧	0%		0%	
その他	0%	0%	0%	0%

月	火	水	木	金
21%	21%	18%	21%	19%

(5) 登記情報及び地図情報の電子データによる提供数

	平成24年		平成25年		平成26年	
	登記	地図	登記	地図	登記	地図
件数	0	0	0	0	0	0
筆個数	0	0	0	0	0	0

(6) 請求書枚数の時間別動向

8:30~9:00	9:00~9:30	9:30~10:00	10:00~10:30	10:30~11:00	11:00~11:30
	3%	11%	9%	5%	8%
11:30~12:00	12:00~12:30	12:30~13:00	13:00~13:30	13:30~14:00	14:00~14:30
5%	6%	2%	6%	2%	9%
14:30~15:00	15:00~15:30	15:30~16:00	16:00~16:30	16:30~17:00	17:00~17:15
6%	3%	10%	4%	2%	1%

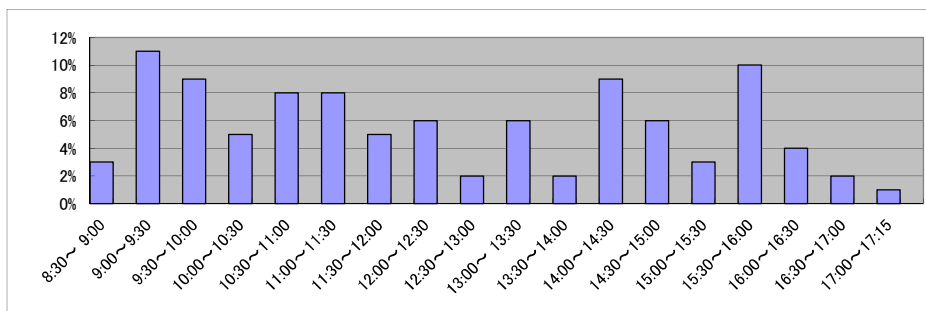

庁名	さいたま地方法務局川越支局
----	---------------

平成22年	H22.1	H22.2	H22.3	H22.4	H22.5	H22.6	H22.7	H22.8	H22.9	H22.10	H22.11	H22.12	合計
登記事項証明書	17,290	23,634	16,791	15,893	14,041	19,565	15,866	14,379	16,422	15,896	20,004	15,612	205,393
うちオンライン	1,851	1,972	2,507	2,741	2,099	2,315	2,147	2,542	1,841	2,210	2,233	2,239	26,697
要約書(閲覧)	5,960	6,696	6,218	4,956	4,486	11,513	5,178	4,106	4,654	4,831	7,213	5,559	71,370
印鑑証明	2,207	2,465	2,811	2,219	1,833	2,299	2,348	2,043	2,450	2,097	1,999	2,128	26,899
うちオンライン	0	0	1	0	0	0	0	1	0	0	0	2	4
地図等の写しの交付	6,586	5,860	5,905	5,797	6,580	10,820	6,537	5,284	6,259	5,318	7,057	5,395	77,398
うちオンライン	28	30	15	24	22	34	27	49	22	58	36	27	372
地図等の閲覧	31	122	26	29	11	13	9	16	6	12	14	4	293
その他	3	10	4	1	0	0	1	6	3	5	4	0	37
うちオンライン	0	0	0	0	0	0	0	0	0	0	0	0	0
合計	32,077	38,787	31,755	28,895	26,951	44,210	29,939	25,834	29,794	28,159	36,291	28,698	381,390

平成23年	H23.1	H23.2	H23.3	H23.4	H23.5	H23.6	H23.7	H23.8	H23.9	H23.10	H23.11	H23.12	合計
登記事項証明書	17,302	22,905	16,327	15,956	18,402	15,913	13,662	16,431	22,406	14,931	15,622	14,230	204,087
うちオンライン	2,377	1,965	2,101	2,307	2,271	2,751	2,018	2,252	2,224	2,554	2,211	2,146	27,177
要約書(閲覧)	7,896	7,326	5,761	4,893	8,840	3,589	3,820	3,466	3,044	4,395	6,606	6,130	65,766
印鑑証明	2,093	2,134	2,640	1,769	1,750	2,144	2,059	2,037	2,101	2,101	2,390	2,025	25,243
うちオンライン	0	1	1	0	0	0	0	3	0	1	3	0	9
地図等の写しの交付	6,927	6,272	5,289	5,143	11,696	6,679	5,425	5,941	5,989	5,539	4,969	5,157	75,026
うちオンライン	51	42	37	34	12	2	3	4	21	34	47	40	327
地図等の閲覧	21	6	30	1	128	1	0	0	1	3	312	431	934
その他	1	0	0	3	2	0	0	10	10	7	9	1	43
うちオンライン	0	0	0	2	0	0	0	0	0	0	0	0	2
合計	34,240	38,643	30,047	27,765	40,818	28,326	24,966	27,885	33,551	26,976	29,908	27,974	371,099

平成24年	H24.1	H24.2	H24.3	H24.4	H24.5	H24.6	H24.7	H24.8	H24.9	H24.10	H24.11	H24.12	合計
登記事項証明書	20,530	17,569	16,343	16,286	15,264	16,006	16,356	17,159	13,270	14,525	15,912	14,873	194,093
うちオンライン	2,384	2,480	2,389	2,790	2,174	2,234	2,322	2,428	2,212	2,885	2,592	2,443	29,333
要約書(閲覧)	6,606	5,510	4,107	3,177	3,692	8,086	5,750	2,849	2,740	3,549	5,482	3,317	54,865
印鑑証明	1,872	2,480	2,619	2,093	2,235	2,267	2,474	2,010	2,427	2,429	2,330	2,050	27,286
うちオンライン	0	2	0	0	0	1	1	0	6	3	1	0	14
地図等の写しの交付	5,727	5,705	5,353	4,846	5,719	6,299	5,799	5,438	4,574	4,596	5,512	4,888	64,456
うちオンライン	49	59	56	52	44	50	64	74	65	90	78	85	766
地図等の閲覧	158	144	200	305	370	3,245	154	489	435	277	273	216	6,266
その他	0	0	2	1	0	0	0	1	4	3	0	1	12
うちオンライン	0	0	0	0	0	0	0	0	0	0	0	0	0
合計	34,893	31,408	28,624	26,708	27,280	35,903	30,533	27,946	23,450	25,379	29,509	25,345	346,978

平成25年	H25.1	H25.2	H25.3	H25.4	H25.5	H25.6	H25.7	H25.8	H25.9	H25.10	H25.11	H25.12	合計
登記事項証明書	16,470	18,376	15,231	18,484	15,845	14,259	18,246	14,946	14,124	18,577	17,264	14,681	196,503
うちオンライン	2,579	2,238	2,455	3,374	2,374	2,624	2,767	2,740	2,996	3,672	2,727	3,187	33,733
要約書(閲覧)	4,962	4,030	3,718	3,559	4,663	3,602	2,844	1,954	3,084	2,657	5,085	3,777	43,935
印鑑証明	2,238	2,377	3,038	2,569	2,200	2,092	2,496	2,096	2,580	2,396	2,207	2,292	28,581
うちオンライン	1	2	1	10	1	0	1	5	5	3	0	6	35
地図等の写しの交付	4,872	4,372	4,404	2,851	4,991	4,712	4,780	3,986	3,920	4,868	5,701	3,797	53,254
うちオンライン	92	101	68	108	109	67	109	133	95	128	129	143	1,282
地図等の閲覧	418	367	306	311	604	534	168	296	569	218	160	292	4,243
その他	0	2	2	0	0	2	0	1	3	1	0	0	11
うちオンライン	0	0	0	0	0	0	0	0	0	0	0	0	0
合計	28,960	29,524	26,699	27,774	28,303	25,201	28,534	23,279	24,280	28,717	30,417	24,839	326,527

平成26年	H26.1	H26.2	H26.3	H26.4	H26.5	H26.6	H26.7	H26.8	H26.9	H26.10	H26.11	H26.12	合計
登記事項証明書	15,371	13,915	14,471	17,311	14,644	13,789	14,336	13,528	15,123	15,508	14,703	15,117	177,816
うちオンライン	2,539	2,708	2,652	2,731	2,733	2,465	2,978	2,051	2,621	3,286	2,330	2,625	31,719
要約書(閲覧)	4,859	2,424	2,289	2,571	9,512	2,569	2,119	1,778	4,201	1,817	4,501	2,995	41,635
印鑑証明	2,229	2,354	2,755	2,104	2,045	2,279	2,416	2,046	2,427	2,491	2,066	2,153	27,365
うちオンライン	6	1	5	1	0	1	4	3	4	2	0	2	29
地図等の写しの交付	3,989	3,239	3,080	3,407	5,628	3,622	4,213	3,662	3,948	3,647	3,527	3,152	45,114
うちオンライン	99	141	99	91	130	85	115	83	110	116	79	140	1,288
地図等の閲覧	105	344	134	182	635	1,103	81	229	402	370	200	138	3,923
その他	4	2	4	0	0	0	1	0	5	2	0	1	19
うちオンライン	0	0	0	0	0	0	0	0	0	0	0	0	0
合計	26,557	22,278	22,733	25,575	32,464	23,362	23,166	21,243	26,106	23,835	24,997	23,556	295,872

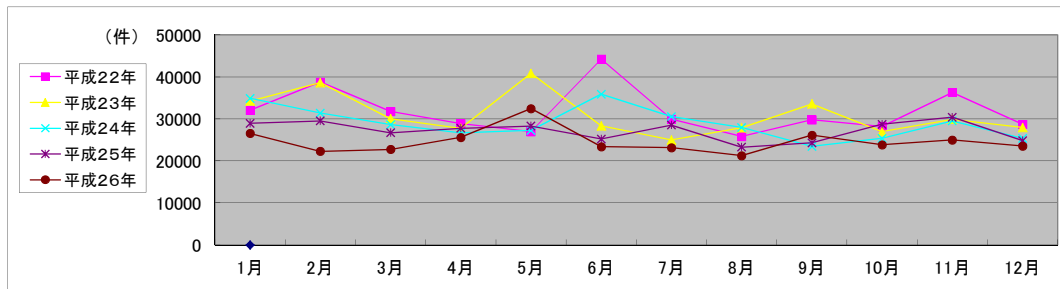

局名	さいたま方法務局
庁名	所沢支局
登記所外証明書 発行請求機 設置場所	
備考	

国が実施した年度
包括的民間委託を実施した年度

1 従来の実施に要した経費

(単位:千円)

			平成22年度	平成23年度	平成24年度	平成25年度	平成26年度
人件費	常勤職員		0	0	0	0	0
		非常勤職員	0	0	0	0	0
		(うち登記所外)	(0)	(0)	(0)	(0)	(0)
物件費		0	0	0	0	0	
委託費等	委託費		27,663	20,782	22,451	24,520	25,094
		成功報酬等	0	0	0	0	0
		旅費その他	0	0	0	0	0
計(a)		27,663	20,782	22,451	24,520	25,094	
参考 値(b)	退職給付費用		0	0	0	0	0
	減価償却費		0	0	0	0	0
	間接部門費		0	0	0	0	0
(a)+(b)		27,663	20,782	22,451	24,520	25,094	

※ 委託業務の停止期間中(平成23年5月16日～同年9月16日、平成24年7月2日～同年8月3日)は、国が委託業務を実施。

2 従来の実施に要した人員

(単位:人)

	平成22年度	平成23年度	平成24年度	平成25年度	平成26年度
常勤職員	0.0	0.0	0.0	0.0	0.0
非常勤職員	0.0	0.0	0.0	0.0	0.0
(うち登記所外)	(0.0)	(0.0)	(0.0)	(0.0)	(0.0)
業務委託職員(民間)	8.8	8.7	8.7	8.4	9.1

3 従来の実施方法等(従来業務実施における取扱数量)

(1) 乙号事件数 次葉のとおり

(2) 郵送請求取受数

H26.1	H26.2	H26.3	H26.4	H26.5	H26.6	H26.7	H26.8	H26.9	H26.10	H26.11	H26.12	合計
156	146	139	168	138	177	167	134	150	172	108	128	1,783

(3) 印刷/複写/閲覧/付記の割合

(4) 乙号事件数の曜日別動向

	印刷	複写	閲覧	付記
登記事項証明書	98%	2%		
要約書(閲覧)	100%		0%	
印鑑証明	100%			
地図等の写しの交付	100%	0%		
地図等の閲覧	0%		0%	
その他	0%	0%	0%	0%

月	火	水	木	金
19%	19%	15%	25%	22%

(5) 登記情報及び地図情報の電子データによる提供数

	平成24年		平成25年		平成26年	
	登記	地図	登記	地図	登記	地図
件数	0	0	0	0	0	0
筆個数	0	0	0	0	0	0

(6) 請求書枚数の時間別動向

8:30~9:00	9:00~9:30	9:30~10:00	10:00~10:30	10:30~11:00	11:00~11:30
	2%	4%	7%	8%	6%
11:30~12:00	12:00~12:30	12:30~13:00	13:00~13:30	13:30~14:00	14:00~14:30
4%	6%	5%	5%	6%	7%
14:30~15:00	15:00~15:30	15:30~16:00	16:00~16:30	16:30~17:00	17:00~17:15
9%	6%	10%	3%	5%	0%

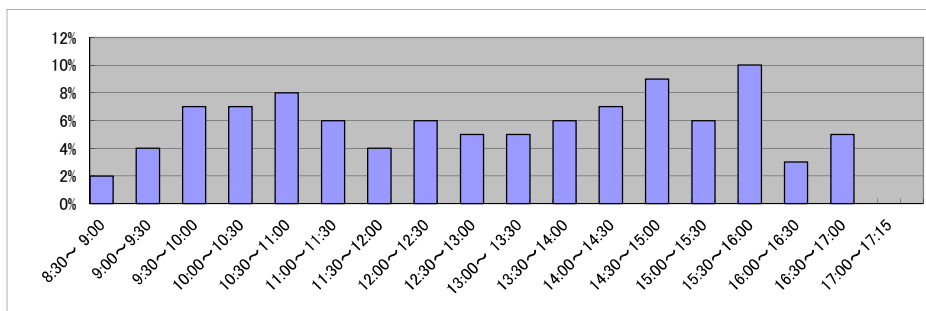

庁名	さいたま地方事務局所沢支局
----	---------------

平成22年	H22.1	H22.2	H22.3	H22.4	H22.5	H22.6	H22.7	H22.8	H22.9	H22.10	H22.11	H22.12	合計
登記事項証明書	18,105	20,979	23,129	20,648	16,307	19,206	17,041	16,329	20,515	17,515	16,781	16,237	222,792
うちオンライン	3,771	3,728	4,008	5,329	3,336	4,163	4,217	4,001	3,835	4,364	3,699	4,291	48,742
要約書(閲覧)	31,715	7,248	31,162	5,000	4,084	30,273	32,498	41,263	20,931	20,371	37,321	27,930	289,796
印鑑証明	2,891	3,138	4,352	2,799	2,407	3,019	2,992	2,601	2,954	2,821	2,668	2,829	35,471
うちオンライン	0	0	0	0	0	14	0	0	1	1	0	0	16
地図等の写しの交付	5,272	6,565	7,567	6,752	5,827	6,743	5,650	4,826	6,703	5,836	5,732	5,529	73,002
うちオンライン	10	17	21	24	40	29	32	0	57	43	47	46	366
地図等の閲覧	27	27	0	0	70	43	78	0	48	26	24	11	354
その他	8	5	5	8	8	6	8	2	6	4	13	1	74
うちオンライン	0	0	0	0	0	0	0	0	0	0	0	0	0
合計	58,018	37,962	66,215	35,207	28,703	59,290	58,267	65,021	51,157	46,573	62,539	52,537	621,489

平成23年	H23.1	H23.2	H23.3	H23.4	H23.5	H23.6	H23.7	H23.8	H23.9	H23.10	H23.11	H23.12	合計
登記事項証明書	17,501	17,493	21,120	20,040	20,548	17,917	15,044	18,555	16,078	17,026	17,236	15,292	213,850
うちオンライン	3,756	3,389	4,034	5,260	3,513	4,116	3,693	4,267	3,599	4,218	3,746	4,395	47,986
要約書(閲覧)	18,376	18,683	46,184	38,055	23,777	47,847	47,735	24,367	33,156	48,895	51,801	41,355	440,231
印鑑証明	2,791	2,860	3,476	2,486	2,810	2,973	2,695	2,881	3,001	3,042	3,033	2,652	34,700
うちオンライン	0	0	0	0	2	1	0	1	0	0	0	0	4
地図等の写しの交付	5,903	5,717	5,177	5,257	5,504	5,933	5,968	5,192	7,967	5,550	5,767	4,717	68,652
うちオンライン	40	52	39	36	27	170	34	41	41	55	54	72	661
地図等の閲覧	3	1	1	0	2	2,310	19	17	11,627	1	0	0	13,981
その他	3	4	2	0	0	1	0	4	15	1	0	0	30
うちオンライン	0	0	0	0	0	0	0	0	0	0	0	0	0
合計	44,577	44,758	75,960	65,838	52,641	76,981	71,461	51,016	71,844	74,515	77,837	64,016	771,444

平成24年	H24.1	H24.2	H24.3	H24.4	H24.5	H24.6	H24.7	H24.8	H24.9	H24.10	H24.11	H24.12	合計
登記事項証明書	17,122	18,679	22,991	19,330	19,181	17,783	17,331	18,214	15,738	18,226	16,898	14,311	215,804
うちオンライン	3,378	3,828	4,308	5,069	4,247	4,303	3,924	4,767	3,461	4,518	4,132	3,479	49,414
要約書(閲覧)	85,657	65,655	42,847	11,942	21,917	22,157	20,743	20,221	16,642	15,903	23,839	18,832	366,355
印鑑証明	2,841	3,154	3,579	2,682	3,168	3,125	2,985	2,740	2,994	3,035	2,848	2,662	35,813
うちオンライン	1	0	0	0	0	3	3	0	1	0	0	0	8
地図等の写しの交付	4,797	5,504	6,118	5,367	5,260	5,250	5,465	5,181	4,682	5,373	4,944	3,604	61,545
うちオンライン	59	87	102	89	81	65	74	93	96	92	63	81	982
地図等の閲覧	0	0	0	0	0	0	0	0	1	2	0	0	3
その他	9	1	0	1	2	0	2	7	0	2	2	4	30
うちオンライン	0	0	0	0	0	0	0	0	0	0	0	0	0
合計	110,426	92,993	75,535	39,322	49,528	48,315	46,526	46,363	40,057	42,541	48,531	39,413	679,550

平成25年	H25.1	H25.2	H25.3	H25.4	H25.5	H25.6	H25.7	H25.8	H25.9	H25.10	H25.11	H25.12	合計
登記事項証明書	21,145	17,408	17,636	19,364	23,884	15,783	18,440	18,582	16,492	18,471	20,397	22,329	229,931
うちオンライン	4,073	3,394	4,058	5,884	4,443	4,034	4,399	4,408	3,777	4,826	3,784	4,561	51,641
要約書(閲覧)	18,706	24,357	17,938	24,918	20,079	30,497	18,561	13,475	25,358	18,512	16,261	25,643	254,305
印鑑証明	2,896	3,115	3,869	2,983	2,884	2,721	3,162	2,631	3,220	3,198	2,982	2,663	36,324
うちオンライン	0	0	0	0	0	0	0	0	1	0	0	0	1
地図等の写しの交付	5,336	4,342	4,907	4,709	4,670	4,020	5,574	4,453	4,031	4,631	4,523	4,585	55,781
うちオンライン	82	66	82	98	90	95	81	144	108	122	129	147	1,244
地図等の閲覧	0	0	0	0	0	0	0	0	0	0	0	1	1
その他	0	2	4	2	2	0	2	0	0	2	3	1	18
うちオンライン	0	0	0	0	0	0	0	0	0	0	0	0	0
合計	48,083	49,224	44,354	51,976	51,519	53,021	45,739	39,141	49,101	44,814	44,166	55,222	578,360

平成26年	H26.1	H26.2	H26.3	H26.4	H26.5	H26.6	H26.7	H26.8	H26.9	H26.10	H26.11	H26.12	合計
登記事項証明書	16,325	16,038	17,509	17,863	18,709	18,295	20,256	14,695	17,059	20,019	14,269	17,296	208,333
うちオンライン	3,876	3,964	4,556	5,658	3,885	4,602	4,874	3,630	4,322	5,094	3,864	4,171	52,496
要約書(閲覧)	16,323	19,567	15,622	15,398	18,238	17,568	5,084	3,216	4,059	5,373	3,803	5,629	129,880
印鑑証明	3,014	2,870	3,818	2,769	2,867	2,965	3,035	2,565	2,907	3,218	2,708	2,743	35,479
うちオンライン	1	0	0	0	0	0	0	0	0	0	0	0	1
地図等の写しの交付	3,721	3,339	4,363	4,519	4,002	3,791	3,884	3,416	4,140	3,833	4,216	3,737	46,961
うちオンライン	163	172	232	188	179	211	236	172	242	247	173	293	2,508
地図等の閲覧	0	0	13	0	4	1	1	0	0	1	0	4	24
その他	5	2	0	1	1	0	0	2	3	0	1	1	16
うちオンライン	0	0	0	0	0	0	0	0	0	0	0	0	0
合計	39,388	41,816	41,325	40,550	43,821	42,620	32,260	23,894	28,168	32,444	24,997	29,410	420,693

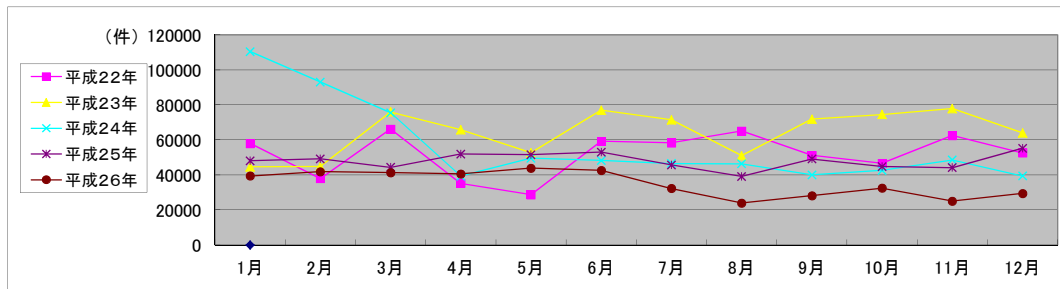

局名	さいたま方法務局
庁名	飯能出張所
登記所外証明書 発行請求機 設置場所	
備考	

国が実施した年度
包括的民間委託を実施した年度

1 従来の実施に要した経費

(単位:千円)

		平成22年度	平成23年度	平成24年度	平成25年度	平成26年度
人件費	常勤職員	0	0	0	0	0
	非常勤職員 (うち登記所外)	0 (0)	0 (0)	0 (0)	0 (0)	0 (0)
物件費		0	0	0	0	0
委託費等	委託費	8,187	6,475	6,995	7,640	7,820
	成功報酬等	0	0	0	0	0
	旅費その他	0	0	0	0	0
計(a)		8,187	6,475	6,995	7,640	7,820
参考値(b)	退職給付費用	0	0	0	0	0
	減価償却費	0	0	0	0	0
	間接部門費	0	0	0	0	0
(a)+(b)		8,187	6,475	6,995	7,640	7,820

※ 委託業務の停止期間中(平成23年5月16日～同年9月16日、平成24年7月2日～同年8月3日)は、国が委託業務を実施。

2 従来の実施に要した人員

(単位:人)

	平成22年度	平成23年度	平成24年度	平成25年度	平成26年度
常勤職員	0.0	0.0	0.0	0.0	0.0
非常勤職員 (うち登記所外)	0.0 (0.0)	0.0 (0.0)	0.0 (0.0)	0.0 (0.0)	0.0 (0.0)
業務委託職員(民間)	3.2	3.1	3.6	3.6	3.6

3 従来の実施方法等(従来業務実施における取扱数量)

(1) 乙号事件数 次葉のとおり

(2) 郵送請求取受数

H26.1	H26.2	H26.3	H26.4	H26.5	H26.6	H26.7	H26.8	H26.9	H26.10	H26.11	H26.12	合計
23	23	25	23	31	22	18	17	15	14	20	28	259

(3) 印刷/複写/閲覧/付記の割合

(4) 乙号事件数の曜日別動向

	印刷	複写	閲覧	付記
登記事項証明書	100%	0%	0%	0%
要約書(閲覧)	100%	0%	0%	0%
印鑑証明	100%	0%	0%	0%
地図等の写しの交付	100%	0%	0%	0%
地図等の閲覧	100%	0%	0%	0%
その他	0%	0%	0%	0%

月	火	水	木	金
13%	15%	18%	35%	19%

(5) 登記情報及び地図情報の電子データによる提供数

	平成24年		平成25年		平成26年	
	登記	地図	登記	地図	登記	地図
件数	0	0	0	0	0	0
筆個数	0	0	0	0	0	0

(6) 請求書枚数の時間別動向

8:30~9:00	9:00~9:30	9:30~10:00	10:00~10:30	10:30~11:00	11:00~11:30
10%	5%	13%	4%	11%	8%
11:30~12:00	12:00~12:30	12:30~13:00	13:00~13:30	13:30~14:00	14:00~14:30
3%	2%	1%	5%	3%	8%
14:30~15:00	15:00~15:30	15:30~16:00	16:00~16:30	16:30~17:00	17:00~17:15
3%	12%	2%	5%	4%	1%

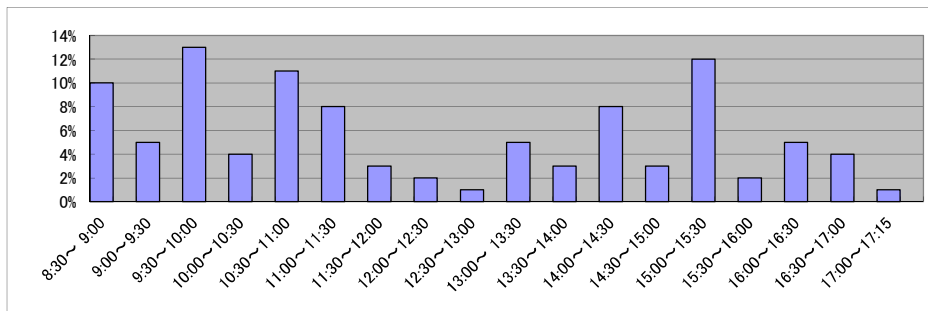

庁名 さいたま地方務局飯能出張所

平成22年	H22.1	H22.2	H22.3	H22.4	H22.5	H22.6	H22.7	H22.8	H22.9	H22.10	H22.11	H22.12	合計
登記事項証明書	5,159	4,769	5,770	5,444	5,014	5,350	4,922	4,469	4,830	5,334	5,237	4,490	60,788
うちオンライン	296	309	351	302	301	334	682	264	632	500	327	395	4,693
要約書(閲覧)	5,360	5,166	3,429	7,811	3,101	5,235	6,699	8,029	11,291	10,936	9,048	5,196	81,301
印鑑証明	719	766	1,097	812	733	837	859	836	903	822	954	893	10,231
うちオンライン	0	0	0	1	0	0	0	0	0	0	0	0	1
地図等の写しの交付	1,649	2,745	1,811	2,235	1,467	3,747	3,854	2,791	3,383	4,075	1,749	2,041	31,547
うちオンライン	0	1	3	9	2	7	22	5	17	3	14	9	92
地図等の閲覧	12	5	0	6	59	3	392	3,031	5,086	6,843	39	541	16,017
その他	0	0	0	0	0	1	2	0	1	0	1	0	5
うちオンライン	0	0	0	0	0	0	0	0	0	0	0	0	0
合計	12,899	13,451	12,107	16,308	10,374	15,173	16,728	19,156	25,494	28,010	17,028	13,161	199,889

平成23年	H23.1	H23.2	H23.3	H23.4	H23.5	H23.6	H23.7	H23.8	H23.9	H23.10	H23.11	H23.12	合計
登記事項証明書	4,427	5,066	5,352	4,540	4,507	4,963	6,408	5,230	4,403	4,592	4,442	6,364	60,294
うちオンライン	376	392	271	367	293	418	345	461	510	590	388	414	4,825
要約書(閲覧)	3,942	4,521	4,037	4,328	4,113	6,038	3,601	5,446	86,986	4,530	4,841	4,193	136,576
印鑑証明	897	859	937	788	747	967	1,092	839	971	967	819	888	10,771
うちオンライン	2	0	0	0	0	0	0	0	0	0	0	0	2
地図等の写しの交付	1,371	1,558	1,593	1,312	1,305	1,843	1,393	1,943	1,545	1,570	1,237	1,328	17,998
うちオンライン	7	10	4	6	5	3	3	5	2	6	5	8	64
地図等の閲覧	492	354	314	381	27	8	0	1	94	612	0	388	2,671
その他	0	0	0	0	0	0	0	0	2	0	0	2	4
うちオンライン	0	0	0	0	0	0	0	0	0	0	0	0	0
合計	11,129	12,358	12,233	11,349	10,699	13,819	12,494	13,459	94,001	12,271	11,339	13,163	228,314

平成24年	H24.1	H24.2	H24.3	H24.4	H24.5	H24.6	H24.7	H24.8	H24.9	H24.10	H24.11	H24.12	合計
登記事項証明書	5,417	5,003	5,395	4,839	4,789	5,338	5,370	4,223	4,326	5,496	8,922	10,562	69,680
うちオンライン	483	440	410	497	506	397	523	375	461	879	613	615	6,199
要約書(閲覧)	3,689	5,243	4,245	4,782	5,170	4,508	8,735	3,370	10,340	4,620	12,337	19,970	87,009
印鑑証明	773	912	1,233	822	894	999	819	896	1,032	802	951	887	11,020
うちオンライン	0	0	0	0	0	0	0	0	0	0	0	0	0
地図等の写しの交付	1,230	1,139	1,277	1,277	1,321	1,393	1,488	1,097	1,350	1,433	1,435	1,386	15,826
うちオンライン	4	6	9	7	7	14	16	17	11	31	20	22	164
地図等の閲覧	234	672	227	410	318	262	444	420	1,931	3,068	365	340	8,691
その他	0	0	0	1	0	0	0	1	0	0	1	0	3
うちオンライン	0	0	0	0	0	0	0	0	0	0	0	0	0
合計	11,343	12,969	12,377	12,131	12,492	12,500	16,856	10,007	18,979	15,419	24,011	33,145	192,229

平成25年	H25.1	H25.2	H25.3	H25.4	H25.5	H25.6	H25.7	H25.8	H25.9	H25.10	H25.11	H25.12	合計
登記事項証明書	5,406	5,187	4,830	6,341	4,845	5,827	7,389	4,427	8,187	5,195	5,663	4,503	67,800
うちオンライン	637	563	780	794	707	697	700	738	731	915	685	651	8,598
要約書(閲覧)	11,910	3,493	5,576	3,400	4,670	3,397	5,759	19,625	5,296	4,300	6,167	4,554	78,147
印鑑証明	870	1,021	1,143	892	985	889	1,028	769	958	1,083	905	854	11,397
うちオンライン	0	0	0	0	0	0	0	0	0	0	3	0	3
地図等の写しの交付	1,025	1,161	1,153	1,464	1,146	990	1,576	2,069	1,532	1,842	1,076	1,438	16,472
うちオンライン	16	14	20	19	14	17	30	20	25	13	29	21	238
地図等の閲覧	491	443	243	511	275	1,158	450	350	476	287	542	280	5,506
その他	0	3	0	0	0	0	0	0	0	0	0	0	3
うちオンライン	0	0	0	0	0	0	0	0	0	0	0	0	0
合計	19,702	11,308	12,945	12,608	11,921	12,261	16,202	27,240	16,449	12,707	14,353	11,629	179,325

平成26年	H26.1	H26.2	H26.3	H26.4	H26.5	H26.6	H26.7	H26.8	H26.9	H26.10	H26.11	H26.12	合計
登記事項証明書	4,932	4,447	4,952	4,806	4,833	5,292	5,469	3,710	4,727	5,492	4,829	6,276	59,765
うちオンライン	712	664	831	944	643	577	764	667	620	894	605	693	8,614
要約書(閲覧)	5,311	3,492	2,627	2,913	5,031	2,500	2,068	1,405	1,343	2,976	911	3,746	34,323
印鑑証明	900	874	1,334	907	948	882	1,119	885	1,066	1,009	748	959	11,631
うちオンライン	0	0	0	0	0	0	0	0	0	0	0	0	0
地図等の写しの交付	1,283	1,018	1,086	1,019	1,442	1,719	1,315	1,009	1,503	1,541	2,484	1,302	16,721
うちオンライン	25	13	26	31	15	18	16	28	28	14	17	27	258
地図等の閲覧	139	282	371	246	243	270	1,795	2,641	191	1,293	194	999	8,664
その他	0	0	0	0	0	0	0	0	0	0	0	0	0
うちオンライン	0	0	0	0	0	0	0	0	0	0	0	0	0
合計	12,565	10,113	10,370	9,891	12,497	10,663	11,766	9,650	8,830	12,311	9,166	13,282	131,104

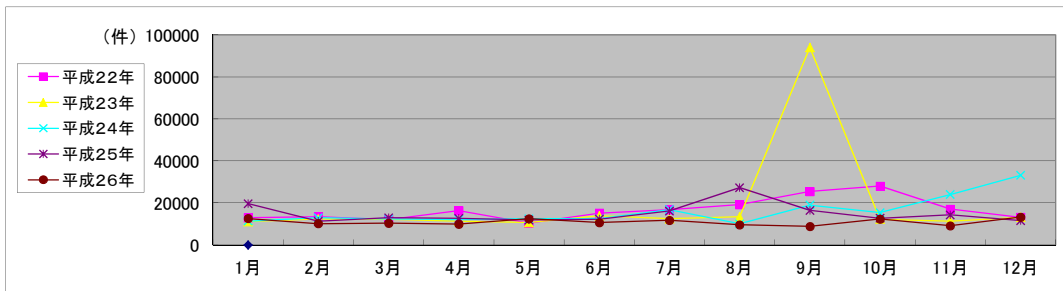

局名	さいたま地方裁判所
庁名	久喜支局
登記所外証明書 発行請求機 設置場所	
備考	

国が実施した年度
包括的民間委託を実施した年度

1 従来の実施に要した経費

(単位:千円)

		平成22年度	平成23年度	平成24年度	平成25年度	平成26年度
人件費	常勤職員	0	0	0	0	0
	非常勤職員	0	0	0	0	0
	(うち登記所外)	(0)	(0)	(0)	(0)	(0)
	物件費	0	0	0	0	0
	委託費等					
	委託費	16,593	13,973	15,095	16,486	16,875
	成功報酬等	0	0	0	0	0
	旅費その他	0	0	0	0	0
計(a)		16,593	13,973	15,095	16,486	16,875
参考値(b)	退職給付費用	0	0	0	0	0
	減価償却費	0	0	0	0	0
	間接部門費	0	0	0	0	0
(a)+(b)		16,593	13,973	15,095	16,486	16,875

※ 委託業務の停止期間中(平成24年7月2日～同年8月3日)は、国が委託業務を実施。

2 従来の実施に要した人員

(単位:人)

	平成22年度	平成23年度	平成24年度	平成25年度	平成26年度
常勤職員	0.0	0.0	0.0	0.0	0.0
非常勤職員	0.0	0.0	0.0	0.0	0.0
(うち登記所外)	(0.0)	(0.0)	(0.0)	(0.0)	(0.0)
業務委託職員(民間)	7.0	7.1	7.2	7.5	7.8

3 従来の実施方法等(従来業務実施における取扱数量)

(1) 乙号事件数 次葉のとおり

(2) 郵送請求取受数

H26.1	H26.2	H26.3	H26.4	H26.5	H26.6	H26.7	H26.8	H26.9	H26.10	H26.11	H26.12	合計
135	162	144	82	131	112	118	121	93	119	144	141	1,502

(3) 印刷/複写/閲覧/付記の割合

(4) 乙号事件数の曜日別動向

	印刷	複写	閲覧	付記
登記事項証明書	99%	1%		
要約書(閲覧)	100%		0%	
印鑑証明	100%			
地図等の写しの交付	100%	0%		
地図等の閲覧	100%		0%	
その他	0%	0%	0%	0%

月	火	水	木	金
	20%	26%	19%	17%
				18%

(5) 登記情報及び地図情報の電子データによる提供数

	平成24年		平成25年		平成26年	
	登記	地図	登記	地図	登記	地図
件数	0	0	1	0	1	0
筆個数	0	0	296,550	0	297,248	0

(6) 請求書枚数の時間別動向

8:30~9:00	9:00~9:30	9:30~10:00	10:00~10:30	10:30~11:00	11:00~11:30
	3%	6%	6%	10%	11%
					6%
	3%	5%	1%	4%	6%
	6%	8%	7%	7%	3%
					2%

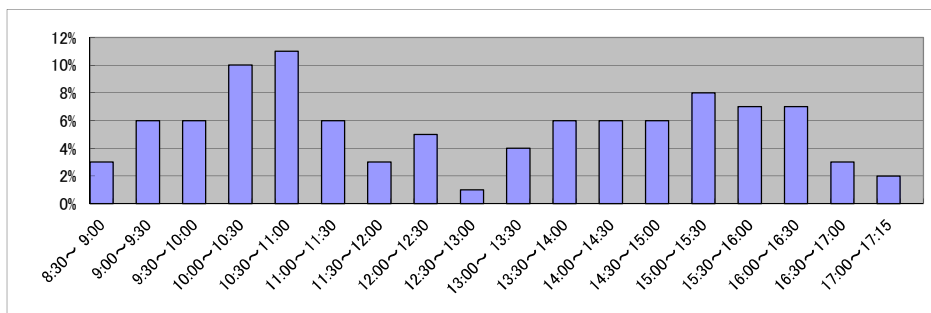

局名	さいたま地方税务局
庁名	坂戸出張所
登記所外証明書 発行請求機 設置場所	
備考	

国が実施した年度
包括的民間委託を実施した年度

1 従来の実施に要した経費

(単位:千円)

		平成22年度	平成23年度	平成24年度	平成25年度	平成26年度
人件費	常勤職員	4,326	0	0	0	0
	非常勤職員 (うち登記所外)	1,000 (0)	0 (0)	0 (0)	0 (0)	0 (0)
物件費		0	0	0	0	0
委託費等	委託費	4,687	6,490	7,012	7,658	7,838
	成功報酬等	0	0	0	0	0
	旅費その他	0	0	0	0	0
計(a)		10,013	6,490	7,012	7,658	7,838
参考値(b)	退職給付費用	847	0	0	0	0
	減価償却費	0	0	0	0	0
	間接部門費	198	0	0	0	0
(a)+(b)		11,058	6,490	7,012	7,658	7,838

※ 委託業務の停止期間中(平成24年7月2日～同年8月3日)は、国が委託業務を実施。

2 従来の実施に要した人員

(単位:人)

	平成22年度	平成23年度	平成24年度	平成25年度	平成26年度
常勤職員	1.0	0.0	0.0	0.0	0.0
非常勤職員 (うち登記所外)	0.6 (0.0)	0.0 (0.0)	0.0 (0.0)	0.0 (0.0)	0.0 (0.0)
業務委託職員(民間)	2.5	3.9	3.7	4.2	4.2

3 従来の実施方法等(従来業務実施における取扱数量)

(1) 乙号事件数 次葉のとおり

(2) 郵送請求取受数

H26.1	H26.2	H26.3	H26.4	H26.5	H26.6	H26.7	H26.8	H26.9	H26.10	H26.11	H26.12	合計
55	56	39	71	157	42	73	85	52	54	27	52	763

(3) 印刷/複写/閲覧/付記の割合

(4) 乙号事件数の曜日別動向

	印刷	複写	閲覧	付記
登記事項証明書	100%	0%	0%	0%
要約書(閲覧)	100%	0%	0%	0%
印鑑証明	100%	0%	0%	0%
地図等の写しの交付	100%	0%	0%	0%
地図等の閲覧	100%	0%	0%	0%
その他	0%	0%	0%	0%

月	火	水	木	金
25%	20%	16%	19%	20%

(5) 登記情報及び地図情報の電子データによる提供数

	平成24年		平成25年		平成26年	
	登記	地図	登記	地図	登記	地図
件数	1	0	0	0	0	0
筆個数	44,591	0	0	0	0	0

(6) 請求書枚数の時間別動向

8:30~9:00	9:00~9:30	9:30~10:00	10:00~10:30	10:30~11:00	11:00~11:30
	4%	4%	8%	4%	5%
11:30~12:00	11%	12:00~12:30	6%	12:30~13:00	2%
14:30~15:00	5%	15:00~15:30	6%	15:30~16:00	10%
				16:00~16:30	2%
				16:30~17:00	4%
				17:00~17:15	4%

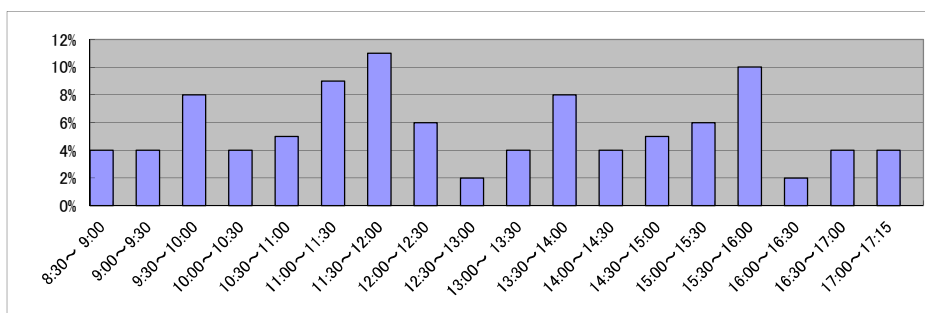

庁名	さいたま地方務局坂戸出張所
----	---------------

平成22年	H22.1	H22.2	H22.3	H22.4	H22.5	H22.6	H22.7	H22.8	H22.9	H22.10	H22.11	H22.12	合計
登記事項証明書	6,093	6,789	7,211	6,642	5,692	7,221	6,794	6,998	6,212	5,884	6,106	6,201	77,843
うちオンライン	1,214	1,398	1,647	1,788	1,322	1,554	1,178	1,531	1,398	1,498	1,340	1,628	17,496
要約書(閲覧)	4,292	4,913	4,627	2,661	7,027	6,116	3,813	5,622	4,548	6,256	4,360	1,537	55,772
印鑑証明	809	965	1,245	825	763	862	872	795	865	820	918	850	10,589
うちオンライン	0	0	0	0	0	0	0	0	0	0	0	0	0
地図等の写しの交付	1,925	2,319	1,980	2,121	2,072	2,370	2,251	2,481	2,525	2,085	1,965	1,892	25,986
うちオンライン	0	0	0	0	0	0	2	30	7	9	1	5	54
地図等の閲覧	28	10	7	1	5	11	8	35	5	2	0	3,555	3,667
その他	1	0	0	0	0	1	1	2	0	0	0	1	6
うちオンライン	0	0	0	0	0	0	0	0	0	0	0	0	0
合計	13,148	14,996	15,070	12,250	15,559	16,581	13,739	15,933	14,155	15,047	13,349	14,036	173,863

平成23年	H23.1	H23.2	H23.3	H23.4	H23.5	H23.6	H23.7	H23.8	H23.9	H23.10	H23.11	H23.12	合計
登記事項証明書	6,043	6,702	5,863	6,396	6,219	7,005	7,047	5,588	6,438	6,203	7,409	5,545	76,458
うちオンライン	1,205	1,163	1,435	1,519	1,565	1,493	1,407	1,378	1,525	1,802	2,008	1,635	18,135
要約書(閲覧)	3,766	2,616	4,972	7,138	3,178	1,877	6,164	5,315	2,844	5,283	5,584	3,741	52,478
印鑑証明	833	834	1,078	798	783	960	821	762	946	827	905	844	10,391
うちオンライン	0	0	0	0	0	0	0	0	0	1	0	4	5
地図等の写しの交付	2,399	1,894	1,738	1,607	2,456	2,128	1,970	1,924	2,311	1,801	2,858	1,578	24,664
うちオンライン	5	6	8	17	16	17	6	10	6	9	39	12	151
地図等の閲覧	103	3	0	2	0	0	0	0	5	0	1	1	115
その他	0	1	0	0	0	0	1	0	0	0	0	1	3
うちオンライン	0	0	0	0	0	0	0	0	0	0	0	0	0
合計	13,144	12,050	13,651	15,941	12,636	11,970	16,003	13,589	12,544	14,114	16,757	11,710	164,109

平成24年	H24.1	H24.2	H24.3	H24.4	H24.5	H24.6	H24.7	H24.8	H24.9	H24.10	H24.11	H24.12	合計
登記事項証明書	6,095	6,708	6,248	5,328	5,668	5,692	6,370	6,233	5,257	6,864	6,091	5,586	72,140
うちオンライン	1,754	1,297	1,489	1,487	1,294	1,401	1,649	1,628	1,499	1,843	1,603	1,630	18,574
要約書(閲覧)	7,419	15,048	5,155	5,543	3,461	3,120	3,657	5,150	4,549	5,267	5,041	2,564	65,974
印鑑証明	845	927	1,203	805	935	1,016	948	858	950	968	954	841	11,250
うちオンライン	3	0	6	0	0	0	0	2	2	12	3	0	28
地図等の写しの交付	1,719	2,145	1,615	1,474	1,608	1,661	1,925	1,801	1,546	2,149	1,774	1,280	20,697
うちオンライン	7	10	22	20	10	13	21	23	9	26	27	20	208
地図等の閲覧	9	0	2	2	2	1	4	1	0	0	2	4	27
その他	0	0	0	0	1	0	0	0	0	1	0	0	2
うちオンライン	0	0	0	0	0	0	0	0	0	0	0	0	0
合計	16,087	24,828	14,223	13,152	11,675	11,490	12,904	14,043	12,302	15,249	13,862	10,275	170,090

平成25年	H25.1	H25.2	H25.3	H25.4	H25.5	H25.6	H25.7	H25.8	H25.9	H25.10	H25.11	H25.12	合計
登記事項証明書	5,192	6,261	6,333	5,730	5,543	10,286	8,632	6,304	6,338	7,082	5,648	5,898	79,247
うちオンライン	1,388	1,154	1,404	1,719	1,368	1,489	1,805	1,433	1,481	2,062	1,581	1,533	18,417
要約書(閲覧)	2,009	1,054	2,547	5,020	3,697	5,185	3,371	5,148	3,866	1,365	1,465	1,217	35,944
印鑑証明	899	1,025	1,162	903	892	876	1,015	755	991	955	1,005	785	11,263
うちオンライン	0	3	0	2	0	1	1	5	1	9	1	2	25
地図等の写しの交付	1,578	1,790	1,741	1,488	1,546	2,073	1,816	1,701	1,798	1,686	1,673	1,462	20,352
うちオンライン	30	27	37	44	66	33	54	27	32	46	75	47	518
地図等の閲覧	0	95	55	1	2	2	6	3	0	3	0	0	167
その他	6	0	0	0	0	39	0	0	0	0	0	0	45
うちオンライン	0	0	0	0	0	0	0	0	0	0	0	0	0
合計	9,684	10,225	11,838	13,142	11,680	18,461	14,840	13,911	12,993	11,091	9,791	9,362	147,018

平成26年	H26.1	H26.2	H26.3	H26.4	H26.5	H26.6	H26.7	H26.8	H26.9	H26.10	H26.11	H26.12	合計
登記事項証明書	6,105	6,295	6,863	7,537	9,043	6,451	6,600	4,989	5,804	7,012	5,942	5,717	78,358
うちオンライン	1,543	1,279	1,390	2,048	1,689	1,531	1,658	1,475	1,533	2,116	1,645	1,734	19,641
要約書(閲覧)	1,289	856	2,214	2,540	2,143	1,901	3,256	975	924	1,364	2,097	1,468	21,027
印鑑証明	941	956	1,191	927	944	934	954	794	958	1,023	788	884	11,294
うちオンライン	3	1	0	3	1	2	20	0	2	7	8	5	52
地図等の写しの交付	1,465	1,765	1,478	1,504	1,721	1,830	1,677	1,535	1,663	1,874	1,377	2,099	19,988
うちオンライン	46	27	47	66	70	56	56	48	66	57	53	36	628
地図等の閲覧	61	36	35	24	32	71	98	25	139	35	183	5	744
その他	0	0	0	0	0	1	0	0	0	1	0	0	2
うちオンライン	0	0	0	0	0	0	0	0	0	0	0	0	0
合計	9,861	9,908	11,781	12,532	13,883	11,188	12,585	8,318	9,488	11,309	10,387	10,173	131,413

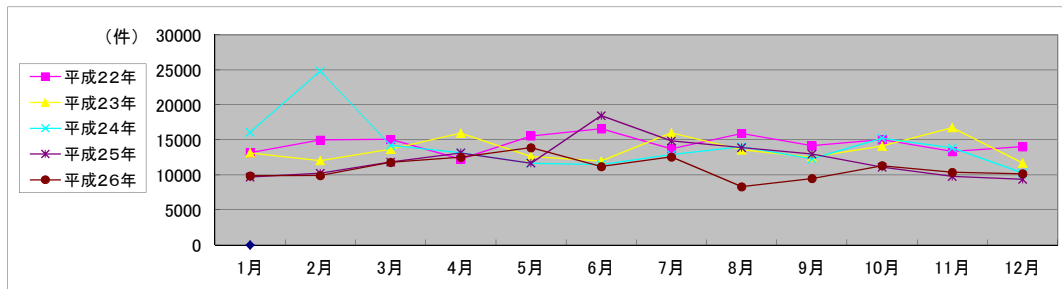

局名	さいたま方法務局
庁名	熊谷支局
登記所外証明書 発行請求機 設置場所	
備考	

国が実施した年度
包括的民間委託を実施した年度

1 従来の実施に要した経費

(単位:千円)

		平成22年度	平成23年度	平成24年度	平成25年度	平成26年度
人件費	常勤職員	21,857	0	0	0	0
	非常勤職員 (うち登記所外)	1,004 (0)	0 (0)	0 (0)	0 (0)	0 (0)
物件費		0	0	0	0	0
委託費等	委託費	12,278	14,693	15,872	17,335	17,744
	成功報酬等	0	0	0	0	0
	旅費その他	0	0	0	0	0
計(a)		35,139	14,693	15,872	17,335	17,744
参考値(b)	退職給付費用	3,390	0	0	0	0
	減価償却費	0	0	0	0	0
	間接部門費	794	0	0	0	0
(a)+(b)		39,323	14,693	15,872	17,335	17,744

※ 委託業務の停止期間中(平成24年7月2日～同年8月3日)は、国が委託業務を実施。

2 従来の実施に要した人員

(単位:人)

	平成22年度	平成23年度	平成24年度	平成25年度	平成26年度
常勤職員	4.0	0.0	0.0	0.0	0.0
非常勤職員 (うち登記所外)	0.6 (0.0)	0.0 (0.0)	0.0 (0.0)	0.0 (0.0)	0.0 (0.0)
業務委託職員(民間)	4.0	6.6	6.7	6.6	7.3

3 従来の実施方法等(従来業務実施における取扱数量)

(1) 乙号事件数 次葉のとおり

(2) 郵送請求取受数

H26.1	H26.2	H26.3	H26.4	H26.5	H26.6	H26.7	H26.8	H26.9	H26.10	H26.11	H26.12	合計
110	86	111	98	97	104	75	83	70	77	65	76	1,052

(3) 印刷/複写/閲覧/付記の割合

	印刷	複写	閲覧	付記
登記事項証明書	94%	6%		
要約書(閲覧)	81%		19%	
印鑑証明	100%			
地図等の写しの交付	100%	0%		
地図等の閲覧	0%		0%	
その他	0%	0%	0%	0%

(4) 乙号事件数の曜日別動向

月	火	水	木	金
22%	26%	15%	18%	19%

(5) 登記情報及び地図情報の電子データによる提供数

	平成24年		平成25年		平成26年	
	登記	地図	登記	地図	登記	地図
件数	0	0	0	0	0	0
筆個数	0	0	0	0	0	0

(6) 請求書枚数の時間別動向

8:30~9:00	9:00~9:30	9:30~10:00	10:00~10:30	10:30~11:00	11:00~11:30
	1%	3%	4%	8%	9%
11:30~12:00	12:00~12:30	12:30~13:00	13:00~13:30	13:30~14:00	14:00~14:30
	7%	7%	4%	7%	4%
14:30~15:00	15:00~15:30	15:30~16:00	16:00~16:30	16:30~17:00	17:00~17:15
	14%	6%	8%	3%	2%

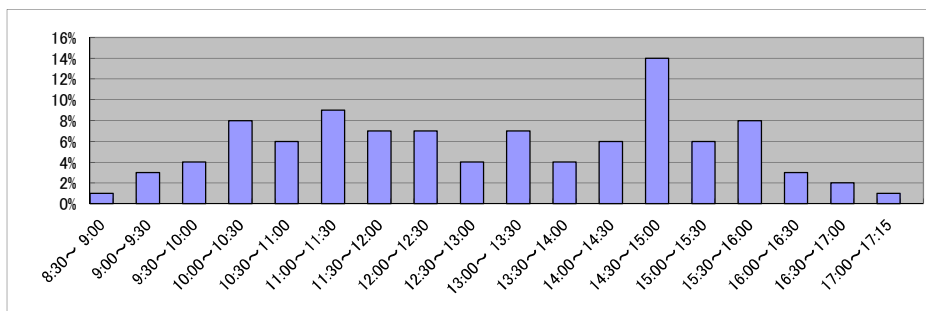

局名	さいたま地方法務局
庁名	本庄出張所
登記所外証明書 発行請求機 設置場所	
備考	

国が実施した年度
包括的民間委託を実施した年度

1 従来の実施に要した経費

(単位:千円)

		平成22年度	平成23年度	平成24年度	平成25年度	平成26年度
人件費	常勤職員	5,554	0	0	0	0
	非常勤職員	977	0	0	0	0
	(うち登記所外)	(0)	(0)	(0)	(0)	(0)
物件費		0	0	0	0	0
委託費等	委託費	3,568	5,838	6,307	6,888	7,050
	成功報酬等	0	0	0	0	0
	旅費その他	0	0	0	0	0
計(a)		10,099	5,838	6,307	6,888	7,050
参考値(b)	退職給付費用	847	0	0	0	0
	減価償却費	0	0	0	0	0
	間接部門費	198	0	0	0	0
(a)+(b)		11,144	5,838	6,307	6,888	7,050

※ 委託業務の停止期間中(平成24年7月2日～同年8月3日)は、国が委託業務を実施。

2 従来の実施に要した人員

(単位:人)

	平成22年度	平成23年度	平成24年度	平成25年度	平成26年度
常勤職員	1.0	0.0	0.0	0.0	0.0
非常勤職員	0.6	0.0	0.0	0.0	0.0
(うち登記所外)	(0.0)	(0.0)	(0.0)	(0.0)	(0.0)
業務委託職員(民間)	2.0	4.0	4.0	3.6	3.9

3 従来の実施方法等(従来業務実施における取扱数量)

(1) 乙号事件数 次葉のとおり

(2) 郵送請求取受数

H26.1	H26.2	H26.3	H26.4	H26.5	H26.6	H26.7	H26.8	H26.9	H26.10	H26.11	H26.12	合計
29	23	24	30	32	28	24	24	35	22	15	18	304

(3) 印刷/複写/閲覧/付記の割合

	印刷	複写	閲覧	付記
登記事項証明書	100%	0%	0%	0%
要約書(閲覧)	100%	0%	0%	0%
印鑑証明	100%	0%	0%	0%
地図等の写しの交付	100%	0%	0%	0%
地図等の閲覧	100%	0%	0%	0%
その他	0%	0%	0%	0%

(4) 乙号事件数の曜日別動向

月	火	水	木	金
25%	21%	17%	17%	20%

(5) 登記情報及び地図情報の電子データによる提供数

	平成24年		平成25年		平成26年	
	登記	地図	登記	地図	登記	地図
件数	1	0	1	0	1	0
筆個数	487	0	836	0	516	0

(6) 請求書枚数の時間別動向

8:30~9:00	9:00~9:30	9:30~10:00	10:00~10:30	10:30~11:00	11:00~11:30
	3%	8%	12%	6%	6%
11:30~12:00	12:00~12:30	12:30~13:00	13:00~13:30	13:30~14:00	14:00~14:30
6%	7%	0%	8%	4%	10%
14:30~15:00	15:00~15:30	15:30~16:00	16:00~16:30	16:30~17:00	17:00~17:15
6%	1%	8%	2%	6%	0%

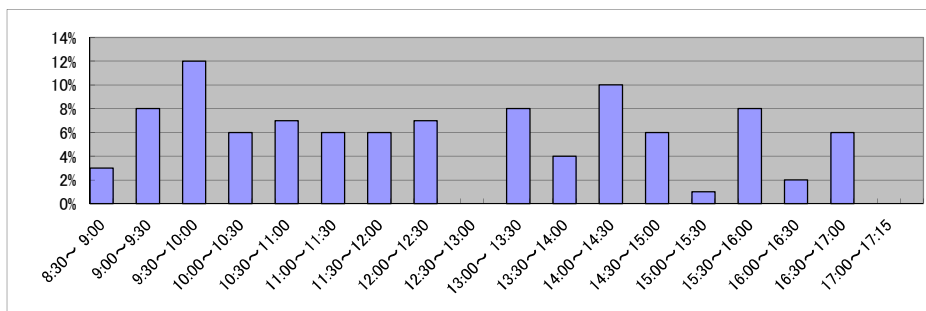

局名	さいたま方法務局
庁名	秩父支局
登記所外証明書 発行請求機 設置場所	
備考	

国が実施した年度
包括的民間委託を実施した年度

1 従来の実施に要した経費

(単位:千円)

		平成22年度	平成23年度	平成24年度	平成25年度	平成26年度
人件費	常勤職員	4,121	0	0	0	0
	非常勤職員	977	0	0	0	0
	(うち登記所外)	(0)	(0)	(0)	(0)	(0)
物件費		0	0	0	0	0
委託費等	委託費	0	5,076	5,484	5,989	6,130
	成功報酬等	0	0	0	0	0
	旅費その他	0	0	0	0	0
計(a)		5,098	5,076	5,484	5,989	6,130
参考値(b)	退職給付費用	847	0	0	0	0
	減価償却費	0	0	0	0	0
	間接部門費	198	0	0	0	0
(a)+(b)		6,143	5,076	5,484	5,989	6,130

※ 委託業務の停止期間中(平成24年7月2日～同年8月3日)は、国が委託業務を実施。

2 従来の実施に要した人員

(単位:人)

	平成22年度	平成23年度	平成24年度	平成25年度	平成26年度
常勤職員	1.0	0.0	0.0	0.0	0.0
非常勤職員	0.6	0.0	0.0	0.0	0.0
(うち登記所外)	(0.0)	(0.0)	(0.0)	(0.0)	(0.0)
業務委託職員(民間)	0.0	2.7	2.7	2.7	2.7

3 従来の実施方法等(従来業務実施における取扱数量)

(1) 乙号事件数 次葉のとおり

(2) 郵送請求取受数

H26.1	H26.2	H26.3	H26.4	H26.5	H26.6	H26.7	H26.8	H26.9	H26.10	H26.11	H26.12	合計
22	28	29	29	35	33	50	47	24	29	42	44	412

(3) 印刷/複写/閲覧/付記の割合

	印刷	複写	閲覧	付記
登記事項証明書	94%	6%		
要約書(閲覧)	98%		2%	
印鑑証明	100%			
地図等の写しの交付	100%	0%		
地図等の閲覧	100%		0%	
その他	0%	0%	0%	0%

(4) 乙号事件数の曜日別動向

月	火	水	木	金
23%	11%	23%	16%	27%

(5) 登記情報及び地図情報の電子データによる提供数

	平成24年		平成25年		平成26年	
	登記	地図	登記	地図	登記	地図
件数	0	0	0	0	0	0
筆個数	0	0	0	0	0	0

(6) 請求書枚数の時間別動向

8:30~9:00	9:00~9:30	9:30~10:00	10:00~10:30	10:30~11:00	11:00~11:30
	3%	10%	1%	8%	20%
11:30~12:00		12:00~12:30	12:30~13:00	13:00~13:30	13:30~14:00
8%		1%	1%	4%	6%
14:30~15:00		15:00~15:30	15:30~16:00	16:00~16:30	16:30~17:00
8%		3%	8%	4%	4%
					17:00~17:15
					0%

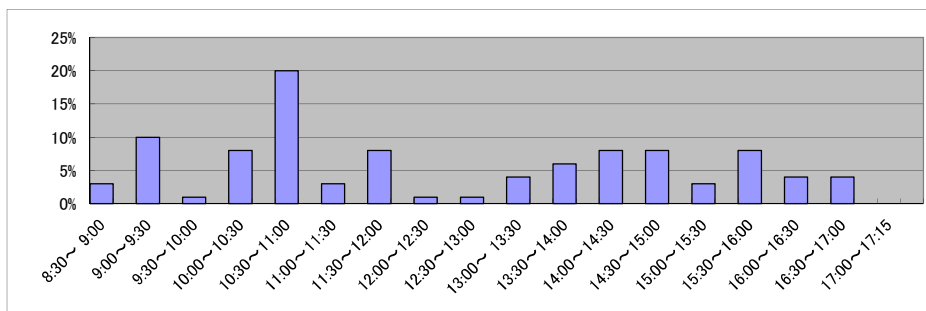

庁名	さいたま地方法務局秩父支局
----	---------------

平成22年	H22.1	H22.2	H22.3	H22.4	H22.5	H22.6	H22.7	H22.8	H22.9	H22.10	H22.11	H22.12	合計
登記事項証明書	4,157	4,010	4,214	2,242	2,878	4,066	3,519	3,220	3,102	3,665	2,968	2,769	40,810
うちオンライン	340	316	369	413	315	466	286	299	364	365	307	394	4,234
要約書(閲覧)	4,116	2,347	4,533	4,175	1,883	4,610	3,669	3,027	1,713	8,863	4,455	5,916	49,307
印鑑証明	440	432	590	466	392	461	427	443	491	395	401	383	5,321
うちオンライン	0	0	0	0	0	0	0	0	0	0	0	0	0
地図等の写しの交付	3,686	2,485	1,507	1,936	1,651	2,968	2,088	1,580	1,748	1,486	1,394	1,323	23,852
うちオンライン	0	0	0	0	0	0	0	0	0	0	0	0	0
地図等の閲覧	93	157	151	13	11	247	45	13	14	0	85	812	1,641
その他	0	1	2	1	2	0	1	0	2	2	3	0	14
うちオンライン	0	0	0	0	0	0	0	0	0	0	0	0	0
合計	12,492	9,432	10,997	8,833	6,817	12,352	9,749	8,283	7,070	14,411	9,306	11,203	120,945

平成23年	H23.1	H23.2	H23.3	H23.4	H23.5	H23.6	H23.7	H23.8	H23.9	H23.10	H23.11	H23.12	合計
登記事項証明書	3,519	3,093	3,467	2,748	3,114	3,937	3,026	3,818	2,834	3,528	3,429	2,881	39,394
うちオンライン	419	284	335	453	345	476	495	325	409	437	546	385	4,909
要約書(閲覧)	9,460	5,695	3,793	4,243	3,747	7,881	3,260	2,654	4,550	3,374	7,313	3,284	59,254
印鑑証明	443	484	583	452	348	500	423	399	488	415	397	406	5,338
うちオンライン	0	0	0	2	0	0	0	0	1	0	0	0	3
地図等の写しの交付	1,585	1,438	1,479	1,378	1,201	1,787	1,634	1,293	1,417	1,464	2,598	1,196	18,470
うちオンライン	2	2	2	5	4	6	7	9	12	6	9	14	78
地図等の閲覧	288	44	46	5	183	19	6	38	203	187	118	23	1,160
その他	0	0	2	0	0	0	0	0	1	2	0	0	5
うちオンライン	0	0	0	0	0	0	0	0	0	0	0	0	0
合計	15,295	10,754	9,370	8,826	8,593	14,124	8,349	8,202	9,493	8,970	13,855	7,790	123,621

平成24年	H24.1	H24.2	H24.3	H24.4	H24.5	H24.6	H24.7	H24.8	H24.9	H24.10	H24.11	H24.12	合計
登記事項証明書	3,009	3,661	3,433	3,613	3,640	3,389	3,345	3,674	2,901	5,272	4,000	2,863	42,800
うちオンライン	291	411	492	982	467	527	443	455	436	782	444	526	6,256
要約書(閲覧)	5,178	8,055	8,192	3,151	2,425	4,089	2,061	7,256	1,782	2,466	5,558	4,241	54,454
印鑑証明	422	455	561	471	460	487	507	535	473	442	498	476	5,787
うちオンライン	1	0	1	0	1	1	0	1	0	1	0	0	6
地図等の写しの交付	2,017	1,707	1,244	1,131	1,078	1,284	1,249	1,330	1,136	1,701	1,489	899	16,265
うちオンライン	9	13	21	20	16	17	12	28	16	28	11	28	219
地図等の閲覧	18	16	18	23	278	7	35	113	17	175	38	10	748
その他	0	1	0	0	0	0	0	3	0	0	0	0	4
うちオンライン	0	0	0	0	0	0	0	0	0	0	0	0	0
合計	10,644	13,895	13,448	8,389	7,881	9,256	7,197	12,911	6,309	10,056	11,583	8,489	120,058

平成25年	H25.1	H25.2	H25.3	H25.4	H25.5	H25.6	H25.7	H25.8	H25.9	H25.10	H25.11	H25.12	合計
登記事項証明書	4,084	3,701	4,079	3,753	3,572	3,117	4,199	2,970	3,919	4,070	3,367	2,873	43,704
うちオンライン	532	613	633	518	597	475	710	600	481	953	579	621	7,312
要約書(閲覧)	3,513	2,924	4,664	2,586	2,041	4,889	2,278	1,532	1,425	2,638	4,053	2,247	34,790
印鑑証明	481	510	599	408	481	492	532	433	535	549	427	472	5,919
うちオンライン	1	0	0	0	1	0	0	0	0	0	0	0	2
地図等の写しの交付	1,367	1,200	1,297	1,131	943	1,093	1,261	960	1,106	1,382	1,289	897	13,926
うちオンライン	24	30	42	22	37	12	27	21	21	22	28	8	294
地図等の閲覧	179	200	20	23	27	245	83	91	152	68	195	80	1,363
その他	0	0	0	0	1	0	0	0	0	0	0	0	1
うちオンライン	0	0	0	0	0	0	0	0	0	0	0	0	0
合計	9,624	8,535	10,659	7,901	7,065	9,836	8,353	5,986	7,137	8,707	9,331	6,569	99,703

平成26年	H26.1	H26.2	H26.3	H26.4	H26.5	H26.6	H26.7	H26.8	H26.9	H26.10	H26.11	H26.12	合計
登記事項証明書	3,757	2,536	3,133	3,501	3,085	3,504	4,237	2,953	3,681	3,383	2,806	2,896	39,472
うちオンライン	736	367	499	785	524	714	660	468	590	809	479	702	7,333
要約書(閲覧)	7,028	4,656	6,233	1,710	1,574	5,855	4,292	1,471	1,412	2,731	5,214	2,354	44,530
印鑑証明	468	425	665	460	435	522	550	380	562	524	416	442	5,849
うちオンライン	0	0	0	0	0	0	0	0	0	1	0	0	1
地図等の写しの交付	1,155	449	841	715	697	955	1,224	1,178	670	811	582	666	9,943
うちオンライン	15	15	14	35	11	29	38	17	36	29	23	25	287
地図等の閲覧	774	596	183	148	140	188	114	83	183	76	296	196	2,977
その他	0	0	0	0	1	2	2	0	0	0	0	0	5
うちオンライン	0	0	0	0	0	0	0	0	0	0	0	0	0
合計	13,182	8,662	11,055	6,534	5,932	11,026	10,419	6,065	6,508	7,525	9,314	6,554	102,776

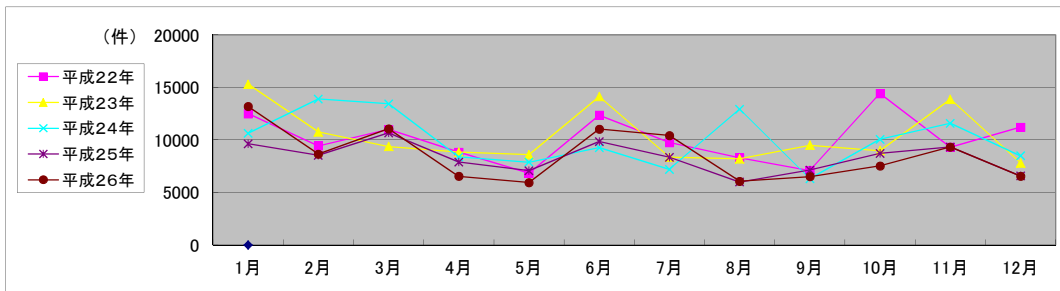

局名	さいたま方法務局
庁名	東松山支局
登記所外証明書 発行請求機 設置場所	
備考	

国が実施した年度
包括的民間委託を実施した年度

1 従来の実施に要した経費

(単位:千円)

		平成22年度	平成23年度	平成24年度	平成25年度	平成26年度
人件費	常勤職員	6,784	0	0	0	0
	非常勤職員 (うち登記所外)	1,006 (0)	0 (0)	0 (0)	0 (0)	0 (0)
物件費		0	0	0	0	0
委託費等	委託費	7,938	6,858	7,409	8,092	8,282
	成功報酬等	0	0	0	0	0
	旅費その他	0	0	0	0	0
計(a)		15,728	6,858	7,409	8,092	8,282
参考値(b)	退職給付費用	847	0	0	0	0
	減価償却費	0	0	0	0	0
	間接部門費	198	0	0	0	0
(a)+(b)		16,773	6,858	7,409	8,092	8,282

※ 委託業務の停止期間中(平成24年7月2日～同年8月3日)は、国が委託業務を実施。

2 従来の実施に要した人員

(単位:人)

	平成22年度	平成23年度	平成24年度	平成25年度	平成26年度
常勤職員	1.0	0.0	0.0	0.0	0.0
非常勤職員 (うち登記所外)	0.6 (0.0)	0.0 (0.0)	0.0 (0.0)	0.0 (0.0)	0.0 (0.0)
業務委託職員(民間)	2.6	3.7	3.0	3.9	4.7

3 従来の実施方法等(従来業務実施における取扱数量)

(1) 乙号事件数 次葉のとおり

(2) 郵送請求取受数

H26.1	H26.2	H26.3	H26.4	H26.5	H26.6	H26.7	H26.8	H26.9	H26.10	H26.11	H26.12	合計
42	41	41	44	52	43	39	44	41	42	36	30	495

(3) 印刷/複写/閲覧/付記の割合

(4) 乙号事件数の曜日別動向

	印刷	複写	閲覧	付記
登記事項証明書	85%	15%		
要約書(閲覧)	100%		0%	
印鑑証明	100%			
地図等の写しの交付	100%	0%		
地図等の閲覧	100%		0%	
その他	0%	0%	0%	0%

月	火	水	木	金
18%	15%	21%	17%	29%

(5) 登記情報及び地図情報の電子データによる提供数

	平成24年		平成25年		平成26年	
	登記	地図	登記	地図	登記	地図
件数	3	0	2	0	21	0
筆個数	84,088	0	4,204	0	3,562	0

(6) 請求書枚数の時間別動向

8:30~9:00	9:00~9:30	9:30~10:00	10:00~10:30	10:30~11:00	11:00~11:30
	4%	9%	7%	11%	12%
11:30~12:00	12:00~12:30	12:30~13:00	13:00~13:30	13:30~14:00	14:00~14:30
	5%	3%	1%	4%	8%
14:30~15:00	15:00~15:30	15:30~16:00	16:00~16:30	16:30~17:00	17:00~17:15
	2%	2%	9%	4%	1%

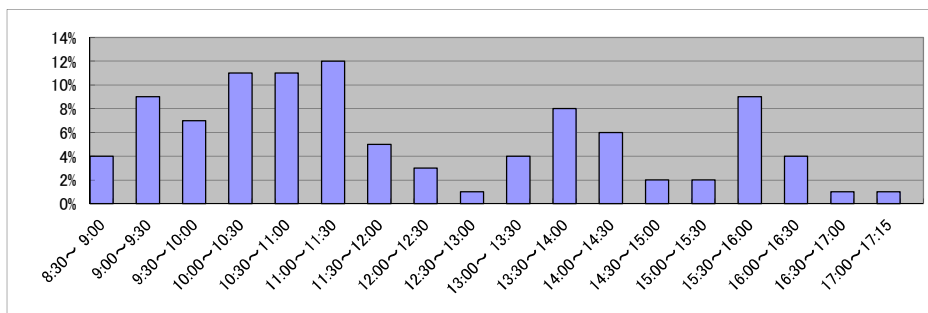

庁名	さいたま地方務局東松山支局
----	---------------

平成22年	H22.1	H22.2	H22.3	H22.4	H22.5	H22.6	H22.7	H22.8	H22.9	H22.10	H22.11	H22.12	合計
登記事項証明書	8,745	6,230	6,847	6,177	7,796	5,856	5,547	6,106	6,140	6,286	6,280	5,311	77,321
うちオンライン	693	870	1,024	982	1,097	938	846	813	914	751	744	1,294	10,966
要約書(閲覧)	7,891	3,675	2,828	6,082	2,030	4,878	8,238	4,535	2,215	4,628	9,089	8,684	64,773
印鑑証明	716	887	1,236	821	711	778	734	922	797	795	736	673	9,806
うちオンライン	0	0	0	0	0	0	0	0	0	0	0	0	0
地図等の写しの交付	2,174	1,619	1,565	1,772	1,623	1,676	1,791	1,380	1,822	1,712	4,883	1,418	23,435
うちオンライン	19	11	20	13	4	15	8	23	13	8	5	7	146
地図等の閲覧	1,665	905	1,869	2,469	1,104	968	3,756	1,070	1,308	6,960	5,058	3,110	30,242
その他	11	4	7	9	7	7	4	5	13	8	9	7	91
うちオンライン	0	0	0	0	0	0	0	0	0	0	0	0	0
合計	21,202	13,320	14,352	17,330	13,271	14,163	20,070	14,018	12,295	20,389	26,055	19,203	205,668

平成23年	H23.1	H23.2	H23.3	H23.4	H23.5	H23.6	H23.7	H23.8	H23.9	H23.10	H23.11	H23.12	合計
登記事項証明書	6,843	6,389	5,945	6,680	5,430	6,245	7,436	6,041	5,366	5,530	5,863	6,899	74,666
うちオンライン	839	708	792	1,038	977	1,094	845	960	905	948	948	835	10,889
要約書(閲覧)	3,251	5,394	29,910	3,179	2,741	85,215	3,141	2,488	4,009	3,566	10,403	2,296	155,593
印鑑証明	782	772	872	617	650	781	703	693	799	698	736	755	8,858
うちオンライン	0	0	0	0	0	0	0	0	0	0	0	0	0
地図等の写しの交付	1,888	1,724	1,672	1,824	2,002	1,708	1,806	2,392	1,880	2,883	2,966	2,128	24,873
うちオンライン	6	7	13	4	8	10	9	13	8	15	23	12	128
地図等の閲覧	1,459	2,681	3,882	501	99	565	130	260	529	555	2,149	1,098	13,908
その他	9	5	7	0	0	0	0	0	0	0	0	0	21
うちオンライン	0	0	0	0	0	0	0	0	0	0	0	0	0
合計	14,232	16,965	42,288	12,801	10,922	94,514	13,216	11,874	12,583	13,232	22,117	13,175	277,919

平成24年	H24.1	H24.2	H24.3	H24.4	H24.5	H24.6	H24.7	H24.8	H24.9	H24.10	H24.11	H24.12	合計
登記事項証明書	6,984	8,872	7,246	5,717	6,171	6,526	5,762	5,788	7,401	7,083	6,284	5,881	79,715
うちオンライン	925	975	1,036	1,017	1,072	991	995	867	867	1,170	1,116	1,098	12,129
要約書(閲覧)	1,880	4,089	1,291	1,423	1,454	3,192	4,141	4,987	7,871	4,866	4,899	6,837	46,930
印鑑証明	775	839	1,097	760	780	844	785	789	815	823	821	721	9,849
うちオンライン	0	0	0	0	0	0	0	0	0	0	0	0	0
地図等の写しの交付	2,070	2,636	2,037	1,999	1,744	2,555	2,060	2,053	3,928	2,250	1,839	1,571	26,742
うちオンライン	14	21	11	13	14	32	6	32	18	27	36	28	252
地図等の閲覧	1,268	490	238	215	618	282	331	479	471	765	1,294	1,366	7,817
その他	0	0	0	4	0	1	0	0	1	0	0	1	7
うちオンライン	0	0	0	0	0	0	0	0	0	0	0	0	0
合計	12,977	16,926	11,909	10,118	10,767	13,400	13,079	14,096	20,487	15,787	15,137	16,377	171,060

平成25年	H25.1	H25.2	H25.3	H25.4	H25.5	H25.6	H25.7	H25.8	H25.9	H25.10	H25.11	H25.12	合計
登記事項証明書	5,790	7,138	6,675	6,781	6,460	5,941	6,056	6,781	5,719	6,160	5,056	5,288	73,845
うちオンライン	1,170	1,219	1,099	1,448	1,134	1,259	1,371	1,174	936	1,343	831	990	13,974
要約書(閲覧)	2,080	2,114	1,458	2,774	1,817	955	4,293	2,676	5,190	1,886	1,198	1,232	27,673
印鑑証明	797	866	1,033	816	813	811	766	706	850	767	786	734	9,745
うちオンライン	3	3	0	3	0	0	3	0	0	0	0	4	16
地図等の写しの交付	1,443	1,571	1,537	1,591	1,826	1,698	1,478	1,897	1,726	1,544	1,845	1,277	19,433
うちオンライン	40	39	24	54	146	72	59	48	44	93	95	39	753
地図等の閲覧	180	1,120	596	334	614	151	229	206	202	1,129	380	379	5,520
その他	0	1	1	1	0	0	0	0	0	0	0	3	6
うちオンライン	0	0	0	0	0	0	0	0	0	0	0	0	0
合計	10,290	12,810	11,300	12,297	11,530	9,556	12,822	12,266	13,687	11,486	9,265	8,913	136,222

平成26年	H26.1	H26.2	H26.3	H26.4	H26.5	H26.6	H26.7	H26.8	H26.9	H26.10	H26.11	H26.12	合計
登記事項証明書	5,822	6,160	5,645	5,497	5,288	6,667	5,819	5,697	5,497	6,310	6,198	7,336	71,936
うちオンライン	1,295	976	991	1,296	1,220	1,305	1,189	1,084	1,146	1,418	887	1,365	14,172
要約書(閲覧)	2,012	2,970	964	5,182	767	1,304	4,610	7,937	3,069	1,887	1,417	1,067	33,186
印鑑証明	821	746	1,017	827	762	740	825	622	950	863	797	801	9,771
うちオンライン	0	0	0	2	0	1	4	0	2	0	1	1	11
地図等の写しの交付	1,406	1,478	1,303	1,616	1,424	1,492	1,616	1,347	1,220	1,574	2,203	1,781	18,460
うちオンライン	106	42	58	60	109	110	126	139	110	99	81	122	1,162
地図等の閲覧	952	350	664	175	188	132	337	713	682	805	271	231	5,500
その他	0	0	0	2	2	0	1	0	0	0	0	2	7
うちオンライン	0	0	0	0	0	0	0	0	0	0	0	0	0
合計	11,013	11,704	9,593	13,299	8,431	10,335	13,208	16,316	11,418	11,439	10,886	11,218	138,860

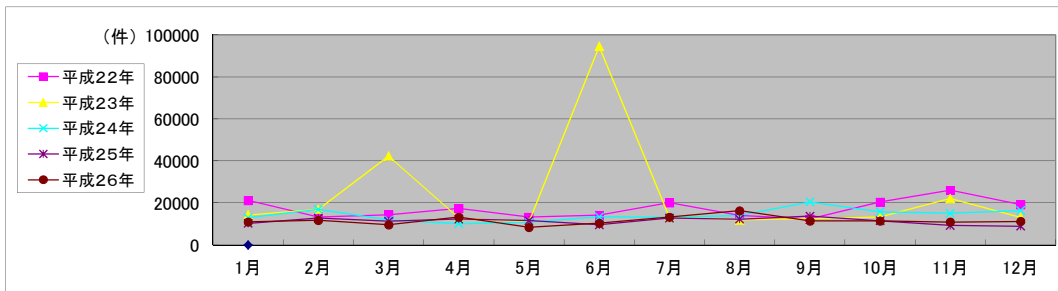

局名	千葉地方事務局	登記所外証明書 発行請求機設置庁	柏支局	

国が実施した年度
包括的民間委託を実施した年度

1 従来の実施に要した経費(単位:千円)

平成19年度民間委託実施庁: なし

			平成22年度	平成23年度	平成24年度	平成25年度	平成26年度
人件費	常勤職員		-	-	-	-	-
	非常勤職員		-	-	-	-	-
	(うち登記所外)		-	-	-	-	-
委託費等	委託費		-	-	-	-	-
計			0	0	0	0	0

平成20年度民間委託実施庁: なし

			平成22年度	平成23年度	平成24年度	平成25年度	平成26年度
人件費	常勤職員		-	-	-	-	-
	非常勤職員		-	-	-	-	-
	(うち登記所外)		-	-	-	-	-
委託費等	委託費		-	-	-	-	-
計			0	0	0	0	0

平成21年度民間委託実施庁: 本局・東金・松戸・柏・船橋

			平成22年度	平成23年度	平成24年度	平成25年度	平成26年度
人件費	常勤職員		0	0	0	0	0
	非常勤職員		0	1,328	2,802	0	0
	(うち登記所外)		(0)	(1,328)	(2,802)	(0)	(0)
委託費等	委託費		153,298	132,721	132,388	143,821	147,930
計			153,298	134,049	135,190	143,821	147,930

平成22年度民間委託実施庁: 市原・佐倉・成田・茂原・いすみ・市川

			平成22年度	平成23年度	平成24年度	平成25年度	平成26年度
人件費	常勤職員		0	0	0	0	0
	非常勤職員		0	0	0	0	0
	(うち登記所外)		(0)	(0)	(0)	(0)	(0)
委託費等	委託費		82,597	82,597	82,597	80,044	82,331
計			82,597	82,597	82,597	80,044	82,331

平成23年度民間委託実施庁(新規分): 木更津・館山・匝瑳・香取(千葉東出張所・野田出張所を含む)

			平成22年度	平成23年度	平成24年度	平成25年度	平成26年度
人件費	常勤職員		71,067	0	0	0	0
	非常勤職員		7,148	0	0	0	0
	(うち登記所外)		(0)	(0)	(0)	(0)	(0)
委託費等	委託費		23,417	42,469	42,361	46,019	47,334
計			101,632	42,469	42,361	46,019	47,334

2 従来の実施に要した人員(単位:人)

平成19年度民間委託実施庁: なし

		平成22年度	平成23年度	平成24年度	平成25年度	平成26年度
常勤職員		-	-	-	-	-
非常勤職員		-	-	-	-	-
(うち登記所外)		-	-	-	-	-
業務委託職員(民間)		-	-	-	-	-

平成20年度民間委託実施庁: なし

		平成22年度	平成23年度	平成24年度	平成25年度	平成26年度
常勤職員		-	-	-	-	-
非常勤職員		-	-	-	-	-
(うち登記所外)		-	-	-	-	-
業務委託職員(民間)		-	-	-	-	-

平成21年度民間委託実施庁: 本局・東金・松戸・柏・船橋

		平成22年度	平成23年度	平成24年度	平成25年度	平成26年度
常勤職員		0.0	0.0	0.0	0.0	0.0
非常勤職員		0.0	1.9	1.5	0.0	0.0
(うち登記所外)		(0.0)	(1.9)	(1.5)	(0.0)	(0.0)
業務委託職員(民間)		51.1	56.3	56.3	53.7	56.7

平成22年度民間委託実施庁: 市原・佐倉・成田・茂原・いすみ・市川

		平成22年度	平成23年度	平成24年度	平成25年度	平成26年度
常勤職員		0.0	0.0	0.0	0.0	0.0
非常勤職員		0.0	0.0	0.0	0.0	0.0
(うち登記所外)		(0.0)	(0.0)	(0.0)	(0.0)	(0.0)
業務委託職員(民間)		34.2	36.3	36.3	33.8	34.4

平成23年度民間委託実施庁(新規分): 木更津・館山・匝瑳・香取(千葉東出張所・野田出張所を含む)

		平成22年度	平成23年度	平成24年度	平成25年度	平成26年度
常勤職員		11.0	0.0	0.0	0.0	0.0
非常勤職員		4.8	0.0	0.0	0.0	0.0
(うち登記所外)		(0.0)	(0.0)	(0.0)	(0.0)	(0.0)
業務委託職員(民間)		10.6	17.3	17.3	20.4	20.6

局名	千葉地方務局
庁名	本局
登記所外証明書 発行請求機 設置場所	
備考	

国が実施した年度
包括的民間委託を実施した年度

1 従来の実施に要した経費

(単位:千円)

		平成22年度	平成23年度	平成24年度	平成25年度	平成26年度
人件費	常勤職員	6,595	0	0	0	0
	非常勤職員	1,008	0	0	0	0
	(うち登記所外)	(0)	(0)	(0)	(0)	(0)
物件費		0	0	0	0	0
委託費等	委託費	55,499	46,492	46,376	50,380	51,820
	成功報酬等	0	0	0	0	0
	旅費その他	0	0	0	0	0
計(a)		63,102	46,492	46,376	50,380	51,820
参考 値(b)	退職給付費用	970	0	0	0	0
	減価償却費	0	0	0	0	0
	間接部門費	219	0	0	0	0
(a)+(b)		64,291	46,492	46,376	50,380	51,820

2 従来の実施に要した人員

(単位:人)

	平成22年度	平成23年度	平成24年度	平成25年度	平成26年度
常勤職員	1.0	0.0	0.0	0.0	0.0
非常勤職員	0.6	0.0	0.0	0.0	0.0
(うち登記所外)	(0.0)	(0.0)	(0.0)	(0.0)	(0.0)
業務委託職員(民間)	17.7	18.4	18.4	17.1	17.9

3 従来の実施方法等(従来業務実施における取扱数量)

(1) 乙号事件数 次葉のとおり

(2) 郵送請求收受数

H26.1	H26.2	H26.3	H26.4	H26.5	H26.6	H26.7	H26.8	H26.9	H26.10	H26.11	H26.12	合計
846	812	821	908	839	865	803	703	708	855	775	810	9,745

(3) 印刷/複写/閲覧/付記の割合

	印刷	複写	閲覧	付記
登記事項証明書	98%	2%		
要約書(閲覧)	97%		3%	
印鑑証明	100%			
地図等の写しの交付	100%			
地図等の閲覧	100%			
その他	0%	0%	0%	0%

(4) 乙号事件数の曜日別動向

月	火	水	木	金
24%	18%	22%	18%	18%

(5) 登記情報及び地図情報の電子データによる提供数

	平成24年		平成25年		平成26年	
	登記	地図	登記	地図	登記	地図
件数	4	10	2	8	1	6
筆個数	637,388		14,305		95,789	

(6) 請求書枚数の時間別動向

8:30~9:00	9:00~9:30	9:30~10:00	10:00~10:30	10:30~11:00	11:00~11:30
	2%	3%	6%	6%	6%
11:30~12:00	12:00~12:30	12:30~13:00	13:00~13:30	13:30~14:00	14:00~14:30
8%	3%	3%	5%	5%	6%
14:30~15:00	15:00~15:30	15:30~16:00	16:00~16:30	16:30~17:00	17:00~17:15
9%	10%	8%	5%	3%	4%

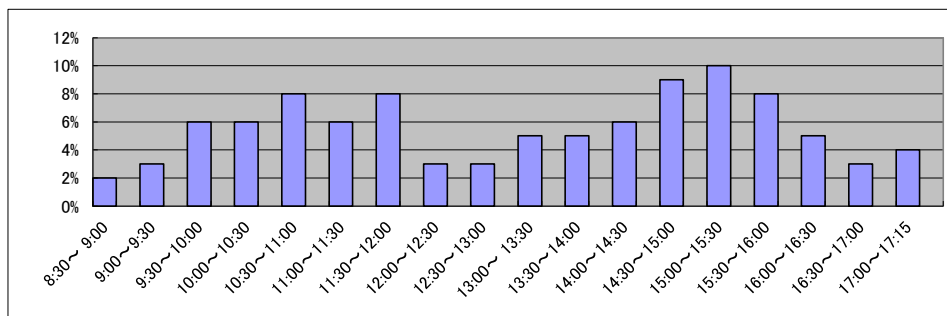

庁名	千葉地方法務局本局
----	-----------

平成22年	H22.1	H22.2	H22.3	H22.4	H22.5	H22.6	H22.7	H22.8	H22.9	H22.10	H22.11	H22.12	合計
登記事項証明書	39,336	42,712	47,748	42,735	36,350	43,068	42,830	42,128	42,481	48,406	43,747	39,070	510,611
うちオンライン	7,437	7,735	9,631	9,770	6,305	8,094	8,896	7,993	7,995	10,835	8,858	7,686	101,235
要約書(閲覧)	7,040	8,563	7,792	9,379	7,738	11,567	8,550	7,525	68,576	7,328	9,995	8,507	162,560
印鑑証明	15,172	12,908	15,870	11,881	11,721	12,727	12,872	10,551	14,983	11,136	12,398	9,389	151,608
うちオンライン	10	23	22	0	10	30	15	20	16	45	23	10	224
地図等の写しの交付	8,955	10,237	11,461	9,377	8,787	9,981	9,509	8,195	11,826	10,818	11,897	8,325	119,368
うちオンライン	58	46	60	54	32	53	52	51	50	77	77	49	659
地図等の閲覧	994	903	1,154	1,103	859	861	1,562	1,838	1,261	1,064	1,033	855	13,487
その他	26	3	3	46	4	2	5	3	4	1	3	2	102
うちオンライン	0	0	0	0	0	0	0	0	1	0	0	0	1
合計	71,523	75,326	84,028	74,521	65,459	78,206	75,328	70,240	139,131	78,753	79,073	66,148	957,736

平成23年	H23.1	H23.2	H23.3	H23.4	H23.5	H23.6	H23.7	H23.8	H23.9	H23.10	H23.11	H23.12	合計
登記事項証明書	46,888	43,561	44,076	38,644	38,595	44,016	40,502	37,462	40,144	41,039	52,935	38,259	506,121
うちオンライン	10,304	7,905	9,821	10,059	9,068	11,332	9,463	8,515	9,564	11,173	10,385	9,518	117,107
要約書(閲覧)	8,038	7,137	60,016	4,511	6,493	10,132	5,202	5,668	7,758	5,235	8,737	7,297	136,224
印鑑証明	15,816	14,164	13,069	10,293	9,034	12,185	11,173	10,556	10,949	13,473	12,197	10,726	143,635
うちオンライン	31	44	8	5	19	64	26	32	17	42	49	25	362
地図等の写しの交付	10,215	9,466	8,603	7,966	7,679	9,396	8,208	8,652	9,038	8,421	10,212	9,289	107,145
うちオンライン	76	83	63	38	46	82	103	108	107	127	101	103	1,037
地図等の閲覧	965	1,082	600	357	697	659	567	248	941	533	957	1,418	9,024
その他	6	1	2	0	2	3	8	0	0	1	2	0	25
うちオンライン	0	0	0	0	0	0	0	0	0	0	0	0	0
合計	81,928	75,411	126,366	61,771	62,500	76,391	65,660	62,586	68,830	68,702	85,040	66,989	902,174

平成24年	H24.1	H24.2	H24.3	H24.4	H24.5	H24.6	H24.7	H24.8	H24.9	H24.10	H24.11	H24.12	合計
登記事項証明書	40,600	45,531	40,488	40,448	39,938	39,142	41,800	38,748	33,319	43,835	41,107	35,879	480,835
うちオンライン	11,678	11,273	11,149	12,898	10,854	12,003	13,413	11,886	9,177	13,526	12,482	10,355	140,694
要約書(閲覧)	4,588	5,177	4,587	5,391	5,618	5,971	6,751	6,513	4,923	7,923	6,831	7,391	71,664
印鑑証明	12,473	13,622	14,734	12,096	11,496	11,123	13,281	10,677	11,695	11,844	10,934	9,054	143,029
うちオンライン	37	64	25	36	125	222	76	93	68	58	83	53	940
地図等の写しの交付	9,983	9,964	9,059	8,124	7,822	8,031	7,441	7,900	6,638	8,126	7,993	6,141	97,222
うちオンライン	140	167	360	367	418	446	422	399	398	464	542	500	4,623
地図等の閲覧	562	625	579	282	214	145	296	320	205	2,036	306	563	6,133
その他	1	2	2	20	20	26	19	20	21	26	22	21	200
うちオンライン	0	0	0	0	0	0	0	0	0	0	0	0	0
合計	68,207	74,921	69,449	66,361	65,108	64,438	69,588	64,178	56,801	73,790	67,193	59,049	799,083

平成25年	H25.1	H25.2	H25.3	H25.4	H25.5	H25.6	H25.7	H25.8	H25.9	H25.10	H25.11	H25.12	合計
登記事項証明書	35,857	39,562	41,770	43,019	43,791	38,730	40,914	39,014	36,429	41,752	36,740	36,390	473,968
うちオンライン	12,008	10,777	13,459	15,213	13,854	13,072	15,358	13,174	12,301	15,335	12,220	12,795	159,566
要約書(閲覧)	4,414	4,475	4,064	3,976	4,434	6,327	4,055	4,518	3,122	5,405	7,115	5,715	57,620
印鑑証明	12,685	13,137	15,098	11,665	10,660	10,441	12,657	9,820	13,169	12,336	11,644	10,043	143,355
うちオンライン	448	544	818	880	817	1,503	1,394	1,529	1,552	2,069	2,021	1,768	15,343
地図等の写しの交付	6,354	6,989	7,231	7,030	7,538	7,322	6,738	8,220	7,100	7,666	6,873	6,724	85,785
うちオンライン	543	603	645	662	775	700	721	605	714	751	690	595	8,004
地図等の閲覧	376	201	158	144	1,597	352	583	349	636	225	855	635	6,111
その他	24	26	15	18	21	25	28	17	14	20	19	14	241
うちオンライン	0	0	0	0	0	0	0	0	0	0	0	0	0
合計	59,710	64,390	68,336	65,852	68,041	63,197	64,975	61,938	60,470	67,404	63,246	59,521	767,080

平成26年	H26.1	H26.2	H26.3	H26.4	H26.5	H26.6	H26.7	H26.8	H26.9	H26.10	H26.11	H26.12	合計
登記事項証明書	43,930	39,056	42,651	44,527	37,948	42,043	42,795	34,152	38,283	43,632	34,600	40,167	483,784
うちオンライン	14,154	12,408	14,728	15,520	13,368	15,175	16,806	11,949	13,641	16,193	11,577	13,449	168,968
要約書(閲覧)	4,265	4,066	4,518	4,517	3,325	3,956	9,390	7,658	3,912	5,364	2,981	4,904	58,856
印鑑証明	13,579	11,605	15,028	11,438	11,039	11,421	11,916	10,096	12,954	12,121	9,928	11,354	142,479
うちオンライン	2,548	1,893	2,943	2,243	2,153	721	2,024	1,089	2,317	2,135	1,733	2,051	23,850
地図等の写しの交付	6,448	6,732	6,732	7,796	6,139	6,589	6,036	5,801	7,236	6,829	5,255	6,177	77,770
うちオンライン	690	688	734	724	538	675	695	616	590	593	451	593	7,587
地図等の閲覧	1,093	511	158	346	392	819	572	447	466	848	1,294	1,354	8,300
その他	19	17	16	12	13	17	1	1	2	2	5	2	107
うちオンライン	0	1	0	0	0	0	0	0	0	0	0	0	1
合計	69,334	61,987	69,103	68,636	58,856	64,845	70,710	58,155	62,853	68,796	54,063	63,958	771,296

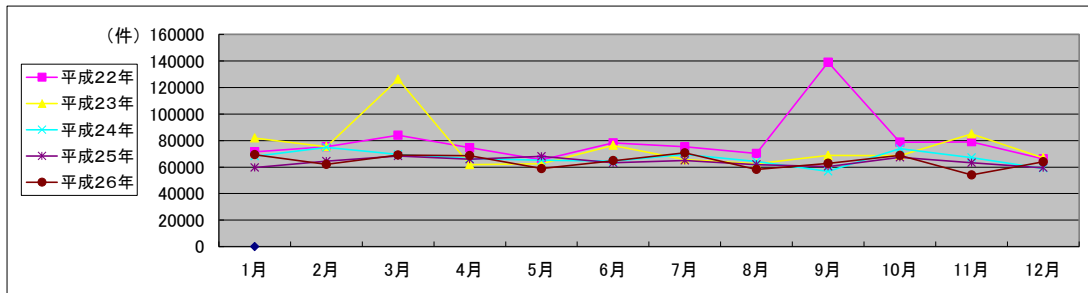

局名	千葉地方務局
庁名	東金出張所
登記所外証明書 発行請求機 設置場所	
備考	

国が実施した年度
包括的民間委託を実施した年度

1 従来の実施に要した経費

(単位:千円)

			平成22年度	平成23年度	平成24年度	平成25年度	平成26年度
人件費	常勤職員		0	0	0	0	0
		非常勤職員	0	0	0	0	0
		(うち登記所外)	(0)	(0)	(0)	(0)	(0)
	物件費		0	0	0	0	0
		委託費等	10,484	8,826	8,803	9,564	9,837
	委託費	0	0	0	0	0	
	成功報酬等	0	0	0	0	0	
	旅費その他	0	0	0	0	0	
計(a)			10,484	8,826	8,826	9,564	9,837
参考 値(b)	退職給付費用		0	0	0	0	0
	減価償却費		0	0	0	0	0
	間接部門費		0	0	0	0	0
(a)+(b)			10,484	8,826	8,826	9,564	9,837

2 従来の実施に要した人員

(単位:人)

	平成22年度	平成23年度	平成24年度	平成25年度	平成26年度
常勤職員	0.0	0.0	0.0	0.0	0.0
非常勤職員	0.0	0.0	0.0	0.0	0.0
(うち登記所外)	(0.0)	(0.0)	(0.0)	(0.0)	(0.0)
業務委託職員(民間)	4.9	5.3	5.3	4.9	4.6

3 従来の実施方法等(従来業務実施における取扱数量)

(1) 乙号事件数 次葉のとおり

(2) 郵送請求受取数

H26.1	H26.2	H26.3	H26.4	H26.5	H26.6	H26.7	H26.8	H26.9	H26.10	H26.11	H26.12	合計
74	104	107	104	100	115	109	102	85	97	83	82	1,162

(3) 印刷/複写/閲覧/付記の割合

	印刷	複写	閲覧	付記
登記事項証明書	97%	3%		
要約書(閲覧)	99%		1%	
印鑑証明	100%			
地図等の写しの交付	99%	1%		
地図等の閲覧	99%		1%	
その他	99%	1%	0%	0%

(4) 乙号事件数の曜日別動向

月	火	水	木	金
25%	18%	15%	20%	22%

(5) 登記情報及び地図情報の電子データによる提供数

	平成24年		平成25年		平成26年	
	登記	地図	登記	地図	登記	地図
件数	0	0	3	0	2	0
筆個数	0	0	459,362		239,225	

(6) 請求書枚数の時間別動向

8:30~9:00	9:00~9:30	9:30~10:00	10:00~10:30	10:30~11:00	11:00~11:30
4%	6%	7%	5%	6%	7%
11:30~12:00	12:00~12:30	12:30~13:00	13:00~13:30	13:30~14:00	14:00~14:30
5%	2%	4%	3%	7%	16%
14:30~15:00	15:00~15:30	15:30~16:00	16:00~16:30	16:30~17:00	17:00~17:15
4%	8%	5%	8%	2%	1%

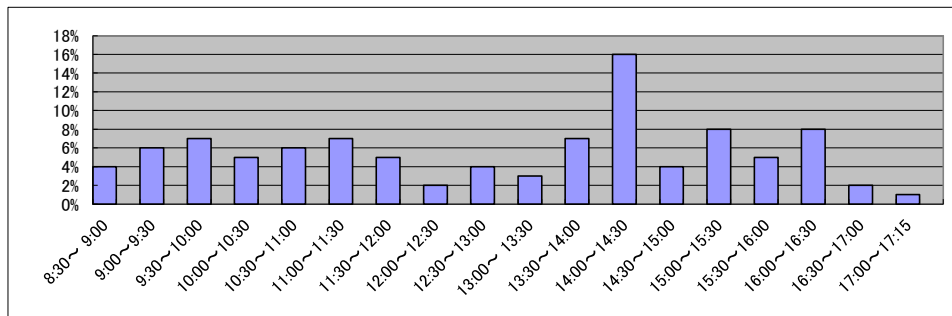

庁名	千葉地方財務局東金出張所
----	--------------

平成22年	H22.1	H22.2	H22.3	H22.4	H22.5	H22.6	H22.7	H22.8	H22.9	H22.10	H22.11	H22.12	合計
登記事項証明書	6,079	6,748	7,554	7,029	5,918	6,346	19,040	13,004	6,459	5,794	6,890	10,669	101,530
うちオンライン	827	720	1,023	1,027	711	930	726	798	709	847	665	948	9,931
要約書(閲覧)	2,573	2,706	2,755	2,171	1,978	2,449	2,868	2,079	2,209	3,638	1,676	2,011	29,113
印鑑証明	957	863	1,157	879	755	900	916	694	781	804	823	753	10,282
うちオンライン	0	0	0	0	0	0	0	0	0	0	0	0	0
地図等の写しの交付	1,576	1,600	1,668	1,460	1,540	1,592	1,513	1,458	1,785	1,558	1,938	1,216	18,904
うちオンライン	10	8	54	11	1	14	3	9	2	4	6	3	125
地図等の閲覧	560	645	750	715	529	1,227	1,111	675	759	482	595	746	8,794
その他	0	0	1	0	0	0	2	0	0	1	0	0	4
うちオンライン	0	0	0	0	0	0	0	0	0	0	0	0	0
合計	11,745	12,562	13,885	12,254	10,720	12,514	25,450	17,910	11,993	12,277	11,922	15,395	168,627

平成23年	H23.1	H23.2	H23.3	H23.4	H23.5	H23.6	H23.7	H23.8	H23.9	H23.10	H23.11	H23.12	合計
登記事項証明書	5,454	6,408	5,351	5,709	5,208	5,942	5,623	6,749	7,606	6,557	8,032	6,546	75,185
うちオンライン	586	760	810	902	829	931	868	806	1,072	906	986	966	10,422
要約書(閲覧)	2,209	6,543	3,153	2,315	2,682	2,418	1,872	4,053	1,971	3,541	1,955	1,447	34,159
印鑑証明	1,151	1,013	997	753	749	806	954	816	899	955	986	959	11,038
うちオンライン	0	0	0	0	0	0	0	0	0	0	0	0	0
地図等の写しの交付	1,400	1,496	1,294	1,337	1,431	1,442	1,432	1,528	1,695	1,524	1,430	1,072	17,081
うちオンライン	7	5	7	4	2	12	14	10	13	28	28	10	140
地図等の閲覧	1,290	739	678	824	594	1,170	772	1,795	782	905	800	343	10,692
その他	3	0	1	1	0	0	0	0	0	0	0	0	5
うちオンライン	0	0	0	1	0	0	0	0	0	0	0	0	1
合計	11,507	16,199	11,474	10,939	10,664	11,778	10,653	14,941	12,953	13,482	13,203	10,367	148,160

平成24年	H24.1	H24.2	H24.3	H24.4	H24.5	H24.6	H24.7	H24.8	H24.9	H24.10	H24.11	H24.12	合計
登記事項証明書	6,576	7,892	7,955	6,947	6,402	5,735	6,428	8,669	5,676	7,675	6,221	5,104	81,280
うちオンライン	972	917	1,034	1,247	993	1,088	1,047	936	692	1,036	1,043	885	11,890
要約書(閲覧)	3,242	2,138	3,716	1,810	27,114	4,356	1,621	5,674	1,664	2,824	1,713	1,666	57,538
印鑑証明	991	1,005	1,111	878	848	929	882	797	869	974	839	789	10,912
うちオンライン	0	0	0	0	0	0	0	0	0	0	0	0	0
地図等の写しの交付	1,172	1,452	1,277	997	1,495	1,260	1,199	1,191	1,138	1,251	1,138	903	14,473
うちオンライン	9	22	32	29	29	20	13	34	20	13	21	20	262
地図等の閲覧	645	885	659	1,018	509	838	779	1,285	827	779	1,016	729	9,969
その他	0	0	0	0	0	0	0	0	0	0	1	0	1
うちオンライン	0	0	0	0	0	0	0	0	0	0	0	0	0
合計	12,626	13,372	14,718	11,650	36,368	13,118	10,909	17,616	10,174	13,503	10,928	9,191	174,173

平成25年	H25.1	H25.2	H25.3	H25.4	H25.5	H25.6	H25.7	H25.8	H25.9	H25.10	H25.11	H25.12	合計
登記事項証明書	6,193	6,301	6,497	6,728	7,287	6,633	6,205	6,355	5,631	6,849	6,559	9,750	80,988
うちオンライン	881	895	825	1,019	1,150	896	952	606	812	789	724	713	10,262
要約書(閲覧)	2,728	2,618	1,748	1,747	2,198	2,087	2,170	4,941	1,623	1,200	1,615	1,770	26,445
印鑑証明	1,034	1,047	1,111	928	949	842	893	811	961	1,059	917	749	11,301
うちオンライン	0	0	0	0	0	0	0	0	0	0	0	0	0
地図等の写しの交付	1,166	1,144	1,161	1,186	1,560	1,120	1,285	937	1,067	1,219	1,529	1,260	14,634
うちオンライン	43	39	19	39	158	65	46	47	60	64	67	31	678
地図等の閲覧	646	1,143	683	798	1,405	981	472	844	536	591	576	671	9,346
その他	0	0	1	0	0	4	0	2	0	0	0	0	7
うちオンライン	0	0	0	0	0	0	0	0	0	0	0	0	0
合計	11,767	12,253	11,201	11,387	13,399	11,667	11,025	13,890	9,818	10,918	11,196	14,200	142,721

平成26年	H26.1	H26.2	H26.3	H26.4	H26.5	H26.6	H26.7	H26.8	H26.9	H26.10	H26.11	H26.12	合計
登記事項証明書	12,053	6,549	5,933	5,800	8,184	6,315	6,527	6,653	8,971	7,050	6,776	8,829	89,640
うちオンライン	873	844	736	965	755	910	830	727	894	917	1,253	2,174	11,878
要約書(閲覧)	2,073	1,822	1,280	2,796	1,185	2,430	1,027	1,627	2,188	2,207	1,484	2,085	22,204
印鑑証明	953	971	1,102	800	825	982	920	719	914	941	847	818	10,992
うちオンライン	0	0	0	0	0	0	0	0	0	0	0	0	0
地図等の写しの交付	1,079	1,164	1,091	1,057	1,223	1,049	1,005	1,125	1,608	1,158	947	990	13,496
うちオンライン	52	74	44	49	67	47	56	46	40	69	24	58	626
地図等の閲覧	768	1,928	760	665	709	945	585	1,073	897	918	614	421	10,283
その他	0	1	0	1	0	0	0	0	0	0	1	4	7
うちオンライン	0	0	0	0	0	0	0	0	0	0	0	0	0
合計	16,926	12,435	10,166	11,119	12,126	11,721	10,064	11,197	14,578	12,274	10,669	13,147	146,422

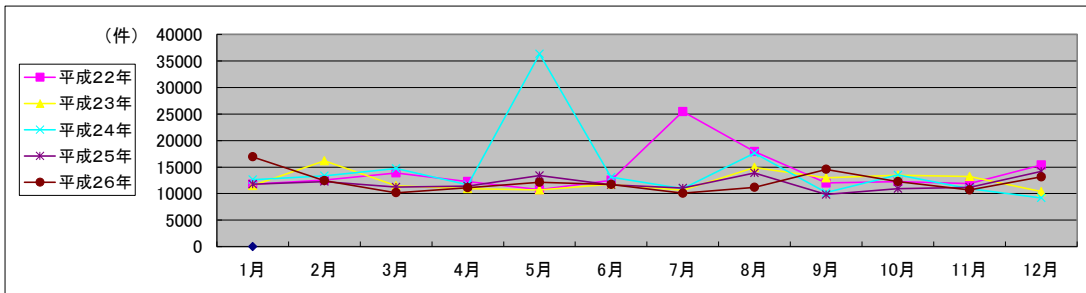

局名	千葉地方事務局
庁名	松戸支局
登記所外証明書 発行請求機 設置場所	
備考	

国が実施した年度
包括的民間委託を実施した年度

1 従来の実施に要した経費

(単位:千円)

			平成22年度	平成23年度	平成24年度	平成25年度	平成26年度
人件費	常勤職員		0	0	0	0	0
	非常勤職員 (うち登記所外)		0 (0)	0 (0)	0 (0)	0 (0)	0 (0)
物件費			0	0	0	0	0
委託費等	委託費		27,039	21,436	21,382	23,229	23,892
	成功報酬等		0	0	0	0	0
	旅費その他		0	0	0	0	0
計(a)			27,039	21,436	21,382	23,229	23,892
参考 値(b)	退職給付費用		0	0	0	0	0
	減価償却費		0	0	0	0	0
間接部門費			0	0	0	0	0
(a)+(b)			27,039	21,436	21,382	23,229	23,892

2 従来の実施に要した人員

(単位:人)

	平成22年度	平成23年度	平成24年度	平成25年度	平成26年度
常勤職員	0.0	0.0	0.0	0.0	0.0
非常勤職員 (うち登記所外)	0.0 (0.0)	0.0 (0.0)	0.0 (0.0)	0.0 (0.0)	0.0 (0.0)
業務委託職員(民間)	10.5	10.9	10.9	9.5	10.8

3 従来の実施方法等(従来業務実施における取扱数量)

(1) 乙号事件数 次葉のとおり

(2) 郵送請求取受数

H26.1	H26.2	H26.3	H26.4	H26.5	H26.6	H26.7	H26.8	H26.9	H26.10	H26.11	H26.12	合計
331	389	316	283	274	268	325	326	316	331	255	290	3,704

(3) 印刷/複写/閲覧/付記の割合

	印刷	複写	閲覧	付記
登記事項証明書	98%	2%		
要約書(閲覧)	100%		0%	
印鑑証明	100%			
地図等の写しの交付	91%	9%		
地図等の閲覧	100%		0%	
その他	100%	0%	0%	0%

(4) 乙号事件数の曜日別動向

月	火	水	木	金
18%	21%	23%	18%	20%

(5) 登記情報及び地図情報の電子データによる提供数

	平成24年		平成25年		平成26年	
	登記	地図	登記	地図	登記	地図
件数	0	0	0	0	1	0
筆個数	0	0	0	0	129,378	0

(6) 請求書枚数の時間別動向

8:30~9:00	9:00~9:30	9:30~10:00	10:00~10:30	10:30~11:00	11:00~11:30
8%	2%	3%	9%	6%	8%
11:30~12:00	12:00~12:30	12:30~13:00	13:00~13:30	13:30~14:00	14:00~14:30
6%	4%	2%	8%	8%	5%
14:30~15:00	15:00~15:30	15:30~16:00	16:00~16:30	16:30~17:00	17:00~17:15
9%	11%	4%	2%	3%	2%

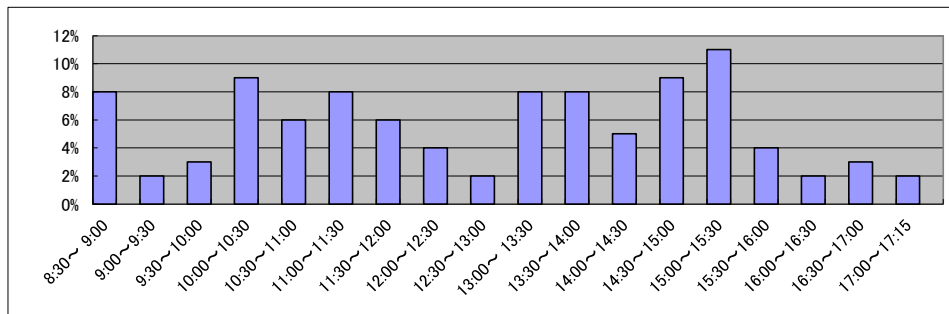

庁名 千葉地方務局松戸支局

平成22年	H22.1	H22.2	H22.3	H22.4	H22.5	H22.6	H22.7	H22.8	H22.9	H22.10	H22.11	H22.12	合計
登記事項証明書	18,011	20,619	21,173	17,948	18,458	19,244	21,806	32,271	18,994	22,386	17,557	18,914	247,381
うちオンライン	2,011	2,172	2,857	2,535	2,293	2,675	2,416	2,973	2,718	2,534	2,910	2,996	31,090
要約書(閲覧)	5,207	13,790	5,068	5,750	13,004	4,834	5,112	3,798	5,830	5,742	4,916	4,207	77,258
印鑑証明	2,343	2,572	2,993	2,529	2,239	2,569	2,701	2,339	2,480	2,377	2,452	2,226	29,820
うちオンライン	0	0	0	0	0	0	0	0	3	42	0	0	45
地図等の写しの交付	5,303	6,118	5,472	5,187	4,940	5,844	4,762	5,291	12,704	7,136	6,380	4,638	73,775
うちオンライン	41	51	40	43	41	55	34	41	43	0	38	28	455
地図等の閲覧	510	277	263	217	219	184	312	181	203	164	147	148	2,825
その他	4	3	2	8	3	6	2	9	8	12	11	11	79
うちオンライン	0	0	0	0	0	0	0	0	0	0	0	0	0
合計	31,378	43,379	34,971	31,639	38,863	32,681	34,695	43,889	40,219	37,817	31,463	30,144	431,138

平成23年	H23.1	H23.2	H23.3	H23.4	H23.5	H23.6	H23.7	H23.8	H23.9	H23.10	H23.11	H23.12	合計
登記事項証明書	17,416	18,647	19,633	17,936	16,672	19,458	17,803	17,865	18,414	19,400	20,173	19,767	223,184
うちオンライン	2,736	2,964	2,977	3,805	2,818	3,249	2,937	3,268	3,119	3,303	3,261	3,304	37,741
要約書(閲覧)	4,883	7,522	5,960	6,453	4,312	6,010	5,309	3,794	3,761	7,298	3,446	2,977	61,725
印鑑証明	2,508	2,494	2,779	2,249	2,149	2,398	2,328	2,226	2,411	2,549	2,428	2,226	28,745
うちオンライン	2	0	0	5	0	0	0	3	0	0	3	0	13
地図等の写しの交付	5,036	5,729	5,412	5,308	5,221	6,215	5,173	5,660	5,442	5,613	7,337	4,988	67,134
うちオンライン	27	37	38	42	39	60	39	54	46	56	67	65	570
地図等の閲覧	88	58	15	5	6	4	36	42	15	18	1	18	306
その他	6	6	9	1	4	3	1	0	3	2	17	35	87
うちオンライン	0	0	0	0	0	0	0	0	0	0	0	0	0
合計	29,937	34,456	33,808	31,952	28,364	34,088	30,650	29,587	30,046	34,880	33,402	30,011	381,181

平成24年	H24.1	H24.2	H24.3	H24.4	H24.5	H24.6	H24.7	H24.8	H24.9	H24.10	H24.11	H24.12	合計
登記事項証明書	25,106	19,484	22,433	18,822	20,027	18,774	17,616	20,202	19,633	20,641	19,439	18,883	241,060
うちオンライン	3,378	3,052	3,521	3,826	3,684	3,564	3,525	3,800	3,010	4,169	4,007	3,636	43,172
要約書(閲覧)	4,998	8,606	2,787	5,578	11,702	4,217	4,078	4,522	3,393	5,456	5,240	3,391	63,968
印鑑証明	2,523	2,704	3,039	2,440	2,423	2,472	2,537	2,252	2,409	2,576	2,321	2,215	29,911
うちオンライン	5	0	15	5	2	5	4	4	5	1	3	3	52
地図等の写しの交付	5,629	5,587	5,660	6,191	5,761	6,176	6,740	7,339	5,149	6,431	5,870	6,014	72,547
うちオンライン	61	103	73	66	95	82	88	85	73	76	106	94	1,002
地図等の閲覧	3	9	8	1	3	0	0	0	5	0	0	0	29
その他	9	22	1	6	17	4	24	30	41	9	0	25	188
うちオンライン	0	0	0	0	0	0	0	0	0	0	0	0	0
合計	38,268	36,412	33,928	33,038	39,933	31,643	30,995	34,345	30,625	35,118	32,870	30,528	407,703

平成25年	H25.1	H25.2	H25.3	H25.4	H25.5	H25.6	H25.7	H25.8	H25.9	H25.10	H25.11	H25.12	合計
登記事項証明書	17,811	18,936	17,477	22,117	20,643	17,520	19,190	17,536	17,139	18,994	22,923	16,049	226,335
うちオンライン	3,282	3,708	3,835	5,633	4,790	3,790	4,332	3,905	3,339	4,160	4,528	3,673	48,975
要約書(閲覧)	2,960	4,773	3,158	3,757	2,826	3,363	3,087	2,554	2,884	3,653	3,086	12,198	48,299
印鑑証明	2,333	2,700	3,027	2,589	2,342	2,261	2,511	2,096	2,610	2,734	2,492	2,223	29,918
うちオンライン	2	0	3	5	6	2	14	0	2	4	3	0	41
地図等の写しの交付	5,195	5,830	4,927	4,233	4,392	4,394	4,641	4,710	4,589	4,361	4,115	3,570	54,957
うちオンライン	73	81	240	278	279	246	276	360	233	364	323	309	3,062
地図等の閲覧	3	1	1	0	0	1	0	0	0	0	0	0	6
その他	32	7	39	18	5	24	3	21	3	51	53	48	304
うちオンライン	0	0	0	0	0	0	0	0	0	0	0	0	0
合計	28,334	32,247	28,629	32,714	30,208	27,563	29,432	26,917	27,225	29,793	32,669	34,088	359,819

平成26年	H26.1	H26.2	H26.3	H26.4	H26.5	H26.6	H26.7	H26.8	H26.9	H26.10	H26.11	H26.12	合計
登記事項証明書	22,399	24,533	20,117	18,724	21,657	21,630	19,337	19,202	16,447	20,202	16,022	16,995	237,265
うちオンライン	3,350	3,573	3,837	4,584	4,475	4,563	4,556	4,154	4,041	4,847	4,136	4,252	50,368
要約書(閲覧)	3,270	3,471	2,897	4,253	4,743	2,877	2,559	2,251	2,554	3,749	4,149	2,177	38,950
印鑑証明	2,505	2,344	3,050	2,192	2,212	2,281	2,464	1,931	2,477	2,518	2,004	2,220	28,198
うちオンライン	0	2	8	0	1	4	4	7	2	4	1	0	33
地図等の写しの交付	3,616	9,713	4,043	3,623	4,039	3,537	3,296	4,120	3,742	3,872	3,888	3,299	50,788
うちオンライン	234	272	296	251	274	220	224	183	245	260	136	188	2,783
地図等の閲覧	0	0	0	0	1	0	0	0	0	0	0	1	2
その他	24	48	30	51	37	24	21	32	41	42	28	43	421
うちオンライン	0	0	1	0	0	0	0	1	0	0	1	0	3
合計	31,814	40,109	30,137	28,843	32,689	30,349	27,677	27,536	25,261	30,383	26,091	24,735	355,624

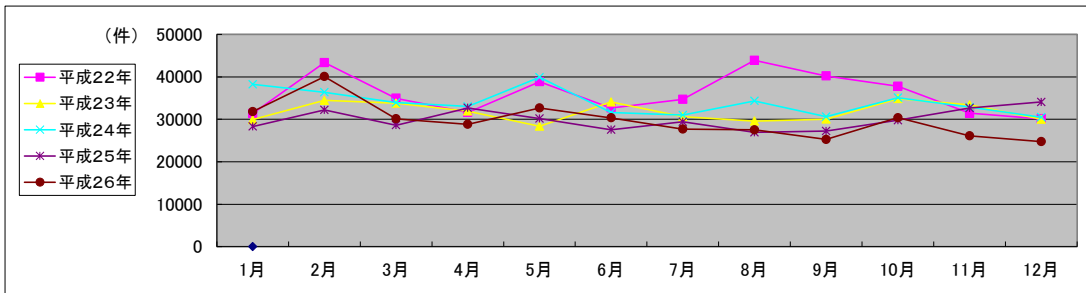

局名	千葉地方務局	
庁名	柏支局	
登記所外証明書 発行請求機 設置場所	野田市役所	
備考		

国が実施した年度
包括的民間委託を実施した年度

1 従来の実施に要した経費

(単位:千円)

			平成22年度	平成23年度	平成24年度	平成25年度	平成26年度
人件費	常勤職員		7,892	0	0	0	0
	非常勤職員		1,128	1,328	2,802	0	0
	(うち登記所外)		(0)	(1,328)	(2,802)	(0)	(0)
物件費			0	0	0	0	0
委託費等	委託費		25,518	24,322	24,261	26,356	27,110
	成功報酬等		0	0	0	0	0
	旅費その他		0	0	0	0	0
計(a)		34,538	25,650	27,063	26,356	27,110	
参考 値(b)	退職給付費用		970	0	0	0	0
	減価償却費		0	0	0	0	0
	間接部門費		219	0	0	0	0
(a)+(b)			35,727	25,650	27,063	26,356	27,110

2 従来の実施に要した人員

(単位:人)

	平成22年度	平成23年度	平成24年度	平成25年度	平成26年度
常勤職員	1.0	0.0	0.0	0.0	0.0
非常勤職員	0.6	1.9	1.5	0.0	0.0
(うち登記所外)	(0.0)	(1.9)	(1.5)	(0.0)	(0.0)
業務委託職員(民間)	7.9	10.6	10.6	10.2	11.4

3 従来の実施方法等(従来業務実施における取扱数量)

(1) 乙号事件数 次葉のとおり

(2) 郵送請求受取数

H26.1	H26.2	H26.3	H26.4	H26.5	H26.6	H26.7	H26.8	H26.9	H26.10	H26.11	H26.12	合計
256	272	262	262	241	219	221	236	200	257	191	180	2,797

(3) 印刷/複写/閲覧/付記の割合

	印刷	複写	閲覧	付記
登記事項証明書	96%	4%		
要約書(閲覧)	42%		58%	
印鑑証明	100%			
地図等の写しの交付	96%	4%		
地図等の閲覧	0%		0%	
その他	0%	0%	0%	0%

(4) 乙号事件数の曜日別動向

月	火	水	木	金
29%	18%	16%	19%	18%

(5) 登記情報及び地図情報の電子データによる提供数

	平成24年		平成25年		平成26年	
	登記	地図	登記	地図	登記	地図
件数	2	0	1	0	2	0
筆個数	466,964		90,868		504,678	

(6) 請求書枚数の時間別動向

8:30~9:00	9:00~9:30	9:30~10:00	10:00~10:30	10:30~11:00	11:00~11:30
	5%	7%	6%	5%	6%
11:30~12:00	12:00~12:30	12:30~13:00	13:00~13:30	13:30~14:00	14:00~14:30
	3%	7%	3%	8%	4%
14:30~15:00	15:00~15:30	15:30~16:00	16:00~16:30	16:30~17:00	17:00~17:15
	8%	9%	5%	6%	7%

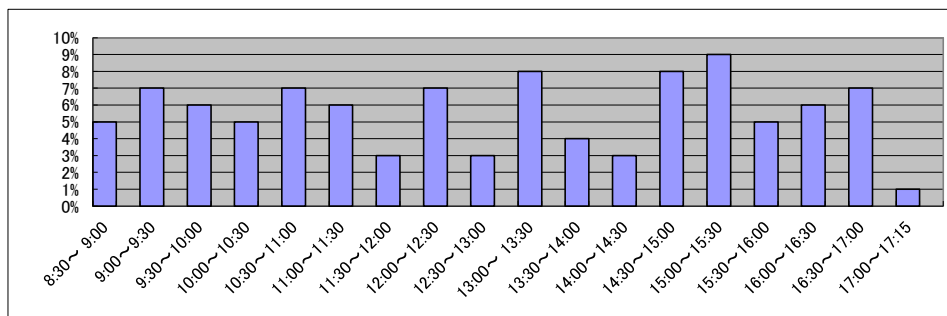

庁名	千葉地方事務局柏支局
----	------------

平成22年	H22.1	H22.2	H22.3	H22.4	H22.5	H22.6	H22.7	H22.8	H22.9	H22.10	H22.11	H22.12	合計
登記事項証明書	25,015	24,368	24,024	20,005	19,667	22,805	24,174	32,636	21,140	18,552	19,360	20,773	272,519
うちオンライン	3,782	3,196	4,136	3,626	4,010	3,803	4,186	4,672	4,623	3,906	4,630	4,706	49,276
要約書(閲覧)	10,751	10,295	5,929	8,508	6,335	10,711	8,241	6,098	5,542	6,496	6,156	7,234	92,296
印鑑証明	3,484	3,822	3,981	3,293	3,163	3,811	3,384	3,214	3,268	3,457	3,876	3,138	41,891
うちオンライン	0	0	0	0	0	0	0	0	0	0	0	0	0
地図等の写しの交付	6,948	7,998	7,398	6,558	6,692	7,273	6,520	6,551	7,127	6,609	6,975	5,942	82,591
うちオンライン	17	15	17	18	18	30	37	30	22	25	42	22	293
地図等の閲覧	791	1,553	861	748	968	1,269	1,136	640	1,119	917	1,200	1,226	12,428
その他	11	4	4	0	2	0	4	3	2	3	4	3	40
うちオンライン	0	0	0	0	0	0	0	0	0	0	0	0	0
合計	47,000	48,040	42,197	39,112	36,827	45,869	43,459	49,142	38,198	36,034	37,571	38,316	501,765

平成23年	H23.1	H23.2	H23.3	H23.4	H23.5	H23.6	H23.7	H23.8	H23.9	H23.10	H23.11	H23.12	合計
登記事項証明書	21,637	22,960	20,157	19,402	20,040	21,984	18,137	19,752	18,897	21,199	19,211	18,397	241,773
うちオンライン	4,309	4,458	4,864	4,543	4,202	4,641	4,072	4,706	4,227	4,708	4,569	4,414	53,713
要約書(閲覧)	7,032	8,015	7,125	12,458	5,233	7,795	5,103	4,541	7,733	8,298	4,559	4,265	82,157
印鑑証明	3,690	3,668	5,000	3,099	3,303	3,726	3,471	3,150	3,807	3,826	3,612	3,129	43,481
うちオンライン	0	0	0	0	0	0	0	0	0	0	0	0	0
地図等の写しの交付	6,962	6,458	6,877	6,215	6,991	7,644	6,130	7,250	7,475	7,160	6,277	6,172	81,611
うちオンライン	48	38	47	50	74	59	48	44	54	64	142	137	805
地図等の閲覧	719	658	501	459	499	858	728	340	632	549	657	1,327	7,927
その他	6	2	1	2	4	2	2	2	0	2	247	0	266
うちオンライン	0	0	0	0	0	0	0	0	0	0	0	0	0
合計	40,046	41,761	39,661	41,635	36,070	42,009	33,569	35,035	38,544	41,032	34,563	33,290	457,215

平成24年	H24.1	H24.2	H24.3	H24.4	H24.5	H24.6	H24.7	H24.8	H24.9	H24.10	H24.11	H24.12	合計
登記事項証明書	19,414	20,536	18,238	21,073	21,673	20,282	19,096	20,067	17,876	20,268	20,020	18,809	237,352
うちオンライン	5,140	4,651	4,564	5,143	4,969	4,473	4,627	4,447	4,165	5,073	4,939	4,485	56,676
要約書(閲覧)	4,515	3,934	3,911	7,881	3,692	4,305	4,101	5,934	5,881	20,443	5,800	9,303	79,700
印鑑証明	3,447	2,530	3,188	3,236	3,498	3,385	3,510	3,267	3,429	3,437	3,455	2,967	39,349
うちオンライン	0	0	0	0	1	0	0	0	0	0	3	0	4
地図等の写しの交付	6,178	6,026	6,047	5,496	6,183	5,735	5,739	5,589	5,409	5,438	5,326	5,490	68,656
うちオンライン	138	192	134	113	233	208	315	278	247	290	323	2,744	5,215
地図等の閲覧	782	720	789	655	780	906	771	519	695	951	401	762	8,731
その他	0	0	4	1	0	0	5	2	1	1	1	0	14
うちオンライン	0	0	0	0	0	0	0	0	0	0	0	0	0
合計	34,336	33,746	32,177	38,342	35,826	34,613	33,217	35,381	33,292	50,538	35,003	37,331	433,802

平成25年	H25.1	H25.2	H25.3	H25.4	H25.5	H25.6	H25.7	H25.8	H25.9	H25.10	H25.11	H25.12	合計
登記事項証明書	18,590	20,929	20,247	22,670	22,693	20,410	22,130	18,506	18,667	24,030	20,742	19,419	249,033
うちオンライン	4,815	4,350	4,624	6,343	5,062	4,460	5,629	4,131	4,249	5,029	5,127	4,490	58,309
要約書(閲覧)	5,628	5,114	3,384	4,593	4,292	5,263	7,663	4,232	3,235	6,456	3,487	18,205	71,552
印鑑証明	3,477	3,700	4,487	3,603	3,764	3,650	3,543	2,937	3,557	4,254	3,731	2,925	43,628
うちオンライン	0	0	0	0	0	0	0	0	0	0	0	0	0
地図等の写しの交付	5,238	5,564	5,524	5,466	6,768	5,440	5,899	5,940	5,345	5,850	5,264	6,322	68,620
うちオンライン	318	218	234	698	638	478	595	492	524	498	395	386	5,474
地図等の閲覧	471	543	901	566	848	1,456	1,690	817	985	0	0	0	8,277
その他	1	1	0	0	0	2	0	1	0	2	2	2	11
うちオンライン	0	0	0	0	0	0	0	0	0	0	0	0	0
合計	33,405	35,851	34,543	36,898	38,365	36,221	40,925	32,433	31,789	40,592	33,226	46,873	441,121

平成26年	H26.1	H26.2	H26.3	H26.4	H26.5	H26.6	H26.7	H26.8	H26.9	H26.10	H26.11	H26.12	合計
登記事項証明書	24,149	20,851	24,345	21,214	20,464	19,664	20,828	19,465	19,789	22,490	17,012	18,974	249,245
うちオンライン	4,702	4,116	4,915	5,579	4,802	5,085	5,315	4,362	4,656	5,554	4,630	4,670	58,386
要約書(閲覧)	5,279	5,209	4,247	4,747	3,225	4,944	4,038	3,516	4,422	4,125	3,573	3,537	50,862
印鑑証明	3,732	3,685	4,691	3,633	3,321	3,642	3,604	3,110	3,683	3,621	3,363	3,246	43,331
うちオンライン	0	0	0	0	0	0	0	0	0	0	0	3	3
地図等の写しの交付	4,748	4,826	4,918	4,739	4,514	8,027	4,490	4,772	5,396	5,147	3,942	4,536	60,055
うちオンライン	446	497	538	355	270	285	321	327	378	254	255	248	4,174
地図等の閲覧	0	0	0	0	0	0	0	0	0	0	0	0	0
その他	0	2	2	0	1	1	0	5	0	0	3	1	15
うちオンライン	0	0	2	0	0	0	0	0	0	0	0	0	2
合計	37,908	34,573	38,203	34,333	31,525	36,278	32,960	30,868	33,290	35,383	27,893	30,294	403,508

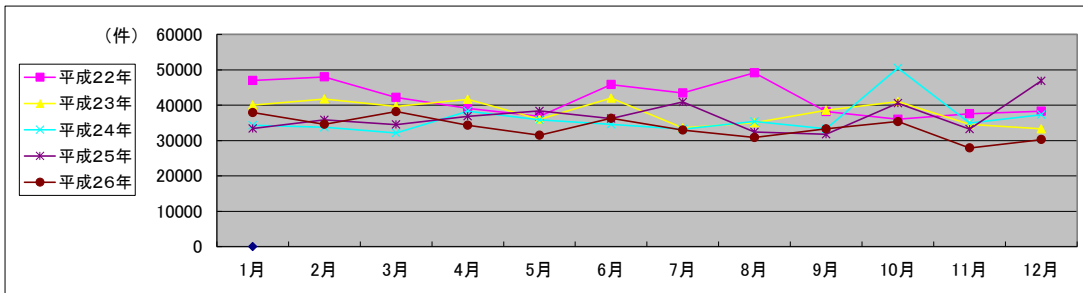

局名	千葉地方務局
庁名	船橋支局
登記所外証明書 発行請求機 設置場所	
備考	

国が実施した年度
包括的民間委託を実施した年度

1 従来の実施に要した経費

(単位:千円)

			平成22年度	平成23年度	平成24年度	平成25年度	平成26年度
人件費	常勤職員		0	0	0	0	0
		非常勤職員	0	0	0	0	0
	(うち登記所外)		(0)	(0)	(0)	(0)	(0)
	物件費		0	0	0	0	0
委託費等	委託費	38,566	31,645	31,566	34,292	35,271	
	成功報酬等	0	0	0	0	0	
	旅費その他	0	0	0	0	0	
計(a)		38,566	31,645	31,566	34,292	35,271	
参考 値(b)	退職給付費用	0	0	0	0	0	
	減価償却費	0	0	0	0	0	
	間接部門費	0	0	0	0	0	
(a)+(b)		38,566	31,645	31,566	34,292	35,271	

2 従来の実施に要した人員

(単位:人)

	平成22年度	平成23年度	平成24年度	平成25年度	平成26年度
常勤職員	0.0	0.0	0.0	0.0	0.0
非常勤職員	0.0	0.0	0.0	0.0	0.0
(うち登記所外)	(0.0)	(0.0)	(0.0)	(0.0)	(0.0)
業務委託職員(民間)	12.9	11.1	11.1	12.0	12.0

3 従来の実施方法等(従来業務実施における取扱数量)

(1) 乙号事件数 次葉のとおり

(2) 郵送請求收受数

H26.1	H26.2	H26.3	H26.4	H26.5	H26.6	H26.7	H26.8	H26.9	H26.10	H26.11	H26.12	合計
349	405	347	357	388	411	367	314	294	386	377	383	4,378

(3) 印刷/複写/閲覧/付記の割合

	印刷	複写	閲覧	付記
登記事項証明書	98%	2%		
要約書(閲覧)	100%		0%	
印鑑証明	100%			
地図等の写しの交付	100%	0%		
地図等の閲覧	100%		0%	
その他	0%	0%	0%	0%

(4) 乙号事件数の曜日別動向

月	火	水	木	金
24%	21%	15%	16%	24%

(5) 登記情報及び地図情報の電子データによる提供数

	平成24年		平成25年		平成26年	
	登記	地図	登記	地図	登記	地図
件数	0	0	1	46	1	0
筆個数	0	0	53,334		115,316	

(6) 請求書枚数の時間別動向

8:30~9:00	9:00~9:30	9:30~10:00	10:00~10:30	10:30~11:00	11:00~11:30
	3%	5%	7%	6%	16%
11:30~12:00	12:00~12:30	12:30~13:00	13:00~13:30	13:30~14:00	14:00~14:30
6%	5%	3%	3%	5%	3%
14:30~15:00	15:00~15:30	15:30~16:00	16:00~16:30	16:30~17:00	17:00~17:15
10%	5%	3%	4%	2%	2%

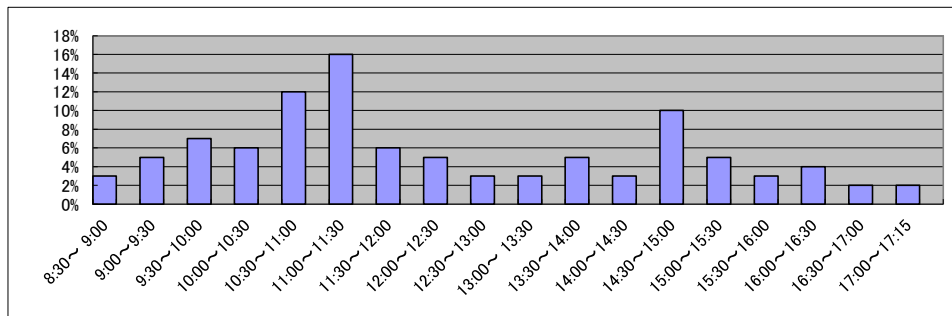

局名	千葉地方務局
庁名	市原出張所
登記所外証明書 発行請求機 設置場所	
備考	

国が実施した年度
包括的民間委託を実施した年度

1 従来の実施に要した経費

(単位:千円)

			平成22年度	平成23年度	平成24年度	平成25年度	平成26年度
人件費	常勤職員		0	0	0	0	0
		非常勤職員	0	0	0	0	0
		(うち登記所外)	(0)	(0)	(0)	(0)	(0)
物件費			0	0	0	0	0
委託費等	委託費		13,280	12,903	12,903	12,505	12,862
		成功報酬等	0	0	0	0	0
		旅費その他	0	0	0	0	0
計(a)			13,280	12,903	12,903	12,505	12,862
参考 値(b)	退職給付費用		0	0	0	0	0
	減価償却費		0	0	0	0	0
間接部門費			0	0	0	0	0
(a)+(b)			13,280	12,903	12,903	12,505	12,862

2 従来の実施に要した人員

(単位:人)

	平成22年度	平成23年度	平成24年度	平成25年度	平成26年度
常勤職員	0.0	0.0	0.0	0.0	0.0
非常勤職員	0.0	0.0	0.0	0.0	0.0
(うち登記所外)	(0.0)	(0.0)	(0.0)	(0.0)	(0.0)
業務委託職員(民間)	5.7	6.6	6.6	5.8	6.1

3 従来の実施方法等(従来業務実施における取扱数量)

(1) 乙号事件数 次葉のとおり

(2) 郵送請求取受数

H26.1	H26.2	H26.3	H26.4	H26.5	H26.6	H26.7	H26.8	H26.9	H26.10	H26.11	H26.12	合計
108	77	67	113	85	106	92	100	91	102	89	96	1,126

(3) 印刷/複写/閲覧/付記の割合

	印刷	複写	閲覧	付記
登記事項証明書	99%	1%		
要約書(閲覧)	95%		5%	
印鑑証明	100%			
地図等の写しの交付	100%	0%		
地図等の閲覧	100%		0%	
その他	0%	0%	0%	0%

(4) 乙号事件数の曜日別動向

月	火	水	木	金
25%	14%	22%	21%	18%

(5) 登記情報及び地図情報の電子データによる提供数

	平成24年		平成25年		平成26年	
	登記	地図	登記	地図	登記	地図
件数	0	0	1	0	0	0
筆個数	0	0	306,783	0	0	0

(6) 請求書枚数の時間別動向

8:30~9:00	9:00~9:30	9:30~10:00	10:00~10:30	10:30~11:00	11:00~11:30
	1%	7%	8%	5%	10%
11:30~12:00	12:00~12:30	12:30~13:00	13:00~13:30	13:30~14:00	14:00~14:30
4%	5%	1%	12%	8%	7%
14:30~15:00	15:00~15:30	15:30~16:00	16:00~16:30	16:30~17:00	17:00~17:15
5%	9%	3%	3%	3%	1%

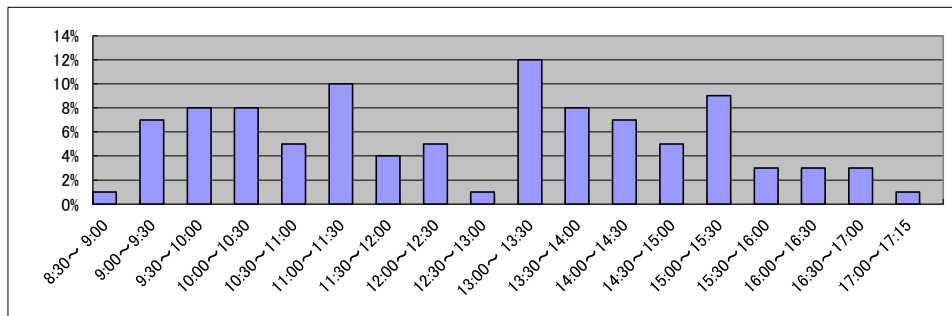

庁名	千葉地方事務局市原出張所
----	--------------

平成22年	H22.1	H22.2	H22.3	H22.4	H22.5	H22.6	H22.7	H22.8	H22.9	H22.10	H22.11	H22.12	合計
登記事項証明書	9,612	11,388	15,537	11,345	8,926	12,941	10,353	9,338	10,947	10,103	11,023	9,789	131,302
うちオンライン	970	1,030	1,355	1,602	1,075	1,133	953	898	1,117	1,662	2,289	1,675	15,759
要約書(閲覧)	4,397	9,793	3,277	4,809	4,446	4,405	3,282	3,385	3,388	4,532	3,692	3,891	53,297
印鑑証明	1,565	1,546	1,907	1,493	1,384	1,486	1,456	1,162	1,438	1,435	1,424	1,378	17,674
うちオンライン	0	0	0	0	0	0	0	0	0	0	0	0	0
地図等の写しの交付	2,477	2,272	2,391	2,761	2,278	2,941	2,344	2,356	3,618	2,351	2,600	2,007	30,396
うちオンライン	7	11	21	17	9	15	21	13	14	24	20	18	190
地図等の閲覧	738	1,956	1,756	725	441	784	536	480	1,196	1,705	1,172	1,507	12,996
その他	0	0	1	5	0	0	1	0	1	0	2	2	12
うちオンライン	0	0	0	0	0	0	0	0	0	0	0	0	0
合計	18,789	26,955	24,869	21,138	17,475	22,557	17,972	16,721	20,588	20,126	19,913	18,574	245,677

平成23年	H23.1	H23.2	H23.3	H23.4	H23.5	H23.6	H23.7	H23.8	H23.9	H23.10	H23.11	H23.12	合計
登記事項証明書	9,632	10,436	11,307	11,772	9,434	9,880	10,922	8,693	10,187	11,309	9,614	9,443	122,629
うちオンライン	1,113	874	1,080	1,523	1,047	1,326	1,526	1,257	1,198	1,469	1,219	1,329	14,961
要約書(閲覧)	2,258	5,100	3,224	2,741	3,927	4,397	4,026	5,593	3,308	4,144	3,245	2,533	44,496
印鑑証明	1,549	1,577	1,997	1,275	1,371	1,596	1,573	1,395	1,397	1,724	1,736	1,467	18,657
うちオンライン	0	0	0	3	0	26	15	10	29	12	12	7	114
地図等の写しの交付	2,223	2,346	2,087	2,331	2,214	2,920	2,883	2,593	3,098	2,750	2,772	2,078	30,295
うちオンライン	25	20	10	27	18	33	23	43	14	21	23	16	273
地図等の閲覧	550	715	342	298	344	557	349	565	871	677	456	265	5,989
その他	0	0	0	0	0	1	0	0	0	4	1	0	6
うちオンライン	0	0	0	0	0	0	0	0	0	0	0	0	0
合計	16,212	20,174	18,957	18,417	17,290	19,351	19,753	18,839	18,861	20,608	17,824	15,786	222,072

平成24年	H24.1	H24.2	H24.3	H24.4	H24.5	H24.6	H24.7	H24.8	H24.9	H24.10	H24.11	H24.12	合計
登記事項証明書	18,249	10,040	9,909	10,003	9,281	9,121	8,620	8,335	8,447	9,878	9,074	7,100	118,057
うちオンライン	1,514	1,374	1,288	1,750	1,467	1,381	1,340	1,296	978	1,793	1,602	1,115	16,898
要約書(閲覧)	1,714	4,369	2,484	1,596	4,361	5,503	2,082	4,675	2,374	3,302	2,609	2,834	37,903
印鑑証明	1,530	1,643	2,013	1,364	1,476	1,553	1,563	1,235	1,508	1,638	1,504	1,203	18,230
うちオンライン	8	5	12	15	0	5	0	2	1	1	1	4	54
地図等の写しの交付	2,425	2,545	2,295	1,900	2,375	2,245	1,983	3,912	2,432	2,542	2,607	1,687	28,948
うちオンライン	16	45	24	41	53	66	41	88	69	92	105	48	688
地図等の閲覧	787	407	299	190	205	474	141	599	119	195	277	184	3,877
その他	0	0	0	0	0	0	0	1	0	2	0	0	3
うちオンライン	0	0	0	0	0	0	0	0	0	0	0	0	0
合計	24,705	19,004	17,000	15,053	17,698	18,896	14,389	18,757	14,880	17,557	16,071	13,008	207,018

平成25年	H25.1	H25.2	H25.3	H25.4	H25.5	H25.6	H25.7	H25.8	H25.9	H25.10	H25.11	H25.12	合計
登記事項証明書	7,826	9,122	8,595	10,927	10,319	9,629	9,275	9,632	8,059	10,968	8,683	9,099	112,134
うちオンライン	1,370	1,247	1,364	1,704	1,636	1,535	1,505	1,607	1,470	1,440	1,436	1,462	17,776
要約書(閲覧)	2,025	5,860	1,784	2,691	4,523	3,620	7,142	7,970	3,894	4,336	3,332	1,995	49,172
印鑑証明	1,475	1,561	2,025	1,558	1,447	1,664	1,532	1,266	1,908	1,766	1,629	1,201	19,032
うちオンライン	2	0	2	3	1	15	2	0	3	6	0	0	34
地図等の写しの交付	2,038	1,833	2,159	2,154	2,594	2,550	3,034	2,493	3,088	3,130	2,451	2,025	29,549
うちオンライン	17	79	142	118	108	99	128	122	111	116	94	127	1,261
地図等の閲覧	63	381	219	260	260	275	1,767	433	236	322	242	257	4,715
その他	0	0	0	0	2	0	0	0	0	2	0	0	4
うちオンライン	0	0	0	0	0	0	0	0	0	0	0	0	0
合計	13,427	18,757	14,782	17,590	19,145	17,738	22,750	21,794	17,185	20,524	16,337	14,577	214,606

平成26年	H26.1	H26.2	H26.3	H26.4	H26.5	H26.6	H26.7	H26.8	H26.9	H26.10	H26.11	H26.12	合計
登記事項証明書	8,454	8,329	9,740	8,542	8,650	8,887	9,218	8,934	9,091	9,932	7,013	7,719	104,509
うちオンライン	1,440	1,260	1,375	1,690	1,517	1,526	1,342	1,106	1,245	1,618	1,341	1,407	16,867
要約書(閲覧)	1,939	3,387	1,955	2,324	3,065	6,338	4,421	3,350	2,195	2,388	2,308	4,254	37,924
印鑑証明	1,568	1,515	2,033	1,481	1,419	1,570	1,563	1,220	1,680	1,553	1,316	1,343	18,261
うちオンライン	3	0	1	1	2	2	1	1	1	2	2	0	16
地図等の写しの交付	1,841	2,161	2,515	2,242	2,038	2,298	3,402	2,150	2,618	2,400	1,679	2,327	27,671
うちオンライン	80	99	149	82	63	95	79	25	67	56	104	96	995
地図等の閲覧	362	141	264	203	363	406	290	141	287	271	103	234	3,065
その他	2	2	0	0	4	0	0	0	2	2	1	1	14
うちオンライン	0	0	0	0	0	0	0	0	0	0	0	0	0
合計	14,166	15,535	16,507	14,792	15,539	19,499	18,894	15,795	15,873	16,546	12,420	15,878	191,444

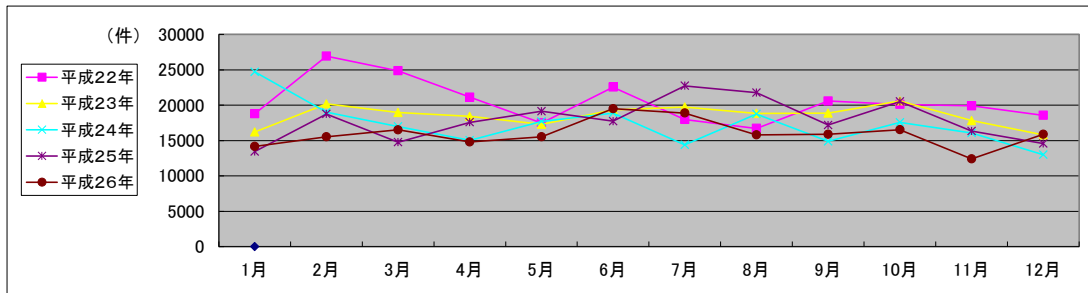

局名	千葉地方務局
庁名	佐倉支局
登記所外証明書 発行請求機 設置場所	
備考	

国が実施した年度
包括的民間委託を実施した年度

1 従来の実施に要した経費

(単位:千円)

			平成22年度	平成23年度	平成24年度	平成25年度	平成26年度
人件費	常勤職員		0	0	0	0	0
	非常勤職員 (うち登記所外)		0 (0)	0 (0)	0 (0)	0 (0)	0 (0)
物件費			0	0	0	0	0
委託費等	委託費		14,192	14,864	14,864	14,404	14,816
	成功報酬等		0	0	0	0	0
	旅費その他		0	0	0	0	0
計(a)			14,192	14,864	14,864	14,404	14,816
参考 値(b)	退職給付費用		0	0	0	0	0
	減価償却費		0	0	0	0	0
間接部門費			0	0	0	0	0
(a)+(b)			14,192	14,864	14,864	14,404	14,816

2 従来の実施に要した人員

(単位:人)

	平成22年度	平成23年度	平成24年度	平成25年度	平成26年度
常勤職員	0.0	0.0	0.0	0.0	0.0
非常勤職員 (うち登記所外)	0.0 (0.0)	0.0 (0.0)	0.0 (0.0)	0.0 (0.0)	0.0 (0.0)
業務委託職員(民間)	6.0	6.2	6.2	6.2	6.7

3 従来の実施方法等(従来業務実施における取扱数量)

(1) 乙号事件数 次葉のとおり

(2) 郵送請求取受数

H26.1	H26.2	H26.3	H26.4	H26.5	H26.6	H26.7	H26.8	H26.9	H26.10	H26.11	H26.12	合計
155	154	119	155	137	156	128	127	146	174	117	126	1,694

(3) 印刷/複写/閲覧/付記の割合

	印刷	複写	閲覧	付記
登記事項証明書	99%	1%		
要約書(閲覧)	98%		2%	
印鑑証明	100%			
地図等の写しの交付	98%	2%		
地図等の閲覧	100%			
その他	0%	0%	0%	0%

(4) 乙号事件数の曜日別動向

月	火	水	木	金
23%	18%	16%	20%	23%

(5) 登記情報及び地図情報の電子データによる提供数

	平成24年		平成25年		平成26年	
	登記	地図	登記	地図	登記	地図
件数	0	0	1	27	1	0
筆個数	0	0	190,028		137,611	

(6) 請求書枚数の時間別動向

8:30~9:00	9:00~9:30	9:30~10:00	10:00~10:30	10:30~11:00	11:00~11:30
	5%	3%	7%	6%	7%
11:30~12:00	12:00~12:30	12:30~13:00	13:00~13:30	13:30~14:00	14:00~14:30
6%	4%	5%	8%	8%	7%
14:30~15:00	15:00~15:30	15:30~16:00	16:00~16:30	16:30~17:00	17:00~17:15
5%	8%	6%	4%	5%	0%

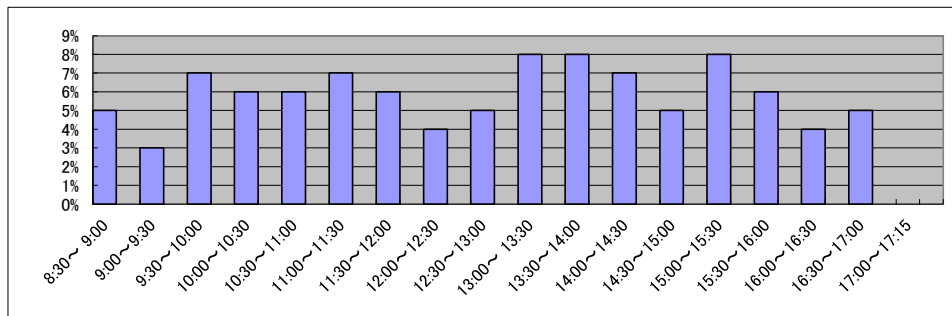

庁名	千葉地方務局佐倉支局
----	------------

平成22年	H22.1	H22.2	H22.3	H22.4	H22.5	H22.6	H22.7	H22.8	H22.9	H22.10	H22.11	H22.12	合計
登記事項証明書	12,263	12,046	12,958	12,124	9,443	13,167	11,846	9,915	10,622	11,722	9,602	11,848	137,556
うちオンライン	1,041	1,001	1,464	1,243	1,051	1,310	1,286	1,096	1,328	1,255	1,195	1,229	14,499
要約書(閲覧)	4,428	3,583	4,700	8,407	2,134	2,386	2,130	1,899	22,662	17,387	2,124	1,948	73,788
印鑑証明	1,560	1,801	2,248	1,668	1,527	1,606	1,819	1,484	1,624	1,598	1,652	1,538	20,125
うちオンライン	0	0	0	1	0	1	0	0	0	0	0	0	2
地図等の写しの交付	3,170	3,413	3,616	3,472	3,428	3,318	3,403	2,879	3,376	3,280	3,393	2,926	39,674
うちオンライン	17	18	8	28	26	34	0	28	26	26	22	41	274
地図等の閲覧	375	459	616	232	249	579	389	435	455	250	280	379	4,698
その他	15	4	8	0	0	0	2	1	1	0	0	1	32
うちオンライン	0	0	0	0	0	0	0	0	0	0	0	0	0
合計	21,811	21,306	24,146	25,903	16,781	21,056	19,589	16,613	38,740	34,237	17,051	18,640	275,873

平成23年	H23.1	H23.2	H23.3	H23.4	H23.5	H23.6	H23.7	H23.8	H23.9	H23.10	H23.11	H23.12	合計
登記事項証明書	10,623	12,421	12,147	11,716	10,241	11,255	10,617	11,887	11,942	12,056	10,747	10,993	136,645
うちオンライン	1,105	1,346	1,412	1,182	926	1,169	1,105	1,076	2,448	1,186	1,239	1,211	15,405
要約書(閲覧)	1,734	3,887	2,049	2,067	5,444	2,820	3,620	3,236	3,108	3,604	3,298	1,265	36,132
印鑑証明	1,720	1,679	2,004	1,455	1,578	1,811	1,570	1,625	1,682	1,861	1,864	1,678	20,527
うちオンライン	0	0	0	0	0	0	0	4	0	0	3	0	7
地図等の写しの交付	3,040	3,461	3,151	3,499	3,235	4,572	3,208	3,515	3,740	3,268	3,488	3,375	41,552
うちオンライン	13	13	18	17	13	29	37	38	30	27	21	24	280
地図等の閲覧	343	314	609	131	133	99	92	100	127	204	141	55	2,348
その他	2	1	0	0	0	0	0	1	3	0	1	0	8
うちオンライン	0	0	0	0	0	0	0	0	0	0	0	0	0
合計	17,462	21,763	19,960	18,868	20,631	20,557	19,107	20,364	20,602	20,993	19,539	17,366	237,212

平成24年	H24.1	H24.2	H24.3	H24.4	H24.5	H24.6	H24.7	H24.8	H24.9	H24.10	H24.11	H24.12	合計
登記事項証明書	16,220	11,572	11,811	10,374	11,796	11,951	10,823	10,617	12,196	13,730	13,227	9,727	144,044
うちオンライン	1,080	1,251	1,242	1,307	1,488	1,622	1,744	1,734	2,278	2,062	1,731	2,496	20,035
要約書(閲覧)	4,445	3,403	1,729	3,762	7,778	13,498	3,920	16,550	9,811	8,449	1,754	3,703	78,802
印鑑証明	1,636	1,994	2,323	1,874	1,779	1,755	1,941	1,639	1,867	1,902	1,769	1,703	22,182
うちオンライン	0	0	0	0	0	0	3	1	0	4	2	2	12
地図等の写しの交付	3,214	3,430	3,132	3,342	3,232	3,310	3,151	3,322	3,188	3,582	2,740	2,882	38,525
うちオンライン	24	43	62	29	29	57	75	42	84	71	72	45	633
地図等の閲覧	130	122	92	67	147	167	207	57	76	141	65	164	1,435
その他	0	1	0	0	0	0	1	1	0	1	0	0	4
うちオンライン	0	0	0	0	0	0	0	0	0	0	0	0	0
合計	25,645	20,522	19,087	19,419	24,732	30,681	20,043	32,186	27,138	27,805	19,555	18,179	284,992

平成25年	H25.1	H25.2	H25.3	H25.4	H25.5	H25.6	H25.7	H25.8	H25.9	H25.10	H25.11	H25.12	合計
登記事項証明書	9,431	11,250	10,355	10,479	13,017	12,197	9,973	13,509	12,901	12,033	11,691	12,355	139,191
うちオンライン	1,458	1,468	1,449	1,688	1,490	1,610	1,589	1,682	1,590	1,651	1,983	1,572	19,230
要約書(閲覧)	5,245	3,759	4,844	1,462	2,135	1,884	1,744	2,163	1,634	2,179	1,400	2,641	31,090
印鑑証明	1,860	1,913	2,430	1,814	1,968	1,746	2,027	1,531	1,917	2,141	2,068	1,658	23,073
うちオンライン	3	4	2	0	4	0	0	2	0	0	5	0	20
地図等の写しの交付	2,245	2,572	2,732	2,579	3,059	2,598	2,982	4,266	2,686	3,036	3,572	2,553	34,880
うちオンライン	51	68	69	43	72	79	78	149	58	123	102	63	955
地図等の閲覧	153	166	219	73	177	110	103	148	144	396	190	195	2,074
その他	0	0	2	0	0	0	0	0	1	0	1	0	4
うちオンライン	0	0	0	0	0	0	0	0	0	0	0	0	0
合計	18,934	19,660	20,582	16,407	20,356	18,535	16,829	21,617	19,283	19,785	18,922	19,402	230,312

平成26年	H26.1	H26.2	H26.3	H26.4	H26.5	H26.6	H26.7	H26.8	H26.9	H26.10	H26.11	H26.12	合計
登記事項証明書	10,729	12,531	10,923	10,161	10,548	13,219	10,860	10,157	11,256	10,680	9,697	10,541	131,302
うちオンライン	2,234	1,440	1,212	1,718	1,609	1,613	1,613	1,405	1,444	1,575	1,332	1,321	18,516
要約書(閲覧)	3,058	3,617	2,433	2,404	1,212	1,853	2,909	2,444	1,708	4,037	1,310	2,420	29,405
印鑑証明	1,936	2,117	2,506	1,842	1,846	2,005	2,025	1,549	2,164	2,046	1,788	1,870	23,694
うちオンライン	4	28	0	2	0	8	4	6	0	7	0	0	59
地図等の写しの交付	2,504	2,622	2,757	2,474	3,152	2,690	3,229	2,573	2,504	3,959	2,403	2,349	33,216
うちオンライン	87	39	72	102	85	87	46	64	98	100	106	51	937
地図等の閲覧	139	355	98	111	176	71	96	116	161	186	108	1,291	2,908
その他	0	0	0	0	0	0	0	0	1	0	0	3	4
うちオンライン	0	0	0	0	0	0	0	0	1	0	0	0	1
合計	18,366	21,242	18,717	16,992	16,934	19,838	19,119	16,839	17,794	20,908	15,306	18,474	220,529

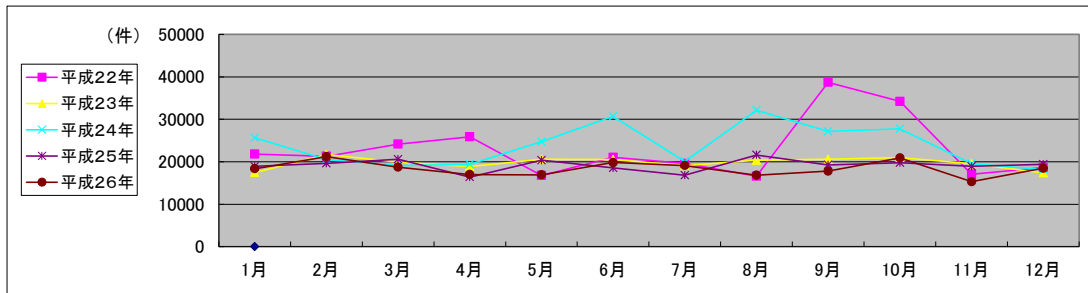

局名	千葉地方務局
庁名	成田出張所
登記所外証明書 発行請求機 設置場所	
備考	

国が実施した年度
包括的民間委託を実施した年度

1 従来の実施に要した経費

(単位:千円)

			平成22年度	平成23年度	平成24年度	平成25年度	平成26年度
人件費	常勤職員		0	0	0	0	0
		非常勤職員	0	0	0	0	0
		(うち登記所外)	(0)	(0)	(0)	(0)	(0)
物件費			0	0	0	0	0
委託費等	委託費		14,225	14,849	14,849	14,390	14,801
		成功報酬等	0	0	0	0	0
		旅費その他	0	0	0	0	0
計(a)			14,225	14,849	14,849	14,390	14,801
参考 値(b)	退職給付費用		0	0	0	0	0
	減価償却費		0	0	0	0	0
間接部門費			0	0	0	0	0
(a)+(b)			14,225	14,849	14,849	14,390	14,801

2 従来の実施に要した人員

(単位:人)

	平成22年度	平成23年度	平成24年度	平成25年度	平成26年度
常勤職員	0.0	0.0	0.0	0.0	0.0
非常勤職員	0.0	0.0	0.0	0.0	0.0
(うち登記所外)	(0.0)	(0.0)	(0.0)	(0.0)	(0.0)
業務委託職員(民間)	5.2	5.5	5.5	5.2	5.0

3 従来の実施方法等(従来業務実施における取扱数量)

(1) 乙号事件数 次葉のとおり

(2) 郵送請求取受数

H26.1	H26.2	H26.3	H26.4	H26.5	H26.6	H26.7	H26.8	H26.9	H26.10	H26.11	H26.12	合計
179	191	147	157	152	162	186	160	145	163	149	114	1,905

(3) 印刷/複写/閲覧/付記の割合

	印刷	複写	閲覧	付記
登記事項証明書	98%	2%		
要約書(閲覧)	98%		2%	
印鑑証明	100%			
地図等の写しの交付	100%	0%		
地図等の閲覧	100%		0%	
その他	0%	0%	0%	0%

(4) 乙号事件数の曜日別動向

月	火	水	木	金
23%	18%	12%	17%	30%

(5) 登記情報及び地図情報の電子データによる提供数

	平成24年		平成25年		平成26年	
	登記	地図	登記	地図	登記	地図
件数	0	3	3	19	3	28
筆個数	0	3	169,643	143,805		

(6) 請求書枚数の時間別動向

8:30~9:00	9:00~9:30	9:30~10:00	10:00~10:30	10:30~11:00	11:00~11:30
3%	8%	2%	4%	3%	6%
11:30~12:00	12:00~12:30	12:30~13:00	13:00~13:30	13:30~14:00	14:00~14:30
3%	6%	4%	8%	4%	10%
14:30~15:00	15:00~15:30	15:30~16:00	16:00~16:30	16:30~17:00	17:00~17:15
12%	9%	2%	6%	9%	1%

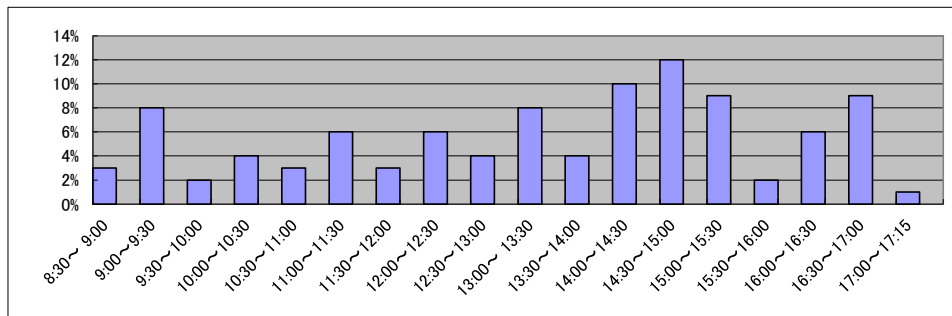

庁名	千葉地方事務局成田出張所
----	--------------

平成22年	H22.1	H22.2	H22.3	H22.4	H22.5	H22.6	H22.7	H22.8	H22.9	H22.10	H22.11	H22.12	合計
登記事項証明書	11,018	12,293	12,297	12,910	23,777	33,711	25,827	25,539	20,317	10,833	10,530	10,781	209,833
うちオンライン	1,075	1,135	1,509	1,388	1,166	1,286	1,334	1,710	1,882	2,010	1,655	1,817	17,967
要約書(閲覧)	4,540	4,966	4,630	2,033	2,531	3,462	3,178	5,425	13,752	10,157	3,490	2,919	61,083
印鑑証明	1,436	1,303	1,606	1,288	1,146	1,218	1,371	1,223	1,279	1,370	1,320	1,276	15,836
うちオンライン	0	0	0	0	0	0	0	0	1	0	1	0	2
地図等の写しの交付	2,798	2,442	3,193	2,616	2,348	3,096	2,764	3,170	3,123	2,579	3,173	2,606	33,908
うちオンライン	9	24	33	12	19	21	18	17	16	19	18	13	219
地図等の閲覧	3,070	3,046	1,409	1,957	1,653	1,935	1,461	1,791	1,786	1,367	1,463	2,385	23,323
その他	0	0	1	1	0	0	0	0	0	0	0	0	2
うちオンライン	0	0	0	0	0	0	0	0	0	0	0	0	0
合計	22,862	24,050	23,136	20,805	31,455	43,422	34,601	37,148	40,257	26,306	19,976	19,967	343,985

平成23年	H23.1	H23.2	H23.3	H23.4	H23.5	H23.6	H23.7	H23.8	H23.9	H23.10	H23.11	H23.12	合計
登記事項証明書	11,456	11,721	15,204	10,294	9,491	11,386	8,606	11,371	11,964	10,010	10,758	10,442	132,703
うちオンライン	1,316	1,377	1,502	1,476	1,306	1,539	1,339	1,691	1,758	1,604	1,493	1,318	17,719
要約書(閲覧)	2,423	2,741	1,924	3,093	3,025	3,819	2,751	2,969	1,938	4,086	3,911	3,249	35,929
印鑑証明	1,907	1,593	1,396	1,045	1,047	1,316	1,396	1,252	1,272	1,482	1,416	1,220	16,342
うちオンライン	0	0	0	0	0	0	0	0	0	0	0	0	0
地図等の写しの交付	2,562	2,701	5,042	2,473	2,418	3,624	2,604	3,350	3,220	2,828	3,184	2,816	36,822
うちオンライン	17	15	29	20	10	14	8	9	9	17	18	12	178
地図等の閲覧	1,657	1,598	860	1,000	1,788	1,068	680	1,527	1,375	1,821	1,552	1,175	16,101
その他	1	0	1	0	0	0	0	1	1	0	0	3	7
うちオンライン	0	0	0	0	0	0	0	0	0	0	0	0	0
合計	20,006	20,354	24,427	17,905	17,769	21,213	16,037	20,470	19,770	20,227	20,821	18,905	237,904

平成24年	H24.1	H24.2	H24.3	H24.4	H24.5	H24.6	H24.7	H24.8	H24.9	H24.10	H24.11	H24.12	合計
登記事項証明書	10,515	16,039	9,752	9,518	13,232	12,306	10,881	11,188	9,553	13,115	9,781	9,330	135,210
うちオンライン	1,522	1,620	1,608	1,602	1,766	1,486	1,583	1,773	1,611	1,903	1,837	1,898	20,209
要約書(閲覧)	2,438	3,102	4,119	3,823	3,378	79,243	26,218	48,784	1,493	2,905	4,643	2,737	182,883
印鑑証明	1,482	1,492	1,586	1,240	1,297	1,203	1,397	1,212	1,202	1,252	1,356	1,046	15,765
うちオンライン	0	0	0	0	0	0	1	0	0	0	0	1	2
地図等の写しの交付	2,709	3,129	2,655	2,429	2,712	3,038	3,790	2,775	2,253	2,933	2,720	2,453	33,596
うちオンライン	8	10	10	6	7	7	25	15	13	13	13	11	138
地図等の閲覧	2,307	1,098	943	850	2,171	2,506	1,438	1,401	1,287	1,508	1,372	1,379	18,260
その他	0	0	0	4	0	0	0	1	2	0	0	0	7
うちオンライン	0	0	0	0	0	0	0	0	0	0	0	0	0
合計	19,451	24,860	19,055	17,864	22,790	98,296	43,724	65,361	15,790	21,713	19,872	16,945	385,721

平成25年	H25.1	H25.2	H25.3	H25.4	H25.5	H25.6	H25.7	H25.8	H25.9	H25.10	H25.11	H25.12	合計
登記事項証明書	11,413	14,378	10,371	11,502	9,706	9,533	9,591	9,609	10,139	11,828	10,742	9,516	128,328
うちオンライン	2,078	1,652	2,000	2,325	1,797	1,596	1,909	1,601	1,495	1,883	1,728	1,537	21,601
要約書(閲覧)	4,473	3,488	1,405	2,237	1,611	2,119	1,241	6,190	4,961	5,656	3,179	4,237	40,797
印鑑証明	1,390	1,524	1,739	1,331	1,313	1,250	1,509	1,102	1,333	1,595	1,532	1,310	16,928
うちオンライン	0	1	0	1	0	2	2	0	0	3	0	1	10
地図等の写しの交付	2,591	2,377	2,388	2,179	859	916	357	964	216	534	2,994	1,936	18,311
うちオンライン	25	41	25	66	163	189	185	166	172	156	158	167	1,513
地図等の閲覧	2,156	2,201	1,502	1,821	1,431	886	1,092	3,811	4,222	3,759	7,720	1,402	32,003
その他	1	0	0	0	0	0	0	0	0	0	5	0	6
うちオンライン	0	0	0	0	0	0	0	0	0	0	0	0	0
合計	22,024	23,968	17,405	19,070	14,920	14,704	13,790	21,676	20,871	23,372	26,172	18,401	236,373

平成26年	H26.1	H26.2	H26.3	H26.4	H26.5	H26.6	H26.7	H26.8	H26.9	H26.10	H26.11	H26.12	合計
登記事項証明書	10,005	10,584	10,464	8,480	8,653	12,983	13,935	12,530	12,259	12,070	10,670	10,689	133,322
うちオンライン	1,750	1,509	1,788	1,738	1,563	1,624	1,746	1,708	1,555	1,808	1,695	2,341	20,825
要約書(閲覧)	1,782	1,951	3,376	1,016	1,305	2,049	4,041	1,546	2,379	1,373	1,474	1,737	24,029
印鑑証明	1,481	1,387	1,566	1,233	1,192	1,319	1,350	1,145	1,303	1,456	1,123	1,182	15,737
うちオンライン	0	0	4	0	0	0	0	0	0	1	0	0	5
地図等の写しの交付	1,863	1,695	2,268	2,092	1,690	2,759	2,281	2,112	2,441	2,658	1,849	1,652	25,360
うちオンライン	171	173	239	161	119	91	170	142	93	141	128	106	1,734
地図等の閲覧	637	977	1,415	1,317	1,535	1,882	4,679	3,624	2,111	1,434	992	1,252	21,855
その他	0	1	2	0	2	2	0	3	0	0	0	0	10
うちオンライン	0	0	0	0	0	0	0	0	0	0	0	0	0
合計	15,768	16,595	19,091	14,138	14,377	20,994	26,286	20,960	20,493	18,991	16,108	16,512	220,313

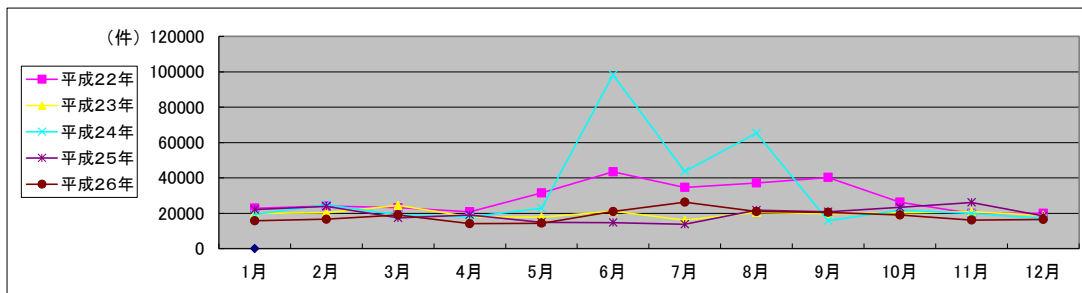

局名	千葉地方務局
庁名	茂原支局
登記所外証明書 発行請求機 設置場所	
備考	

国が実施した年度
包括的民間委託を実施した年度

1 従来の実施に要した経費

(単位:千円)

			平成22年度	平成23年度	平成24年度	平成25年度	平成26年度
人件費	常勤職員		0	0	0	0	0
	非常勤職員		0	0	0	0	0
	(うち登記所外)		(0)	(0)	(0)	(0)	(0)
物件費			0	0	0	0	0
委託費等	委託費		8,646	11,263	11,263	10,914	11,226
	成功報酬等		0	0	0	0	0
	旅費その他		0	0	0	0	0
計(a)			8,646	11,263	11,263	10,914	11,226
参考 値(b)	退職給付費用		0	0	0	0	0
	減価償却費		0	0	0	0	0
間接部門費			0	0	0	0	0
(a)+(b)			8,646	11,263	11,263	10,914	11,226

2 従来の実施に要した人員

(単位:人)

	平成22年度	平成23年度	平成24年度	平成25年度	平成26年度
常勤職員	0.0	0.0	0.0	0.0	0.0
非常勤職員	0.0	0.0	0.0	0.0	0.0
(うち登記所外)	(0.0)	(0.0)	(0.0)	(0.0)	(0.0)
業務委託職員(民間)	5.6	4.7	4.7	5.0	4.8

3 従来の実施方法等(従来業務実施における取扱数量)

(1) 乙号事件数 次葉のとおり

(2) 郵送請求受取数

H26.1	H26.2	H26.3	H26.4	H26.5	H26.6	H26.7	H26.8	H26.9	H26.10	H26.11	H26.12	合計
52	60	53	53	48	44	53	60	40	51	64	62	640

(3) 印刷/複写/閲覧/付記の割合

	印刷	複写	閲覧	付記
登記事項証明書	98%	2%		
要約書(閲覧)	98%		2%	
印鑑証明	100%			
地図等の写しの交付	100%	0%		
地図等の閲覧	0%		0%	
その他	0%	0%	0%	0%

(4) 乙号事件数の曜日別動向

月	火	水	木	金
20%	27%	22%	17%	14%

(5) 登記情報及び地図情報の電子データによる提供数

	平成24年		平成25年		平成26年	
	登記	地図	登記	地図	登記	地図
件数	2	27	9	107	9	169
筆個数	9,844		604,936		122,285	

(6) 請求書枚数の時間別動向

8:30~9:00	9:00~9:30	9:30~10:00	10:00~10:30	10:30~11:00	11:00~11:30
1%	8%	9%	7%	11%	7%
7%	5%	3%	4%	9%	11%
7%	6%	3%	1%	1%	0%

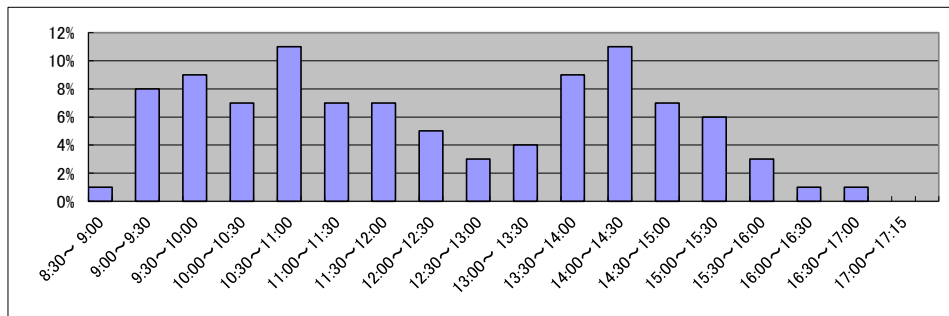

庁名	千葉地方務局茂原支局
----	------------

平成22年	H22.1	H22.2	H22.3	H22.4	H22.5	H22.6	H22.7	H22.8	H22.9	H22.10	H22.11	H22.12	合計
登記事項証明書	6,068	6,154	6,713	6,138	5,567	6,570	6,009	7,501	5,987	6,331	6,365	5,965	75,368
うちオンライン	817	667	975	915	806	825	896	1,035	836	809	851	986	10,418
要約書(閲覧)	2,113	1,777	2,526	1,985	2,615	2,906	1,771	2,151	2,121	2,415	2,171	1,514	26,065
印鑑証明	776	768	757	578	549	655	540	500	631	579	620	555	7,508
うちオンライン	0	0	0	0	0	0	0	0	0	0	0	0	0
地図等の写しの交付	1,930	1,903	2,562	1,701	1,536	2,689	1,776	1,781	2,000	2,045	1,999	1,602	23,524
うちオンライン	1	8	6	4	9	8	9	2	7	18	4	13	89
地図等の閲覧	574	660	518	172	115	319	165	212	199	411	446	301	4,092
その他	3	3	7	0	0	0	2	1	0	2	0	2	20
うちオンライン	0	0	0	0	0	0	0	0	0	0	0	0	0
合計	11,464	11,265	13,083	10,574	10,382	13,139	10,263	12,146	10,938	11,783	11,601	9,939	136,577

平成23年	H23.1	H23.2	H23.3	H23.4	H23.5	H23.6	H23.7	H23.8	H23.9	H23.10	H23.11	H23.12	合計
登記事項証明書	5,942	6,555	5,851	5,458	5,327	6,462	5,523	5,719	6,184	7,377	6,689	6,765	73,852
うちオンライン	805	842	982	890	949	850	950	1,126	741	1,093	1,177	1,267	11,672
要約書(閲覧)	2,420	2,498	1,598	1,478	2,306	2,158	3,004	10,563	1,127	3,769	2,165	1,561	34,647
印鑑証明	915	1,036	698	452	548	658	649	590	724	720	738	707	8,435
うちオンライン	0	0	0	0	0	0	0	0	0	0	0	0	0
地図等の写しの交付	1,909	1,862	1,912	1,811	1,661	2,420	1,862	1,853	2,830	2,644	2,326	1,734	24,824
うちオンライン	7	8	8	6	13	6	5	12	6	18	15	35	139
地図等の閲覧	269	158	159	37	53	61	1,413	598	119	102	30	23	3,022
その他	1	0	1	0	0	0	0	0	0	0	2	0	4
うちオンライン	0	0	0	0	0	0	0	0	0	0	0	0	0
合計	11,456	12,109	10,219	9,236	9,895	11,759	12,451	19,323	10,984	14,612	11,950	10,790	144,784

平成24年	H24.1	H24.2	H24.3	H24.4	H24.5	H24.6	H24.7	H24.8	H24.9	H24.10	H24.11	H24.12	合計
登記事項証明書	6,047	5,866	9,749	7,067	6,336	6,660	6,096	7,680	7,147	6,863	7,152	5,573	82,236
うちオンライン	1,031	1,003	952	986	996	1,118	974	1,228	1,058	1,213	1,238	956	12,753
要約書(閲覧)	2,564	1,535	2,250	1,393	1,148	12,900	3,502	1,558	4,521	1,823	4,894	2,026	40,114
印鑑証明	730	695	831	607	705	658	615	638	603	741	628	619	8,070
うちオンライン	0	0	0	0	0	0	0	0	0	0	0	0	0
地図等の写しの交付	1,904	2,349	2,325	1,894	1,647	2,057	2,314	4,248	1,874	1,951	4,752	7,451	34,766
うちオンライン	4	8	5	19	34	7	18	8	14	13	15	17	162
地図等の閲覧	111	123	140	48	178	355	151	5,259	490	390	2,721	60	10,026
その他	0	0	0	0	1	1	0	0	0	0	0	0	2
うちオンライン	0	0	0	0	0	0	0	0	0	0	0	0	0
合計	11,356	10,568	15,295	11,009	10,015	22,631	12,678	19,383	14,635	11,768	20,147	15,729	175,214

平成25年	H25.1	H25.2	H25.3	H25.4	H25.5	H25.6	H25.7	H25.8	H25.9	H25.10	H25.11	H25.12	合計
登記事項証明書	5,233	6,694	6,604	7,877	6,996	6,198	7,184	5,654	6,850	6,850	6,036	7,489	79,665
うちオンライン	1,171	906	1,009	1,503	1,393	1,333	1,051	1,109	1,102	1,497	1,001	1,118	14,193
要約書(閲覧)	3,918	6,671	1,616	1,229	11,244	6,896	1,042	2,461	12,617	5,621	2,470	1,591	57,376
印鑑証明	741	736	857	656	714	625	651	530	714	816	718	718	8,476
うちオンライン	0	0	0	0	0	0	0	0	0	0	0	0	0
地図等の写しの交付	4,894	6,066	9,283	5,877	5,684	2,807	1,810	1,631	3,436	1,661	1,766	2,001	46,916
うちオンライン	15	33	55	53	55	35	62	60	78	41	62	39	588
地図等の閲覧	55	370	1,741	580	37	36	164	3,223	64	120	258	199	6,847
その他	0	0	0	2	0	0	3	0	0	0	0	1	6
うちオンライン	0	0	0	0	0	0	0	0	0	0	0	0	0
合計	14,841	20,537	20,101	16,221	24,675	16,562	10,854	13,499	23,681	15,068	11,248	11,999	199,286

平成26年	H26.1	H26.2	H26.3	H26.4	H26.5	H26.6	H26.7	H26.8	H26.9	H26.10	H26.11	H26.12	合計
登記事項証明書	8,655	5,968	7,418	7,478	7,182	6,259	6,602	6,995	5,881	6,629	5,737	5,881	80,685
うちオンライン	1,057	944	1,252	1,325	1,341	1,345	1,613	1,369	1,121	1,220	1,118	917	14,622
要約書(閲覧)	8,301	5,370	5,514	5,314	5,608	3,070	5,026	5,719	1,590	5,532	1,554	3,529	56,127
印鑑証明	641	735	841	668	699	698	626	447	829	791	601	719	8,295
うちオンライン	1	0	0	0	0	0	4	0	2	0	0	0	7
地図等の写しの交付	1,660	1,692	1,601	1,454	1,300	1,452	1,440	1,631	1,492	2,365	1,676	1,210	18,973
うちオンライン	46	39	53	38	18	17	106	37	40	32	28	29	483
地図等の閲覧	656	53	35	347	162	59	84	830	151	179	164	282	3,002
その他	7	0	0	3	0	0	2	3	1	1	1	1	19
うちオンライン	0	0	0	0	0	0	0	0	0	0	0	0	0
合計	19,920	13,818	15,409	15,264	14,951	11,538	13,780	15,625	9,944	15,497	9,733	11,622	167,101

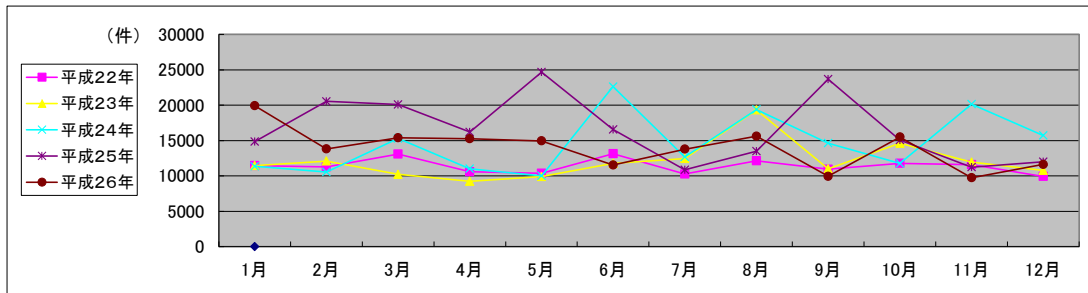

局名	千葉地方務局
庁名	いすみ出張所
登記所外証明書 発行請求機 設置場所	
備考	

国が実施した年度
包括的民間委託を実施した年度

1 従来の実施に要した経費

(単位:千円)

		平成22年度	平成23年度	平成24年度	平成25年度	平成26年度
人件費	常勤職員	0	0	0	0	0
	非常勤職員 (うち登記所外)	0 (0)	0 (0)	0 (0)	0 (0)	0 (0)
物件費		0	0	0	0	0
委託費等	委託費	4,339	5,128	5,128	4,970	5,112
	成功報酬等	0	0	0	0	0
	旅費その他	0	0	0	0	0
計(a)		4,339	5,128	5,128	4,970	5,112
参考 値(b)	退職給付費用	0	0	0	0	0
	減価償却費 間接部門費	0 0	0 0	0 0	0 0	0 0
(a)+(b)		4,339	5,128	5,128	4,970	5,112

2 従来の実施に要した人員

(単位:人)

	平成22年度	平成23年度	平成24年度	平成25年度	平成26年度
常勤職員	0.0	0.0	0.0	0.0	0.0
非常勤職員 (うち登記所外)	0.0 (0.0)	0.0 (0.0)	0.0 (0.0)	0.0 (0.0)	0.0 (0.0)
業務委託職員(民間)	3.4	3.3	3.3	2.9	3.2

3 従来の実施方法等(従来業務実施における取扱数量)

(1) 乙号事件数 次葉のとおり

(2) 郵送請求取受数

H26.1	H26.2	H26.3	H26.4	H26.5	H26.6	H26.7	H26.8	H26.9	H26.10	H26.11	H26.12	合計
58	37	35	56	41	38	31	39	35	37	40	45	492

(3) 印刷/複写/閲覧/付記の割合

	印刷	複写	閲覧	付記
登記事項証明書	94%	6%		
要約書(閲覧)	99%		1%	
印鑑証明	100%			
地図等の写しの交付	98%	2%		
地図等の閲覧	99%		1%	
その他	0%	0%	0%	0%

(4) 乙号事件数の曜日別動向

月	火	水	木	金
22%	17%	12%	23%	26%

(5) 登記情報及び地図情報の電子データによる提供数

	平成24年		平成25年		平成26年	
	登記	地図	登記	地図	登記	地図
件数	0	0	3	14	1	0
筆個数	0	0	441,814		98,424	

(6) 請求書枚数の時間別動向

8:30~9:00	9:00~9:30	9:30~10:00	10:00~10:30	10:30~11:00	11:00~11:30
	3%	4%	5%	6%	8%
11:30~12:00	12:00~12:30	12:30~13:00	13:00~13:30	13:30~14:00	14:00~14:30
1%	1%	1%	10%	1%	5%
14:30~15:00	15:00~15:30	15:30~16:00	16:00~16:30	16:30~17:00	17:00~17:15
24%	13%	2%	3%	2%	0%

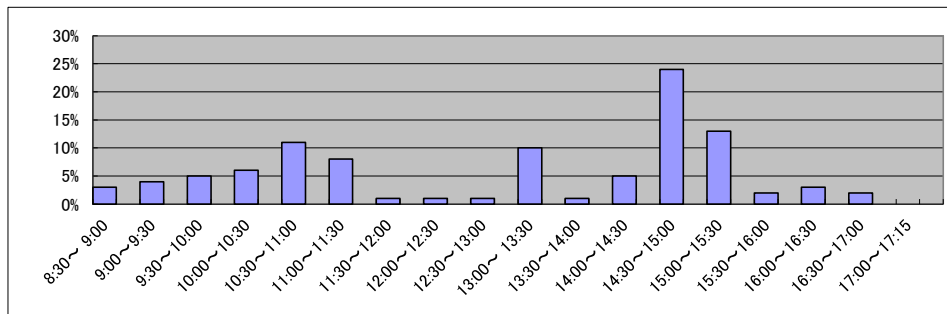

庁名	千葉地方務局いすみ出張所
----	--------------

平成22年	H22.1	H22.2	H22.3	H22.4	H22.5	H22.6	H22.7	H22.8	H22.9	H22.10	H22.11	H22.12	合計
登記事項証明書	6,208	3,602	4,533	3,913	2,888	3,412	2,848	3,231	3,144	2,912	4,085	2,623	43,399
うちオンライン	365	335	460	365	395	381	358	349	474	306	425	350	4,563
要約書(閲覧)	1,690	980	1,874	1,495	1,667	1,691	854	2,870	3,158	2,194	4,474	1,439	24,386
印鑑証明	456	379	348	294	259	313	312	282	267	251	269	228	3,658
うちオンライン	0	3	0	0	0	0	0	0	0	0	0	0	3
地図等の写しの交付	1,137	899	1,061	1,021	1,006	1,145	899	778	1,006	953	1,374	989	12,268
うちオンライン	10	5	9	6	19	20	21	10	13	7	20	9	149
地図等の閲覧	548	1,479	1,532	207	156	279	598	403	890	231	1,251	181	7,755
その他	0	0	0	1	0	0	0	0	2	0	0	0	3
うちオンライン	0	0	0	0	0	0	0	0	0	0	0	0	0
合計	10,039	7,339	9,348	6,931	5,976	6,840	5,511	7,564	8,467	6,541	11,453	5,460	91,469

平成23年	H23.1	H23.2	H23.3	H23.4	H23.5	H23.6	H23.7	H23.8	H23.9	H23.10	H23.11	H23.12	合計
登記事項証明書	3,163	2,418	3,282	2,464	2,649	3,326	2,584	2,846	2,626	3,573	2,664	2,647	34,242
うちオンライン	245	375	479	337	348	438	373	430	437	497	501	398	4,858
要約書(閲覧)	1,285	2,058	1,833	947	1,098	3,257	1,353	1,962	600	4,433	1,836	674	21,336
印鑑証明	300	291	322	211	240	236	242	251	261	345	294	285	3,278
うちオンライン	0	0	0	0	0	0	0	0	0	0	0	0	0
地図等の写しの交付	1,118	797	989	871	802	1,078	872	1,316	1,406	1,052	785	766	11,852
うちオンライン	11	20	16	11	50	17	16	9	13	17	11	10	201
地図等の閲覧	97	324	423	97	62	86	102	311	212	70	61	135	1,980
その他	1	1	1	0	0	0	0	0	0	0	0	0	3
うちオンライン	0	0	0	0	0	0	0	0	0	0	0	0	0
合計	5,964	5,889	6,850	4,590	4,851	7,983	5,153	6,686	5,105	9,473	5,640	4,507	72,691

平成24年	H24.1	H24.2	H24.3	H24.4	H24.5	H24.6	H24.7	H24.8	H24.9	H24.10	H24.11	H24.12	合計
登記事項証明書	3,355	5,513	5,891	2,553	2,402	2,624	3,521	2,961	2,743	2,719	2,955	2,962	40,199
うちオンライン	356	461	502	568	419	369	424	381	485	435	425	510	5,335
要約書(閲覧)	764	4,319	371	1,350	769	1,579	2,001	570	2,180	5,121	1,192	634	20,850
印鑑証明	267	295	348	250	228	300	298	265	253	237	255	282	3,278
うちオンライン	0	0	0	0	0	0	0	0	0	0	0	0	0
地図等の写しの交付	1,115	946	835	820	861	785	1,395	956	994	1,809	1,054	850	12,420
うちオンライン	21	17	10	18	7	16	14	34	11	19	14	28	209
地図等の閲覧	110	54	45	177	61	75	204	95	266	79	85	440	1,691
その他	0	0	0	0	0	0	1	0	0	0	0	0	1
うちオンライン	0	0	0	0	0	0	0	0	0	0	0	0	0
合計	5,611	11,127	7,490	5,150	4,321	5,363	7,420	4,847	6,436	9,965	5,541	5,168	78,439

平成25年	H25.1	H25.2	H25.3	H25.4	H25.5	H25.6	H25.7	H25.8	H25.9	H25.10	H25.11	H25.12	合計
登記事項証明書	3,094	3,279	2,518	3,154	3,027	2,728	2,776	2,570	2,942	2,733	2,985	2,729	34,535
うちオンライン	380	381	658	420	499	455	428	679	895	369	392	461	6,017
要約書(閲覧)	861	1,033	305	585	661	2,820	854	564	724	822	776	893	10,898
印鑑証明	301	332	373	307	273	289	318	238	353	342	266	265	3,657
うちオンライン	0	0	0	0	0	0	0	0	0	0	0	0	0
地図等の写しの交付	862	799	608	749	884	959	779	772	970	610	766	715	9,473
うちオンライン	12	8	46	36	81	39	48	41	46	23	42	29	451
地図等の閲覧	134	14	10	127	67	104	18	379	225	292	146	78	1,594
その他	0	0	1	0	0	0	0	0	0	0	0	0	1
うちオンライン	0	0	0	0	0	0	0	0	0	0	0	0	0
合計	5,252	5,457	3,815	4,922	4,912	6,900	4,745	4,523	5,214	4,799	4,939	4,680	60,158

平成26年	H26.1	H26.2	H26.3	H26.4	H26.5	H26.6	H26.7	H26.8	H26.9	H26.10	H26.11	H26.12	合計
登記事項証明書	3,367	2,563	2,557	3,340	3,087	4,283	2,802	2,769	3,211	2,685	2,389	2,526	35,579
うちオンライン	400	440	475	415	359	411	505	402	706	492	305	425	5,335
要約書(閲覧)	5,410	3,242	1,428	1,224	473	1,978	2,547	740	6,747	1,883	505	756	26,933
印鑑証明	222	330	368	289	283	313	304	249	286	288	266	256	3,454
うちオンライン	0	0	0	0	0	0	0	0	0	0	0	0	0
地図等の写しの交付	983	835	575	844	624	639	612	1,152	1,032	655	644	542	9,137
うちオンライン	29	33	42	26	39	33	30	14	52	28	10	38	374
地図等の閲覧	90	44	32	52	95	59	46	80	295	28	17	149	987
その他	0	0	1	1	0	0	0	0	0	0	0	1	3
うちオンライン	0	0	0	0	0	0	0	0	0	0	0	0	0
合計	10,072	7,014	4,961	5,750	4,562	7,272	6,311	4,990	11,571	5,539	3,821	4,230	76,093

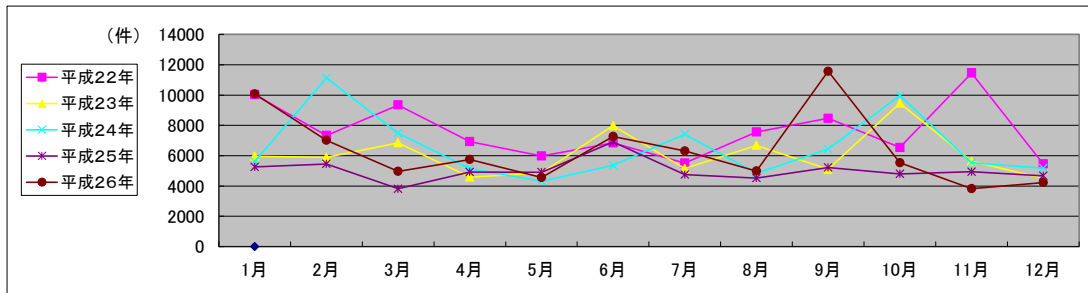

局名	千葉地方事務局
庁名	市川支局
登記所外証明書 発行請求機 設置場所	
備考	

国が実施した年度
包括的民間委託を実施した年度

1 従来の実施に要した経費

(単位:千円)

			平成22年度	平成23年度	平成24年度	平成25年度	平成26年度
人件費	常勤職員		0	0	0	0	0
	非常勤職員 (うち登記所外)		0 (0)	0 (0)	0 (0)	0 (0)	0 (0)
物件費			0	0	0	0	0
委託費等	委託費		27,915	23,590	23,590	22,861	23,514
	成功報酬等		0	0	0	0	0
	旅費その他		0	0	0	0	0
計(a)			27,915	23,590	23,590	22,861	23,514
参考 値(b)	退職給付費用		0	0	0	0	0
	減価償却費		0	0	0	0	0
間接部門費			0	0	0	0	0
(a)+(b)			27,915	23,590	23,590	22,861	23,514

2 従来の実施に要した人員

(単位:人)

	平成22年度	平成23年度	平成24年度	平成25年度	平成26年度
常勤職員	0.0	0.0	0.0	0.0	0.0
非常勤職員 (うち登記所外)	0.0 (0.0)	0.0 (0.0)	0.0 (0.0)	0.0 (0.0)	0.0 (0.0)
業務委託職員(民間)	8.3	10.0	10.0	8.7	8.6

3 従来の実施方法等(従来業務実施における取扱数量)

(1) 乙号事件数 次葉のとおり

(2) 郵送請求取受数

H26.1	H26.2	H26.3	H26.4	H26.5	H26.6	H26.7	H26.8	H26.9	H26.10	H26.11	H26.12	合計
547	573	595	607	480	520	450	567	511	620	497	557	6,524

(3) 印刷/複写/閲覧/付記の割合

	印刷	複写	閲覧	付記
登記事項証明書	99%	1%		
要約書(閲覧)	99%		1%	
印鑑証明	100%			
地図等の写しの交付	99%	1%		
地図等の閲覧	0%			
その他	0%	0%	0%	0%

(4) 乙号事件数の曜日別動向

月	火	水	木	金
19%	29%	16%	17%	19%

(5) 登記情報及び地図情報の電子データによる提供数

	平成24年		平成25年		平成26年	
	登記	地図	登記	地図	登記	地図
件数	1	17	0	0	1	0
筆個数	41,675		0		77,170	

(6) 請求書枚数の時間別動向

8:30~9:00	9:00~9:30	9:30~10:00	10:00~10:30	10:30~11:00	11:00~11:30
	7%	20%	10%	4%	6%
11:30~12:00					1%
	4%	3%	2%	10%	6%
14:30~15:00					8%
	2%	4%	6%	3%	4%
					0%

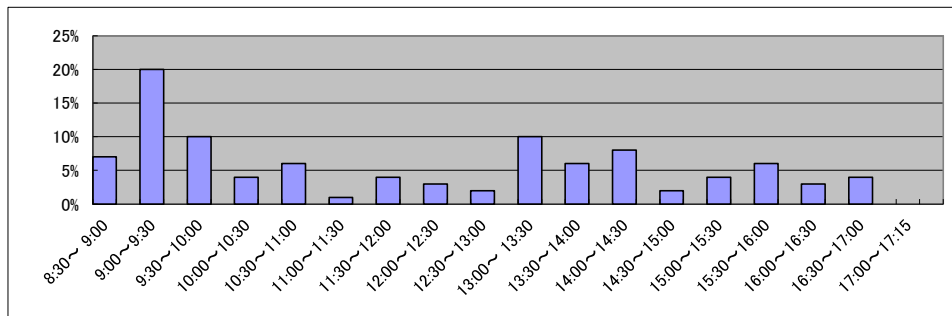

庁名	千葉地方務局市川支局
----	------------

平成22年	H22.1	H22.2	H22.3	H22.4	H22.5	H22.6	H22.7	H22.8	H22.9	H22.10	H22.11	H22.12	合計
登記事項証明書	22,613	20,940	24,081	19,443	17,458	23,162	17,155	19,515	19,314	19,029	18,499	16,818	238,027
うちオンライン	3,176	2,741	3,204	3,205	2,739	3,396	2,886	2,825	2,737	2,595	2,454	2,822	34,780
要約書(閲覧)	11,489	8,846	9,969	8,979	7,324	9,613	12,481	11,297	14,684	13,090	18,305	10,422	136,499
印鑑証明	2,585	2,502	3,307	2,802	2,305	2,701	2,521	2,404	2,688	2,483	2,554	2,378	31,230
うちオンライン	3	5	3	1	0	3	1	0	0	0	2	0	18
地図等の写しの交付	5,607	6,450	7,887	5,184	4,690	5,192	6,720	4,944	4,825	5,005	6,108	6,799	69,411
うちオンライン	38	46	52	53	49	61	40	45	51	55	45	53	588
地図等の閲覧	280	282	264	204	215	207	207	169	213	210	240	166	2,657
その他	7	13	9	2	4	7	3	3	7	4	2	2	63
うちオンライン	0	0	0	0	0	0	0	0	0	0	0	0	0
合計	42,581	39,033	45,517	36,614	31,996	40,882	39,087	38,332	41,731	39,821	45,708	36,585	477,887

平成23年	H23.1	H23.2	H23.3	H23.4	H23.5	H23.6	H23.7	H23.8	H23.9	H23.10	H23.11	H23.12	合計
登記事項証明書	16,981	16,695	17,017	16,190	16,285	17,573	15,312	16,569	17,761	16,367	18,137	15,070	199,957
うちオンライン	3,073	2,577	2,698	2,622	2,559	2,792	2,958	2,564	2,879	2,780	2,844	2,828	33,174
要約書(閲覧)	10,106	8,964	6,445	4,836	7,045	9,266	12,262	13,813	12,191	11,083	9,950	8,142	114,103
印鑑証明	2,332	2,530	2,968	2,137	2,278	2,484	2,424	2,316	2,448	2,570	2,703	2,559	29,749
うちオンライン	0	4	0	1	14	0	3	7	2	8	1	5	45
地図等の写しの交付	6,010	5,852	6,173	5,579	9,897	23,481	6,247	19,713	6,809	15,350	10,888	5,806	121,805
うちオンライン	65	62	70	57	88	80	79	91	75	67	92	83	909
地図等の閲覧	213	158	151	10	0	0	21	16	21	9	0	12	611
その他	2	1	2	0	1	1	5	1	0	2	2	0	17
うちオンライン	0	0	0	0	0	1	0	0	0	0	0	0	1
合計	35,644	34,200	32,756	28,752	35,506	52,805	36,271	52,428	39,230	45,381	41,680	31,589	466,242

平成24年	H24.1	H24.2	H24.3	H24.4	H24.5	H24.6	H24.7	H24.8	H24.9	H24.10	H24.11	H24.12	合計
登記事項証明書	16,421	17,877	17,090	17,218	19,708	16,419	17,595	15,650	14,209	17,266	16,665	16,819	202,937
うちオンライン	2,805	2,937	2,898	2,764	3,434	2,828	3,405	2,864	2,256	3,075	3,134	3,024	35,424
要約書(閲覧)	10,174	20,103	8,697	32,770	24,459	12,962	12,279	9,974	11,519	11,275	8,204	7,891	170,307
印鑑証明	2,364	2,552	2,969	2,201	2,570	2,557	2,344	2,313	2,333	2,578	2,453	2,179	29,413
うちオンライン	1	1	3	5	3	6	8	1	2	4	6	8	48
地図等の写しの交付	6,425	7,538	5,319	4,743	5,568	5,150	4,948	5,139	4,706	5,166	5,987	5,029	65,718
うちオンライン	75	147	140	148	140	166	187	166	190	181	189	92	1,821
地図等の閲覧	1	2	0	0	0	0	0	0	0	0	0	34	37
その他	3	0	4	1	7	1	0	0	0	2	1	1	20
うちオンライン	0	0	0	0	0	0	0	0	0	0	0	0	0
合計	35,388	48,072	34,079	56,933	52,312	37,089	37,166	33,076	32,767	36,287	33,310	31,953	468,432

平成25年	H25.1	H25.2	H25.3	H25.4	H25.5	H25.6	H25.7	H25.8	H25.9	H25.10	H25.11	H25.12	合計
登記事項証明書	14,826	16,826	17,084	18,282	18,283	15,413	17,203	16,453	14,925	16,681	16,752	15,367	198,095
うちオンライン	2,471	2,740	3,014	3,462	3,643	3,023	3,588	2,910	2,733	3,256	3,295	2,728	36,863
要約書(閲覧)	3,313	7,784	9,565	7,089	10,826	11,822	11,776	11,616	8,822	14,277	19,987	9,992	125,969
印鑑証明	2,577	2,434	2,969	2,418	2,440	2,359	2,499	2,025	2,662	2,883	2,415	2,267	29,948
うちオンライン	0	1	7	3	0	4	11	5	7	0	0	2	40
地図等の写しの交付	4,060	4,730	4,695	4,234	4,914	4,013	4,362	4,426	4,164	5,480	4,265	4,039	53,382
うちオンライン	146	198	167	196	239	186	227	179	261	253	224	171	2,447
地図等の閲覧	1	0	2	19	1	6	1	2	0	33	0	1	66
その他	0	4	2	1	1	2	2	3	0	1	7	0	23
うちオンライン	0	0	0	0	0	0	0	0	0	0	1	0	1
合計	24,777	31,778	34,317	32,043	36,465	33,615	35,843	34,525	30,573	39,355	43,426	30,766	407,483

平成26年	H26.1	H26.2	H26.3	H26.4	H26.5	H26.6	H26.7	H26.8	H26.9	H26.10	H26.11	H26.12	合計
登記事項証明書	16,204	15,863	15,256	15,960	14,495	14,832	17,399	14,629	17,772	20,703	17,046	15,562	195,721
うちオンライン	3,185	2,861	3,130	3,681	2,694	2,715	3,040	2,649	2,510	3,000	2,459	2,670	34,594
要約書(閲覧)	8,196	4,180	6,735	10,086	8,931	7,963	5,936	8,891	6,607	4,802	6,103	4,399	82,829
印鑑証明	2,579	2,301	2,861	2,239	1,993	2,323	2,388	2,244	2,465	2,490	1,907	2,200	27,990
うちオンライン	2	3	6	1	4	7	10	8	11	3	5	10	70
地図等の写しの交付	3,916	3,624	3,501	3,430	4,112	3,443	3,813	3,586	3,843	3,897	3,113	3,136	43,414
うちオンライン	215	188	265	177	154	159	357	188	165	198	190	148	2,404
地図等の閲覧	1	0	0	0	0	9	6	0	3	0	0	0	19
その他	1	1	4	2	0	4	0	1	1	2	0	0	16
うちオンライン	0	1	2	0	0	0	0	0	0	0	0	0	3
合計	30,897	25,969	28,357	31,717	29,531	28,574	29,542	29,351	30,691	31,894	28,169	25,297	349,989

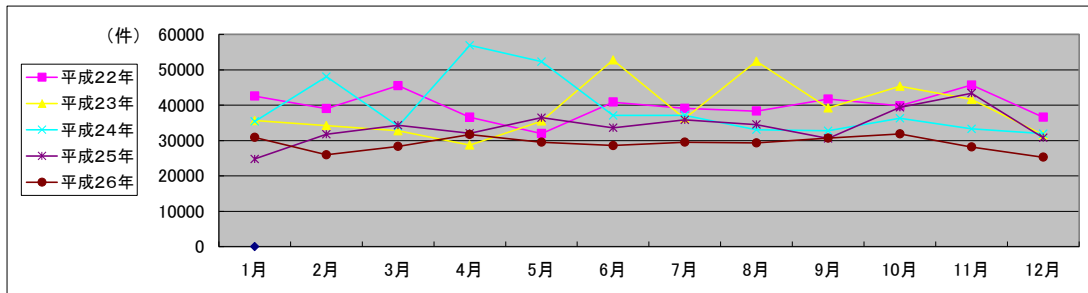

局名	千葉地方務局
庁名	木更津支局
登記所外証明書 発行請求機 設置場所	
備考	

国が実施した年度
包括的民間委託を実施した年度

1 従来の実施に要した経費

(単位:千円)

		平成22年度	平成23年度	平成24年度	平成25年度	平成26年度
人件費	常勤職員	16,635	0	0	0	0
	非常勤職員	1,510	0	0	0	0
	(うち登記所外)	(0)	(0)	(0)	(0)	(0)
	物件費	0	0	0	0	0
	委託費等	6,264	18,593	18,546	20,148	20,723
	委託費	0	0	0	0	0
	成功報酬等	0	0	0	0	0
	旅費その他	0	0	0	0	0
計(a)		24,409	18,593	18,546	20,148	20,723
参考 値(b)	退職給付費用	2,912	0	0	0	0
	減価償却費	0	0	0	0	0
	間接部門費	657	0	0	0	0
(a)+(b)		27,978	18,593	18,546	20,148	20,723

2 従来の実施に要した人員

(単位:人)

	平成22年度	平成23年度	平成24年度	平成25年度	平成26年度
常勤職員	3.0	0.0	0.0	0.0	0.0
非常勤職員	1.0	0.0	0.0	0.0	0.0
(うち登記所外)	(0.0)	(0.0)	(0.0)	(0.0)	(0.0)
業務委託職員(民間)	3.8	4.6	4.6	6.8	7.1

3 従来の実施方法等(従来業務実施における取扱数量)

(1) 乙号事件数 次葉のとおり

(2) 郵送請求受取数

H26.1	H26.2	H26.3	H26.4	H26.5	H26.6	H26.7	H26.8	H26.9	H26.10	H26.11	H26.12	合計
118	94	97	115	92	113	88	92	95	110	86	98	1,198

(3) 印刷/複写/閲覧/付記の割合

	印刷	複写	閲覧	付記
登記事項証明書	99%	1%		
要約書(閲覧)	93%		7%	
印鑑証明	100%			
地図等の写しの交付	100%	0%		
地図等の閲覧	100%			
その他	0%	0%	0%	0%

(4) 乙号事件数の曜日別動向

月	火	水	木	金
17%	19%	27%	17%	20%

(5) 登記情報及び地図情報の電子データによる提供数

	平成24年		平成25年		平成26年	
	登記	地図	登記	地図	登記	地図
件数	0	0	1	0	4	80
筆個数	0	0	330,670		82,841	

(6) 請求書枚数の時間別動向

8:30~9:00	9:00~9:30	9:30~10:00	10:00~10:30	10:30~11:00	11:00~11:30
2%	7%	9%	7%	5%	6%
11:30~12:00	12:00~12:30	12:30~13:00	13:00~13:30	13:30~14:00	14:00~14:30
7%	4%	2%	3%	9%	8%
14:30~15:00	15:00~15:30	15:30~16:00	16:00~16:30	16:30~17:00	17:00~17:15
5%	9%	6%	5%	4%	2%

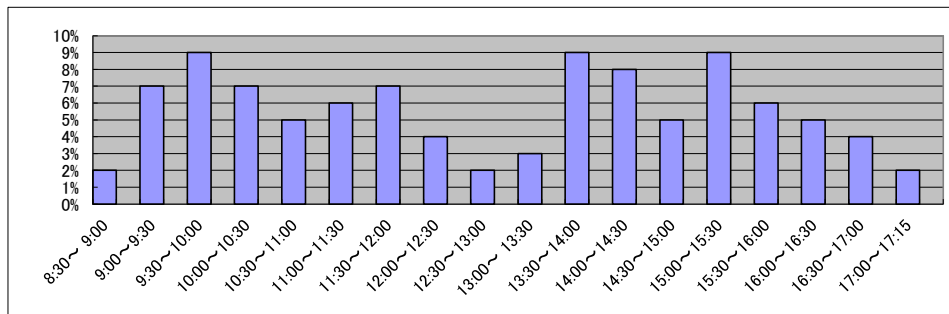

庁名	千葉地方務局木更津支局
----	-------------

平成22年	H22.1	H22.2	H22.3	H22.4	H22.5	H22.6	H22.7	H22.8	H22.9	H22.10	H22.11	H22.12	合計
登記事項証明書	12,818	12,579	20,555	15,570	11,457	13,505	12,581	11,456	12,144	11,241	14,755	11,743	160,404
うちオンライン	1,848	1,849	3,254	2,784	2,004	2,799	3,296	2,169	2,057	2,217	2,312	2,386	28,975
要約書(閲覧)	8,098	3,904	8,127	8,704	3,486	5,470	3,916	6,101	5,703	5,077	6,946	4,036	69,568
印鑑証明	1,668	1,775	1,991	1,381	1,452	1,630	1,505	1,441	1,557	1,297	1,495	1,417	18,609
うちオンライン	0	1	2	0	1	1	0	1	2	0	5	6	19
地図等の写しの交付	2,897	3,119	4,124	2,931	3,750	3,759	2,720	3,101	3,340	2,864	3,600	3,138	39,343
うちオンライン	16	22	23	12	18	22	0	10	30	24	33	15	225
地図等の閲覧	1,297	1,420	2,034	818	1,123	1,232	1,053	994	1,150	1,014	965	979	14,079
その他	13	9	50	13	8	9	0	11	11	15	7	9	155
うちオンライン	0	0	0	0	0	0	0	0	0	0	0	0	0
合計	26,791	22,806	36,881	29,417	21,276	25,605	21,775	23,104	23,905	21,508	27,768	21,322	302,158

平成23年	H23.1	H23.2	H23.3	H23.4	H23.5	H23.6	H23.7	H23.8	H23.9	H23.10	H23.11	H23.12	合計
登記事項証明書	11,416	12,763	11,193	11,317	13,270	14,786	12,955	13,886	12,358	13,836	12,376	12,376	152,532
うちオンライン	2,275	2,201	2,418	2,374	2,309	2,950	2,245	2,821	2,046	2,310	2,040	2,816	28,805
要約書(閲覧)	4,980	7,755	5,397	6,549	3,942	3,491	3,310	4,511	3,543	4,751	9,157	2,544	59,930
印鑑証明	1,695	1,771	1,755	1,319	1,362	1,762	1,498	1,536	1,745	1,822	1,925	1,729	19,919
うちオンライン	0	3	0	0	3	1	0	3	0	60	75	35	180
地図等の写しの交付	2,689	3,036	2,810	2,594	2,781	3,930	3,871	3,526	3,311	3,711	3,024	2,366	37,649
うちオンライン	22	78	27	43	44	55	36	33	37	32	40	96	543
地図等の閲覧	837	790	613	700	785	1,009	963	1,710	1,074	2,243	1,000	958	12,682
その他	17	8	14	13	9	16	12	11	13	9	7	12	141
うちオンライン	0	0	0	0	0	0	0	0	0	0	0	0	0
合計	21,634	26,123	21,782	22,492	22,149	24,994	22,609	25,180	22,044	26,372	27,489	19,985	282,853

平成24年	H24.1	H24.2	H24.3	H24.4	H24.5	H24.6	H24.7	H24.8	H24.9	H24.10	H24.11	H24.12	合計
登記事項証明書	14,501	14,097	10,065	13,821	14,122	13,051	13,616	12,963	12,011	15,658	12,356	12,372	158,633
うちオンライン	2,855	2,320	2,619	3,006	2,965	2,590	3,347	2,472	3,047	2,867	2,630	2,435	33,153
要約書(閲覧)	4,493	3,315	7,447	4,353	3,177	3,180	4,632	2,586	1,936	5,924	3,015	3,094	47,152
印鑑証明	1,499	1,818	2,209	1,670	1,722	1,921	1,877	1,567	1,713	1,628	1,753	1,521	20,898
うちオンライン	20	60	111	30	60	31	30	31	104	41	108	30	656
地図等の写しの交付	2,707	3,290	2,951	2,766	2,881	2,993	2,771	3,304	2,875	3,712	2,982	2,369	35,601
うちオンライン	39	39	43	45	56	58	67	75	85	165	96	69	837
地図等の閲覧	1,333	1,648	8,977	633	2,073	1,138	1,724	1,639	1,171	3,493	3,071	2,255	29,155
その他	13	12	0	0	0	0	0	1	0	1	0	0	27
うちオンライン	0	0	0	0	0	0	0	0	0	0	0	0	0
合計	24,546	24,180	31,649	23,243	23,975	22,283	24,620	22,060	19,706	30,416	23,177	21,611	291,466

平成25年	H25.1	H25.2	H25.3	H25.4	H25.5	H25.6	H25.7	H25.8	H25.9	H25.10	H25.11	H25.12	合計
登記事項証明書	12,625	11,905	15,005	15,743	13,010	11,143	13,905	13,048	16,140	17,806	14,683	14,669	169,682
うちオンライン	3,243	2,699	2,903	2,989	3,234	2,467	2,790	2,760	3,658	3,201	2,970	2,540	35,454
要約書(閲覧)	5,152	2,235	4,491	5,546	8,250	7,815	4,989	1,828	7,237	8,783	5,329	2,545	64,200
印鑑証明	1,736	1,640	2,176	1,610	1,762	1,623	1,890	1,408	2,088	1,982	1,802	1,679	21,996
うちオンライン	93	73	100	53	40	90	83	50	100	92	42	92	908
地図等の写しの交付	2,544	3,497	2,867	3,117	3,125	2,515	3,127	2,470	2,774	2,565	3,516	2,267	34,384
うちオンライン	136	126	233	236	372	255	263	263	201	277	221	183	2,766
地図等の閲覧	2,067	822	894	981	5,762	1,857	1,283	1,498	1,669	4,237	2,205	1,872	25,147
その他	0	0	1	2	0	2	0	0	2	0	0	2	9
うちオンライン	0	0	0	0	0	0	0	0	0	0	0	0	0
合計	24,124	20,099	25,434	26,999	31,909	24,955	25,194	20,252	29,910	35,373	27,535	23,034	314,818

平成26年	H26.1	H26.2	H26.3	H26.4	H26.5	H26.6	H26.7	H26.8	H26.9	H26.10	H26.11	H26.12	合計
登記事項証明書	12,145	12,273	13,759	11,792	14,448	14,668	11,534	12,314	12,679	14,918	11,029	12,148	153,707
うちオンライン	2,686	2,531	2,728	3,257	3,013	3,063	2,626	2,493	2,426	2,788	2,053	2,721	32,385
要約書(閲覧)	2,749	4,812	4,323	4,592	4,171	2,324	1,958	1,448	57,567	3,564	2,754	1,350	91,612
印鑑証明	1,699	1,724	2,142	1,608	1,746	1,688	1,934	1,424	1,926	1,660	1,606	1,559	20,716
うちオンライン	70	52	94	20	114	52	70	40	61	35	107	29	744
地図等の写しの交付	2,211	2,246	3,774	2,300	3,381	2,105	2,062	2,457	2,069	2,316	2,062	1,895	28,878
うちオンライン	205	272	280	175	244	190	214	239	138	214	159	121	2,451
地図等の閲覧	894	997	710	582	1,670	953	1,260	1,460	1,076	1,746	959	1,234	13,541
その他	0	0	0	0	0	0	1	0	0	1	1	0	3
うちオンライン	0	0	0	0	0	0	0	0	0	0	0	0	0
合計	19,698	22,052	24,708	20,874	25,416	21,738	18,749	19,103	75,317	24,205	18,411	18,186	308,457

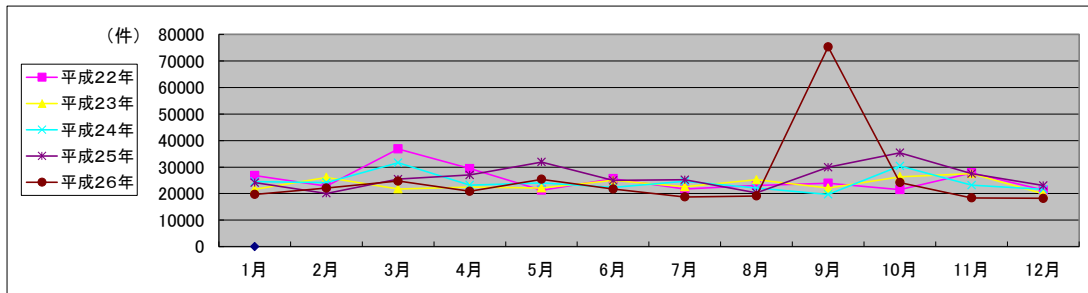

局名	千葉地方務局
庁名	館山支局
登記所外証明書 発行請求機 設置場所	
備考	

国が実施した年度
包括的民間委託を実施した年度

1 従来の実施に要した経費

(単位:千円)

		平成22年度	平成23年度	平成24年度	平成25年度	平成26年度
人件費	常勤職員	7,991	0	0	0	0
	非常勤職員	791	0	0	0	0
	(うち登記所外)	(0)	(0)	(0)	(0)	(0)
	物件費	0	0	0	0	0
	委託費等	3,864	9,060	9,037	9,817	10,098
	委託費	0	0	0	0	0
	成功報酬等	0	0	0	0	0
	旅費その他	0	0	0	0	0
計(a)		12,646	9,060	9,037	9,817	10,098
参考値(b)	退職給付費用	970	0	0	0	0
	減価償却費	0	0	0	0	0
	間接部門費	219	0	0	0	0
(a)+(b)		13,835	9,060	9,037	9,817	10,098

2 従来の実施に要した人員

(単位:人)

	平成22年度	平成23年度	平成24年度	平成25年度	平成26年度
常勤職員	1.0	0.0	0.0	0.0	0.0
非常勤職員	0.5	0.0	0.0	0.0	0.0
(うち登記所外)	(0.0)	(0.0)	(0.0)	(0.0)	(0.0)
業務委託職員(民間)	2.0	4.6	4.6	4.9	4.9

3 従来の実施方法等(従来の業務実施における取扱数量)

(1) 乙号事件数 次葉のとおり

(2) 郵送請求收受数

H26.1	H26.2	H26.3	H26.4	H26.5	H26.6	H26.7	H26.8	H26.9	H26.10	H26.11	H26.12	合計
68	68	56	65	60	62	65	45	50	51	53	53	696

(3) 印刷/複写/閲覧/付記の割合

	印刷	複写	閲覧	付記
登記事項証明書	95%	5%		
要約書(閲覧)	100%		0%	
印鑑証明	100%			
地図等の写しの交付	100%	0%		
地図等の閲覧	93%		7%	
その他	0%	0%	0%	0%

(4) 乙号事件数の曜日別動向

月	火	水	木	金
26%	18%	18%	18%	20%

(5) 登記情報及び地図情報の電子データによる提供数

	平成24年		平成25年		平成26年	
	登記	地図	登記	地図	登記	地図
件数	1	6	3	18	2	16
筆個数	3,205		537,357		21,525	

(6) 請求書枚数の時間別動向

8:30~9:00	9:00~9:30	9:30~10:00	10:00~10:30	10:30~11:00	11:00~11:30
	5%	9%	10%	8%	4%
11:30~12:00					7%
	8%	1%	3%	4%	5%
14:30~15:00					14%
	11%	2%	3%	2%	4%
					0%

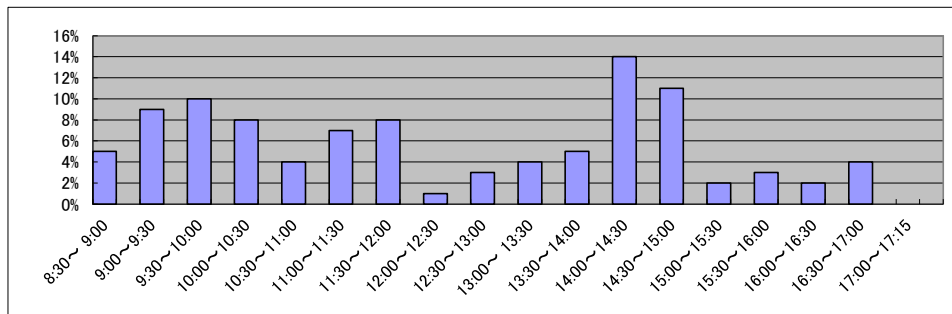

局名	千葉地方務局
庁名	匝瑳支局
登記所外証明書 発行請求機 設置場所	
備考	

国が実施した年度
包括的民間委託を実施した年度

1 従来の実施に要した経費

(単位:千円)

		平成22年度	平成23年度	平成24年度	平成25年度	平成26年度
人件費	常勤職員	18,864	0	0	0	0
	非常勤職員	1,625	0	0	0	0
	(うち登記所外)	(0)	(0)	(0)	(0)	(0)
物件費		0	0	0	0	0
委託費等	委託費	9,481	9,726	9,701	10,539	10,840
	成功報酬等	0	0	0	0	0
	旅費その他	0	0	0	0	0
計(a)		29,970	9,726	9,701	10,539	10,840
参考 値(b)	退職給付費用	2,912	0	0	0	0
	減価償却費	0	0	0	0	0
	間接部門費	657	0	0	0	0
(a)+(b)		33,539	9,726	9,701	10,539	10,840

2 従来の実施に要した人員

(単位:人)

	平成22年度	平成23年度	平成24年度	平成25年度	平成26年度
常勤職員	3.0	0.0	0.0	0.0	0.0
非常勤職員	1.3	0.0	0.0	0.0	0.0
(うち登記所外)	(0.0)	(0.0)	(0.0)	(0.0)	(0.0)
業務委託職員(民間)	2.0	5.3	5.3	5.3	5.4

3 従来の実施方法等(従来業務実施における取扱数量)

(1) 乙号事件数 次葉のとおり

(2) 郵送請求受取数

H26.1	H26.2	H26.3	H26.4	H26.5	H26.6	H26.7	H26.8	H26.9	H26.10	H26.11	H26.12	合計
121	95	94	118	119	97	132	84	111	118	93	98	1,280

(3) 印刷/複写/閲覧/付記の割合

	印刷	複写	閲覧	付記
登記事項証明書	99%	1%		
要約書(閲覧)	99%		1%	
印鑑証明	100%			
地図等の写しの交付	99%	1%		
地図等の閲覧	95%		5%	
その他	99%	1%	0%	0%

(4) 乙号事件数の曜日別動向

月	火	水	木	金
17%	18%	18%	27%	20%

(5) 登記情報及び地図情報の電子データによる提供数

	平成24年		平成25年		平成26年	
	登記	地図	登記	地図	登記	地図
件数	1	4	0	0	3	66
筆個数	1,595		0		565,971	

(6) 請求書枚数の時間別動向

8:30~9:00	9:00~9:30	9:30~10:00	10:00~10:30	10:30~11:00	11:00~11:30
	3%	2%	4%	6%	22%
11:30~12:00		3%	3%	6%	10%
	3%				9%
14:30~15:00		4%	3%	2%	4%
	4%				1%

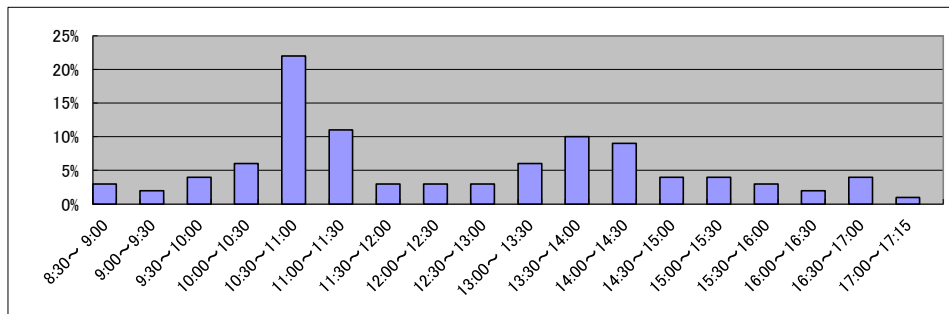

庁名	千葉地方務局匝磋支局
----	------------

平成22年	H22.1	H22.2	H22.3	H22.4	H22.5	H22.6	H22.7	H22.8	H22.9	H22.10	H22.11	H22.12	合計
登記事項証明書	8,070	9,481	11,448	7,896	7,138	10,061	6,934	6,858	9,062	8,620	7,827	6,853	100,048
うちオンライン	1,351	1,079	2,174	1,005	964	1,133	1,133	916	1,011	2,141	1,188	1,193	15,288
要約書(閲覧)	4,476	2,719	5,595	2,530	2,420	2,645	3,463	3,738	5,075	4,896	3,612	8,102	49,271
印鑑証明	1,269	1,441	1,586	1,304	1,080	1,280	1,266	1,140	1,120	1,049	1,243	1,210	14,988
うちオンライン	0	0	0	0	0	0	0	0	0	0	0	0	0
地図等の写しの交付	1,587	1,644	1,861	1,462	1,593	1,634	1,650	1,616	1,800	1,849	1,718	1,417	19,831
うちオンライン	1	8	0	8	6	4	8	9	4	3	3	14	68
地図等の閲覧	1,514	1,368	680	476	546	658	522	810	3,418	1,636	1,370	1,843	14,841
その他	11	10	9	6	12	5	6	4	16	5	15	13	112
うちオンライン	0	0	0	0	0	0	0	0	0	0	0	0	0
合計	16,927	16,663	21,179	13,474	12,789	16,283	13,841	14,166	20,491	18,055	15,785	19,438	199,091

平成23年	H23.1	H23.2	H23.3	H23.4	H23.5	H23.6	H23.7	H23.8	H23.9	H23.10	H23.11	H23.12	合計
登記事項証明書	6,887	7,529	6,498	11,005	6,956	11,677	6,742	8,279	9,115	14,805	9,985	6,627	106,105
うちオンライン	960	1,117	1,406	1,223	1,019	1,197	1,160	1,329	982	1,042	1,310	987	13,732
要約書(閲覧)	2,877	2,509	6,765	4,359	7,409	176,519	2,834	2,066	4,243	2,216	54,784	3,633	270,214
印鑑証明	1,364	1,311	1,534	1,040	1,038	1,319	1,102	1,016	1,291	1,387	1,369	1,194	14,965
うちオンライン	0	0	0	0	0	0	0	0	0	0	0	0	0
地図等の写しの交付	1,609	1,542	1,440	1,533	1,690	1,810	1,677	1,860	3,283	1,919	2,066	1,601	22,030
うちオンライン	2	16	8	16	16	12	13	16	22	26	14	16	177
地図等の閲覧	1,241	1,782	704	1,635	961	1,062	648	919	1,805	1,485	2,158	984	15,384
その他	14	7	10	2	0	1	0	1	0	0	1	0	36
うちオンライン	0	0	0	0	0	0	0	0	0	0	0	0	0
合計	13,992	14,680	16,951	19,574	18,054	192,388	13,003	14,141	19,737	21,812	70,363	14,039	428,734

平成24年	H24.1	H24.2	H24.3	H24.4	H24.5	H24.6	H24.7	H24.8	H24.9	H24.10	H24.11	H24.12	合計
登記事項証明書	7,332	8,641	8,862	7,360	6,611	7,485	5,827	7,953	6,349	9,976	7,710	6,705	90,811
うちオンライン	1,011	1,336	1,171	1,153	1,156	1,131	1,154	1,148	1,136	1,779	1,116	1,120	14,411
要約書(閲覧)	3,746	5,561	5,342	2,977	4,791	4,498	6,204	3,327	2,051	9,141	2,955	2,844	53,437
印鑑証明	1,304	1,365	1,521	1,130	1,121	1,263	1,137	1,163	1,187	1,276	1,214	1,003	14,684
うちオンライン	0	0	0	0	0	0	0	0	0	0	3	0	3
地図等の写しの交付	1,539	1,859	1,580	1,561	1,579	1,786	1,700	1,701	1,641	1,960	1,910	1,513	20,329
うちオンライン	13	22	11	18	17	19	38	17	18	10	21	13	217
地図等の閲覧	888	896	847	572	808	1,406	678	1,200	443	1,898	1,402	686	11,724
その他	0	0	0	0	0	0	0	0	0	0	0	0	0
うちオンライン	0	0	0	0	0	0	0	0	0	0	0	0	0
合計	14,809	18,322	18,152	13,600	14,910	16,438	15,546	15,344	11,671	24,251	15,191	12,751	190,985

平成25年	H25.1	H25.2	H25.3	H25.4	H25.5	H25.6	H25.7	H25.8	H25.9	H25.10	H25.11	H25.12	合計
登記事項証明書	6,971	7,532	6,634	7,414	7,836	8,368	7,947	6,746	6,987	8,533	7,471	9,752	92,191
うちオンライン	886	1,163	1,182	1,329	1,395	1,259	1,366	1,546	1,281	1,487	1,170	1,198	15,262
要約書(閲覧)	3,664	2,248	4,666	2,119	2,058	2,519	1,611	2,172	2,421	2,500	1,800	3,028	30,806
印鑑証明	1,379	1,474	1,512	1,389	1,283	1,219	1,261	1,063	1,412	1,549	1,215	1,132	15,888
うちオンライン	0	3	0	3	0	0	0	0	0	0	10	0	16
地図等の写しの交付	1,630	1,292	1,348	1,359	2,176	1,411	1,249	1,234	1,445	1,408	1,843	1,635	18,030
うちオンライン	30	25	51	97	104	82	41	87	91	71	86	64	829
地図等の閲覧	602	868	767	614	842	788	792	613	547	1,237	854	810	9,334
その他	0	0	0	0	0	1	0	0	0	2	0	3	6
うちオンライン	0	0	0	0	0	0	0	0	0	0	0	0	0
合計	14,246	13,414	14,927	12,895	14,195	14,306	12,860	11,828	12,812	15,229	13,183	16,360	166,255

平成26年	H26.1	H26.2	H26.3	H26.4	H26.5	H26.6	H26.7	H26.8	H26.9	H26.10	H26.11	H26.12	合計
登記事項証明書	7,661	6,642	7,019	6,250	6,828	8,234	6,630	5,984	6,498	6,832	7,289	9,634	85,501
うちオンライン	1,233	1,044	1,085	1,339	925	1,318	1,308	1,047	1,257	1,191	2,598	4,751	19,096
要約書(閲覧)	3,992	2,794	1,672	1,632	4,010	6,126	2,403	3,454	2,922	2,736	2,990	1,705	36,436
印鑑証明	1,462	1,398	1,520	1,135	1,135	1,161	1,415	1,129	1,369	1,280	1,041	1,124	15,169
うちオンライン	10	10	10	10	0	0	10	0	10	0	0	0	60
地図等の写しの交付	1,206	1,228	1,255	1,264	1,310	1,170	1,248	1,066	1,236	1,466	1,158	1,077	14,684
うちオンライン	85	43	74	84	39	59	42	53	71	121	121	93	885
地図等の閲覧	1,179	558	656	604	732	793	642	1,372	719	1,153	660	479	9,547
その他	0	1	0	5	1	0	1	6	1	0	0	0	15
うちオンライン	0	0	0	0	0	0	0	0	0	0	0	0	0
合計	15,500	12,621	12,122	10,890	14,016	17,484	12,339	13,011	12,745	13,467	13,138	14,019	161,352

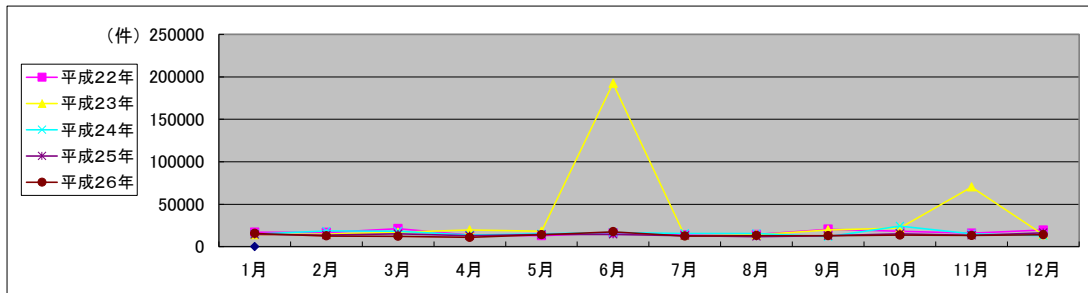

局名	千葉地方務局
庁名	香取支局
登記所外証明書 発行請求機 設置場所	
備考	

国が実施した年度
包括的民間委託を実施した年度

1 従来の実施に要した経費

(単位:千円)

		平成22年度	平成23年度	平成24年度	平成25年度	平成26年度
人件費	常勤職員	13,090	0	0	0	0
	非常勤職員 (うち登記所外)	1,086 (0)	0 (0)	0 (0)	0 (0)	0 (0)
物件費		0	0	0	0	0
委託費等	委託費	0	5,090	5,077	5,515	5,673
	成功報酬等	0	0	0	0	0
	旅費その他	0	0	0	0	0
計(a)		14,176	5,090	5,077	5,515	5,673
参考 値(b)	退職給付費用	1,941	0	0	0	0
	減価償却費	0	0	0	0	0
間接部門費		438	0	0	0	0
(a)+(b)		16,555	5,090	5,077	5,515	5,673

2 従来の実施に要した人員

(単位:人)

	平成22年度	平成23年度	平成24年度	平成25年度	平成26年度
常勤職員	2.0	0.0	0.0	0.0	0.0
非常勤職員 (うち登記所外)	0.8 (0.0)	0.0 (0.0)	0.0 (0.0)	0.0 (0.0)	0.0 (0.0)
業務委託職員(民間)	0.0	2.8	2.8	3.4	3.2

3 従来の実施方法等(従来業務実施における取扱数量)

(1) 乙号事件数 次葉のとおり

(2) 郵送請求取受数

H26.1	H26.2	H26.3	H26.4	H26.5	H26.6	H26.7	H26.8	H26.9	H26.10	H26.11	H26.12	合計
39	43	39	59	59	38	40	48	41	44	42	45	537

(3) 印刷/複写/閲覧/付記の割合

	印刷	複写	閲覧	付記
登記事項証明書	97%	3%		
要約書(閲覧)	89%		11%	
印鑑証明	100%			
地図等の写しの交付	97%	3%		
地図等の閲覧	99%		1%	
その他	100%	0%	0%	0%

(4) 乙号事件数の曜日別動向

月	火	水	木	金
17%	17%	21%	22%	23%

(5) 登記情報及び地図情報の電子データによる提供数

	平成24年		平成25年		平成26年	
	登記	地図	登記	地図	登記	地図
件数	0	0	2	14	2	12
筆個数	0	0	237,528		356,825	

(6) 請求書枚数の時間別動向

8:30~9:00	9:00~9:30	9:30~10:00	10:00~10:30	10:30~11:00	11:00~11:30
	1%	2%	2%	3%	13%
11:30~12:00	8%	1%	2%	5%	9%
14:30~15:00	11%	9%	6%	9%	6%
					0%

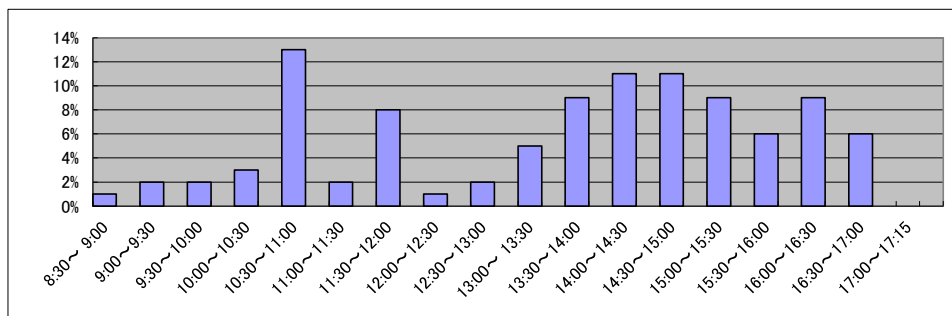

庁名	千葉地方務局香取支局
----	------------

平成22年	H22.1	H22.2	H22.3	H22.4	H22.5	H22.6	H22.7	H22.8	H22.9	H22.10	H22.11	H22.12	合計
登記事項証明書	4,373	3,890	4,461	3,794	3,087	4,856	4,335	3,428	3,594	3,563	3,680	3,425	46,486
うちオンライン	418	422	652	544	322	833	810	434	446	418	402	514	6,215
要約書(閲覧)	2,209	1,489	2,323	2,351	1,895	2,965	1,388	1,339	3,731	1,816	1,174	2,424	25,104
印鑑証明	464	616	651	486	423	538	415	427	498	396	481	404	5,799
うちオンライン	0	0	0	0	0	0	0	0	0	0	0	0	0
地図等の写しの交付	850	900	1,058	807	837	1,133	940	892	1,285	663	711	992	11,068
うちオンライン	0	0	0	0	0	0	0	0	0	1	1	1	3
地図等の閲覧	772	1,541	458	1,775	505	803	1,172	951	645	384	84	631	9,721
その他	0	7	2	1	0	0	0	0	0	0	0	0	10
うちオンライン	0	0	0	0	0	0	0	0	0	0	0	0	0
合計	8,668	8,443	8,953	9,214	6,747	10,295	8,250	7,037	9,753	6,822	6,130	7,876	98,188

平成23年	H23.1	H23.2	H23.3	H23.4	H23.5	H23.6	H23.7	H23.8	H23.9	H23.10	H23.11	H23.12	合計
登記事項証明書	4,379	3,940	3,413	3,144	2,984	3,648	3,053	4,104	3,876	3,253	3,561	4,699	44,054
うちオンライン	573	390	477	435	379	545	407	490	352	399	409	558	5,414
要約書(閲覧)	1,821	2,385	1,223	3,247	2,384	2,687	2,377	1,820	4,320	3,155	1,654	2,153	29,226
印鑑証明	602	534	534	354	439	481	409	441	498	588	568	531	5,979
うちオンライン	0	2	2	0	0	0	0	0	0	0	0	0	4
地図等の写しの交付	1,244	1,788	759	918	1,301	1,346	881	1,204	1,060	1,101	998	1,048	13,648
うちオンライン	1	0	0	4	35	6	1	12	10	9	3	6	87
地図等の閲覧	443	225	96	2,815	243	219	329	471	1,327	887	588	1,087	8,730
その他	0	0	0	0	0	0	0	0	0	0	0	0	0
うちオンライン	0	0	0	0	0	0	0	0	0	0	0	0	0
合計	8,489	8,872	6,025	10,478	7,351	8,381	7,049	8,040	11,081	8,984	7,369	9,518	101,637

平成24年	H24.1	H24.2	H24.3	H24.4	H24.5	H24.6	H24.7	H24.8	H24.9	H24.10	H24.11	H24.12	合計
登記事項証明書	5,647	4,518	4,798	3,899	4,011	3,556	4,769	5,145	3,988	4,500	3,847	4,451	53,129
うちオンライン	382	514	426	424	536	440	442	525	484	367	463	808	5,811
要約書(閲覧)	789	1,224	5,049	628	6,272	1,150	2,719	3,175	5,848	1,237	1,266	1,030	30,387
印鑑証明	551	644	657	458	538	535	570	501	448	571	513	466	6,452
うちオンライン	0	0	0	0	0	0	0	0	0	0	0	0	0
地図等の写しの交付	890	1,433	778	779	955	841	770	937	833	974	866	924	10,980
うちオンライン	5	9	25	15	10	15	28	19	20	5	22	31	204
地図等の閲覧	847	596	1,685	3,267	994	575	903	916	510	581	396	345	11,615
その他	0	0	1	0	0	0	0	0	0	1	0	0	2
うちオンライン	0	0	0	0	0	0	0	0	0	0	0	0	0
合計	8,724	8,415	12,968	9,031	12,770	6,657	9,731	10,674	11,627	7,864	6,888	7,216	112,565

平成25年	H25.1	H25.2	H25.3	H25.4	H25.5	H25.6	H25.7	H25.8	H25.9	H25.10	H25.11	H25.12	合計
登記事項証明書	3,861	4,610	3,988	4,098	3,843	3,951	3,916	3,789	5,002	6,520	4,320	4,093	51,991
うちオンライン	527	335	611	527	453	456	612	359	1,313	592	434	496	6,715
要約書(閲覧)	1,316	1,454	683	2,451	4,063	1,164	859	922	1,312	1,341	931	991	17,487
印鑑証明	570	543	740	560	508	525	546	426	664	631	562	506	6,781
うちオンライン	0	0	0	0	0	0	0	0	0	0	0	0	0
地図等の写しの交付	878	994	871	777	993	874	1,171	744	899	928	1,122	705	10,956
うちオンライン	38	29	18	24	39	38	128	11	35	54	10	39	463
地図等の閲覧	506	418	216	614	667	436	363	446	344	543	464	443	5,460
その他	0	0	0	0	0	0	0	0	0	0	1	0	1
うちオンライン	0	0	0	0	0	0	0	0	0	0	0	0	0
合計	7,131	8,019	6,498	8,500	10,074	6,950	6,855	6,327	8,221	9,963	7,400	6,738	92,676

平成26年	H26.1	H26.2	H26.3	H26.4	H26.5	H26.6	H26.7	H26.8	H26.9	H26.10	H26.11	H26.12	合計
登記事項証明書	4,563	4,189	3,710	4,128	3,708	4,096	3,906	3,178	4,359	4,858	3,200	3,412	47,307
うちオンライン	421	514	486	435	469	561	387	304	597	541	448	456	5,619
要約書(閲覧)	894	769	1,130	658	949	2,662	667	876	618	779	1,206	3,168	14,376
印鑑証明	530	552	656	479	599	532	594	439	556	556	564	506	6,563
うちオンライン	0	0	0	0	0	0	0	0	0	0	0	0	0
地図等の写しの交付	841	767	726	781	885	742	839	581	872	809	682	865	9,390
うちオンライン	30	39	17	10	29	28	27	14	32	19	42	19	306
地図等の閲覧	301	341	312	2,301	367	569	432	325	362	374	624	494	6,802
その他	0	2	0	0	1	2	0	1	1	0	0	0	7
うちオンライン	0	0	0	0	0	0	0	0	0	0	0	0	0
合計	7,129	6,620	6,534	8,347	6,509	8,603	6,438	5,400	6,768	7,376	6,276	8,445	84,445

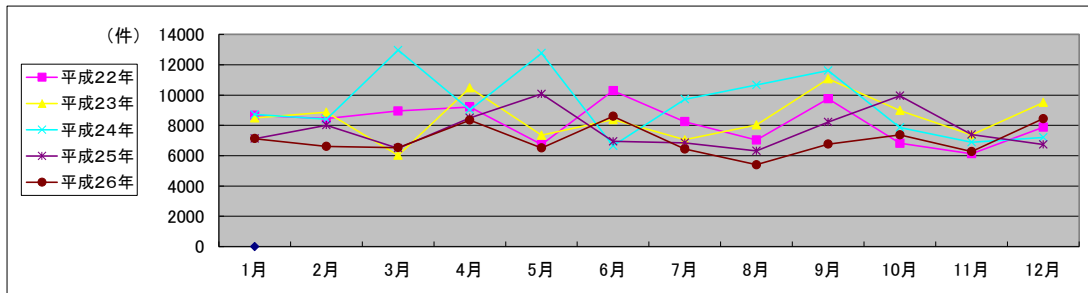

局名	水戸地方方法務局	登記所外証明書 発行請求機設置庁	本局	土浦支局
			下妻支局	

国が実施した年度
包括的民間委託を実施した年度

1 従来の実施に要した経費(単位:千円)

平成19年度民間委託実施庁: 本局

			平成22年度	平成23年度	平成24年度	平成25年度	平成26年度
人件費	常勤職員		0	0	0	0	0
	非常勤職員		4,018	0	0	0	0
	(うち登記所外)		(4,018)	(0)	(0)	(0)	(0)
委託費等	委託費		44,003	36,609	36,886	36,504	37,547
計			48,021	36,609	36,886	36,504	37,547

平成20年度民間委託実施庁: なし

			平成22年度	平成23年度	平成24年度	平成25年度	平成26年度
人件費	常勤職員		-	-	-	-	-
	非常勤職員		-	-	-	-	-
	(うち登記所外)		-	-	-	-	-
委託費等	委託費		-	-	-	-	-
計			-	-	-	-	-

平成21年度民間委託実施庁: 土浦・つくば・龍ヶ崎

			平成22年度	平成23年度	平成24年度	平成25年度	平成26年度
人件費	常勤職員		0	0	0	0	0
	非常勤職員		2,183	0	0	0	0
	(うち登記所外)		(2,183)	(0)	(0)	(0)	(0)
委託費等	委託費		55,275	38,526	38,816	38,414	39,513
計			57,458	38,526	38,816	38,414	39,513

平成22年度民間委託実施庁: 日立・鹿嶋・取手・筑西

			平成22年度	平成23年度	平成24年度	平成25年度	平成26年度
人件費	常勤職員		0	0	0	0	0
	非常勤職員		0	0	0	0	0
	(うち登記所外)		(0)	(0)	(0)	(0)	(0)
委託費等	委託費		47,746	47,746	47,190	43,066	44,298
計			47,746	47,746	47,190	43,066	44,298

平成23年度民間委託実施庁(新規分): 常陸太田・下妻

			平成22年度	平成23年度	平成24年度	平成25年度	平成26年度
人件費	常勤職員		18,939	0	0	0	0
	非常勤職員		3,063	0	0	0	0
	(うち登記所外)		(0)	(0)	(0)	(0)	(0)
委託費等	委託費		4,140	18,865	19,008	18,811	19,348
計			26,142	18,865	19,008	18,811	19,348

2 従来の実施に要した人員(単位:人)

平成19年度民間委託実施庁: 本局

		平成22年度	平成23年度	平成24年度	平成25年度	平成26年度
常勤職員		0.0	0.0	0.0	0.0	0.0
非常勤職員		2.8	0.0	0.0	0.0	0.0
(うち登記所外)		(2.8)	(0.0)	(0.0)	(0.0)	(0.0)
業務委託職員(民間)		11.3	8.8	9.4	11.6	12.5

平成20年度民間委託実施庁: なし

		平成22年度	平成23年度	平成24年度	平成25年度	平成26年度
常勤職員		-	-	-	-	-
非常勤職員		-	-	-	-	-
(うち登記所外)		-	-	-	-	-
業務委託職員(民間)		-	-	-	-	-

平成21年度民間委託実施庁: 土浦・つくば・龍ヶ崎

		平成22年度	平成23年度	平成24年度	平成25年度	平成26年度
常勤職員		0.0	0.0	0.0	0.0	0.0
非常勤職員		1.4	0.0	0.0	0.0	0.0
(うち登記所外)		(1.4)	(0.0)	(0.0)	(0.0)	(0.0)
業務委託職員(民間)		14.2	13.9	14.1	14.0	15.0

平成22年度民間委託実施庁: 日立・鹿嶋・取手・筑西

		平成22年度	平成23年度	平成24年度	平成25年度	平成26年度
常勤職員		0.0	0.0	0.0	0.0	0.0
非常勤職員		0.0	0.0	0.0	0.0	0.0
(うち登記所外)		(0.0)	(0.0)	(0.0)	(0.0)	(0.0)
業務委託職員(民間)		17.6	17.0	16.8	17.2	19.0

平成23年度民間委託実施庁(新規分): 常陸太田・下妻

		平成22年度	平成23年度	平成24年度	平成25年度	平成26年度
常勤職員		4.0	0.0	0.0	0.0	0.0
非常勤職員		1.8	0.0	0.0	0.0	0.0
(うち登記所外)		(0.0)	(0.0)	(0.0)	(0.0)	(0.0)
業務委託職員(民間)		2.0	8.6	9.3	10.0	10.1

局名	水戸地方事務局	
庁名	本局	
登記所外証明書 発行請求機 設置場所	笠間市役所	ひたちなか市役所那珂湊支所
備考	平成21年11月24日統合のひたちなか出張所・笠間出張所を含む	

国が実施した年度
包括的民間委託を実施した年度

1 従来の実施に要した経費

(単位:千円)

			平成22年度	平成23年度	平成24年度	平成25年度	平成26年度
人件費	常勤職員		0	0	0	0	0
	非常勤職員 (うち登記所外)		4,018 (4,018)	0 (0)	0 (0)	0 (0)	0 (0)
物件費			0	0	0	0	0
委託費等	委託費		44,003	36,609	36,886	36,504	37,547
	成功報酬等		0	0	0	0	0
	旅費その他		0	0	0	0	0
計(a)			48,021	36,609	36,886	36,504	37,547
参考 値(b)	退職給付費用		0	0	0	0	0
	減価償却費		0	0	0	0	0
間接部門費			0	0	0	0	0
(a)+(b)			48,021	36,609	36,886	36,504	37,547

2 従来の実施に要した人員

(単位:人)

	平成22年度	平成23年度	平成24年度	平成25年度	平成26年度
常勤職員	0.0	0.0	0.0	0.0	0.0
非常勤職員 (うち登記所外)	2.8 (2.8)	0.0 (0.0)	0.0 (0.0)	0.0 (0.0)	0.0 (0.0)
業務委託職員(民間)	11.3	8.8	9.4	11.6	12.5

3 従来の実施方法等(従来業務実施における取扱数量)

(1) 乙号事件数 次葉のとおり

(2) 郵送請求取受数

H26.1	H26.2	H26.3	H26.4	H26.5	H26.6	H26.7	H26.8	H26.9	H26.10	H26.11	H26.12	合計
219	302	230	247	242	224	251	231	243	291	204	212	2,896

(3) 印刷/複写/閲覧/付記の割合

	印刷	複写	閲覧	付記
登記事項証明書	97%	3%		
要約書(閲覧)	100%			
印鑑証明	100%			
地図等の写しの交付	100%	0%		
地図等の閲覧	0%		0%	
その他	0%	0%	0%	0%

(4) 乙号事件数の曜日別動向

月	火	水	木	金
18%	20%	24%	19%	19%

(5) 登記情報及び地図情報の電子データによる提供数

	平成24年		平成25年		平成26年	
	登記	地図	登記	地図	登記	地図
件数	5	1	5	17	8	44
筆個数	375,578		437,731		532,295	

(6) 請求書枚数の時間別動向

8:30~9:00	9:00~9:30	9:30~10:00	10:00~10:30	10:30~11:00	11:00~11:30
	5%	7%	6%	7%	12%
11:30~12:00	12:00~12:30	12:30~13:00	13:00~13:30	13:30~14:00	14:00~14:30
	5%	3%	4%	3%	6%
14:30~15:00	15:00~15:30	15:30~16:00	16:00~16:30	16:30~17:00	17:00~17:15
	6%	7%	4%	2%	4%

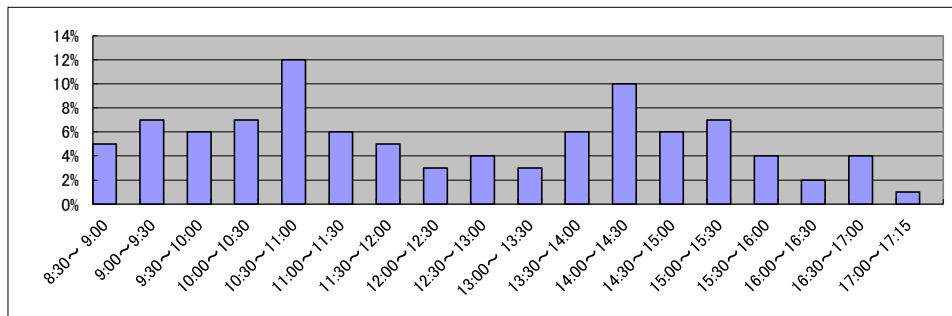

局名	水戸地方務局
庁名	日立支局
登記所外証明書 発行請求機 設置場所	
備考	

国が実施した年度
包括的民間委託を実施した年度

1 従来の実施に要した経費

(単位:千円)

			平成22年度	平成23年度	平成24年度	平成25年度	平成26年度
人件費	常勤職員		0	0	0	0	0
	非常勤職員		0	0	0	0	0
	(うち登記所外)		(0)	(0)	(0)	(0)	(0)
物件費			0	0	0	0	0
委託費等	委託費		9,426	8,760	8,658	7,901	8,127
	成功報酬等		0	0	0	0	0
	旅費その他		0	0	0	0	0
計(a)		9,426	8,760	8,658	7,901	8,127	
参考 値(b)	退職給付費用		0	0	0	0	0
	減価償却費		0	0	0	0	0
	間接部門費		0	0	0	0	0
(a)+(b)		9,426	8,760	8,658	7,901	8,127	

2 従来の実施に要した人員

(単位:人)

	平成22年度	平成23年度	平成24年度	平成25年度	平成26年度
常勤職員	0.0	0.0	0.0	0.0	0.0
非常勤職員	0.0	0.0	0.0	0.0	0.0
(うち登記所外)	(0.0)	(0.0)	(0.0)	(0.0)	(0.0)
業務委託職員(民間)	3.6	3.9	4.0	4.0	4.0

3 従来の実施方法等(従来業務実施における取扱数量)

(1) 乙号事件数 次葉のとおり

(2) 郵送請求受取数

H26.1	H26.2	H26.3	H26.4	H26.5	H26.6	H26.7	H26.8	H26.9	H26.10	H26.11	H26.12	合計
46	29	33	42	46	35	39	48	57	37	30	31	473

(3) 印刷/複写/閲覧/付記の割合

	印刷	複写	閲覧	付記
登記事項証明書	99%	1%		
要約書(閲覧)	100%		0%	
印鑑証明	100%			
地図等の写しの交付	100%	0%		
地図等の閲覧	100%		0%	
その他	0%	0%	0%	0%

(4) 乙号事件数の曜日別動向

月	火	水	木	金
19%	19%	16%	23%	24%

(5) 登記情報及び地図情報の電子データによる提供数

	平成24年		平成25年		平成26年	
	登記	地図	登記	地図	登記	地図
件数	5	1	2	0	7	0
筆個数	39,671		2,604		224,493	

(6) 請求書枚数の時間別動向

8:30~9:00	9:00~9:30	9:30~10:00	10:00~10:30	10:30~11:00	11:00~11:30
4%	3%	5%	7%	5%	3%
11:30~12:00	12:00~12:30	12:30~13:00	13:00~13:30	13:30~14:00	14:00~14:30
5%	3%	4%	6%	10%	8%
14:30~15:00	15:00~15:30	15:30~16:00	16:00~16:30	16:30~17:00	17:00~17:15
11%	8%	5%	7%	2%	1%

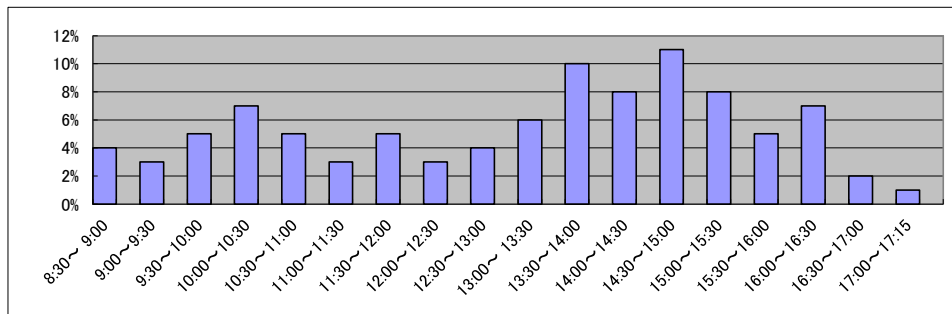

庁名	水戸地方事務局日立支局
----	-------------

平成22年	H22.1	H22.2	H22.3	H22.4	H22.5	H22.6	H22.7	H22.8	H22.9	H22.10	H22.11	H22.12	合計
登記事項証明書	5,594	7,730	7,394	6,808	5,793	6,139	6,242	5,540	6,092	5,830	6,768	6,555	76,285
うちオンライン	191	386	357	333	332	408	474	432	329	322	336	465	4,365
要約書(閲覧)	1,696	4,398	3,788	9,661	3,670	2,536	1,984	2,999	10,214	4,204	3,360	1,873	50,383
印鑑証明	986	1,147	1,505	1,083	899	963	925	813	863	906	884	924	11,898
うちオンライン	0	0	0	0	2	0	0	0	0	0	1	0	3
地図等の写しの交付	1,580	1,584	2,088	1,955	1,795	2,650	1,831	2,117	2,296	2,284	3,604	2,508	26,292
うちオンライン	3	6	4	4	3	4	6	9	4	11	8	6	68
地図等の閲覧	212	287	989	435	222	63	98	179	66	57	33	23	2,664
その他	20	13	19	0	0	4	0	1	0	0	0	1	58
うちオンライン	0	0	0	0	0	0	0	0	0	0	0	0	0
合計	10,088	15,159	15,783	19,742	12,379	12,355	11,080	11,649	19,531	13,281	14,649	11,884	167,580

平成23年	H23.1	H23.2	H23.3	H23.4	H23.5	H23.6	H23.7	H23.8	H23.9	H23.10	H23.11	H23.12	合計
登記事項証明書	6,493	6,696	4,803	5,586	5,435	5,785	5,455	5,757	6,114	5,709	6,096	5,873	69,802
うちオンライン	360	467	352	429	343	638	343	445	355	397	399	455	4,983
要約書(閲覧)	4,212	3,420	2,259	2,364	1,721	2,645	1,617	2,683	3,896	9,474	1,664	1,880	37,835
印鑑証明	1,144	1,058	1,016	888	752	1,403	1,045	1,033	1,045	1,151	1,126	933	12,594
うちオンライン	0	0	0	0	0	0	0	0	0	0	0	0	0
地図等の写しの交付	3,722	2,257	1,381	1,481	1,778	2,627	1,907	1,841	2,594	8,800	1,853	1,917	32,158
うちオンライン	6	5	7	0	1	10	6	7	12	19	16	23	112
地図等の閲覧	159	98	29	26	37	27	87	127	57	36	29	35	747
その他	1	0	0	0	0	2	1	0	0	1	0	0	5
うちオンライン	0	0	0	0	0	0	0	0	0	0	0	0	0
合計	15,731	13,529	9,488	10,345	9,723	12,489	10,112	11,441	13,706	25,171	10,768	10,638	153,141

平成24年	H24.1	H24.2	H24.3	H24.4	H24.5	H24.6	H24.7	H24.8	H24.9	H24.10	H24.11	H24.12	合計
登記事項証明書	5,959	7,173	7,049	6,141	7,530	5,940	6,845	6,011	5,471	7,516	6,183	5,237	77,055
うちオンライン	502	373	545	618	950	872	1,670	847	856	1,297	1,009	874	10,413
要約書(閲覧)	1,448	2,236	2,134	4,581	5,429	7,627	71,462	2,090	7,274	5,926	4,668	1,310	116,185
印鑑証明	989	1,175	1,513	979	1,050	1,021	1,001	828	968	1,037	1,005	836	12,402
うちオンライン	0	0	0	0	0	0	0	0	0	0	0	0	0
地図等の写しの交付	2,045	1,820	2,613	2,579	2,707	2,830	1,713	1,678	1,792	2,109	1,630	1,504	25,020
うちオンライン	49	13	11	20	21	17	37	46	37	37	45	46	379
地図等の閲覧	27	28	27	446	10	2	5	2	24	3	16	1	591
その他	0	0	1	0	0	1	0	4	1	1	0	0	8
うちオンライン	0	0	0	0	0	0	0	0	0	0	0	0	0
合計	10,468	12,432	13,337	14,726	16,726	17,421	81,026	10,613	15,530	16,592	13,502	8,888	231,261

平成25年	H25.1	H25.2	H25.3	H25.4	H25.5	H25.6	H25.7	H25.8	H25.9	H25.10	H25.11	H25.12	合計
登記事項証明書	5,551	6,856	6,539	6,414	6,533	6,281	6,554	7,191	5,869	7,790	6,023	5,703	77,304
うちオンライン	878	918	1,156	928	977	785	1,007	1,039	1,210	1,547	1,153	937	12,535
要約書(閲覧)	3,389	40,168	29,947	15,414	46,994	34,358	13,382	2,195	1,738	3,371	2,108	1,115	194,179
印鑑証明	1,177	1,316	1,196	1,180	1,070	958	1,035	921	1,050	1,039	999	908	12,849
うちオンライン	0	0	0	0	0	0	0	0	0	0	0	0	0
地図等の写しの交付	1,529	1,508	1,652	1,466	1,755	1,915	1,890	2,031	1,539	2,226	1,411	1,466	20,388
うちオンライン	60	43	45	64	68	67	86	36	53	23	48	33	626
地図等の閲覧	0	52	3	23	28	5	14	4	40	0	0	1	170
その他	0	0	0	0	46	0	0	1	0	0	0	0	47
うちオンライン	0	0	0	0	0	0	0	0	0	0	0	0	0
合計	11,646	49,900	39,337	24,497	56,426	43,517	22,875	12,343	10,236	14,426	10,541	9,193	304,937

平成26年	H26.1	H26.2	H26.3	H26.4	H26.5	H26.6	H26.7	H26.8	H26.9	H26.10	H26.11	H26.12	合計
登記事項証明書	5,747	5,616	6,210	6,401	5,529	5,474	5,730	5,151	6,082	5,917	5,414	5,357	68,628
うちオンライン	889	902	899	1,057	791	826	941	743	1,168	1,116	651	914	10,897
要約書(閲覧)	7,254	3,313	2,232	4,607	1,621	1,508	3,647	3,369	1,039	1,785	1,193	2,390	33,958
印鑑証明	1,023	1,173	1,351	1,021	971	1,020	981	814	1,048	1,069	935	814	12,220
うちオンライン	0	0	0	0	0	0	0	0	0	0	0	0	0
地図等の写しの交付	1,512	1,208	1,786	1,580	1,269	1,097	1,397	1,122	1,386	1,532	1,845	1,001	16,735
うちオンライン	45	35	33	51	26	13	20	23	48	33	18	34	379
地図等の閲覧	0	2	0	0	1	3	0	2	0	0	147	608	763
その他	0	2	0	0	4	0	3	1	0	0	2	3	15
うちオンライン	0	0	0	0	0	0	0	0	0	0	0	0	0
合計	15,536	11,314	11,579	13,609	9,395	9,102	11,758	10,459	9,555	10,303	9,536	10,173	132,319

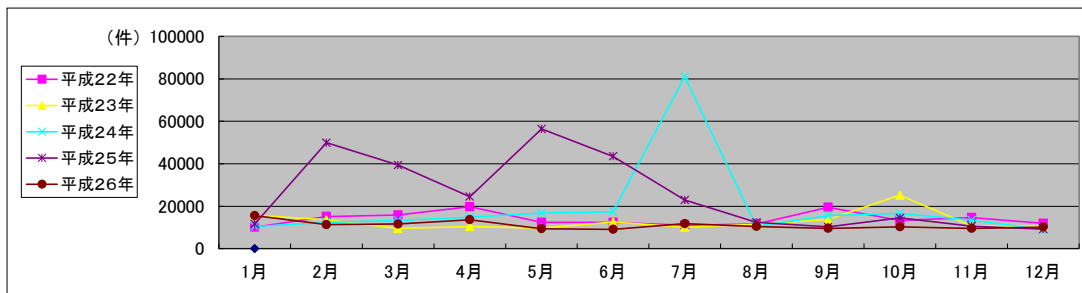

局名	水戸地方務局
庁名	常陸太田支局
登記所外証明書 発行請求機 設置場所	
備考	

国が実施した年度
包括的民間委託を実施した年度

1 従来の実施に要した経費

(単位:千円)

		平成22年度	平成23年度	平成24年度	平成25年度	平成26年度
人件費	常勤職員	4,109	0	0	0	0
	非常勤職員 (うち登記所外)	999 (0)	0 (0)	0 (0)	0 (0)	0 (0)
物件費		0	0	0	0	0
委託費等	委託費	0	4,764	4,800	4,750	4,886
	成功報酬等	0	0	0	0	0
	旅費その他	0	0	0	0	0
計(a)		5,108	4,764	4,800	4,750	4,886
参考 値(b)	退職給付費用	847	0	0	0	0
	減価償却費	0	0	0	0	0
間接部門費		299	0	0	0	0
(a)+(b)		6,254	4,764	4,800	4,750	4,886

2 従来の実施に要した人員

(単位:人)

	平成22年度	平成23年度	平成24年度	平成25年度	平成26年度
常勤職員	1.0	0.0	0.0	0.0	0.0
非常勤職員 (うち登記所外)	0.6 (0.0)	0.0 (0.0)	0.0 (0.0)	0.0 (0.0)	0.0 (0.0)
業務委託職員(民間)	0.0	2.9	3.0	3.6	4.2

3 従来の実施方法等(従来業務実施における取扱数量)

(1) 乙号事件数 次葉のとおり

(2) 郵送請求收受数

H26.1	H26.2	H26.3	H26.4	H26.5	H26.6	H26.7	H26.8	H26.9	H26.10	H26.11	H26.12	合計
24	19	22	27	24	39	16	21	29	22	18	17	278

(3) 印刷/複写/閲覧/付記の割合

	印刷	複写	閲覧	付記
登記事項証明書	98%	2%		
要約書(閲覧)	86%		14%	
印鑑証明	100%			
地図等の写しの交付	100%	0%		
地図等の閲覧	0%		0%	
その他	0%	0%	0%	0%

(4) 乙号事件数の曜日別動向

月	火	水	木	金
24%	16%	28%	18%	15%

(5) 登記情報及び地図情報の電子データによる提供数

	平成24年		平成25年		平成26年	
	登記	地図	登記	地図	登記	地図
件数	4	6	2	6	5	15
筆個数	327,040		4,153		181,731	

(6) 請求書枚数の時間別動向

8:30~9:00	9:00~9:30	9:30~10:00	10:00~10:30	10:30~11:00	11:00~11:30
4%	1%	4%	3%	8%	6%
11:30~12:00	12:00~12:30	12:30~13:00	13:00~13:30	13:30~14:00	14:00~14:30
6%	8%	3%	4%	4%	10%
14:30~15:00	15:00~15:30	15:30~16:00	16:00~16:30	16:30~17:00	17:00~17:15
9%	12%	11%	1%	6%	2%

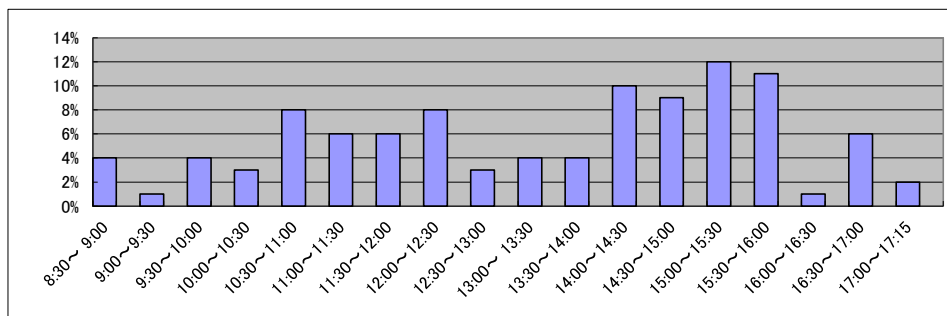

庁名	水戸地方事務局常陸太田支局
----	---------------

平成22年	H22.1	H22.2	H22.3	H22.4	H22.5	H22.6	H22.7	H22.8	H22.9	H22.10	H22.11	H22.12	合計
登記事項証明書	2,421	2,949	2,861	2,511	2,197	3,019	2,814	2,632	2,852	2,611	2,853	2,731	32,451
うちオンライン	132	125	201	125	219	161	189	330	161	120	346	227	2,336
要約書(閲覧)	3,250	3,515	7,635	1,953	2,956	4,691	2,185	3,603	3,044	4,798	2,849	1,739	42,218
印鑑証明	419	369	483	347	372	369	356	317	308	286	356	307	4,289
うちオンライン	0	0	0	0	0	0	0	0	0	0	0	0	0
地図等の写しの交付	674	788	820	765	780	959	767	958	818	945	1,023	1,127	10,424
うちオンライン	0	0	0	0	0	0	0	0	0	0	0	0	0
地図等の閲覧	1,116	328	501	826	438	675	1,137	598	604	345	593	571	7,732
その他	6	5	8	8	7	5	7	3	2	2	2	2	57
うちオンライン	0	0	0	0	0	0	0	0	0	0	0	0	0
合計	7,886	7,954	12,308	6,410	6,750	9,718	7,266	8,111	7,628	8,987	7,676	6,477	97,171

平成23年	H23.1	H23.2	H23.3	H23.4	H23.5	H23.6	H23.7	H23.8	H23.9	H23.10	H23.11	H23.12	合計
登記事項証明書	3,329	2,551	2,340	1,922	2,497	3,093	2,356	2,866	2,760	5,835	4,270	3,104	36,923
うちオンライン	212	190	279	257	256	354	275	415	293	396	382	345	3,654
要約書(閲覧)	1,710	4,500	2,747	2,048	1,495	6,100	2,281	1,517	2,194	1,904	1,754	3,580	31,830
印鑑証明	453	341	413	327	300	429	355	361	358	363	391	355	4,446
うちオンライン	0	0	0	0	0	0	0	0	0	0	0	0	0
地図等の写しの交付	1,045	976	756	741	1,015	1,093	915	895	892	1,253	889	2,652	13,122
うちオンライン	0	2	35	2	5	14	10	8	6	10	4	3	99
地図等の閲覧	557	340	1,172	106	293	299	237	226	109	156	107	173	3,775
その他	2	1	4	0	0	0	0	1	0	0	0	1	9
うちオンライン	0	0	0	0	0	0	0	1	0	0	0	0	1
合計	7,096	8,709	7,432	5,144	5,600	11,014	6,144	5,866	6,313	9,511	7,411	9,865	90,105

平成24年	H24.1	H24.2	H24.3	H24.4	H24.5	H24.6	H24.7	H24.8	H24.9	H24.10	H24.11	H24.12	合計
登記事項証明書	3,209	3,760	3,067	3,016	3,887	3,294	3,421	2,950	2,522	4,398	3,882	2,900	40,306
うちオンライン	384	395	302	344	385	407	380	409	335	549	350	366	4,606
要約書(閲覧)	1,388	9,517	1,570	1,322	2,353	1,936	1,500	1,120	1,957	7,099	4,366	897	35,025
印鑑証明	426	468	512	314	388	384	370	323	361	397	354	330	4,627
うちオンライン	0	0	0	0	0	0	0	0	0	0	0	0	0
地図等の写しの交付	1,263	2,139	1,093	855	1,060	1,047	1,149	1,053	764	1,024	1,076	1,154	13,677
うちオンライン	1	4	6	3	3	2	10	8	16	10	9	18	90
地図等の閲覧	77	379	67	96	35	25	56	146	64	27	97	75	1,144
その他	0	0	0	1	0	0	0	0	0	0	0	0	1
うちオンライン	0	0	0	0	0	0	0	0	0	0	0	0	0
合計	6,363	16,263	6,309	5,604	7,723	6,686	6,496	5,592	5,668	12,945	9,775	5,356	94,780

平成25年	H25.1	H25.2	H25.3	H25.4	H25.5	H25.6	H25.7	H25.8	H25.9	H25.10	H25.11	H25.12	合計
登記事項証明書	3,128	3,649	3,009	6,568	4,088	3,483	3,834	3,891	3,239	4,151	4,136	3,819	46,995
うちオンライン	390	422	414	475	450	371	431	460	401	461	396	456	5,127
要約書(閲覧)	5,184	4,430	926	1,436	2,786	932	1,503	1,034	1,199	1,750	3,154	1,019	25,353
印鑑証明	549	450	527	358	385	383	383	327	359	370	352	358	4,801
うちオンライン	0	0	0	0	0	0	0	0	0	0	0	0	0
地図等の写しの交付	1,191	1,405	824	765	1,289	986	954	787	879	1,095	1,306	867	12,348
うちオンライン	11	26	21	33	15	8	28	14	18	37	15	19	245
地図等の閲覧	70	24	58	30	74	46	60	70	59	105	181	108	885
その他	0	0	0	0	0	0	0	4	0	1	0	2	7
うちオンライン	0	0	0	0	0	0	0	0	0	0	0	0	0
合計	10,122	9,958	5,344	9,157	8,622	5,830	6,734	6,113	5,735	7,472	9,129	6,173	90,389

平成26年	H26.1	H26.2	H26.3	H26.4	H26.5	H26.6	H26.7	H26.8	H26.9	H26.10	H26.11	H26.12	合計
登記事項証明書	3,207	5,278	3,092	4,865	3,326	4,304	4,188	2,895	4,579	4,151	3,219	2,910	46,014
うちオンライン	397	468	457	515	420	973	404	350	472	461	409	450	5,776
要約書(閲覧)	1,355	1,273	1,007	798	1,340	1,928	1,640	2,889	1,317	1,750	1,487	583	17,367
印鑑証明	388	459	465	336	368	312	486	303	398	370	334	379	4,598
うちオンライン	0	0	0	0	0	0	0	0	0	0	0	0	0
地図等の写しの交付	1,053	1,049	727	920	949	835	964	766	1,102	1,095	765	601	10,826
うちオンライン	32	23	33	31	14	20	20	9	20	37	10	15	264
地図等の閲覧	79	75	118	113	16	40	27	21	79	105	30	36	739
その他	0	0	1	0	0	0	0	1	0	1	2	0	5
うちオンライン	0	0	0	0	0	0	0	0	0	0	1	0	1
合計	6,082	8,134	5,410	7,032	5,999	7,419	7,305	6,875	7,475	7,472	5,837	4,509	79,549

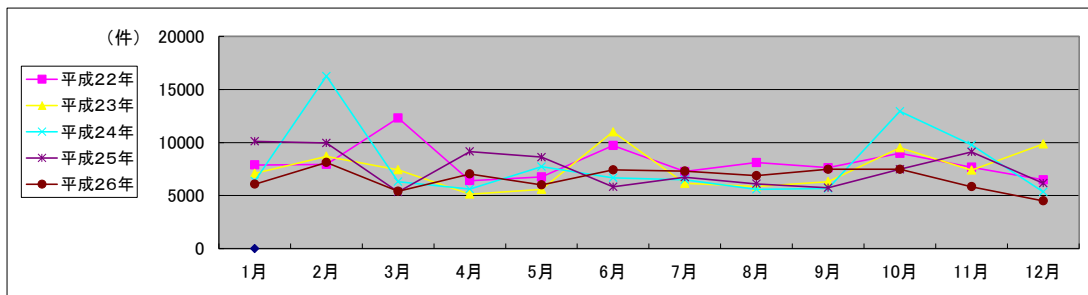

局名	水戸地方務局	
庁名	土浦支局	
登記所外証明書 発行請求機 設置場所	石岡市役所	
備考		

国が実施した年度
包括的民間委託を実施した年度

1 従来の実施に要した経費

(単位:千円)

			平成22年度	平成23年度	平成24年度	平成25年度	平成26年度
人件費	常勤職員		0	0	0	0	0
	非常勤職員 (うち登記所外)		2,183 (2,183)	0 (0)	0 (0)	0 (0)	0 (0)
物件費			0	0	0	0	0
委託費等	委託費		29,912	18,502	18,641	18,448	18,976
	成功報酬等		0	0	0	0	0
	旅費その他		0	0	0	0	0
計(a)			32,095	18,502	18,641	18,448	18,976
参考 値(b)	退職給付費用		0	0	0	0	0
	減価償却費		0	0	0	0	0
間接部門費			0	0	0	0	0
(a)+(b)			32,095	18,502	18,641	18,448	18,976

2 従来の実施に要した人員

(単位:人)

	平成22年度	平成23年度	平成24年度	平成25年度	平成26年度
常勤職員	0.0	0.0	0.0	0.0	0.0
非常勤職員 (うち登記所外)	1.4 (1.4)	0.0 (0.0)	0.0 (0.0)	0.0 (0.0)	0.0 (0.0)
業務委託職員(民間)	6.4	7.1	7.0	7.0	6.7

3 従来の実施方法等(従来業務実施における取扱数量)

(1) 乙号事件数 次葉のとおり

(2) 郵送請求受取数

H26.1	H26.2	H26.3	H26.4	H26.5	H26.6	H26.7	H26.8	H26.9	H26.10	H26.11	H26.12	合計
125	124	115	121	138	116	137	137	149	155	121	130	1,568

(3) 印刷/複写/閲覧/付記の割合

	印刷	複写	閲覧	付記
登記事項証明書	99%	1%		
要約書(閲覧)	100%		0%	
印鑑証明	100%			
地図等の写しの交付	98%	2%		
地図等の閲覧	0%		100%	
その他	100%	0%	0%	0%

(4) 乙号事件数の曜日別動向

月	火	水	木	金
11%	18%	13%	17%	41%

(5) 登記情報及び地図情報の電子データによる提供数

	平成24年		平成25年		平成26年	
	登記	地図	登記	地図	登記	地図
件数	0	0	2	2	4	2
筆個数	0	0	2,725		95,494	

(6) 請求書枚数の時間別動向

8:30~9:00	9:00~9:30	9:30~10:00	10:00~10:30	10:30~11:00	11:00~11:30
	2%	4%	4%	7%	6%
11:30~12:00	12:00~12:30	12:30~13:00	13:00~13:30	13:30~14:00	14:00~14:30
	5%	3%	3%	5%	8%
14:30~15:00	15:00~15:30	15:30~16:00	16:00~16:30	16:30~17:00	17:00~17:15
	12%	6%	9%	6%	5%

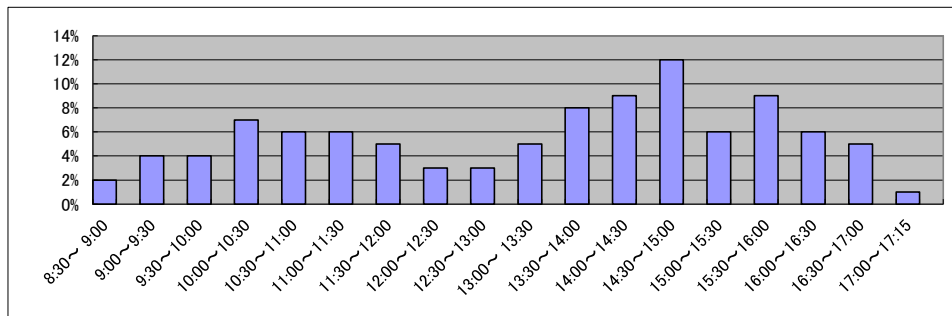

庁名	水戸地方事務局土浦支局
----	-------------

平成22年	H22.1	H22.2	H22.3	H22.4	H22.5	H22.6	H22.7	H22.8	H22.9	H22.10	H22.11	H22.12	合計
登記事項証明書	15,896	13,341	16,106	14,208	11,663	17,317	14,290	17,030	14,322	15,010	14,685	13,465	177,333
うちオンライン	1,328	1,050	1,331	1,534	1,087	1,334	1,320	1,350	1,352	1,446	1,249	1,439	15,820
要約書(閲覧)	11,162	6,439	6,162	7,544	5,560	11,511	20,763	36,285	34,748	46,614	16,028	7,623	210,439
印鑑証明	1,899	2,214	2,700	1,689	1,197	1,910	1,455	1,631	1,732	1,522	1,605	1,723	21,277
うちオンライン	0	3	0	5	0	0	5	0	0	5	7	2	27
地図等の写しの交付	5,513	4,490	4,236	4,637	4,679	6,453	5,497	6,864	5,745	5,743	5,709	6,037	65,603
うちオンライン	15	12	55	37	34	57	25	17	52	20	36	37	397
地図等の閲覧	306	70	96	85	64	123	135	270	59	233	88	284	1,813
その他	0	0	2	5	1	1	0	0	3	0	0	0	12
うちオンライン	0	0	0	0	0	0	0	0	0	0	0	0	0
合計	34,776	26,554	29,302	28,168	23,164	37,315	42,140	62,080	56,609	69,122	38,115	29,132	476,477

平成23年	H23.1	H23.2	H23.3	H23.4	H23.5	H23.6	H23.7	H23.8	H23.9	H23.10	H23.11	H23.12	合計
登記事項証明書	16,344	14,748	12,680	13,182	12,430	13,629	12,897	15,609	12,641	15,340	13,725	13,737	166,962
うちオンライン	1,672	1,148	1,454	1,334	1,171	1,231	1,293	1,413	1,313	1,320	1,199	1,448	15,996
要約書(閲覧)	6,174	5,897	6,672	2,877	4,495	3,645	3,750	7,646	8,563	30,722	32,168	6,012	118,621
印鑑証明	1,987	1,791	1,811	1,374	1,530	1,838	1,647	1,455	1,756	1,861	1,681	1,625	20,356
うちオンライン	0	0	0	0	0	0	30	0	1	31	0	30	92
地図等の写しの交付	6,614	4,827	3,552	3,402	3,723	4,816	4,041	5,356	4,190	6,287	4,154	4,449	55,411
うちオンライン	53	34	31	33	42	68	43	43	25	47	35	104	558
地図等の閲覧	293	318	81	44	41	69	239	114	106	79	41	68	1,493
その他	1	0	0	0	0	0	0	0	0	1	1	0	3
うちオンライン	0	0	0	0	0	0	0	0	0	0	0	0	0
合計	31,413	27,581	24,796	20,879	22,219	23,997	22,574	30,180	27,256	54,290	51,770	25,891	362,846

平成24年	H24.1	H24.2	H24.3	H24.4	H24.5	H24.6	H24.7	H24.8	H24.9	H24.10	H24.11	H24.12	合計
登記事項証明書	15,097	15,598	13,524	14,240	16,176	15,620	15,161	14,426	12,945	14,501	13,111	14,946	175,345
うちオンライン	2,043	1,654	1,725	1,718	2,007	2,068	1,982	2,028	1,430	1,954	1,812	1,743	22,164
要約書(閲覧)	6,841	4,652	4,134	3,951	3,017	5,493	5,478	5,630	5,976	8,623	3,528	2,201	59,524
印鑑証明	1,920	2,171	2,276	1,628	1,575	1,909	1,848	1,752	1,694	1,823	1,742	1,631	21,969
うちオンライン	0	30	20	20	30	0	30	30	22	23	20	14	239
地図等の写しの交付	3,923	5,528	3,542	3,756	4,215	3,950	4,727	4,569	4,139	7,471	3,814	3,437	53,071
うちオンライン	68	52	98	129	149	136	149	96	119	115	117	104	1,332
地図等の閲覧	137	135	34	30	47	65	328	176	101	29	117	883	2,082
その他	0	1	0	0	0	0	0	2	0	1	3	2	9
うちオンライン	0	0	0	0	0	0	0	0	0	0	0	0	0
合計	27,918	28,085	23,510	23,605	25,030	27,037	27,542	26,555	24,855	32,448	22,315	23,100	312,000

平成25年	H25.1	H25.2	H25.3	H25.4	H25.5	H25.6	H25.7	H25.8	H25.9	H25.10	H25.11	H25.12	合計
登記事項証明書	13,964	13,329	14,114	16,746	18,211	16,910	16,806	13,934	16,009	16,810	14,884	14,454	186,171
うちオンライン	1,846	1,716	1,737	2,300	2,114	1,840	2,169	1,768	1,780	2,379	1,853	1,892	23,394
要約書(閲覧)	3,902	4,227	5,784	3,679	2,761	3,826	2,243	3,469	4,142	8,498	4,515	2,611	49,657
印鑑証明	2,154	2,079	2,562	1,766	1,901	1,846	2,079	1,531	1,919	1,826	1,711	1,692	23,066
うちオンライン	21	22	32	22	22	12	20	22	4	40	20	0	237
地図等の写しの交付	3,755	3,741	3,695	3,606	4,433	3,766	4,622	4,665	4,077	4,471	3,850	4,275	48,956
うちオンライン	93	102	110	165	143	157	156	104	117	97	129	119	1,492
地図等の閲覧	62	30	80	28	41	90	58	56	64	108	1,643	81	2,341
その他	4	1	1	0	0	0	0	1	0	1	1	1	10
うちオンライン	0	0	0	0	0	0	0	0	0	0	0	0	0
合計	23,841	23,407	26,236	25,825	27,347	26,438	25,808	23,656	26,211	31,714	26,604	23,114	310,201

平成26年	H26.1	H26.2	H26.3	H26.4	H26.5	H26.6	H26.7	H26.8	H26.9	H26.10	H26.11	H26.12	合計
登記事項証明書	14,854	14,507	15,523	16,918	14,926	14,652	16,280	12,937	13,341	16,696	12,842	19,025	182,501
うちオンライン	1,855	1,784	1,750	2,219	1,460	1,772	1,827	1,833	1,559	2,247	1,678	1,807	21,791
要約書(閲覧)	3,019	6,993	5,504	2,516	2,765	2,682	2,298	3,956	8,790	9,197	5,090	2,842	55,652
印鑑証明	2,121	2,037	2,325	1,737	1,886	1,723	1,894	1,521	1,892	1,717	1,651	1,959	22,643
うちオンライン	30	22	40	2	22	20	20	0	20	20	10	10	216
地図等の写しの交付	4,310	3,846	3,646	3,377	3,565	4,718	4,398	4,653	3,807	4,582	3,387	3,418	47,707
うちオンライン	83	122	78	140	103	106	478	111	84	131	80	86	1,602
地図等の閲覧	86	46	80	34	24	24	58	51	90	50	40	14	597
その他	1	0	1	0	3	2	0	0	4	3	0	3	17
うちオンライン	0	0	0	0	0	0	0	0	0	0	0	0	0
合計	24,391	27,429	27,079	24,582	23,169	23,801	24,928	23,118	27,924	32,245	23,010	27,261	308,937

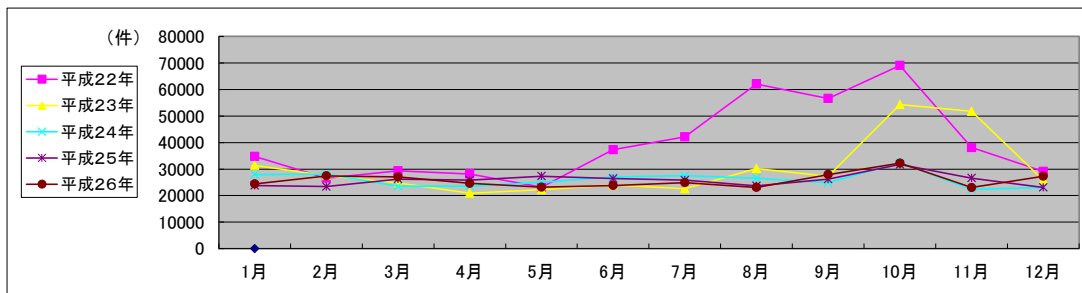

局名	水戸地方務局
庁名	龍ヶ崎支局
登記所外証明書 発行請求機 設置場所	
備考	

国が実施した年度
包括的民間委託を実施した年度

1 従来の実施に要した経費

(単位:千円)

			平成22年度	平成23年度	平成24年度	平成25年度	平成26年度
人件費	常勤職員		0	0	0	0	0
	非常勤職員 (うち登記所外)		0 (0)	0 (0)	0 (0)	0 (0)	0 (0)
物件費			0	0	0	0	0
委託費等	委託費		7,420	5,705	5,748	5,688	5,851
	成功報酬等		0	0	0	0	0
	旅費その他		0	0	0	0	0
計(a)			7,420	5,705	5,748	5,688	5,851
参考 値(b)	退職給付費用		0	0	0	0	0
	減価償却費		0	0	0	0	0
間接部門費			0	0	0	0	0
(a)+(b)			7,420	5,705	5,748	5,688	5,851

2 従来の実施に要した人員

(単位:人)

	平成22年度	平成23年度	平成24年度	平成25年度	平成26年度
常勤職員	0.0	0.0	0.0	0.0	0.0
非常勤職員 (うち登記所外)	0.0 (0.0)	0.0 (0.0)	0.0 (0.0)	0.0 (0.0)	0.0 (0.0)
業務委託職員(民間)	3.8	3.0	3.1	3.1	3.3

3 従来の実施方法等(従来業務実施における取扱数量)

(1) 乙号事件数 次葉のとおり

(2) 郵送請求取受数

H26.1	H26.2	H26.3	H26.4	H26.5	H26.6	H26.7	H26.8	H26.9	H26.10	H26.11	H26.12	合計
70	54	46	61	71	70	76	79	66	76	60	55	784

(3) 印刷/複写/閲覧/付記の割合

	印刷	複写	閲覧	付記
登記事項証明書	98%	2%		
要約書(閲覧)	83%		17%	
印鑑証明	100%			
地図等の写しの交付	92%	8%		
地図等の閲覧	0%		0%	
その他	0%	0%	0%	0%

(4) 乙号事件数の曜日別動向

月	火	水	木	金
18%	19%	18%	20%	26%

(5) 登記情報及び地図情報の電子データによる提供数

	平成24年		平成25年		平成26年	
	登記	地図	登記	地図	登記	地図
件数	1	0	0	1	1	13
筆個数	39,797	0	0	4,877		

(6) 請求書枚数の時間別動向

8:30~9:00	9:00~9:30	9:30~10:00	10:00~10:30	10:30~11:00	11:00~11:30
	3%	8%	3%	11%	9%
11:30~12:00	4%	5%	3%	12%	9%
14:30~15:00	4%	3%	2%	3%	0%
12:00~12:30					
12:30~13:00					
13:00~13:30					
13:30~14:00					
14:00~14:30					
14:30~15:00					
15:00~15:30					
15:30~16:00					
16:00~16:30					
16:30~17:00					
17:00~17:15					

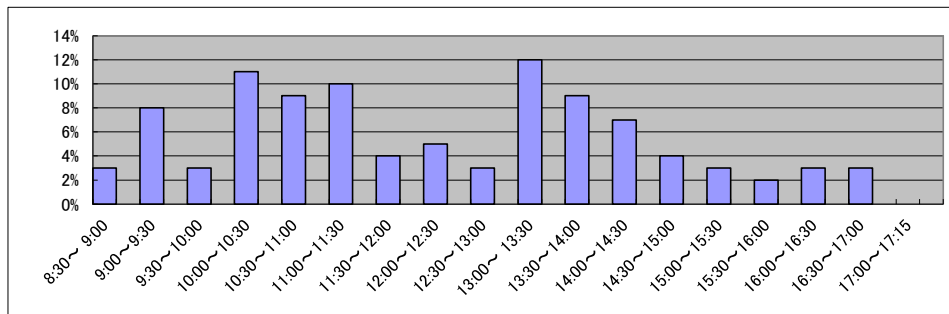

庁名	水戸地方事務局龍ヶ崎支局
----	--------------

平成22年	H22.1	H22.2	H22.3	H22.4	H22.5	H22.6	H22.7	H22.8	H22.9	H22.10	H22.11	H22.12	合計
登記事項証明書	4,201	4,560	4,022	4,470	3,794	3,796	3,740	3,972	3,904	4,101	3,680	4,141	48,381
うちオンライン	360	285	324	271	231	292	283	450	236	273	238	284	3,527
要約書(閲覧)	1,629	2,976	2,907	5,606	4,422	1,258	1,747	3,034	2,353	2,082	2,639	1,928	32,581
印鑑証明	467	748	708	481	519	513	547	499	541	505	533	504	6,565
うちオンライン	0	0	0	0	0	0	0	0	0	0	0	0	0
地図等の写しの交付	1,313	1,104	1,204	1,065	1,109	1,255	1,202	1,158	1,234	1,323	1,363	1,309	14,639
うちオンライン	4	5	4	5	17	4	6	5	3	1	13	5	72
地図等の閲覧	197	412	119	253	211	136	218	1,135	400	303	797	520	4,701
その他	0	0	0	0	0	0	2	0	1	0	0	1	4
うちオンライン	0	0	0	0	0	0	0	0	0	0	0	0	0
合計	7,807	9,800	8,960	11,875	10,055	6,958	7,456	9,798	8,433	8,314	9,012	8,403	106,871

平成23年	H23.1	H23.2	H23.3	H23.4	H23.5	H23.6	H23.7	H23.8	H23.9	H23.10	H23.11	H23.12	合計
登記事項証明書	4,191	4,225	3,386	3,673	3,513	3,565	3,139	3,817	4,420	3,220	3,850	3,325	44,324
うちオンライン	286	263	303	279	246	402	250	269	315	321	270	286	3,490
要約書(閲覧)	1,213	1,648	1,534	6,236	971	3,130	950	951	2,640	854	1,271	990	22,388
印鑑証明	594	573	543	428	429	589	530	534	556	534	503	497	6,310
うちオンライン	0	0	0	0	0	0	0	0	0	0	0	0	0
地図等の写しの交付	1,373	1,082	850	900	1,039	1,147	1,145	1,132	1,118	1,172	1,133	885	12,976
うちオンライン	8	0	9	20	3	8	13	6	10	10	17	15	119
地図等の閲覧	230	262	119	138	190	133	251	451	1,135	259	548	292	4,008
その他	0	0	0	0	0	0	0	0	0	0	1	0	1
うちオンライン	0	0	0	0	0	0	0	0	0	0	0	0	0
合計	7,601	7,790	6,432	11,375	6,142	8,564	6,015	6,885	9,869	6,039	7,306	5,989	90,007

平成24年	H24.1	H24.2	H24.3	H24.4	H24.5	H24.6	H24.7	H24.8	H24.9	H24.10	H24.11	H24.12	合計
登記事項証明書	4,033	4,890	5,505	4,108	4,616	4,279	3,917	4,748	3,747	4,169	3,970	3,888	51,870
うちオンライン	281	465	337	318	395	338	316	231	230	338	202	361	3,812
要約書(閲覧)	930	941	1,111	988	935	1,606	2,019	1,828	1,263	1,421	1,908	1,678	16,628
印鑑証明	514	520	661	514	505	554	488	469	459	507	458	471	6,120
うちオンライン	0	0	0	0	0	0	0	0	0	0	0	0	0
地図等の写しの交付	1,052	1,140	963	986	1,099	1,147	1,204	1,318	1,014	1,300	1,190	1,052	13,465
うちオンライン	20	36	17	16	24	40	43	17	6	51	27	40	337
地図等の閲覧	246	111	96	78	123	711	229	373	130	406	317	82	2,902
その他	0	0	0	0	0	0	0	1	0	0	0	1	2
うちオンライン	0	0	0	0	0	0	0	0	0	0	0	0	0
合計	6,775	7,602	8,336	6,674	7,278	8,297	7,857	8,737	6,613	7,803	7,843	7,172	90,987

平成25年	H25.1	H25.2	H25.3	H25.4	H25.5	H25.6	H25.7	H25.8	H25.9	H25.10	H25.11	H25.12	合計
登記事項証明書	3,765	4,374	5,690	5,311	4,197	4,426	4,862	5,887	5,362	5,248	4,323	3,994	57,439
うちオンライン	259	302	265	403	455	345	261	353	327	554	424	386	4,334
要約書(閲覧)	818	737	1,639	1,075	1,037	1,275	2,457	2,132	2,437	793	773	782	15,955
印鑑証明	682	598	656	517	527	557	594	456	555	488	561	491	6,682
うちオンライン	0	0	0	0	0	0	0	0	0	0	0	0	0
地図等の写しの交付	830	1,186	1,226	1,197	1,177	1,120	980	1,336	1,012	2,217	1,360	951	14,592
うちオンライン	39	29	69	71	73	64	49	73	92	133	55	26	773
地図等の閲覧	73	171	65	77	126	133	25	327	52	167	240	114	1,570
その他	0	0	0	0	0	0	0	1	1	0	0	0	2
うちオンライン	0	0	0	0	0	0	0	0	0	0	0	0	0
合計	6,168	7,066	9,276	8,177	7,064	7,511	8,918	10,139	9,419	8,913	7,257	6,332	96,240

平成26年	H26.1	H26.2	H26.3	H26.4	H26.5	H26.6	H26.7	H26.8	H26.9	H26.10	H26.11	H26.12	合計
登記事項証明書	5,729	3,990	5,216	5,742	4,485	4,145	6,198	3,756	4,868	3,797	3,531	3,782	55,239
うちオンライン	334	339	413	368	361	493	434	321	452	469	360	352	4,696
要約書(閲覧)	1,275	773	1,190	586	1,342	602	1,807	1,037	1,089	971	1,117	757	19,360
印鑑証明	569	510	652	485	529	576	534	499	585	528	423	464	6,354
うちオンライン	0	0	0	0	0	0	0	0	0	0	0	0	0
地図等の写しの交付	956	867	811	954	1,249	965	1,673	943	1,161	1,071	911	861	12,422
うちオンライン	71	69	44	45	61	47	62	26	53	53	56	27	614
地図等の閲覧	838	24	103	76	101	116	91	256	61	75	41	95	1,877
その他	3	0	0	2	0	1	0	0	2	0	0	0	8
うちオンライン	0	0	0	0	0	0	0	0	0	0	0	0	0
合計	9,370	6,164	7,972	7,845	7,706	6,405	10,303	6,491	7,766	6,442	6,023	12,773	95,260

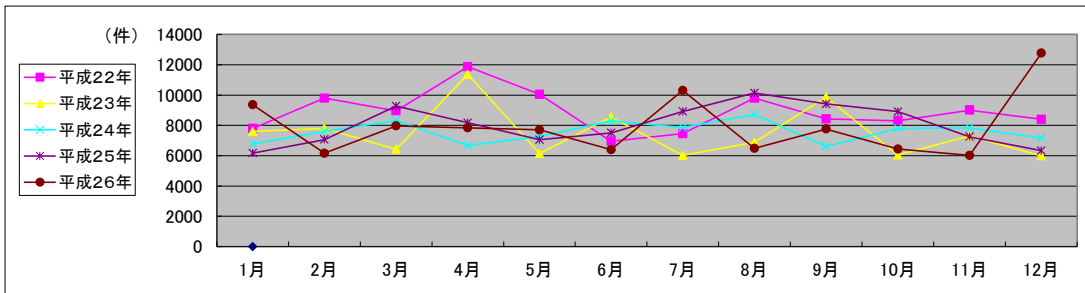

局名	水戸地方務局
庁名	鹿嶋支局
登記所外証明書 発行請求機 設置場所	
備考	

国が実施した年度
包括的民間委託を実施した年度

1 従来の実施に要した経費

(単位:千円)

			平成22年度	平成23年度	平成24年度	平成25年度	平成26年度
人件費	常勤職員		0	0	0	0	0
		非常勤職員	0	0	0	0	0
		(うち登記所外)	(0)	(0)	(0)	(0)	(0)
物件費			0	0	0	0	0
委託費等	委託費		16,087	18,647	18,430	16,820	17,300
		成功報酬等	0	0	0	0	0
		旅費その他	0	0	0	0	0
計(a)			16,087	18,647	18,430	16,820	17,300
参考 値(b)	退職給付費用		0	0	0	0	0
	減価償却費		0	0	0	0	0
間接部門費			0	0	0	0	0
(a)+(b)			16,087	18,647	18,430	16,820	17,300

2 従来の実施に要した人員

(単位:人)

	平成22年度	平成23年度	平成24年度	平成25年度	平成26年度
常勤職員	0.0	0.0	0.0	0.0	0.0
非常勤職員	0.0	0.0	0.0	0.0	0.0
(うち登記所外)	(0.0)	(0.0)	(0.0)	(0.0)	(0.0)
業務委託職員(民間)	4.2	4.6	4.4	4.3	4.3

3 従来の実施方法等(従来業務実施における取扱数量)

(1) 乙号事件数 次葉のとおり

(2) 郵送請求取受数

H26.1	H26.2	H26.3	H26.4	H26.5	H26.6	H26.7	H26.8	H26.9	H26.10	H26.11	H26.12	合計
123	125	113	130	133	138	154	117	122	152	136	113	1,556

(3) 印刷/複写/閲覧/付記の割合

	印刷	複写	閲覧	付記
登記事項証明書	92%	8%		
要約書(閲覧)	100%		0%	
印鑑証明	100%			
地図等の写しの交付	100%	0%		
地図等の閲覧	0%		100%	
その他	0%	0%	0%	0%

(4) 乙号事件数の曜日別動向

月	火	水	木	金
24%	19%	15%	18%	24%

(5) 登記情報及び地図情報の電子データによる提供数

	平成24年		平成25年		平成26年	
	登記	地図	登記	地図	登記	地図
件数	6	0	6	48	11	51
筆個数	20,341		34,086		431,076	

(6) 請求書枚数の時間別動向

8:30~9:00	9:00~9:30	9:30~10:00	10:00~10:30	10:30~11:00	11:00~11:30
	1%	5%	1%	4%	8%
11:30~12:00		3%	4%	6%	5%
14:30~15:00	8%	11%	10%	5%	3%
					1%

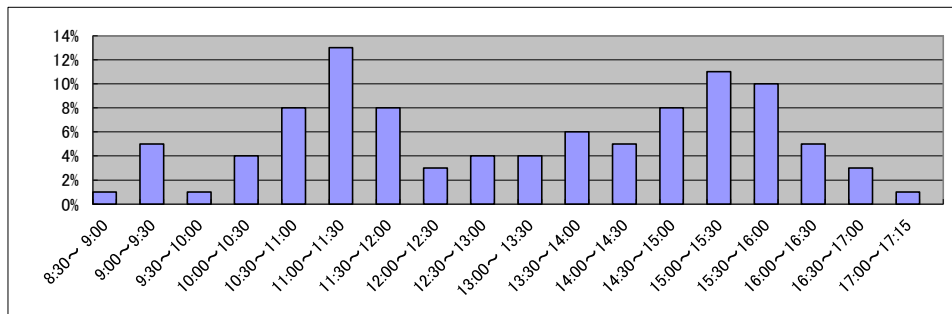

庁名	水戸地方事務局鹿嶋支局
----	-------------

平成22年	H22.1	H22.2	H22.3	H22.4	H22.5	H22.6	H22.7	H22.8	H22.9	H22.10	H22.11	H22.12	合計
登記事項証明書	9,286	9,595	10,060	8,058	7,986	9,298	9,720	8,787	8,367	8,889	9,645	8,749	108,440
うちオンライン	982	1,216	1,232	1,061	1,020	1,163	1,191	1,373	1,052	1,107	1,083	1,123	13,603
要約書(閲覧)	10,360	6,084	15,707	12,096	48,042	40,962	10,857	47,035	33,590	26,538	8,331	6,106	265,708
印鑑証明	1,102	1,247	1,678	1,112	1,085	1,285	1,186	1,011	1,093	1,189	1,096	1,236	14,320
うちオンライン	1	0	0	1	0	0	0	0	0	2	1	0	5
地図等の写しの交付	2,650	2,669	3,064	2,842	2,889	3,596	3,035	2,836	3,036	2,974	3,382	3,056	36,029
うちオンライン	7	0	0	7	9	21	4	12	9	10	8	8	95
地図等の閲覧	7,861	2,600	993	2,893	833	2,801	2,008	3,189	1,092	2,922	1,181	8,235	36,608
その他	9	9	10	0	0	0	0	0	0	0	6	0	34
うちオンライン	0	0	0	0	0	0	0	0	0	0	0	0	0
合計	31,268	22,204	31,512	27,001	60,835	57,942	26,806	62,858	47,178	42,512	23,641	27,382	461,139

平成23年	H23.1	H23.2	H23.3	H23.4	H23.5	H23.6	H23.7	H23.8	H23.9	H23.10	H23.11	H23.12	合計
登記事項証明書	8,648	9,303	7,190	8,152	7,104	8,194	8,677	8,551	8,384	8,757	9,372	8,170	100,502
うちオンライン	1,119	1,106	1,261	798	1,032	957	1,022	1,129	1,071	1,075	1,210	1,100	12,880
要約書(閲覧)	7,216	12,263	2,589	2,439	9,035	4,777	2,631	20,071	8,931	9,486	7,630	4,270	91,338
印鑑証明	1,469	1,258	1,373	1,075	1,034	1,332	1,137	1,157	1,275	1,309	1,224	1,091	14,734
うちオンライン	1	0	0	0	0	0	0	0	0	0	0	0	1
地図等の写しの交付	3,185	3,227	2,110	2,781	2,841	3,358	2,828	3,277	3,611	11,165	2,601	1,999	42,983
うちオンライン	10	3	7	9	11	18	7	15	3	7	20	17	127
地図等の閲覧	1,634	2,745	437	515	325	996	1,531	381	355	2,404	86	144	11,553
その他	1	2	2	0	0	0	2	0	0	0	4	2	13
うちオンライン	0	0	0	0	0	0	0	0	0	0	0	0	0
合計	22,153	28,798	13,701	14,962	20,339	18,657	16,806	33,437	22,556	33,121	20,917	15,676	261,123

平成24年	H24.1	H24.2	H24.3	H24.4	H24.5	H24.6	H24.7	H24.8	H24.9	H24.10	H24.11	H24.12	合計
登記事項証明書	8,305	9,655	9,382	10,633	10,180	10,178	10,685	9,688	9,665	9,855	9,246	10,614	118,086
うちオンライン	1,213	1,233	1,334	1,336	1,439	1,250	1,281	1,100	1,126	1,383	1,228	1,501	15,424
要約書(閲覧)	4,983	6,146	3,423	9,396	13,952	3,945	854	7,107	3,491	5,056	3,195	7,604	69,152
印鑑証明	1,336	1,412	1,654	1,166	1,338	1,369	1,319	1,128	1,229	1,452	1,286	1,113	15,802
うちオンライン	1	0	0	0	0	0	0	0	0	0	0	0	1
地図等の写しの交付	3,606	3,012	2,770	1,968	3,198	3,462	1,850	2,897	1,931	3,561	2,158	2,070	32,483
うちオンライン	79	26	44	26	30	30	28	28	86	26	0	58	461
地図等の閲覧	1,888	1,674	2,707	75	1,939	2,254	50	2,090	96	1,357	74	1,045	15,249
その他	1	4	0	0	4	3	0	0	0	1	0	0	13
うちオンライン	0	0	0	0	0	0	0	0	0	0	0	0	0
合計	20,119	21,903	19,936	23,238	30,611	21,211	14,758	22,910	16,412	21,282	15,959	22,446	250,785

平成25年	H25.1	H25.2	H25.3	H25.4	H25.5	H25.6	H25.7	H25.8	H25.9	H25.10	H25.11	H25.12	合計
登記事項証明書	10,504	9,520	9,229	13,389	11,109	9,835	9,807	9,230	10,791	12,102	9,958	8,743	124,217
うちオンライン	1,329	1,271	1,455	1,705	1,569	1,235	1,539	1,369	1,382	1,436	1,364	1,530	17,184
要約書(閲覧)	2,332	4,834	3,936	5,097	8,110	3,969	6,664	4,440	3,934	9,733	7,143	4,164	64,356
印鑑証明	1,645	1,527	1,668	1,322	1,461	1,354	1,434	1,163	1,251	1,344	1,195	1,233	16,597
うちオンライン	0	0	0	0	0	0	0	0	0	0	0	0	0
地図等の写しの交付	2,346	1,940	2,305	2,730	3,196	2,393	2,783	2,627	2,076	3,053	2,369	1,659	29,477
うちオンライン	74	67	55	138	93	86	111	89	57	76	67	99	1,012
地図等の閲覧	2,055	48	2,372	1,033	964	2,010	2,356	0	2,718	7,587	1,357	1,348	23,848
その他	1	0	0	0	0	0	0	0	0	0	0	1	2
うちオンライン	0	0	0	0	0	0	0	0	0	0	0	0	0
合計	18,883	17,869	19,510	23,571	24,840	19,561	23,044	17,460	20,770	33,819	22,022	17,148	258,497

平成26年	H26.1	H26.2	H26.3	H26.4	H26.5	H26.6	H26.7	H26.8	H26.9	H26.10	H26.11	H26.12	合計
登記事項証明書	11,448	10,166	9,885	10,761	9,939	10,297	14,963	8,762	9,346	10,362	9,240	9,113	124,282
うちオンライン	1,341	1,355	1,729	1,695	1,335	1,560	1,473	1,186	1,457	1,637	1,481	1,655	17,904
要約書(閲覧)	9,650	10,095	4,537	12,845	12,447	3,985	12,112	5,610	4,760	6,304	6,398	3,240	91,983
印鑑証明	1,498	1,276	1,770	1,220	1,302	1,292	1,447	1,057	1,451	1,390	1,161	1,200	16,064
うちオンライン	0	0	0	0	5	2	1	0	2	0	0	0	10
地図等の写しの交付	2,871	2,065	1,972	2,216	2,290	2,374	2,032	2,086	2,801	2,038	1,860	1,874	26,479
うちオンライン	84	79	91	61	103	94	114	118	104	103	73	92	1,116
地図等の閲覧	2,027	2,963	793	1,623	1,392	1,897	2,413	2,827	1,349	2,304	1,702	1,541	22,831
その他	0	0	1	1	0	0	0	18	0	0	1	0	21
うちオンライン	0	0	0	1	0	0	0	0	0	0	0	0	1
合計	27,494	26,565	18,958	28,666	27,370	19,845	32,967	20,360	19,707	22,398	20,362	16,968	281,660

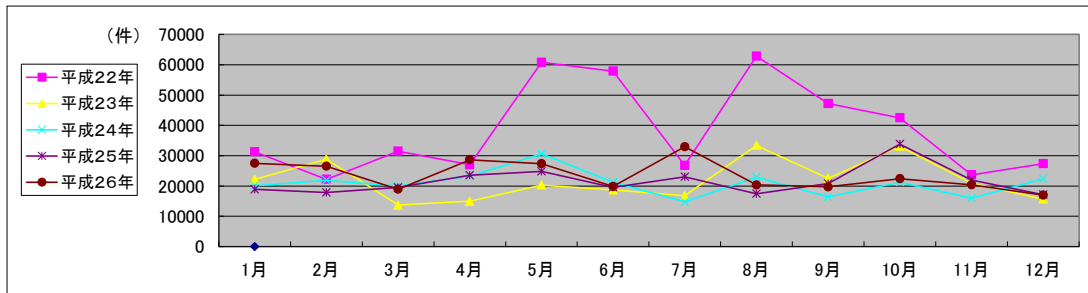

局名	水戸地方務局
庁名	下妻支局
登記所外証明書 発行請求機 設置場所	古河市役所古河庁舎
備考	平成26年6月16日統合の古河出張所分を含む

国が実施した年度
包括的民間委託を実施した年度

1 従来の実施に要した経費

(単位:千円)

		平成22年度	平成23年度	平成24年度	平成25年度	平成26年度
人件費	常勤職員	14,830	0	0	0	0
	非常勤職員 (うち登記所外)	2,064 (0)	0 (0)	0 (0)	0 (0)	0 (0)
物件費		0	0	0	0	0
委託費等	委託費	4,140	14,101	14,208	14,061	14,462
	成功報酬等	0	0	0	0	0
	旅費その他	0	0	0	0	0
計(a)		21,034	14,101	14,208	14,061	14,462
参考 値(b)	退職給付費用	1,694	0	0	0	0
	減価償却費	0	0	0	0	0
間接部門費		598	0	0	0	0
(a)+(b)		23,326	14,101	14,208	14,061	14,462

2 従来の実施に要した人員

(単位:人)

	平成22年度	平成23年度	平成24年度	平成25年度	平成26年度
常勤職員	3.0	0.0	0.0	0.0	0.0
非常勤職員 (うち登記所外)	1.2 (0.0)	0.0 (0.0)	0.0 (0.0)	0.0 (0.0)	0.0 (0.0)
業務委託職員(民間)	2.0	5.7	6.3	6.4	5.9

3 従来の実施方法等(従来業務実施における取扱数量)

(1) 乙号事件数 次葉のとおり

(2) 郵送請求取受数

H26.1	H26.2	H26.3	H26.4	H26.5	H26.6	H26.7	H26.8	H26.9	H26.10	H26.11	H26.12	合計
53	55	43	45	44	78	96	110	127	130	101	102	984

(3) 印刷/複写/閲覧/付記の割合

	印刷	複写	閲覧	付記
登記事項証明書	97%	3%		
要約書(閲覧)	100%			
印鑑証明	100%			
地図等の写しの交付	100%	0%		
地図等の閲覧	99%		1%	
その他	0%	0%	0%	0%

(4) 乙号事件数の曜日別動向

月	火	水	木	金
23%	16%	17%	21%	23%

(5) 登記情報及び地図情報の電子データによる提供数

	平成24年		平成25年		平成26年	
	登記	地図	登記	地図	登記	地図
件数	4	5	2	11	2	7
筆個数	128,358		185,300		151,016	

(6) 請求書枚数の時間別動向

8:30~9:00	9:00~9:30	9:30~10:00	10:00~10:30	10:30~11:00	11:00~11:30
4%	2%	11%	2%	5%	9%
11:30~12:00	12:00~12:30	12:30~13:00	13:00~13:30	13:30~14:00	14:00~14:30
8%	3%	2%	4%	8%	10%
14:30~15:00	15:00~15:30	15:30~16:00	16:00~16:30	16:30~17:00	17:00~17:15
6%	5%	10%	5%	6%	0%

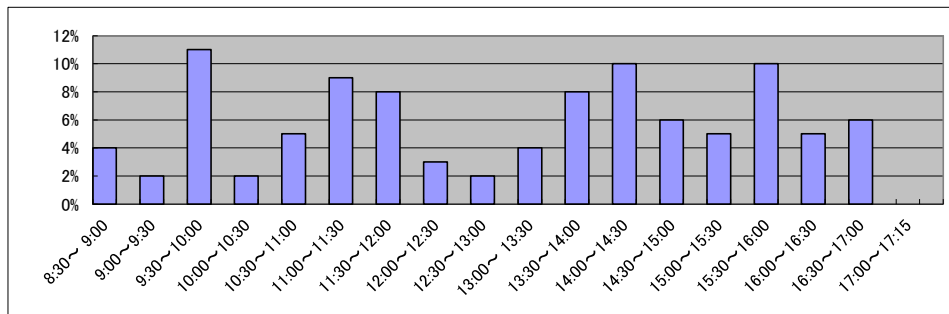

庁名	水戸地方事務局下妻支局
----	-------------

平成22年	H22.1	H22.2	H22.3	H22.4	H22.5	H22.6	H22.7	H22.8	H22.9	H22.10	H22.11	H22.12	合計
登記事項証明書	8,888	9,510	9,990	8,876	8,179	9,571	9,298	8,581	9,517	9,209	9,692	8,653	109,964
うちオンライン	1,036	1,168	1,149	1,222	850	967	923	1,009	909	1,030	1,040	1,151	12,454
要約書(閲覧)	10,471	6,149	3,671	5,951	10,651	9,665	4,419	8,389	14,917	7,295	5,042	4,763	91,383
印鑑証明	1,628	1,837	2,365	1,574	1,453	1,791	1,697	1,643	1,667	1,551	1,696	1,545	20,447
うちオンライン	0	0	0	0	0	0	0	0	0	0	0	0	0
地図等の写しの交付	2,764	2,779	3,367	3,049	3,170	3,270	2,944	2,410	3,306	3,181	3,725	3,249	37,214
うちオンライン	10	5	4	1	2	4	12	7	6	7	9	6	73
地図等の閲覧	1,128	937	696	752	949	1,263	1,356	805	1,321	2,854	1,598	1,035	14,694
その他	8	6	10	7	6	9	9	6	5	4	7	1	78
うちオンライン	0	0	0	0	0	0	0	0	0	0	0	0	0
合計	24,887	21,218	20,099	20,209	24,408	25,569	19,723	21,834	30,733	24,094	21,760	19,246	273,780

平成23年	H23.1	H23.2	H23.3	H23.4	H23.5	H23.6	H23.7	H23.8	H23.9	H23.10	H23.11	H23.12	合計
登記事項証明書	9,006	8,863	8,209	7,767	7,021	9,184	7,913	10,223	8,415	8,900	9,138	8,649	103,288
うちオンライン	916	996	1,106	1,112	1,062	1,283	978	1,133	1,116	1,199	1,328	1,372	13,601
要約書(閲覧)	3,809	7,797	2,210	5,876	3,416	7,917	8,523	8,310	5,857	5,697	3,639	6,105	69,156
印鑑証明	1,892	1,859	1,975	1,402	1,419	1,810	1,634	1,562	1,568	1,681	1,677	1,547	20,026
うちオンライン	0	0	0	0	0	0	0	0	0	0	0	0	0
地図等の写しの交付	2,750	3,639	2,345	2,593	2,473	3,315	3,468	3,127	4,067	3,263	3,434	2,502	36,976
うちオンライン	0	8	6	7	9	17	10	15	24	15	22	22	155
地図等の閲覧	602	852	358	480	403	2,178	806	8,421	31,147	3,270	2,025	1,243	51,785
その他	2	0	2	0	0	2	1	1	1	2	0	0	11
うちオンライン	0	0	0	0	0	0	0	0	0	0	0	0	0
合計	18,061	23,010	15,099	18,118	14,732	24,406	22,345	31,644	51,055	22,813	19,913	20,046	281,242

平成24年	H24.1	H24.2	H24.3	H24.4	H24.5	H24.6	H24.7	H24.8	H24.9	H24.10	H24.11	H24.12	合計
登記事項証明書	9,269	12,251	9,348	8,602	8,557	9,973	9,714	9,732	9,286	11,926	9,200	9,347	117,205
うちオンライン	1,351	1,212	1,224	1,263	1,233	1,384	1,247	1,343	1,095	1,563	1,395	1,545	15,855
要約書(閲覧)	8,061	6,728	4,805	4,509	5,959	4,265	4,819	3,428	3,831	8,443	4,424	4,704	63,976
印鑑証明	1,784	2,137	2,303	1,648	1,642	1,902	1,681	1,521	1,725	1,996	1,700	1,562	21,601
うちオンライン	0	2	0	2	2	0	0	0	0	20	10	19	55
地図等の写しの交付	3,364	2,836	2,456	2,631	2,980	2,834	2,869	2,618	2,562	3,955	2,464	2,030	33,599
うちオンライン	12	14	21	9	24	33	25	31	58	21	63	56	367
地図等の閲覧	4,869	1,270	1,597	850	1,808	2,759	2,008	2,944	1,741	2,281	2,102	2,096	26,325
その他	0	0	0	0	3	0	0	1	1	0	0	1	6
うちオンライン	0	0	0	0	0	0	0	0	0	0	0	0	0
合計	27,347	25,222	20,509	18,240	20,949	21,733	21,091	20,244	19,146	28,601	19,890	19,740	262,712

平成25年	H25.1	H25.2	H25.3	H25.4	H25.5	H25.6	H25.7	H25.8	H25.9	H25.10	H25.11	H25.12	合計
登記事項証明書	10,186	10,389	10,896	11,419	10,056	11,738	11,741	10,603	10,921	11,202	11,048	9,797	129,996
うちオンライン	1,379	1,583	2,164	1,771	1,774	1,742	2,489	1,866	1,764	1,710	1,795	1,747	21,784
要約書(閲覧)	8,712	4,226	2,459	4,179	5,016	6,024	6,855	3,716	7,107	9,032	4,612	6,570	68,508
印鑑証明	2,016	2,102	2,306	1,763	2,053	1,920	1,868	1,643	1,790	1,821	1,674	1,604	22,560
うちオンライン	2	8	16	11	0	37	9	11	3	8	3	9	117
地図等の写しの交付	2,143	2,159	2,150	2,568	2,601	2,609	2,267	2,209	2,418	3,231	2,190	2,084	28,629
うちオンライン	65	69	75	105	96	110	114	79	107	75	76	32	1,003
地図等の閲覧	1,137	2,854	1,301	914	1,145	2,105	2,310	1,331	1,256	1,945	1,205	716	18,219
その他	1	0	0	2	0	0	0	1	0	0	0	2	6
うちオンライン	0	0	0	0	0	0	0	0	0	0	0	0	0
合計	24,195	21,730	19,112	20,845	20,871	24,396	25,041	19,503	23,492	27,231	20,729	20,773	267,918

平成26年	H26.1	H26.2	H26.3	H26.4	H26.5	H26.6	H26.7	H26.8	H26.9	H26.10	H26.11	H26.12	合計
登記事項証明書	10,349	10,080	10,545	11,036	10,843	9,575	10,677	9,311	9,635	11,330	9,578	10,128	123,087
うちオンライン	2,034	1,728	2,091	2,185	1,842	1,493	1,937	1,737	1,722	2,068	1,582	1,870	22,289
要約書(閲覧)	6,088	5,951	7,703	4,230	4,316	2,435	5,364	4,870	5,915	3,431	6,188	2,879	59,370
印鑑証明	1,979	1,816	2,208	1,766	1,746	1,574	1,692	1,441	1,790	1,664	1,512	1,669	20,857
うちオンライン	10	6	7	7	3	6	0	4	9	6	4	1	63
地図等の写しの交付	2,005	1,724	2,090	2,122	2,081	1,890	1,542	1,526	1,535	1,624	1,550	1,459	21,148
うちオンライン	31	59	81	70	99	84	109	44	92	104	85	62	920
地図等の閲覧	938	848	600	526	1,116	700	1,093	1,037	1,269	845	863	1,155	10,990
その他	1	1	0	0	2	2	0	1	0	0	0	0	7
うちオンライン	0	0	0	0	0	0	0	0	0	0	0	0	0
合計	21,360	20,420	23,146	19,680	20,104	16,176	20,368	18,186	20,144	18,894	19,691	17,290	235,459

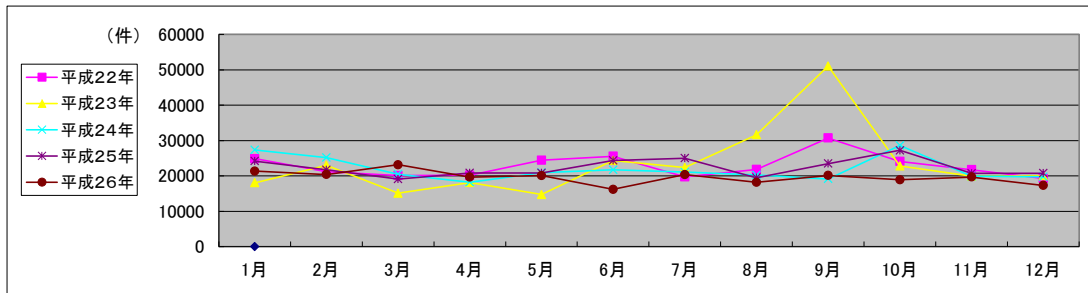

局名	水戸地方務局
庁名	つくば出張所
登記所外証明書 発行請求機 設置場所	
備考	

国が実施した年度
包括的民間委託を実施した年度

1 従来の実施に要した経費

(単位:千円)

			平成22年度	平成23年度	平成24年度	平成25年度	平成26年度
人件費	常勤職員		0	0	0	0	0
		非常勤職員	0	0	0	0	0
		(うち登記所外)	(0)	(0)	(0)	(0)	(0)
物件費			0	0	0	0	0
委託費等	委託費		17,943	14,319	14,427	14,278	14,686
		成功報酬等	0	0	0	0	0
		旅費その他	0	0	0	0	0
計(a)			17,943	14,319	14,427	14,278	14,686
参考 値(b)	退職給付費用		0	0	0	0	0
	減価償却費		0	0	0	0	0
間接部門費			0	0	0	0	0
(a)+(b)			17,943	14,319	14,427	14,278	14,686

2 従来の実施に要した人員

(単位:人)

	平成22年度	平成23年度	平成24年度	平成25年度	平成26年度
常勤職員	0.0	0.0	0.0	0.0	0.0
非常勤職員	0.0	0.0	0.0	0.0	0.0
(うち登記所外)	(0.0)	(0.0)	(0.0)	(0.0)	(0.0)
業務委託職員(民間)	4.0	3.8	4.0	3.9	4.9

3 従来の実施方法等(従来業務実施における取扱数量)

(1) 乙号事件数 次葉のとおり

(2) 郵送請求取受数

H26.1	H26.2	H26.3	H26.4	H26.5	H26.6	H26.7	H26.8	H26.9	H26.10	H26.11	H26.12	合計
55	60	56	43	57	46	39	37	45	41	30	34	543

(3) 印刷/複写/閲覧/付記の割合

	印刷	複写	閲覧	付記
登記事項証明書	99%	1%		
要約書(閲覧)	100%		0%	
印鑑証明	100%			
地図等の写しの交付	88%	12%		
地図等の閲覧	87%		13%	
その他	0%	0%	0%	0%

(4) 乙号事件数の曜日別動向

月	火	水	木	金
18%	20%	20%	21%	21%

(5) 登記情報及び地図情報の電子データによる提供数

	平成24年		平成25年		平成26年	
	登記	地図	登記	地図	登記	地図
件数	1	0	4	0	3	1
筆個数	51	0	360,774	0	16,103	0

(6) 請求書枚数の時間別動向

8:30~9:00	9:00~9:30	9:30~10:00	10:00~10:30	10:30~11:00	11:00~11:30
	2%	6%	4%	2%	9%
11:30~12:00	12:00~12:30	12:30~13:00	13:00~13:30	13:30~14:00	14:00~14:30
6%	2%	4%	6%	8%	4%
14:30~15:00	15:00~15:30	15:30~16:00	16:00~16:30	16:30~17:00	17:00~17:15
6%	7%	5%	5%	6%	11%

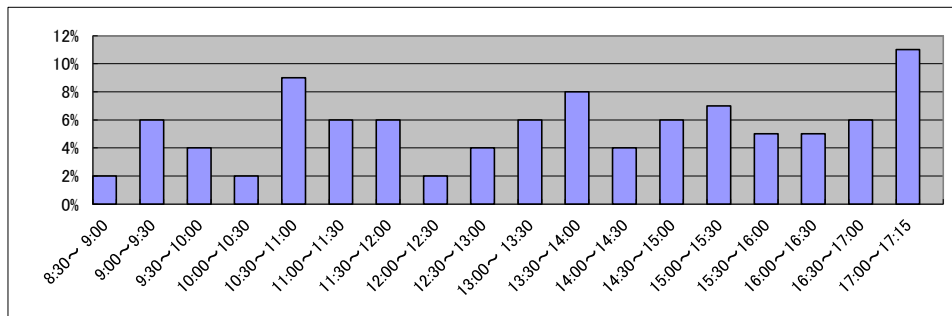

庁名	水戸地方法務局つくば出張所
----	---------------

平成22年	H22.1	H22.2	H22.3	H22.4	H22.5	H22.6	H22.7	H22.8	H22.9	H22.10	H22.11	H22.12	合計
登記事項証明書	8,558	9,166	8,636	8,576	7,667	9,329	7,932	7,427	7,755	6,765	7,766	7,825	97,402
うちオンライン	572	443	462	585	479	754	458	463	491	454	534	565	6,260
要約書(閲覧)	5,206	5,937	3,934	6,662	5,434	4,851	3,135	6,880	3,513	7,270	3,622	2,214	58,658
印鑑証明	1,499	1,625	2,156	1,520	1,290	1,536	1,322	1,493	1,404	1,405	1,394	1,432	18,076
うちオンライン	0	0	0	0	0	0	0	0	0	0	0	0	0
地図等の写しの交付	1,958	2,066	2,246	2,097	2,049	2,648	2,191	1,895	2,418	2,175	2,054	1,943	25,740
うちオンライン	3	6	2	0	2	6	2	4	7	14	7	4	57
地図等の閲覧	544	1,014	620	621	1,147	1,074	668	1,020	571	459	527	543	8,808
その他	1	1	0	0	0	1	0	0	0	2	2	0	7
うちオンライン	0	0	0	0	0	0	0	0	0	0	0	0	0
合計	17,766	19,809	17,592	19,476	17,587	19,439	15,248	18,715	15,661	18,076	15,365	13,957	208,691

平成23年	H23.1	H23.2	H23.3	H23.4	H23.5	H23.6	H23.7	H23.8	H23.9	H23.10	H23.11	H23.12	合計
登記事項証明書	7,807	8,747	7,685	7,190	6,902	9,219	7,011	7,114	7,693	8,297	8,286	6,824	92,775
うちオンライン	451	425	575	522	641	544	402	569	759	698	626	658	6,870
要約書(閲覧)	7,201	6,149	3,697	12,809	6,792	10,299	7,649	5,318	2,155	5,958	4,398	3,018	75,443
印鑑証明	1,421	1,468	1,833	1,069	1,300	1,409	1,398	1,273	1,462	1,509	1,495	1,482	17,119
うちオンライン	2	0	0	0	0	0	0	0	0	0	0	0	2
地図等の写しの交付	1,935	2,289	1,845	1,936	2,011	2,545	1,821	2,091	2,283	2,551	2,014	1,735	25,056
うちオンライン	1	10	6	7	5	14	4	2	12	6	7	10	84
地図等の閲覧	405	287	295	252	257	754	2,659	584	383	573	325	491	7,265
その他	0	1	1	0	0	0	0	0	0	0	0	0	2
うちオンライン	0	0	0	0	0	0	0	0	0	0	0	0	0
合計	18,769	18,941	15,356	23,256	17,262	24,226	20,538	16,380	13,976	18,888	16,518	13,550	217,660

平成24年	H24.1	H24.2	H24.3	H24.4	H24.5	H24.6	H24.7	H24.8	H24.9	H24.10	H24.11	H24.12	合計
登記事項証明書	7,364	8,973	9,585	8,040	9,817	10,094	11,206	9,103	8,646	10,143	7,720	8,399	109,090
うちオンライン	627	735	734	796	1,038	1,286	1,161	971	863	1,101	925	1,010	11,247
要約書(閲覧)	3,345	5,557	7,998	5,145	2,289	22,528	15,371	8,780	7,330	28,298	6,880	7,699	121,220
印鑑証明	1,751	2,071	2,056	1,402	1,646	1,826	1,612	1,414	1,707	1,642	1,514	1,436	20,077
うちオンライン	0	0	0	0	0	0	0	0	0	0	0	0	0
地図等の写しの交付	1,752	1,923	1,811	1,806	1,972	2,310	2,051	2,330	1,797	2,788	2,042	1,716	24,298
うちオンライン	16	17	11	27	41	62	35	45	28	25	24	25	356
地図等の閲覧	410	442	6,867	261	379	945	626	937	449	1,769	1,040	440	14,565
その他	2	1	3	0	0	0	0	2	5	3	1	1	18
うちオンライン	0	0	0	0	0	0	0	0	0	0	0	0	0
合計	14,624	18,967	28,320	16,654	16,103	37,703	30,866	22,566	19,934	44,643	19,197	19,691	289,268

平成25年	H25.1	H25.2	H25.3	H25.4	H25.5	H25.6	H25.7	H25.8	H25.9	H25.10	H25.11	H25.12	合計
登記事項証明書	9,217	11,236	8,959	10,177	10,549	8,909	9,054	9,128	10,375	10,365	9,534	12,865	120,368
うちオンライン	954	977	878	992	1,179	924	1,100	1,005	1,033	1,057	1,081	1,013	12,193
要約書(閲覧)	3,281	4,507	2,212	7,171	1,510	2,573	6,347	12,212	2,095	8,293	2,362	2,198	54,761
印鑑証明	1,692	1,782	2,079	1,759	1,610	1,780	1,695	1,583	1,831	1,914	1,645	1,787	21,157
うちオンライン	0	0	0	0	0	0	0	0	0	0	0	0	0
地図等の写しの交付	2,052	2,101	2,260	2,141	2,319	2,279	2,127	2,550	1,993	2,261	2,157	2,212	26,452
うちオンライン	14	69	28	33	49	65	68	75	90	50	0	78	619
地図等の閲覧	850	684	312	691	742	487	519	482	489	565	493	782	7,096
その他	1	0	3	0	0	0	0	0	0	0	2	0	6
うちオンライン	0	0	0	0	0	0	0	0	0	0	0	0	0
合計	17,093	20,310	15,825	21,939	16,730	16,028	19,742	25,955	16,783	23,398	16,193	19,844	229,840

平成26年	H26.1	H26.2	H26.3	H26.4	H26.5	H26.6	H26.7	H26.8	H26.9	H26.10	H26.11	H26.12	合計
登記事項証明書	10,853	11,095	11,103	10,437	13,499	10,428	9,968	8,544	9,372	10,345	7,974	10,100	123,718
うちオンライン	1,007	913	1,270	1,235	1,061	983	980	953	1,102	1,170	1,004	1,318	12,996
要約書(閲覧)	7,112	9,472	3,703	2,748	5,939	1,302	3,863	9,125	2,741	3,019	5,953	5,586	60,563
印鑑証明	1,992	1,869	2,321	1,674	1,568	1,835	1,928	1,496	1,966	1,848	1,587	1,814	21,898
うちオンライン	0	0	0	0	0	0	0	0	0	0	1	0	1
地図等の写しの交付	2,099	2,084	2,082	2,051	1,983	2,012	1,814	2,054	2,144	2,001	372	2,114	22,810
うちオンライン	39	68	44	48	45	42	59	62	61	118	50	61	697
地図等の閲覧	836	521	353	2,940	450	587	936	1,280	1,102	699	0	392	10,096
その他	1	0	5	0	0	0	0	0	1	0	2	1	10
うちオンライン	0	0	0	0	0	0	0	0	0	0	0	0	0
合計	22,893	25,041	19,567	19,850	23,439	16,164	18,509	22,499	17,326	17,912	15,888	20,007	239,095

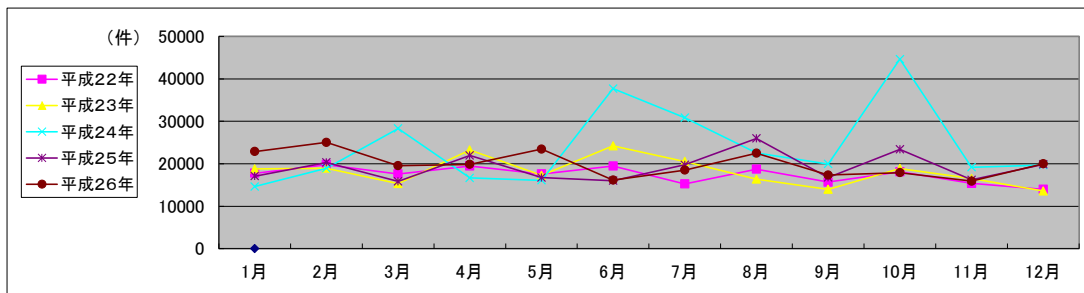

局名	水戸地方務局
庁名	取手出張所
登記所外証明書 発行請求機 設置場所	
備考	

国が実施した年度
包括的民間委託を実施した年度

1 従来の実施に要した経費

(単位:千円)

			平成22年度	平成23年度	平成24年度	平成25年度	平成26年度
人件費	常勤職員		0	0	0	0	0
	非常勤職員 (うち登記所外)		0 (0)	0 (0)	0 (0)	0 (0)	0 (0)
物件費			0	0	0	0	0
委託費等	委託費		13,187	11,043	10,914	9,960	10,245
	成功報酬等		0	0	0	0	0
	旅費その他		0	0	0	0	0
計(a)			13,187	11,043	10,914	9,960	10,245
参考 値(b)	退職給付費用		0	0	0	0	0
	減価償却費		0	0	0	0	0
間接部門費			0	0	0	0	0
(a)+(b)			13,187	11,043	10,914	9,960	10,245

2 従来の実施に要した人員

(単位:人)

	平成22年度	平成23年度	平成24年度	平成25年度	平成26年度
常勤職員	0.0	0.0	0.0	0.0	0.0
非常勤職員 (うち登記所外)	0.0 (0.0)	0.0 (0.0)	0.0 (0.0)	0.0 (0.0)	0.0 (0.0)
業務委託職員(民間)	6.0	5.0	5.0	5.9	6.0

3 従来の実施方法等(従来業務実施における取扱数量)

(1) 乙号事件数 次葉のとおり

(2) 郵送請求收受数

H26.1	H26.2	H26.3	H26.4	H26.5	H26.6	H26.7	H26.8	H26.9	H26.10	H26.11	H26.12	合計
77	70	62	62	69	75	68	74	62	62	73	56	810

(3) 印刷/複写/閲覧/付記の割合

	印刷	複写	閲覧	付記
登記事項証明書	98%	2%		
要約書(閲覧)	51%		49%	
印鑑証明	100%			
地図等の写しの交付	96%	4%		
地図等の閲覧	0%		0%	
その他	0%	0%	0%	0%

(4) 乙号事件数の曜日別動向

月	火	水	木	金
18%	14%	25%	23%	19%

(5) 登記情報及び地図情報の電子データによる提供数

	平成24年		平成25年		平成26年	
	登記	地図	登記	地図	登記	地図
件数	0	0	0	0	3	0
筆個数	0	0	0	0	216,570	0

(6) 請求書枚数の時間別動向

8:30~9:00	9:00~9:30	9:30~10:00	10:00~10:30	10:30~11:00	11:00~11:30
4%	3%	6%	4%	11%	11%
11:30~12:00	12:00~12:30	12:30~13:00	13:00~13:30	13:30~14:00	14:00~14:30
4%	2%	6%	7%	6%	8%
14:30~15:00	15:00~15:30	15:30~16:00	16:00~16:30	16:30~17:00	17:00~17:15
7%	3%	6%	2%	8%	2%

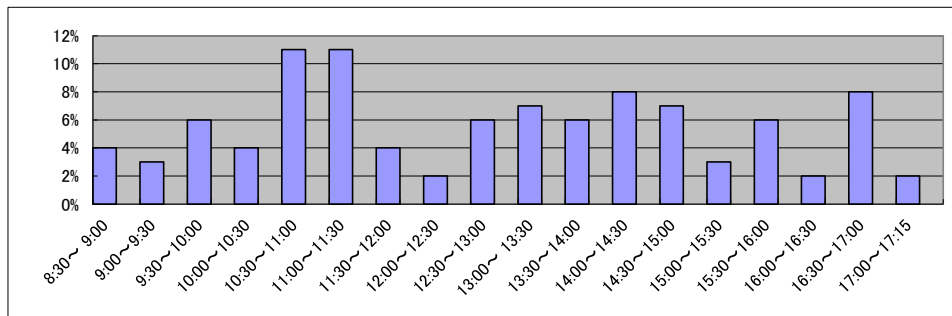

局名	水戸地方法務局
庁名	筑西出張所
登記所外証明書 発行請求機 設置場所	
備考	

国が実施した年度
包括的民間委託を実施した年度

1 従来の実施に要した経費

(単位:千円)

			平成22年度	平成23年度	平成24年度	平成25年度	平成26年度
人件費	常勤職員		0	0	0	0	0
		非常勤職員	0	0	0	0	0
	(うち登記所外)		(0)				(0)
	物件費		0	0	0	0	0
	委託費等	委託費	9,046	9,296	9,188	8,385	8,624
成功報酬等		0	0	0	0	0	
旅費その他		0	0	0	0	0	
計(a)		9,046	9,296	9,188	8,385	8,624	
参考 値(b)	退職給付費用	0	0	0	0	0	
	減価償却費	0	0	0	0	0	
	間接部門費	0	0	0	0	0	
(a)+(b)		9,046	9,296	9,188	8,385	8,624	

2 従来の実施に要した人員

(単位:人)

	平成22年度	平成23年度	平成24年度	平成25年度	平成26年度
常勤職員	0.0	0.0	0.0	0.0	0.0
非常勤職員	0.0	0.0	0.0	0.0	0.0
(うち登記所外)	(0.0)	(0.0)	(0.0)	(0.0)	(0.0)
業務委託職員(民間)	3.8	3.5	3.4	3.0	4.7

3 従来の実施方法等(従来業務実施における取扱数量)

(1) 乙号事件数 次葉のとおり

(2) 郵送請求收受数

H26.1	H26.2	H26.3	H26.4	H26.5	H26.6	H26.7	H26.8	H26.9	H26.10	H26.11	H26.12	合計
40	55	49	37	36	50	37	40	37	38	32	31	482

(3) 印刷/複写/閲覧/付記の割合

	印刷	複写	閲覧	付記
登記事項証明書	96%	4%		
要約書(閲覧)	100%		0%	
印鑑証明	100%			
地図等の写しの交付	99%	1%		
地図等の閲覧	100%		0%	
その他	0%	0%	0%	0%

(4) 乙号事件数の曜日別動向

月	火	水	木	金
19%	22%	19%	19%	21%

(5) 登記情報及び地図情報の電子データによる提供数

	平成24年		平成25年		平成26年	
	登記	地図	登記	地図	登記	地図
件数	1	22	2	29	3	61
筆個数	872		714		6,794	

(6) 請求書枚数の時間別動向

8:30~9:00	9:00~9:30	9:30~10:00	10:00~10:30	10:30~11:00	11:00~11:30
	1%	3%	4%	3%	10%
11:30~12:00		3%	13:00~13:30	13:30~14:00	14:00~14:30
5%	7%	3%	7%	14%	5%
14:30~15:00	15:00~15:30	15:30~16:00	16:00~16:30	16:30~17:00	17:00~17:15
5%	9%	9%	3%	1%	0%

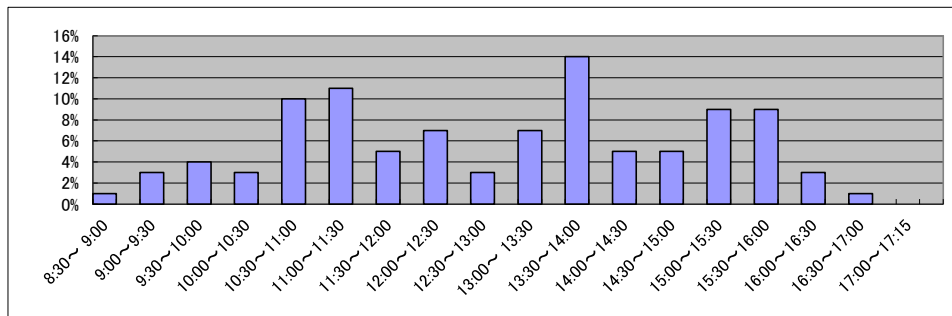

庁名	水戸地方法務局筑西出張所
----	--------------

平成22年	H22.1	H22.2	H22.3	H22.4	H22.5	H22.6	H22.7	H22.8	H22.9	H22.10	H22.11	H22.12	合計
登記事項証明書	4,614	5,228	4,100	5,014	4,702	6,057	5,465	8,123	5,159	5,082	4,957	4,890	63,391
うちオンライン	692	452	497	594	488	681	606	569	607	734	634	699	7,253
要約書(閲覧)	6,714	5,427	1,084	5,396	5,224	7,273	3,633	2,072	3,779	3,869	2,617	3,522	50,610
印鑑証明	1,053	1,271	897	1,007	772	1,189	979	909	1,090	832	909	911	11,819
うちオンライン	0	0	0	0	0	0	0	0	0	0	0	0	0
地図等の写しの交付	1,905	1,734	864	1,746	1,835	1,984	1,853	1,521	1,709	1,808	1,905	1,888	20,752
うちオンライン	0	0	0	5	3	5	3	1	2	16	14	10	59
地図等の閲覧	276	649	512	166	149	1,021	153	229	3,500	199	706	505	8,065
その他	0	0	1	1	1	0	3	2	2	1	1	1	13
うちオンライン	0	0	0	0	0	0	0	0	0	0	0	0	0
合計	14,562	14,309	7,458	13,330	12,683	17,524	12,086	12,856	15,239	11,791	11,095	11,717	154,650

平成23年	H23.1	H23.2	H23.3	H23.4	H23.5	H23.6	H23.7	H23.8	H23.9	H23.10	H23.11	H23.12	合計
登記事項証明書	6,110	5,253	4,180	5,014	5,053	5,703	5,341	5,719	5,377	4,786	5,298	5,138	62,972
うちオンライン	623	597	653	676	627	829	857	876	652	754	611	582	8,337
要約書(閲覧)	5,932	3,020	4,174	4,821	1,537	2,753	2,878	5,562	5,953	3,009	3,195	2,347	45,181
印鑑証明	956	1,105	1,209	838	916	1,031	936	925	1,081	917	1,032	868	11,814
うちオンライン	0	0	0	0	0	0	12	0	0	0	0	0	12
地図等の写しの交付	1,819	1,677	1,272	1,557	1,475	1,906	1,535	1,871	2,003	1,934	2,867	2,546	22,462
うちオンライン	12	6	8	8	11	11	9	16	11	18	17	10	137
地図等の閲覧	667	276	158	84	139	275	187	385	349	231	1,587	256	4,594
その他	1	1	6	1	1	2	1	2	1	1	1	1	19
うちオンライン	0	0	0	0	0	0	0	0	0	0	0	0	0
合計	15,485	11,332	10,999	12,315	9,121	11,670	10,878	14,464	14,764	10,878	13,980	11,156	147,042

平成24年	H24.1	H24.2	H24.3	H24.4	H24.5	H24.6	H24.7	H24.8	H24.9	H24.10	H24.11	H24.12	合計
登記事項証明書	4,915	5,940	5,180	4,888	6,033	5,450	5,506	5,182	5,000	5,881	5,075	5,057	64,107
うちオンライン	704	736	644	803	770	762	796	771	609	822	607	727	8,751
要約書(閲覧)	4,032	2,860	1,800	3,310	1,969	3,923	2,855	2,414	5,472	4,036	2,429	2,733	37,833
印鑑証明	1,075	1,295	1,252	833	942	1,000	871	842	870	872	986	769	11,607
うちオンライン	0	0	0	0	0	0	0	0	0	0	0	0	0
地図等の写しの交付	1,631	1,551	1,234	1,320	1,526	1,543	1,459	1,513	1,130	1,345	1,349	915	16,516
うちオンライン	15	34	20	35	28	50	19	38	37	57	81	37	451
地図等の閲覧	242	777	374	242	419	483	323	533	566	1,306	400	353	6,018
その他	0	0	1	0	0	0	0	0	2	0	1	0	4
うちオンライン	0	0	0	0	0	0	0	0	0	0	0	0	0
合計	11,895	12,423	9,841	10,593	10,889	12,399	11,014	10,484	13,040	13,440	10,240	9,827	136,085

平成25年	H25.1	H25.2	H25.3	H25.4	H25.5	H25.6	H25.7	H25.8	H25.9	H25.10	H25.11	H25.12	合計
登記事項証明書	4,760	5,868	5,023	5,930	6,262	6,044	6,048	7,030	7,080	6,989	6,746	5,688	73,468
うちオンライン	588	715	988	1,098	793	789	857	1,206	700	1,034	837	821	10,426
要約書(閲覧)	1,388	1,826	1,511	5,210	1,423	2,699	1,349	6,942	2,852	2,583	3,393	5,961	37,137
印鑑証明	953	1,172	1,239	1,005	1,024	1,097	901	807	1,065	1,113	939	852	12,167
うちオンライン	0	0	0	0	0	0	4	0	0	0	1	0	5
地図等の写しの交付	1,084	1,157	1,113	1,110	1,242	1,094	1,313	1,188	1,064	1,205	1,114	1,203	13,887
うちオンライン	30	67	58	44	31	44	60	55	29	28	44	33	523
地図等の閲覧	408	310	232	634	438	461	365	384	505	838	420	399	5,394
その他	0	0	0	0	0	1	0	0	1	0	0	0	2
うちオンライン	0	0	0	0	0	0	0	0	0	0	0	0	0
合計	8,593	10,333	9,118	13,889	10,389	11,396	9,976	16,351	12,567	12,728	12,612	14,103	142,055

平成26年	H26.1	H26.2	H26.3	H26.4	H26.5	H26.6	H26.7	H26.8	H26.9	H26.10	H26.11	H26.12	合計
登記事項証明書	5,254	5,918	5,964	5,541	5,563	6,047	5,575	7,424	8,008	5,671	4,658	5,188	70,811
うちオンライン	863	666	706	1,024	875	662	967	611	673	922	795	837	9,601
要約書(閲覧)	5,435	2,049	3,232	3,190	3,747	3,845	3,596	1,250	1,781	4,603	3,323	3,503	39,554
印鑑証明	1,091	1,162	1,305	876	824	938	1,023	694	954	831	862	920	11,480
うちオンライン	0	0	0	0	0	0	0	0	0	0	0	0	0
地図等の写しの交付	997	953	955	1,054	860	1,055	946	1,164	1,256	1,082	842	957	12,121
うちオンライン	81	27	26	45	31	35	33	35	58	54	19	48	492
地図等の閲覧	247	180	289	471	264	457	368	987	764	1,216	556	627	6,426
その他	0	0	0	15	2	0	0	0	0	1	2	1	21
うちオンライン	0	0	0	0	0	0	0	0	0	0	0	0	0
合計	13,024	10,262	11,745	11,147	11,260	12,342	11,508	11,519	12,763	13,404	10,243	11,196	140,413

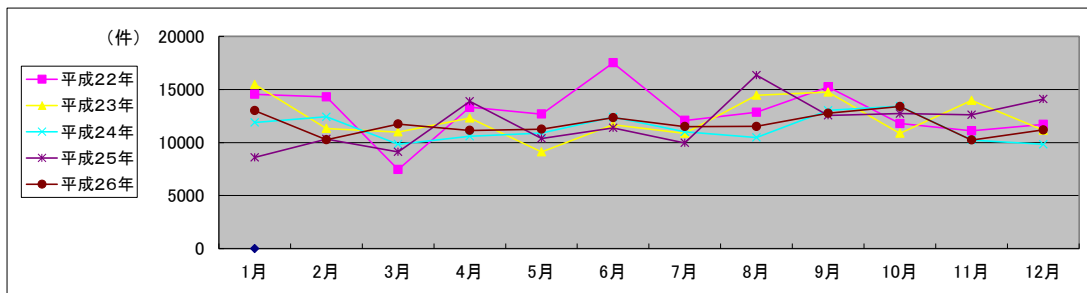

局名	宇都宮地方法務局	登記所外証明書 発行請求機設置庁	本局	大田原支局
			足利支局	

国が実施した年度
包括的民間委託を実施した年度

1 従来の実施に要した経費(単位:千円)

平成19年度民間委託実施庁:なし

			平成22年度	平成23年度	平成24年度	平成25年度	平成26年度
人件費	常勤職員		-	-	-	-	-
	非常勤職員		-	-	-	-	-
	(うち登記所外)		-	-	-	-	-
委託費等	委託費		-	-	-	-	-
計			-	-	-	-	-

平成20年度民間委託実施庁:本局(鹿沼出張所を除く)

			平成22年度	平成23年度	平成24年度	平成25年度	平成26年度
人件費	常勤職員		4,865	0	0	0	0
	非常勤職員		4,137	0	0	0	0
	(うち登記所外)		(3,505)	(0)	(0)	(0)	(0)
委託費等	委託費		54,046	43,023	43,023	46,318	46,338
計			63,048	43,023	43,023	46,318	46,338

平成21年度民間委託実施庁:なし

			平成22年度	平成23年度	平成24年度	平成25年度	平成26年度
人件費	常勤職員		-	-	-	-	-
	非常勤職員		-	-	-	-	-
	(うち登記所外)		-	-	-	-	-
委託費等	委託費		-	-	-	-	-
計			-	-	-	-	-

平成22年度民間委託実施庁:日光・真岡・大田原・栃木・小山

			平成22年度	平成23年度	平成24年度	平成25年度	平成26年度
人件費	常勤職員		1,799	0	0	0	0
	非常勤職員		3,781	0	0	0	0
	(うち登記所外)		(3,547)	(0)	(0)	(0)	(0)
委託費等	委託費		46,997	46,996	46,996	55,778	55,804
計			52,577	46,996	46,996	55,778	55,804

平成23年度民間委託実施庁(新規分):足利・本局のうち鹿沼出張所分

			平成22年度	平成23年度	平成24年度	平成25年度	平成26年度
人件費	常勤職員		13,423	0	0	0	0
	非常勤職員		2,935	0	0	0	0
	(うち登記所外)		1,410	0	0	0	0
委託費等	委託費		0	9,617	9,617	10,354	10,358
計			16,358	9,617	9,617	10,354	10,358

2 従来の実施に要した人員(単位:人)

平成19年度民間委託実施庁:なし

		平成22年度	平成23年度	平成24年度	平成25年度	平成26年度
常勤職員		-	-	-	-	-
非常勤職員		-	-	-	-	-
(うち登記所外)		-	-	-	-	-
業務委託職員(民間)		-	-	-	-	-

平成20年度民間委託実施庁:本局(鹿沼出張所を除く)

		平成22年度	平成23年度	平成24年度	平成25年度	平成26年度
常勤職員		0.7	0.0	0.0	0.0	0.0
非常勤職員		2.2	0.0	0.0	0.0	0.0
(うち登記所外)		(2.0)	(0.0)	(0.0)	(0.0)	(0.0)
業務委託職員(民間)		12.9	17.1	17.9	14.6	14.2

平成21年度民間委託実施庁:なし

		平成22年度	平成23年度	平成24年度	平成25年度	平成26年度
常勤職員		-	-	-	-	-
非常勤職員		-	-	-	-	-
(うち登記所外)		-	-	-	-	-
業務委託職員(民間)		-	-	-	-	-

平成22年度民間委託実施庁:日光・真岡・大田原・栃木・小山

		平成22年度	平成23年度	平成24年度	平成25年度	平成26年度
常勤職員		0.3	0.0	0.0	0.0	0.0
非常勤職員		2.1	0.0	0.0	0.0	0.0
(うち登記所外)		(2.0)	(0.0)	(0.0)	(0.0)	(0.0)
業務委託職員(民間)		19.0	19.0	17.8	18.3	20.7

平成23年度民間委託実施庁(新規分):足利・本局のうち鹿沼出張所分

		平成22年度	平成23年度	平成24年度	平成25年度	平成26年度
常勤職員		2.0	0.0	0.0	0.0	0.0
非常勤職員		3.3	0.0	0.0	0.0	0.0
(うち登記所外)		2.0	0.0	0.0	0.0	0.0
業務委託職員(民間)		0.0	4.5	4.9	5.2	5.2

局名	宇都宮地方法務局	
庁名	本局	
登記所外証明書 発行請求機設置場 所	鹿沼市役所	
備考		

国が実施した年度
包括的民間委託を実施した年度

1 従来の実施に要した経費

(本局)

(単位:千円)

			平成22年度	平成23年度	平成24年度	平成25年度	平成26年度
計(a)	人件費	常勤職員	4,865	0	0	0	0
		非常勤職員	4,137	0	0	0	0
		(うち登記所外)	(3,505)	(0)	(0)	(0)	(0)
	物件費	0	0	0	0	0	
	委託費等	委託費	54,046	43,023	43,023	46,318	46,338
		成功報酬等	0	0	0	0	0
旅費その他		0	0	0	0	0	
計(a)		63,048	43,023	43,023	46,318	46,338	
参考 値(b)	退職給付費用	5,776	0	0	0	0	
	減価償却費	0	0	0	0	0	
	間接部門費	2,031	0	0	0	0	
(a)+(b)		70,855	43,023	43,023	46,318	46,338	

(鹿沼出張所)平成21年5月7日本局に統合

			平成22年度	平成23年度	平成24年度	平成25年度	平成26年度
計(a)	人件費	常勤職員	0	0	0	0	0
		非常勤職員	0	0	0	0	0
		(うち登記所外)	(0)	(0)	(0)	(0)	(0)
	物件費	0	0	0	0	0	
	委託費等	委託費	0	0	0	0	0
		成功報酬等	0	0	0	0	0
旅費その他		0	0	0	0	0	
計(a)		0	0	0	0	0	
参考 値(b)	退職給付費用	0	0	0	0	0	
	減価償却費	0	0	0	0	0	
	間接部門費	0	0	0	0	0	
(a)+(b)		0	0	0	0	0	

2 従来の実施に要した人員

(本局)

(単位:人)

	平成22年度	平成23年度	平成24年度	平成25年度	平成26年度
常勤職員	0.7	0.0	0.0	0.0	0.0
非常勤職員	2.2	0.0	0.0	0.0	0.0
(うち登記所外)	(2.0)	(0.0)	(0.0)	(0.0)	(0.0)
業務委託職員(民間)	12.9	17.1	17.9	14.6	14.2

(鹿沼出張所)平成21年5月7日本局に統合

	平成22年度	平成23年度	平成24年度	平成25年度	平成26年度
常勤職員	0.0	0.0	0.0	0.0	0.0
非常勤職員	0.0	0.0	0.0	0.0	0.0
(うち登記所外)	(0.0)	(0.0)	(0.0)	(0.0)	(0.0)
業務委託職員(民間)	0.0	0.0	0.0	0.0	0.0

3 従来の実施方法等(従来の業務実施における取扱数量)

(1) 乙号事件数 次葉のとおり

(2) 郵送請求收受数

H26.1	H26.2	H26.3	H26.4	H26.5	H26.6	H26.7	H26.8	H26.9	H26.10	H26.11	H26.12	合計
209	178	182	189	196	196	191	170	174	194	187	156	2,222

(3) 印刷/複写/閲覧/付記の割合

	印刷	複写	閲覧	付記
登記事項証明書	100%	0%		
要約書(閲覧)	100%		0%	
印鑑証明	100%			
地図等の写しの交付	100%			
地図等の閲覧	77%		23%	
その他		-	-	-

(4) 乙号事件数の曜日別動向

月	火	水	木	金
22%	24%	17%	16%	21%

(5) 登記情報及び地図情報の電子データによる提供数

	平成24年		平成25年		平成26年	
	登記	地図	登記	地図	登記	地図
件数	14	10	18	9	9	9
筆個数	2,970,380		588,156		381,772	

(5) 請求書枚数の時間別動向

8:30~9:00	9:00~9:30	9:30~10:00	10:00~10:30	10:30~11:00	11:00~11:30
	2%	6%	5%	4%	7%
11:30~12:00	12:00~12:30	12:30~13:00	13:00~13:30	13:30~14:00	14:00~14:30
	5%	4%	3%	7%	9%
14:30~15:00	15:00~15:30	15:30~16:00	16:00~16:30	16:30~17:00	17:00~17:15
	10%	5%	8%	8%	4%

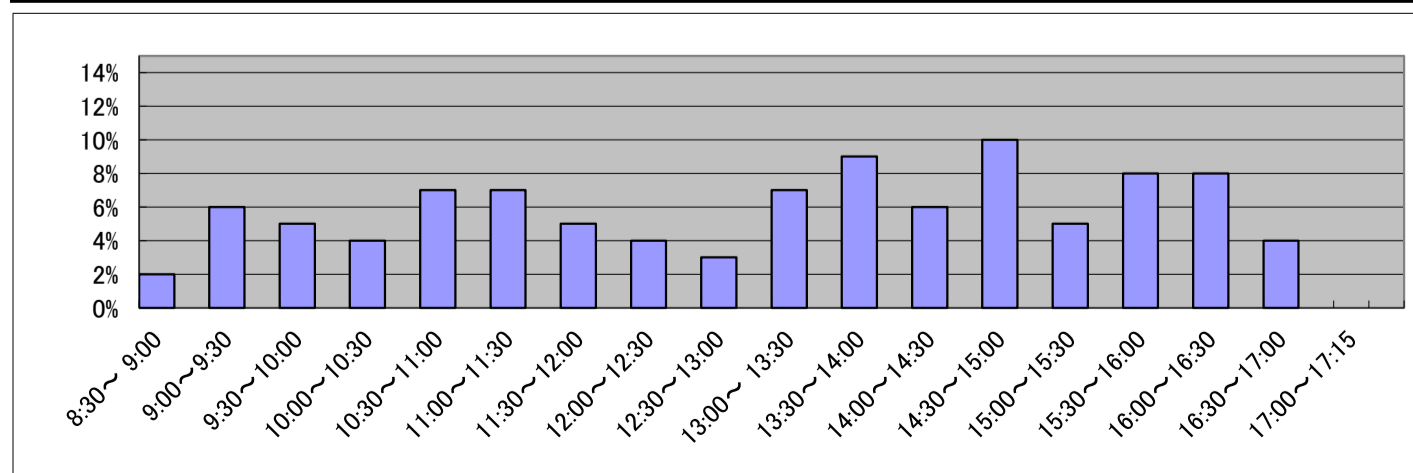

庁名 宇都宮地方法務局本局

(本局分のみ)

平成22年	H22.1	H22.2	H22.3	H22.4	H22.5	H22.6	H22.7	H22.8	H22.9	H22.10	H22.11	H22.12	合計
登記事項証明書	28,499	29,584	34,922	30,867	26,984	33,381	29,938	28,187	34,322	29,348	30,186	27,993	364,210
うちオンライン	4,287	4,157	5,373	5,889	5,183	6,243	5,833	5,330	7,371	6,118	5,859	7,015	68,659
要約書(閲覧)	26,581	56,115	83,351	28,313	26,936	32,096	32,821	40,542	30,092	33,115	38,544	21,626	450,133
印鑑証明	5,633	6,281	9,227	6,213	5,389	7,001	6,454	5,566	8,889	6,064	7,134	7,171	81,023
うちオンライン	1	0	0	3	0	2	2	5	5	0	0	1	19
地図等の写しの交付	7,437	6,888	7,737	7,178	6,727	8,529	7,285	7,308	8,233	7,520	8,510	6,216	89,568
うちオンライン	50	76	79	63	0	75	41	57	1	68	75	61	646
地図等の閲覧	15,451	8,124	3,168	4,983	5,684	7,270	8,371	8,473	5,232	6,706	6,327	4,824	84,613
その他	3	13	1	5	5	2	9	1	1	3	1	1	43
うちオンライン	0	0	0	0	0	0	0	0	0	0	0	0	0
合計	83,604	107,005	138,406	77,560	71,725	88,279	84,878	90,076	86,769	82,755	90,703	67,831	1,069,591

(本局及び鹿沼出張所分)

平成23年	H23.1	H23.2	H23.3	H23.4	H23.5	H23.6	H23.7	H23.8	H23.9	H23.10	H23.11	H23.12	合計
登記事項証明書	32,775	35,591	27,219	27,115	29,916	32,949	28,332	32,443	30,019	27,152	32,419	26,456	362,385
うちオンライン	6,682	8,697	6,516	6,759	8,216	7,707	6,396	8,281	8,227	7,822	7,313	8,415	91,030
要約書(閲覧)	28,166	23,625	36,230	17,505	19,098	30,854	17,183	21,024	20,534	22,327	27,692	17,395	281,634
印鑑証明	6,165	8,240	7,179	4,418	7,048	5,931	5,522	7,196	7,961	5,962	6,076	7,396	79,093
うちオンライン	0	2	2	0	0	2	8	2	2	2	3	4	27
地図等の写しの交付	7,234	8,653	6,534	6,888	6,953	6,672	5,849	6,862	6,488	6,501	6,292	5,727	80,653
うちオンライン	68	102	76	61	63	71	70	80	84	79	75	100	929
地図等の閲覧	7,833	6,965	3,405	4,440	3,597	7,471	6,625	5,087	7,407	10,165	6,069	5,586	74,651
その他	3	2	2	0	2	0	1	1	0	3	0	1	15
うちオンライン	0	0	0	0	1	0	0	1	0	2	0	0	4
合計	82,176	83,076	80,569	60,365	66,615	83,877	63,513	72,612	72,409	72,110	78,548	62,560	878,431

(本局及び鹿沼出張所分)

平成24年	H24.1	H24.2	H24.3	H24.4	H24.5	H24.6	H24.7	H24.8	H24.9	H24.10	H24.11	H24.12	合計
登記事項証明書	26,817	33,983	34,903	26,233	30,279	29,141	32,612	30,989	25,205	31,532	30,198	25,246	357,137
うちオンライン	6,795	7,850	9,195	7,374	9,165	7,743	6,735	9,539	5,827	7,926	9,395	6,859	94,403
要約書(閲覧)	19,081	24,490	20,803	17,044	19,214	21,584	28,078	21,777	20,737	24,252	25,534	14,880	257,474
印鑑証明	6,099	7,151	10,192	6,389	7,900	6,308	6,372	7,684	6,579	7,460	8,545	5,919	86,597
うちオンライン	9	4	5	2	1	6	5	12	7	7	0	3	61
地図等の写しの交付	6,120	6,585	7,039	6,162	6,118	6,411	5,879	5,600	5,747	6,767	6,415	4,820	73,662
うちオンライン	173	81	84	147	166	205	178	154	251	298	243	252	2,231
地図等の閲覧	6,603	7,966	3,832	4,373	6,385	6,433	5,810	5,670	7,660	6,968	5,186	3,924	70,810
その他	0	9	0	1	6	2	0	6	0	2	3	1	30
うちオンライン	0	0	0	0	0	0	0	0	0	0	1	0	1
合計	64,720	80,184	76,769	60,201	69,901	69,879	78,751	71,726	65,927	76,981	75,881	54,790	845,709

(本局及び鹿沼出張所分)

平成25年	H25.1	H25.2	H25.3	H25.4	H25.5	H25.6	H25.7	H25.8	H25.9	H25.10	H25.11	H25.12	合計
登記事項証明書	29,772	29,089	30,701	35,764	31,061	28,709	35,487	28,460	30,732	32,857	33,896	29,656	376,186
うちオンライン	9,214	6,706	6,745	10,281	7,739	7,081	9,621	7,160	7,275	8,206	8,830	8,612	97,469
要約書(閲覧)	11,601	21,415	18,140	8,212	10,894	14,714	20,489	16,497	18,446	23,193	19,748	17,911	201,260
印鑑証明	8,129	6,769	8,785	7,871	6,302	5,616	8,570	4,861	8,684	6,846	5,923	5,890	84,246
うちオンライン	0	15	335	230	476	77	365	50	256	404	244	253	2,705
地図等の写しの交付	5,635	5,855	5,671	5,929	6,711	5,526	6,252	5,807	5,720	6,892	5,841	5,230	71,070
うちオンライン	281	262	273	327	372	325	348	314	320	407	384	281	3,895
地図等の閲覧	4,045	4,056	3,401	7,088	3,820	5,714	7,953	5,473	4,540	6,534	5,905	4,154	62,683
その他	1	0	2	1	1	2	3	1	2	4	22	9	48
うちオンライン	0	0	0	0	0	0	0	1	0	0	0	0	1
合計	59,184	67,184	66,700	64,865	58,789	60,281	78,754	61,100	68,124	76,326	71,335	62,850	795,493

(本局及び鹿沼出張所分)

平成26年	H26.1	H26.2	H26.3	H26.4	H26.5	H26.6	H26.7	H26.8	H26.9	H26.10	H26.11	H26.12	合計
登記事項証明書	30,930	32,613	30,808	29,548	31,705	33,788	32,948	30,914	29,796	36,068	26,202	28,111	373,431
うちオンライン	7,790	8,679	7,563	7,776	8,836	9,126	8,447	8,267	7,649	10,612	7,226	7,546	99,517
要約書(閲覧)	16,652	17,550	10,186	14,351	11,974	19,304	27,240	17,943	19,926	16,651	18,045	15,418	205,242
印鑑証明	6,710	6,842	8,804	5,607	5,674	6,180	6,313	5,440	7,701	6,325	6,122	6,195	77,913
うちオンライン	355	393	432	300	222	273	191	190	277	340	289	208	3,470
地図等の写しの交付	5,294	5,218	5,346	5,819	6,872	7,337	5,631	5,518	5,326	5,649	4,917	5,551	68,477
うちオンライン	346	328	391	337	359	320	446	330	393	434	347	394	4,426
地図等の閲覧	3,737	4,126	3,473	5,533	4,413	6,647	6,332	5,635	4,346	4,754	3,936	3,907	56,840
その他	4	3	0	0	1	0	9	2	2	16	1	3	41
うちオンライン	0	0	0	0	0	0	0	0	0	0	0	0	0
合計	63,327	66,352	58,617	60,859	60,640	73,257	78,474	65,452	67,097	69,463	59,223	59,185	781,945

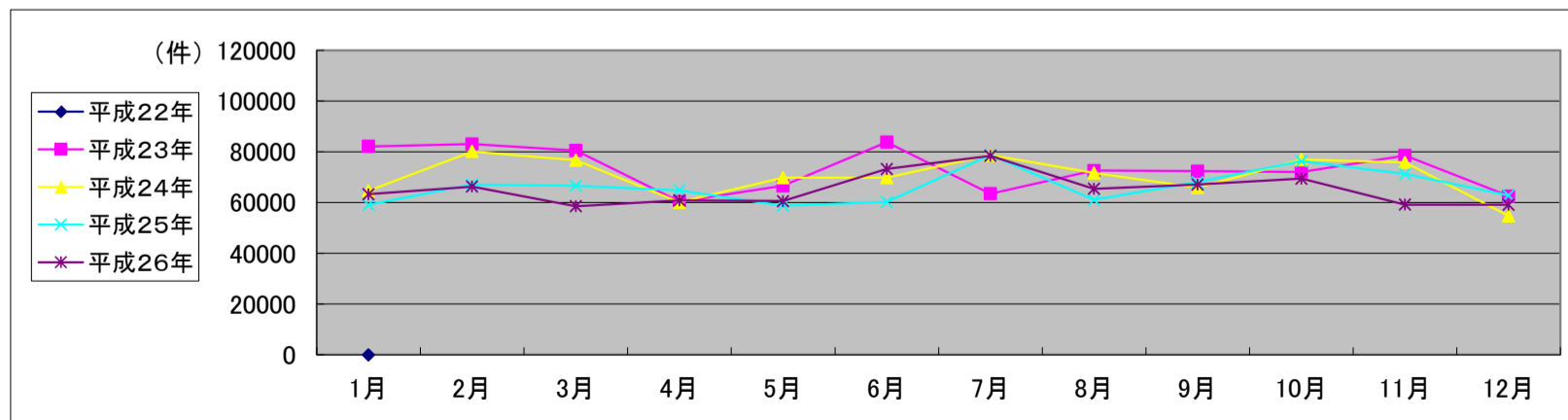

局名	宇都宮地方法務局	
庁名	日光支局	
登記所外証明書 発行請求機設置場 所		
備考		

国が実施した年度
包括的民間委託を実施した年度

1 従来の実施に要した経費

(単位:千円)

			平成22年度	平成23年度	平成24年度	平成25年度	平成26年度
計(a)	人件費	常勤職員	0	0	0	0	0
		非常勤職員	0	0	0	0	0
		(うち登記所外)	(0)	(0)	(0)	(0)	(0)
	物件費	0	0	0	0	0	
	委託費等	委託費	6,376	6,649	6,649	7,892	7,896
		成功報酬等	0	0	0	0	0
旅費その他		0	0	0	0	0	
計(a)			6,376	6,649	6,649	7,892	7,896
参 考 値(b)	退職給付費用	0	0	0	0	0	
	減価償却費	0	0	0	0	0	
	間接部門費	0	0	0	0	0	
(a)+(b)			6,376	6,649	6,649	7,892	7,896

2 従来の実施に要した人員

(単位:人)

	平成22年度	平成23年度	平成24年度	平成25年度	平成26年度
常勤職員	0.0	0.0	0.0	0.0	0.0
非常勤職員	0.0	0.0	0.0	0.0	0.0
(うち登記所外)	(0.0)	(0.0)	(0.0)	(0.0)	(0.0)
業務委託職員(民間)	2.8	2.9	2.8	2.8	2.8

3 従来の実施方法等(従来業務実施における取扱数量)

(1) 乙号事件数 次葉のとおり

(2) 郵送請求收受数

H26.1	H26.2	H26.3	H26.4	H26.5	H26.6	H26.7	H26.8	H26.9	H26.10	H26.11	H26.12	合計
25	19	14	21	22	26	26	28	24	30	16	15	266

(3) 印刷/複写/閲覧/付記の割合

	印刷	複写	閲覧	付記
登記事項証明書	99%	1%		
要約書(閲覧)	95%		5%	
印鑑証明	100%			
地図等の写しの交付	100%	0%		
地図等の閲覧	-			
その他	-	-	-	-

(4) 乙号事件数の曜日別動向

月	火	水	木	金
21%	21%	26%	20%	12%

(5) 登記情報及び地図情報の電子データによる提供数

	平成24年		平成25年		平成26年	
	登記	地図	登記	地図	登記	地図
件数	3	2	2	1	1	1
筆個数	264,803		1,999		1,055	

(5) 請求書枚数の時間別動向

8:30~9:00	9:00~9:30	9:30~10:00	10:00~10:30	10:30~11:00	11:00~11:30
1%	4%	5%	10%	2%	14%
11:30~12:00	12:00~12:30	12:30~13:00	13:00~13:30	13:30~14:00	14:00~14:30
6%	1%	4%	7%	2%	23%
14:30~15:00	15:00~15:30	15:30~16:00	16:00~16:30	16:30~17:00	17:00~17:15
4%	11%	4%	2%	0%	0%

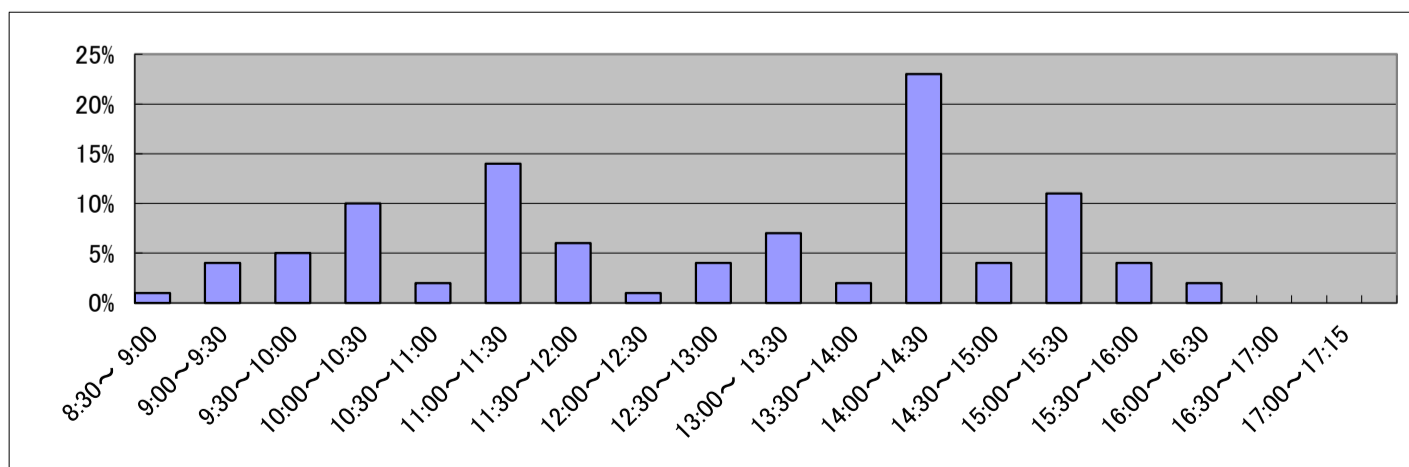

庁名 宇都宮地方務局日光支局

平成22年	H22.1	H22.2	H22.3	H22.4	H22.5	H22.6	H22.7	H22.8	H22.9	H22.10	H22.11	H22.12	合計
登記事項証明書	4,866	4,704	4,670	4,551	3,119	4,357	3,519	4,113	3,623	3,494	4,233	4,566	49,815
うちオンライン	389	242	515	529	269	503	350	361	449	444	356	468	4,875
要約書(閲覧)	3,686	14,526	3,749	13,207	3,199	6,900	5,833	6,803	4,060	6,508	9,830	4,651	82,952
印鑑証明	394	421	617	470	456	561	532	441	481	426	530	420	5,749
うちオンライン	0	0	0	0	0	0	0	0	0	0	0	0	0
地図等の写しの交付	2,475	2,609	3,415	1,669	1,575	2,367	1,824	2,077	1,876	1,765	2,142	2,199	25,993
うちオンライン	0	2	0	0	0	0	0	4	0	0	2	1	9
地図等の閲覧	7,416	1,229	3,673	205	306	464	1,472	242	219	712	325	327	16,590
その他	0	2	2	0	0	0	0	0	0	0	0	0	4
うちオンライン	0	0	0	0	0	0	0	0	0	0	0	0	0
合計	18,837	23,491	16,126	20,102	8,655	14,649	13,180	13,676	10,259	12,905	17,060	12,163	181,103

平成23年	H23.1	H23.2	H23.3	H23.4	H23.5	H23.6	H23.7	H23.8	H23.9	H23.10	H23.11	H23.12	合計
登記事項証明書	4,133	3,892	3,711	3,055	3,193	4,358	3,579	4,531	3,974	3,200	3,666	4,319	45,611
うちオンライン	393	328	536	418	312	424	451	433	352	360	388	524	4,919
要約書(閲覧)	4,552	3,761	3,897	5,855	5,958	4,042	4,067	6,999	6,557	4,023	4,085	4,457	58,253
印鑑証明	462	424	552	446	428	507	433	464	466	444	408	401	5,435
うちオンライン	0	0	0	0	0	0	0	0	0	0	0	0	0
地図等の写しの交付	1,387	1,744	1,615	1,563	1,502	2,088	1,617	1,917	1,733	1,410	1,913	1,068	19,557
うちオンライン	1	1	0	0	7	2	3	0	0	2	0	1	17
地図等の閲覧	184	327	263	323	554	1,836	304	774	672	206	484	439	6,366
その他	1	0	0	0	0	1	0	0	0	0	2	0	4
うちオンライン	0	0	0	0	0	0	0	0	0	0	0	0	0
合計	10,719	10,148	10,038	11,242	11,635	12,832	10,000	14,685	13,402	9,283	10,558	10,684	135,226

平成24年	H24.1	H24.2	H24.3	H24.4	H24.5	H24.6	H24.7	H24.8	H24.9	H24.10	H24.11	H24.12	合計
登記事項証明書	3,677	4,290	3,597	3,129	3,773	5,663	4,257	3,282	3,010	3,781	4,441	4,078	46,978
うちオンライン	416	423	483	388	377	353	452	399	360	462	391	645	5,149
要約書(閲覧)	2,737	4,675	3,166	2,577	2,713	5,775	4,512	12,687	2,858	2,849	2,808	6,129	53,486
印鑑証明	393	448	662	371	474	428	448	386	455	492	447	408	5,412
うちオンライン	0	0	0	0	0	0	0	0	0	0	0	0	0
地図等の写しの交付	1,506	1,530	1,318	1,721	1,451	2,040	1,462	1,425	1,408	1,399	1,559	1,515	18,334
うちオンライン	8	2	17	8	8	13	8	2	2	8	6	6	88
地図等の閲覧	260	387	146	81	471	583	674	189	178	342	315	236	3,862
その他	0	0	0	0	0	0	0	1	7	0	0	0	8
うちオンライン	0	0	0	0	0	0	0	0	0	0	0	0	0
合計	8,573	11,330	8,889	7,879	8,882	14,489	11,353	17,970	7,916	8,863	9,570	12,366	128,080

平成25年	H25.1	H25.2	H25.3	H25.4	H25.5	H25.6	H25.7	H25.8	H25.9	H25.10	H25.11	H25.12	合計
登記事項証明書	3,504	5,335	4,462	3,188	3,843	3,586	4,535	3,768	3,970	4,518	3,623	3,515	47,847
うちオンライン	316	399	483	500	561	530	626	442	363	530	356	887	5,993
要約書(閲覧)	2,713	2,485	4,034	2,495	7,941	1,897	3,959	6,125	5,190	4,919	4,700	1,868	48,326
印鑑証明	470	457	583	426	445	439	482	401	426	436	460	432	5,457
うちオンライン	0	0	0	0	0	0	0	0	0	0	0	0	0
地図等の写しの交付	1,313	1,468	1,173	1,046	1,159	1,248	1,216	1,810	1,848	2,199	1,247	1,301	17,028
うちオンライン	8	2	3	5	2	5	9	6	2	5	8	7	62
地図等の閲覧	252	228	262	164	143	193	625	428	243	368	334	371	3,611
その他	0	0	0	0	1	0	0	0	0	0	0	0	1
うちオンライン	0	0	0	0	0	0	0	0	0	0	0	0	0
合計	8,252	9,973	10,514	7,319	13,532	7,363	10,817	12,532	11,677	12,440	10,364	7,487	122,270

平成26年	H26.1	H26.2	H26.3	H26.4	H26.5	H26.6	H26.7	H26.8	H26.9	H26.10	H26.11	H26.12	合計
登記事項証明書	4,370	5,056	3,348	3,539	3,000	4,428	5,065	3,755	3,815	4,569	4,467	5,171	50,583
うちオンライン	501	379	442	415	428	510	592	445	416	586	427	567	5,708
要約書(閲覧)	12,487	3,592	2,146	2,048	4,114	3,735	5,857	2,788	3,142	3,660	6,409	4,350	54,328
印鑑証明	432	403	586	402	382	401	487	385	448	443	368	471	5,208
うちオンライン	0	0	0	0	0	0	0	0	0	0	0	0	0
地図等の写しの交付	1,881	1,151	1,289	1,226	1,099	1,648	1,989	1,408	1,421	2,045	1,403	1,690	18,250
うちオンライン	0	3	4	8	3	4	4	7	9	4	6	1	53
地図等の閲覧	560	449	184	86	150	229	362	265	1,644	206	289	447	4,871
その他	0	0	0	0	0	0	0	0	0	1	0	0	1
うちオンライン	0	0	0	0	0	0	0	0	0	0	0	0	0
合計	19,730	10,651	7,553	7,301	8,745	10,441	13,760	8,601	10,470	10,924	12,936	12,129	133,241

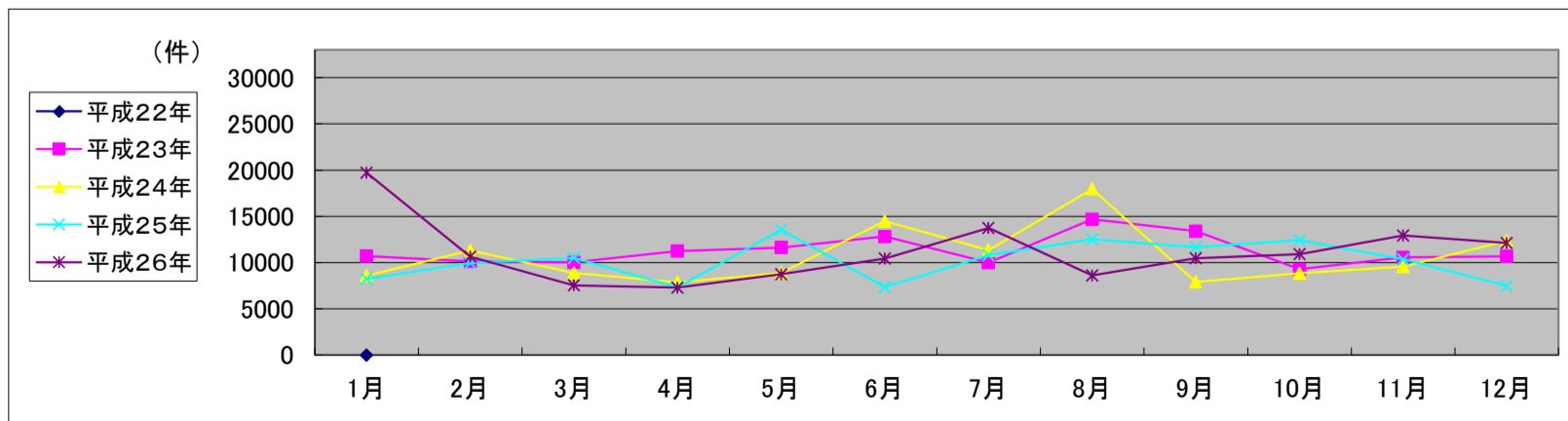

局名	宇都宮地方法務局
庁名	真岡支局
登記所外証明書 発行請求機設置場 所	
備考	

国が実施した年度
包括的民間委託を実施した年度

1 従来の実施に要した経費

(単位:千円)

		平成22年度	平成23年度	平成24年度	平成25年度	平成26年度
計(a)	人件費					
	常勤職員	0	0	0	0	0
	非常勤職員	0	0	0	0	0
	(うち登記所外)	(0)	(0)	(0)	(0)	(0)
	物件費	0	0	0	0	0
	委託費等					
	委託費	7,243	8,171	8,171	9,698	9,702
	成功報酬等	0	0	0	0	0
	旅費その他	0	0	0	0	0
計(a)		7,243	8,171	8,171	9,698	9,702
参 考 値(b)	退職給付費用	0	0	0	0	0
	減価償却費	0	0	0	0	0
	間接部門費	0	0	0	0	0
(a)+(b)		7,243	8,171	8,171	9,698	9,702

2 従来の実施に要した人員

(単位:人)

	平成22年度	平成23年度	平成24年度	平成25年度	平成26年度
常勤職員	0.0	0.0	0.0	0.0	0.0
非常勤職員	0.0	0.0	0.0	0.0	0.0
(うち登記所外)	(0.0)	(0.0)	(0.0)	(0.0)	(0.0)
業務委託職員(民間)	3.1	1.6	1.1	1.8	3.0

3 従来の実施方法等(従来業務実施における取扱数量)

(1) 乙号事件数 次葉のとおり

(2) 郵送請求收受数

H26.1	H26.2	H26.3	H26.4	H26.5	H26.6	H26.7	H26.8	H26.9	H26.10	H26.11	H26.12	合計
26	9	12	17	21	5	14	17	9	25	14	16	185

(3) 印刷/複写/閲覧/付記の割合

	印刷	複写	閲覧	付記
登記事項証明書	74%	26%		
要約書(閲覧)	99%		1%	
印鑑証明	100%			
地図等の写しの交付	100%	0%		
地図等の閲覧	100%		0%	
その他	-	-	-	-

(4) 乙号事件数の曜日別動向

月	火	水	木	金
11%	25%	12%	41%	11%

(5) 登記情報及び地図情報の電子データによる提供数

	平成24年		平成25年		平成26年	
	登記	地図	登記	地図	登記	地図
件数	2	1	3	3	10	8
筆個数	179,308		17,205		43,054	

(5) 請求書枚数の時間別動向

8:30~9:00	9:00~9:30	9:30~10:00	10:00~10:30	10:30~11:00	11:00~11:30
2%	10%	9%	9%	7%	5%
11:30~12:00	12:00~12:30	12:30~13:00	13:00~13:30	13:30~14:00	14:00~14:30
5%	0%	3%	4%	6%	11%
14:30~15:00	15:00~15:30	15:30~16:00	16:00~16:30	16:30~17:00	17:00~17:15
6%	7%	5%	8%	3%	0%

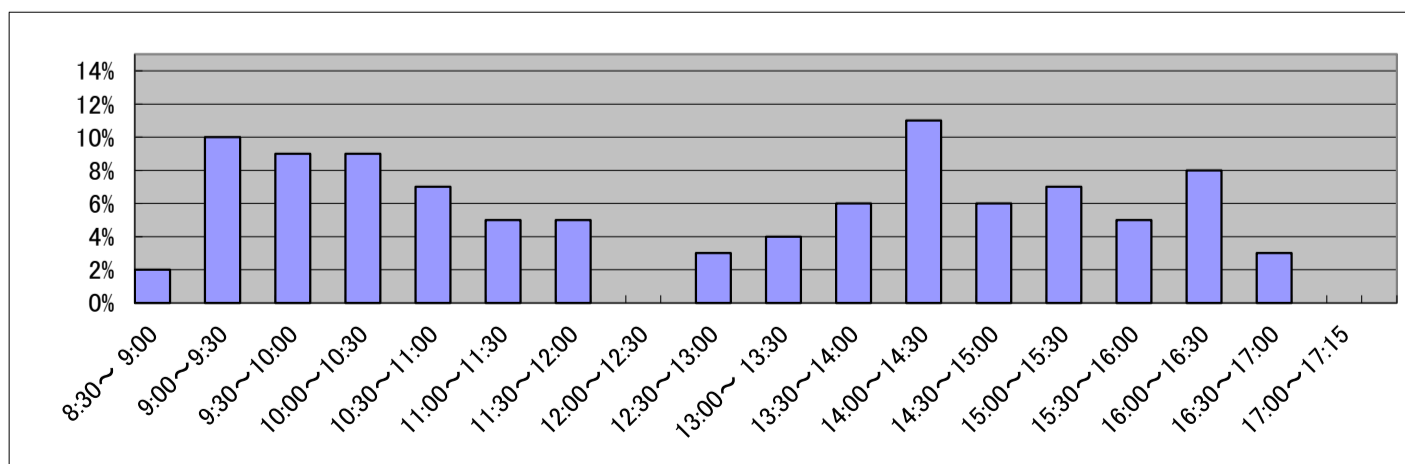

庁名 宇都宮地方法務局真岡支局

平成22年	H22.1	H22.2	H22.3	H22.4	H22.5	H22.6	H22.7	H22.8	H22.9	H22.10	H22.11	H22.12	合計
登記事項証明書	3,369	3,813	6,481	3,088	3,460	3,781	3,548	4,034	3,269	3,665	3,805	3,167	45,480
うちオンライン	338	336	520	388	318	467	415	484	474	438	458	510	5,146
要約書(閲覧)	6,274	7,745	6,387	12,267	9,218	14,013	5,073	26,884	54,099	8,969	5,965	6,626	163,520
印鑑証明	475	640	785	561	553	526	563	559	544	507	642	541	6,896
うちオンライン	8	0	0	0	0	0	0	0	3	0	0	0	11
地図等の写しの交付	1,190	1,304	1,435	1,660	1,285	1,381	1,384	1,403	1,412	1,209	1,243	1,073	15,979
うちオンライン	6	4	0	1	5	0	0	6	0	0	4	5	31
地図等の閲覧	442	589	150	826	807	481	642	760	531	634	696	563	7,121
その他	3	3	0	0	0	0	0	0	0	0	0	0	6
うちオンライン	0	0	0	0	0	0	0	0	0	0	0	0	0
合計	11,753	14,094	15,238	18,402	15,323	20,182	11,210	33,640	59,855	14,984	12,351	11,970	239,002

平成23年	H23.1	H23.2	H23.3	H23.4	H23.5	H23.6	H23.7	H23.8	H23.9	H23.10	H23.11	H23.12	合計
登記事項証明書	3,195	3,927	3,239	3,151	3,196	4,201	3,283	3,855	3,482	2,885	3,590	3,338	41,342
うちオンライン	412	367	412	337	220	399	359	263	327	446	400	481	4,423
要約書(閲覧)	6,268	5,171	3,093	8,812	6,494	5,203	9,740	11,727	5,931	7,424	9,383	5,925	85,171
印鑑証明	515	566	741	518	533	599	494	557	537	559	577	542	6,738
うちオンライン	0	0	0	0	0	0	0	0	0	0	0	0	0
地図等の写しの交付	1,285	1,200	1,028	1,163	1,269	1,432	1,142	1,004	1,032	933	986	820	13,294
うちオンライン	2	0	26	8	5	13	9	20	9	3	5	12	112
地図等の閲覧	418	812	391	358	403	699	497	343	416	1,535	707	456	7,035
その他	0	4	0	0	1	1	0	1	0	7	1	1	16
うちオンライン	0	0	0	0	0	0	0	0	0	0	0	0	0
合計	11,681	11,680	8,492	14,002	11,896	12,135	15,156	17,487	11,398	13,343	15,244	11,082	153,596

平成24年	H24.1	H24.2	H24.3	H24.4	H24.5	H24.6	H24.7	H24.8	H24.9	H24.10	H24.11	H24.12	合計
登記事項証明書	3,552	4,469	3,760	3,501	3,190	4,009	3,418	3,825	3,711	3,771	4,005	2,938	44,149
うちオンライン	530	429	438	518	332	609	404	438	353	520	629	499	5,699
要約書(閲覧)	4,906	6,303	3,750	10,976	5,122	3,648	6,040	5,521	3,527	4,559	5,498	5,386	65,236
印鑑証明	569	558	816	497	530	672	575	536	558	621	665	577	7,174
うちオンライン	0	0	0	0	0	0	0	0	0	0	0	0	0
地図等の写しの交付	845	900	928	849	878	1,054	877	1,011	878	1,007	1,082	756	11,065
うちオンライン	3	11	8	6	6	7	13	5	3	26	11	1	100
地図等の閲覧	453	570	314	499	448	446	615	674	365	764	764	498	6,410
その他	0	0	0	0	0	0	0	0	0	0	0	0	0
うちオンライン	0	0	0	0	0	0	0	0	0	0	0	0	0
合計	10,325	12,800	9,568	16,322	10,168	9,829	11,525	11,567	9,039	10,722	12,014	10,155	134,034

平成25年	H25.1	H25.2	H25.3	H25.4	H25.5	H25.6	H25.7	H25.8	H25.9	H25.10	H25.11	H25.12	合計
登記事項証明書	3,441	3,800	3,087	3,776	3,141	3,246	3,584	2,785	4,190	5,473	4,462	3,544	44,529
うちオンライン	424	365	383	564	503	624	489	527	419	656	524	514	5,992
要約書(閲覧)	6,184	5,264	4,134	9,034	6,759	4,374	7,572	4,682	5,099	6,331	8,059	5,911	73,403
印鑑証明	543	666	827	539	587	593	570	364	618	575	599	592	7,073
うちオンライン	0	0	0	0	0	0	0	0	0	0	0	0	0
地図等の写しの交付	788	927	869	847	993	850	1,160	688	904	1,150	830	904	10,910
うちオンライン	8	10	18	11	20	20	3	13	34	20	11	16	184
地図等の閲覧	749	447	321	749	363	518	731	496	937	1,210	1,822	1,304	9,647
その他	0	0	0	0	0	0	0	0	0	0	3	0	3
うちオンライン	0	0	0	0	0	0	0	0	0	0	0	0	0
合計	11,705	11,104	9,238	14,945	11,843	9,581	13,617	9,015	11,748	14,739	15,775	12,255	145,565

平成26年	H26.1	H26.2	H26.3	H26.4	H26.5	H26.6	H26.7	H26.8	H26.9	H26.10	H26.11	H26.12	合計
登記事項証明書	4,904	4,029	3,671	3,932	3,147	4,194	6,833	4,153	4,525	3,682	3,266	2,940	49,276
うちオンライン	431	334	586	537	361	349	422	447	415	611	499	525	5,517
要約書(閲覧)	4,779	4,500	5,195	20,031	5,797	4,030	5,264	3,733	3,676	6,509	3,302	6,315	73,131
印鑑証明	618	599	809	485	517	628	565	451	584	564	511	593	6,924
うちオンライン	0	0	0	1	0	0	0	0	0	0	0	0	1
地図等の写しの交付	963	752	940	1,023	887	746	958	2,528	1,313	1,167	896	818	12,991
うちオンライン	37	25	32	40	30	21	19	29	36	35	19	32	355
地図等の閲覧	1,858	2,422	682	1,044	514	1,270	3,927	3,932	1,656	1,841	1,026	1,219	21,391
その他	0	0	2	0	0	0	3	0	0	0	2	0	7
うちオンライン	0	0	0	0	0	0	0	0	0	0	0	0	0
合計	13,122	12,302	11,299	26,515	10,862	10,868	17,550	14,797	11,754	13,763	9,003	11,885	163,720

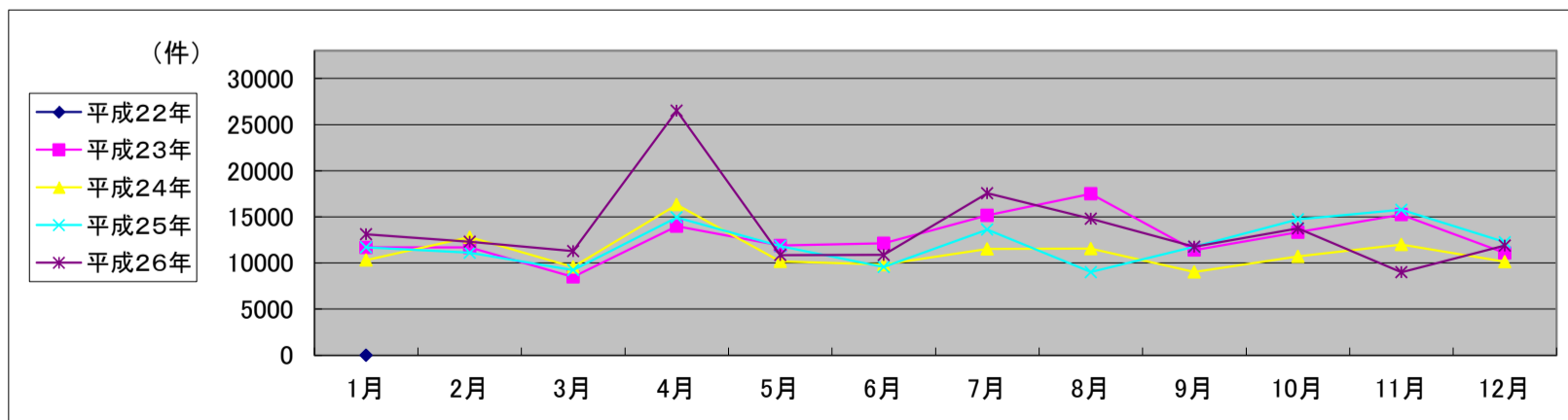

局名	宇都宮地方法務局	
庁名	大田原支局	
登記所外証明書 発行請求機設置場 所	那須塩原市役所	
備考		

国が実施した年度
包括的民間委託を実施した年度

1 従来の実施に要した経費

(単位:千円)

			平成22年度	平成23年度	平成24年度	平成25年度	平成26年度
計(a)	人件費	常勤職員	1,799	0	0	0	0
		非常勤職員	3,781	0	0	0	0
		(うち登記所外)	(3,547)	(0)	(0)	(0)	(0)
	物件費	0	0	0	0	0	
	委託費等	委託費	12,368	14,660	14,660	17,400	17,407
		成功報酬等	0	0	0	0	0
旅費その他		0	0	0	0	0	
計(a)			17,948	14,660	14,660	17,400	17,407
参考 値(b)	退職給付費用	229	0	0	0	0	
	減価償却費	0	0	0	0	0	
	間接部門費	116	0	0	0	0	
(a)+(b)			18,293	14,660	14,660	17,400	17,407

2 従来の実施に要した人員

(単位:人)

		平成22年度	平成23年度	平成24年度	平成25年度	平成26年度
常勤職員		0.3	0.0	0.0	0.0	0.0
非常勤職員		2.1	0.0	0.0	0.0	0.0
	(うち登記所外)	(2.0)	(0.0)	(0.0)	(0.0)	(0.0)
業務委託職員(民間)		5.1	7.7	7.2	6.9	7.2

3 従来の実施方法等(従来業務実施における取扱数量)

(1) 乙号事件数 次葉のとおり

(2) 郵送請求收受数

H26.1	H26.2	H26.3	H26.4	H26.5	H26.6	H26.7	H26.8	H26.9	H26.10	H26.11	H26.12	合計
99	121	102	111	102	91	102	95	99	99	71	89	1,181

(3) 印刷/複写/閲覧/付記の割合

	印刷	複写	閲覧	付記
登記事項証明書	97%	3%		
要約書(閲覧)	98%		2%	
印鑑証明	100%			
地図等の写しの交付	100%			
地図等の閲覧	100%		0%	
その他	-	-	-	-

(4) 乙号事件数の曜日別動向

月	火	水	木	金
18%	31%	15%	14%	22%

(5) 登記情報及び地図情報の電子データによる提供数

	平成24年		平成25年		平成26年	
	登記	地図	登記	地図	登記	地図
件数	3	2	4	2	8	4
筆個数	43,245		313,857		386,487	

(5) 請求書枚数の時間別動向

8:30~9:00	9:00~9:30	9:30~10:00	10:00~10:30	10:30~11:00	11:00~11:30
3%	4%	5%	5%	6%	6%
11:30~12:00	12:00~12:30	12:30~13:00	13:00~13:30	13:30~14:00	14:00~14:30
6%	2%	5%	4%	3%	7%
14:30~15:00	15:00~15:30	15:30~16:00	16:00~16:30	16:30~17:00	17:00~17:15
8%	4%	27%	3%	2%	0%

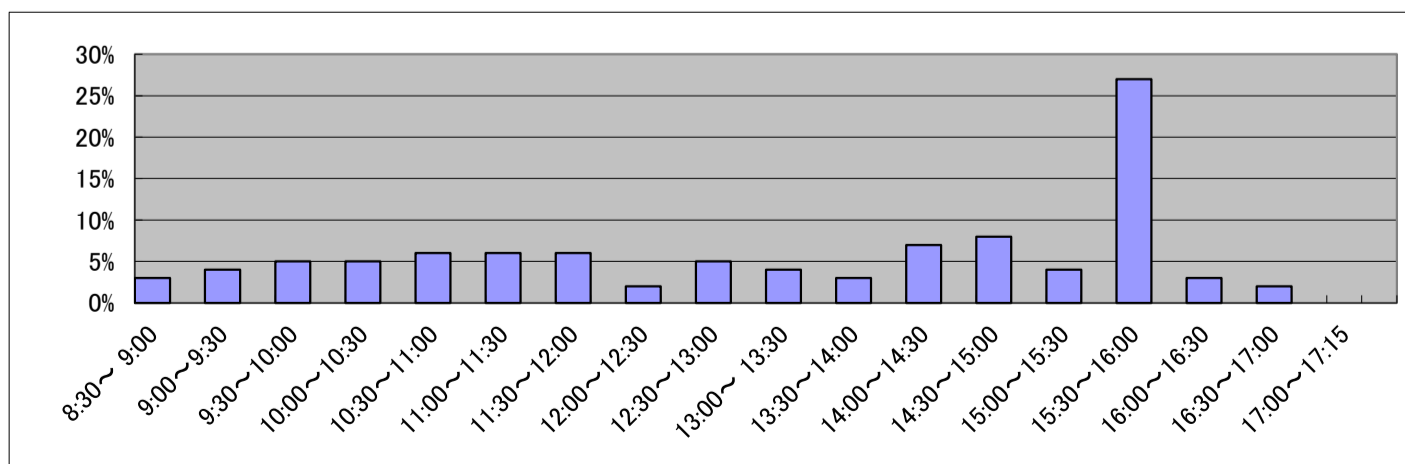

庁名 宇都宮地方法務局大田原支局

平成22年	H22.1	H22.2	H22.3	H22.4	H22.5	H22.6	H22.7	H22.8	H22.9	H22.10	H22.11	H22.12	合計
登記事項証明書	10,753	10,017	10,786	9,183	10,138	10,653	11,453	10,523	11,126	10,152	11,852	10,338	126,975
うちオンライン	1,182	1,051	1,287	915	1,699	1,237	1,295	927	1,312	1,074	1,165	1,061	14,204
要約書(閲覧)	16,802	20,489	28,605	12,276	5,939	13,577	11,700	10,757	102,329	200,176	48,644	11,457	482,750
印鑑証明	1,105	1,344	1,873	1,231	1,282	1,360	1,390	1,198	1,433	1,163	1,324	1,327	16,029
うちオンライン	0	0	0	0	0	0	0	0	0	0	0	0	0
地図等の写しの交付	4,044	3,317	3,536	3,156	3,021	3,603	3,303	3,665	3,040	3,263	3,135	2,851	39,934
うちオンライン	15	11	13	12	10	21	18	18	20	24	13	15	190
地図等の閲覧	3,131	1,822	996	793	1,056	927	727	823	1,190	1,188	1,350	2,089	16,092
その他	0	1	1	1	0	3	0	0	0	0	4	0	12
うちオンライン	0	0	0	0	0	0	0	0	0	0	0	0	0
合計	35,835	36,990	45,797	26,639	21,436	30,123	28,573	26,967	119,118	215,943	66,308	28,062	681,791

平成23年	H23.1	H23.2	H23.3	H23.4	H23.5	H23.6	H23.7	H23.8	H23.9	H23.10	H23.11	H23.12	合計
登記事項証明書	10,152	11,307	8,880	8,621	8,378	10,610	9,680	9,892	9,696	9,705	11,887	8,836	117,645
うちオンライン	857	1,009	982	1,074	911	1,254	2,249	913	946	1,734	1,191	1,134	14,255
要約書(閲覧)	11,231	7,736	7,691	8,600	5,808	9,190	6,208	6,830	6,094	7,403	9,081	5,912	91,783
印鑑証明	1,261	1,398	1,552	1,275	1,159	1,305	1,158	1,126	1,301	1,416	1,186	1,218	15,356
うちオンライン	0	0	0	0	0	0	0	0	0	0	0	0	0
地図等の写しの交付	2,751	2,754	2,675	2,254	2,584	3,069	2,384	2,753	2,740	2,699	2,993	2,589	32,245
うちオンライン	12	20	38	23	33	26	25	19	19	30	14	48	307
地図等の閲覧	1,292	1,734	818	1,094	1,206	1,490	1,015	1,308	1,137	3,219	6,602	1,160	22,074
その他	1	0	2	1	0	2	1	0	0	1	0	0	8
うちオンライン	0	0	0	0	0	0	0	0	0	0	0	0	0
合計	26,688	24,929	21,618	21,846	19,134	25,666	20,445	21,910	20,968	24,443	31,749	19,716	279,111

平成24年	H24.1	H24.2	H24.3	H24.4	H24.5	H24.6	H24.7	H24.8	H24.9	H24.10	H24.11	H24.12	合計
登記事項証明書	8,810	12,417	10,048	10,187	11,469	10,639	10,493	8,922	8,475	11,415	10,048	9,197	122,121
うちオンライン	987	1,307	1,312	1,293	792	1,069	1,021	923	877	1,667	1,078	1,235	13,560
要約書(閲覧)	8,027	6,980	4,781	9,957	6,257	8,684	7,885	7,175	5,802	8,394	6,384	7,075	87,401
印鑑証明	1,227	1,438	1,962	1,316	1,267	1,315	986	1,199	1,341	1,494	1,315	1,257	16,118
うちオンライン	0	0	0	0	0	0	0	0	0	0	0	0	0
地図等の写しの交付	2,502	2,508	2,514	2,049	2,004	2,196	2,231	2,111	2,386	2,304	2,103	1,785	26,694
うちオンライン	14	35	34	33	25	27	40	22	24	43	35	23	356
地図等の閲覧	869	1,855	705	1,676	1,851	1,590	1,403	1,437	1,520	1,617	1,881	1,126	17,530
その他	0	1	0	1	1	0	0	0	4	1	6	0	14
うちオンライン	0	0	0	0	0	0	0	0	0	0	0	0	0
合計	21,435	25,199	20,010	25,187	22,850	24,424	22,998	20,844	19,529	25,225	21,737	20,440	269,879

平成25年	H25.1	H25.2	H25.3	H25.4	H25.5	H25.6	H25.7	H25.8	H25.9	H25.10	H25.11	H25.12	合計
登記事項証明書	10,273	10,498	10,512	9,823	10,809	9,224	11,104	10,891	11,115	14,506	11,337	10,148	130,238
うちオンライン	1,050	1,213	1,412	1,253	958	969	995	971	929	1,172	883	950	12,756
要約書(閲覧)	11,457	4,433	4,430	6,879	6,026	5,275	10,229	7,663	5,191	11,959	6,305	5,395	85,242
印鑑証明	1,301	1,391	1,977	1,370	1,376	1,167	1,426	1,114	1,448	1,687	1,746	1,500	17,503
うちオンライン	0	0	0	0	0	0	0	0	0	0	0	0	0
地図等の写しの交付	1,774	1,999	2,135	1,893	2,095	2,256	2,082	1,927	2,019	3,265	2,071	1,822	25,337
うちオンライン	48	25	23	47	35	32	42	41	52	25	48	38	456
地図等の閲覧	1,577	1,009	883	969	1,328	1,639	1,553	1,637	1,589	4,480	2,572	1,763	20,999
その他	2	2	1	1	0	0	0	0	2	1	2	1	12
うちオンライン	0	0	0	0	0	0	0	0	0	0	0	0	0
合計	26,383	19,332	19,938	20,935	21,634	19,561	26,394	23,231	21,364	35,898	24,033	20,629	279,331

平成26年	H26.1	H26.2	H26.3	H26.4	H26.5	H26.6	H26.7	H26.8	H26.9	H26.10	H26.11	H26.12	合計
登記事項証明書	10,100	10,951	13,991	10,820	10,985	13,107	12,979	10,656	11,500	11,233	10,471	10,015	136,808
うちオンライン	1,021	907	1,231	1,582	1,026	1,138	1,470	823	992	1,249	890	1,125	13,454
要約書(閲覧)	8,230	6,798	3,196	5,924	5,506	6,941	6,813	11,131	6,274	7,981	5,289	9,760	83,841
印鑑証明	1,831	1,728	2,610	1,547	1,229	1,606	1,875	1,416	2,080	1,726	1,399	1,645	20,692
うちオンライン	0	0	0	0	0	0	0	0	0	0	0	0	0
地図等の写しの交付	1,802	2,066	1,900	1,777	2,134	2,694	2,245	2,024	2,443	2,596	2,356	1,904	25,941
うちオンライン	33	48	36	41	34	33	31	35	40	107	27	25	489
地図等の閲覧	2,458	1,649	1,539	2,977	2,793	1,679	2,781	1,202	2,387	4,168	1,237	1,558	26,427
その他	6	5	5	5	0	5	1	1	2	2	3	1	36
うちオンライン	0	0	0	0	0	0	0	0	0	0	0	0	0
合計	24,427	23,197	23,240	23,049	22,646	26,031	26,693	26,430	24,686	27,706	20,755	24,883	293,744

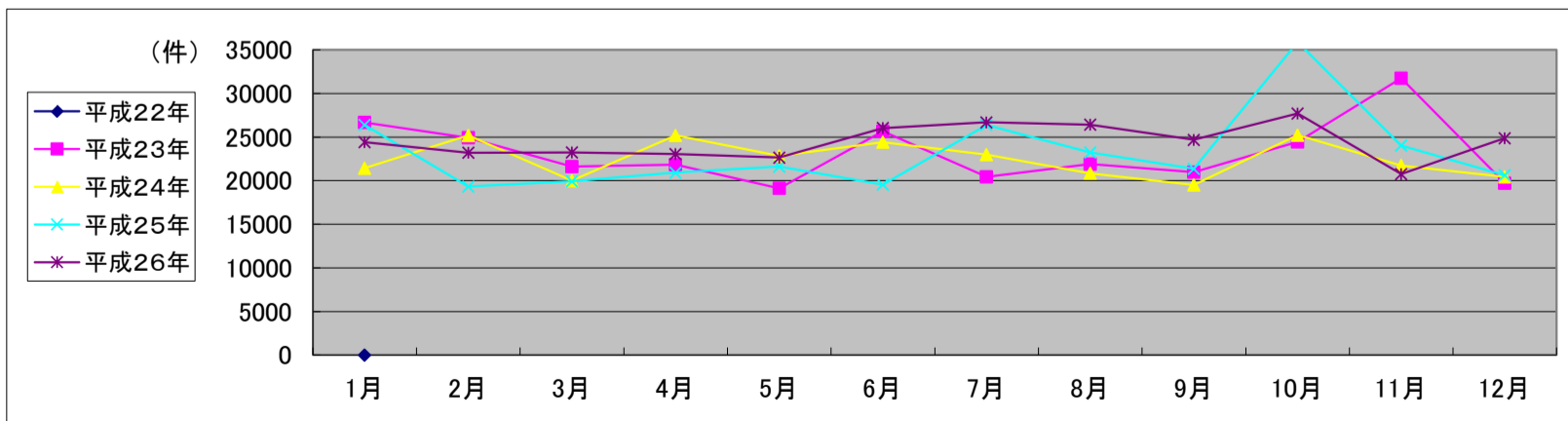

局名	宇都宮地方法務局	
庁名	栃木支局	
登記所外証明書 発行請求機設置場 所		
備考		

国が実施した年度
包括的民間委託を実施した年度

1 従来の実施に要した経費

(単位:千円)

			平成22年度	平成23年度	平成24年度	平成25年度	平成26年度
計(a)	人件費	常勤職員	0	0	0	0	0
		非常勤職員	0	0	0	0	0
		(うち登記所外)	(0)	(0)	(0)	(0)	(0)
	物件費	0	0	0	0	0	
	委託費等	委託費	11,639	7,956	7,956	9,442	9,447
		成功報酬等	0	0	0	0	0
旅費その他		0	0	0	0	0	
計(a)			11,639	7,956	7,956	9,442	9,447
参 考 値(b)	退職給付費用	0	0	0	0	0	
	減価償却費	0	0	0	0	0	
	間接部門費	0	0	0	0	0	
(a)+(b)			11,639	7,956	7,956	9,442	9,447

2 従来の実施に要した人員

(単位:人)

	平成22年度	平成23年度	平成24年度	平成25年度	平成26年度
常勤職員	0.0	0.0	0.0	0.0	0.0
非常勤職員	0.0	0.0	0.0	0.0	0.0
(うち登記所外)	(0.0)	(0.0)	(0.0)	(0.0)	(0.0)
業務委託職員(民間)	4.7	3.7	3.6	3.7	3.6

3 従来の実施方法等(従来業務実施における取扱数量)

(1) 乙号事件数 次葉のとおり

(2) 郵送請求收受数

H26.1	H26.2	H26.3	H26.4	H26.5	H26.6	H26.7	H26.8	H26.9	H26.10	H26.11	H26.12	合計
27	15	18	30	29	23	33	26	27	30	16	24	298

(3) 印刷/複写/閲覧/付記の割合

	印刷	複写	閲覧	付記
登記事項証明書	96%	4%		
要約書(閲覧)	83%		17%	
印鑑証明	100%			
地図等の写しの交付	100%			
地図等の閲覧	-			
その他	-	-	-	-

(4) 乙号事件数の曜日別動向

月	火	水	木	金
22%	21%	18%	19%	20%

(5) 登記情報及び地図情報の電子データによる提供数

	平成24年		平成25年		平成26年	
	登記	地図	登記	地図	登記	地図
件数	3	1	1		1	
筆個数	2,693		9,154		51,179	

(5) 請求書枚数の時間別動向

8:30~9:00	9:00~9:30	9:30~10:00	10:00~10:30	10:30~11:00	11:00~11:30
3%	4%	7%	5%	7%	4%
11:30~12:00	12:00~12:30	12:30~13:00	13:00~13:30	13:30~14:00	14:00~14:30
5%	5%	7%	2%	7%	11%
14:30~15:00	15:00~15:30	15:30~16:00	16:00~16:30	16:30~17:00	17:00~17:15
5%	10%	8%	8%	2%	0%

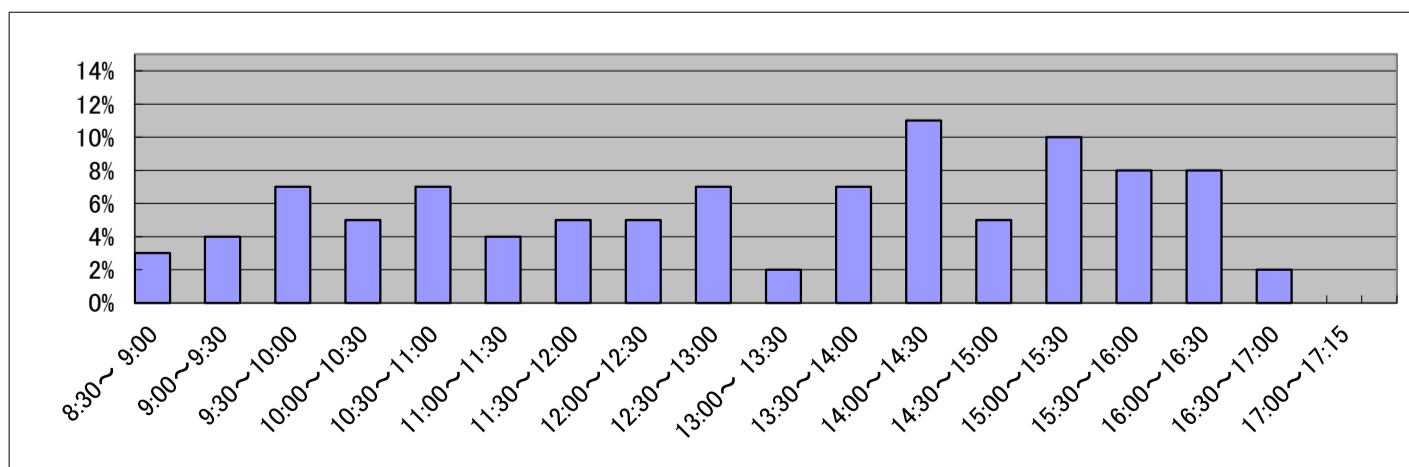

庁名 宇都宮地方方法務局栃木支局

平成22年	H22.1	H22.2	H22.3	H22.4	H22.5	H22.6	H22.7	H22.8	H22.9	H22.10	H22.11	H22.12	合計
登記事項証明書	5,601	5,996	6,945	5,324	4,545	5,581	5,564	5,754	5,916	4,852	5,549	5,218	66,845
うちオンライン	1,019	914	1,313	1,097	895	1,208	1,068	1,234	1,161	1,008	1,063	1,057	13,037
要約書(閲覧)	5,222	11,655	3,560	3,087	2,770	6,429	3,005	3,964	4,107	4,455	3,649	4,153	56,056
印鑑証明	926	1,008	1,260	968	928	975	897	814	844	790	933	839	11,182
うちオンライン	0	0	0	0	0	0	0	0	0	0	0	0	0
地図等の写しの交付	2,811	2,459	2,355	1,796	2,027	2,266	1,731	2,301	2,395	2,204	2,335	2,729	27,409
うちオンライン	0	0	0	0	7	8	7	16	17	44	5	1	105
地図等の閲覧	17	18	38	68	90	487	345	490	255	119	696	533	3,156
その他	0	2	1	0	2	0	0	0	0	0	9	1	15
うちオンライン	0	0	0	0	0	0	0	0	0	0	0	0	0
合計	14,577	21,138	14,159	11,243	10,362	15,738	11,542	13,323	13,517	12,420	13,171	13,473	164,663

平成23年	H23.1	H23.2	H23.3	H23.4	H23.5	H23.6	H23.7	H23.8	H23.9	H23.10	H23.11	H23.12	合計
登記事項証明書	6,171	5,937	5,270	4,342	4,942	6,154	4,960	4,824	5,030	5,235	4,753	5,126	62,744
うちオンライン	1,005	827	1,005	1,007	957	1,889	961	986	1,020	1,174	1,275	1,241	13,347
要約書(閲覧)	3,837	4,030	4,076	2,719	2,528	8,050	3,173	3,494	3,305	2,595	4,084	4,126	46,017
印鑑証明	1,146	885	1,181	732	740	908	827	884	958	1,005	978	820	11,064
うちオンライン	0	0	0	0	0	0	0	0	0	0	0	0	0
地図等の写しの交付	2,223	2,195	2,005	1,508	2,063	2,076	2,055	1,814	2,101	1,865	1,793	1,615	23,313
うちオンライン	11	16	11	9	9	21	21	19	29	11	24	16	197
地図等の閲覧	466	0	192	138	99,979	527	591	407	260	164	534	419	103,677
その他	0	0	0	0	0	1	0	0	0	0	0	0	1
うちオンライン	0	0	0	0	0	0	0	0	0	0	0	0	0
合計	13,843	13,047	12,724	9,439	110,252	17,716	11,606	11,423	11,654	10,864	12,142	12,106	246,816

平成24年	H24.1	H24.2	H24.3	H24.4	H24.5	H24.6	H24.7	H24.8	H24.9	H24.10	H24.11	H24.12	合計
登記事項証明書	5,006	6,058	6,043	4,591	5,301	5,472	5,821	5,345	4,992	5,529	4,868	5,793	64,819
うちオンライン	1,197	984	1,309	998	1,102	1,048	1,089	1,120	1,084	1,327	1,106	1,461	13,825
要約書(閲覧)	4,019	2,613	5,929	1,965	1,863	2,657	6,996	5,276	4,346	3,304	4,033	1,712	44,713
印鑑証明	905	1,043	1,312	827	854	941	849	918	884	952	992	809	11,286
うちオンライン	0	0	0	0	0	0	0	0	0	0	0	0	0
地図等の写しの交付	1,618	1,736	1,565	1,449	1,616	1,943	2,072	1,856	1,651	1,539	1,548	1,372	19,965
うちオンライン	6	16	27	18	21	28	24	24	26	35	47	34	306
地図等の閲覧	593	462	144	478	139	223	280	1,441	337	304	151	682	5,234
その他	0	0	5	0	0	0	0	0	0	0	1	0	6
うちオンライン	0	0	0	0	0	0	0	0	0	0	0	0	0
合計	12,141	11,912	14,998	9,310	9,773	11,236	16,018	14,836	12,210	11,628	11,593	10,368	146,023

平成25年	H25.1	H25.2	H25.3	H25.4	H25.5	H25.6	H25.7	H25.8	H25.9	H25.10	H25.11	H25.12	合計
登記事項証明書	5,008	5,438	5,546	5,175	5,988	6,006	6,483	6,092	6,269	6,675	5,506	6,425	70,611
うちオンライン	1,667	1,015	1,117	1,234	1,153	1,068	1,421	1,103	1,483	1,192	1,152	1,636	15,241
要約書(閲覧)	5,861	1,679	2,397	1,869	2,176	4,165	8,090	2,198	3,250	7,279	5,663	4,161	48,788
印鑑証明	935	1,004	1,352	976	831	908	973	758	900	979	887	851	11,354
うちオンライン	0	0	0	0	0	0	0	0	0	0	0	0	0
地図等の写しの交付	1,272	1,260	1,163	1,514	1,309	1,339	1,736	1,443	1,562	2,015	1,336	1,597	17,546
うちオンライン	22	26	22	41	65	53	52	39	75	40	43	41	519
地図等の閲覧	629	598	2,511	255	272	753	1,386	443	536	764	352	206	8,705
その他	1	0	1	1	0	0	0	0	1	0	0	0	4
うちオンライン	0	0	0	0	0	0	0	0	0	0	0	0	0
合計	13,706	9,979	12,970	9,790	10,576	13,171	18,668	10,934	12,518	17,712	13,744	13,240	157,008

平成26年	H26.1	H26.2	H26.3	H26.4	H26.5	H26.6	H26.7	H26.8	H26.9	H26.10	H26.11	H26.12	合計
登記事項証明書	5,283	6,412	5,874	5,931	5,247	6,060	5,472	5,283	6,168	6,353	4,969	5,555	68,607
うちオンライン	1,018	1,149	1,068	1,676	972	1,600	1,214	977	1,429	1,315	1,318	1,594	15,330
要約書(閲覧)	1,983	2,242	1,934	2,307	2,498	2,535	2,911	9,583	5,956	3,975	3,745	2,304	41,973
印鑑証明	986	933	1,407	879	933	961	889	821	1,078	997	860	1,040	11,784
うちオンライン	0	0	0	0	0	0	0	0	0	0	0	0	0
地図等の写しの交付	1,400	1,351	1,278	1,286	1,296	1,376	1,857	1,628	1,943	1,904	1,617	1,344	18,280
うちオンライン	42	27	22	35	28	56	46	44	59	61	36	48	504
地図等の閲覧	304	348	369	72	205	242	480	559	5,235	10,080	418	448	18,760
その他	0	0	0	0	1	0	1	3	0	0	1	1	7
うちオンライン	0	0	0	0	0	0	0	0	0	0	0	0	0
合計	9,956	11,286	10,862	10,475	10,180	11,174	11,610	17,877	20,380	23,309	11,610	10,692	159,411

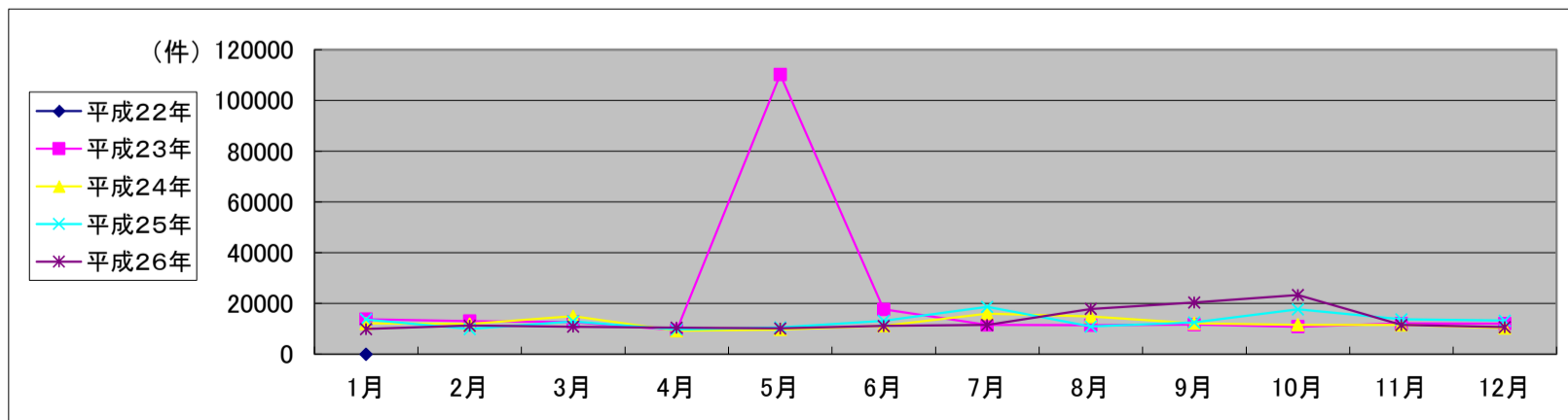

局名	宇都宮地方務局	
庁名	足利支局	
登記所外証明書 発行請求機設置場 所	佐野市役所	
備考		

国が実施した年度
包括的民間委託を実施した年度

1 従来の実施に要した経費

(単位:千円)

			平成22年度	平成23年度	平成24年度	平成25年度	平成26年度
計(a)	人件費	常勤職員	13,423	0	0	0	0
		非常勤職員	2,935	0	0	0	0
		(うち登記所外)	(1,410)	(0)	(0)	(0)	(0)
	物件費	0	0	0	0	0	
	委託費等	委託費	0	9,617	9,617	10,354	10,358
		成功報酬等	0	0	0	0	0
旅費その他		0	0	0	0	0	
計(a)			16,358	9,617	9,617	10,354	10,358
参 考 値(b)	退職給付費用		1,695	0	0	0	0
	減価償却費		0	0	0	0	0
	間接部門費		859	0	0	0	0
(a)+(b)			18,912	9,617	9,617	10,354	10,358

2 従来の実施に要した人員

(単位:人)

	平成22年度	平成23年度	平成24年度	平成25年度	平成26年度
常勤職員	2.0	0.0	0.0	0.0	0.0
非常勤職員	3.3	0.0	0.0	0.0	0.0
(うち登記所外)	(2.0)	(0.0)	(0.0)	(0.0)	(0.0)
業務委託職員(民間)	0.0	4.5	4.9	5.2	5.2

3 従来の実施方法等(従来業務実施における取扱数量)

(1) 乙号事件数 次葉のとおり

(2) 郵送請求收受数

H26.1	H26.2	H26.3	H26.4	H26.5	H26.6	H26.7	H26.8	H26.9	H26.10	H26.11	H26.12	合計
57	37	23	41	52	39	52	44	39	32	34	35	485

(3) 印刷/複写/閲覧/付記の割合

	印刷	複写	閲覧	付記
登記事項証明書	98%	2%		
要約書(閲覧)	55%		45%	
印鑑証明	100%			
地図等の写しの交付	100%	0%		
地図等の閲覧	-			
その他	-	-	-	-

(4) 乙号事件数の曜日別動向

月	火	水	木	金
22%	23%	19%	19%	17%

(5) 登記情報及び地図情報の電子データによる提供数

	平成24年		平成25年		平成26年	
	登記	地図	登記	地図	登記	地図
件数					2	1
筆個数					133,015	

(5) 請求書枚数の時間別動向

8:30~9:00	9:00~9:30	9:30~10:00	10:00~10:30	10:30~11:00	11:00~11:30
1%	5%	8%	10%	8%	8%
11:30~12:00	12:00~12:30	12:30~13:00	13:00~13:30	13:30~14:00	14:00~14:30
6%	1%	4%	7%	8%	4%
14:30~15:00	15:00~15:30	15:30~16:00	16:00~16:30	16:30~17:00	17:00~17:15
7%	6%	6%	4%	6%	1%

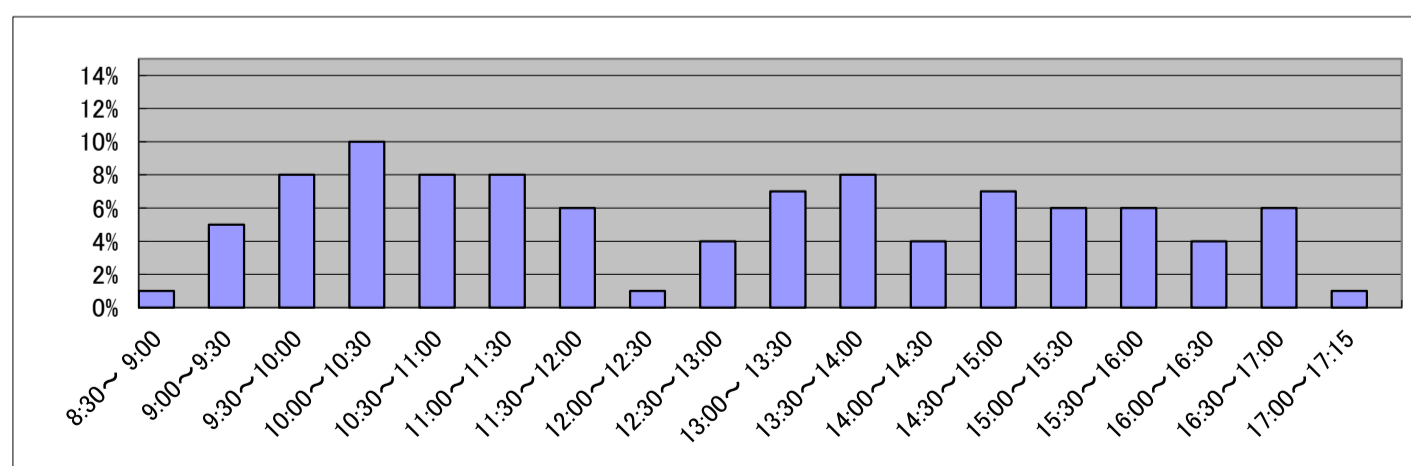

庁名 宇都宮地方法務局足利支局

平成22年	H22.1	H22.2	H22.3	H22.4	H22.5	H22.6	H22.7	H22.8	H22.9	H22.10	H22.11	H22.12	合計
登記事項証明書	8,648	8,889	9,357	9,284	6,739	9,690	8,821	7,938	8,109	7,959	7,357	7,370	100,161
うちオンライン	1,496	1,347	1,891	1,787	1,094	1,874	1,809	1,554	1,881	1,378	1,429	1,913	19,453
要約書(閲覧)	6,392	4,004	17,767	10,257	20,014	57,764	58,028	6,105	8,487	4,420	4,560	4,679	202,477
印鑑証明	1,371	1,555	2,050	1,385	1,377	1,625	1,564	1,487	1,549	1,442	1,391	1,408	18,204
うちオンライン	0	1	0	0	0	0	0	0	0	0	0	0	1
地図等の写しの交付	3,640	2,895	2,842	2,949	2,833	3,242	3,049	3,229	4,875	2,794	2,869	2,527	37,744
うちオンライン	4	0	3	7	12	0	3	6	0	0	0	0	35
地図等の閲覧	203	247	211	99	200	182	254	193	142	233	16	17	1,997
その他	6	5	3	4	1	2	1	1	4	2	1	1	31
うちオンライン	0	0	0	0	0	0	0	0	0	0	0	0	0
合計	20,260	17,595	32,230	23,978	31,164	72,505	71,717	18,953	23,166	16,850	16,194	16,002	360,614

平成23年	H23.1	H23.2	H23.3	H23.4	H23.5	H23.6	H23.7	H23.8	H23.9	H23.10	H23.11	H23.12	合計
登記事項証明書	7,980	8,315	7,410	7,839	7,373	7,844	6,514	7,535	8,447	7,806	8,614	7,080	92,757
うちオンライン	1,706	1,437	1,899	839	788	858	772	2,052	2,007	1,668	1,677	1,957	17,660
要約書(閲覧)	4,617	46,912	2,842	3,546	3,393	3,574	2,927	3,946	2,311	5,155	3,902	3,698	86,823
印鑑証明	1,538	1,415	1,661	1,225	1,273	1,438	1,372	1,076	1,520	1,388	1,537	1,361	16,804
うちオンライン	0	0	0	0	0	0	0	0	0	0	0	0	0
地図等の写しの交付	2,739	2,763	2,051	2,494	2,967	3,208	2,628	2,406	2,887	3,277	2,350	2,872	32,642
うちオンライン	0	6	0	4	11	22	19	21	26	14	10	19	152
地図等の閲覧	570	327	167	99	18	9	293	631	336	680	656	517	4,303
その他	1	1	2	0	3	1	2	6	0	1	1	3	21
うちオンライン	0	0	0	0	0	0	0	0	0	0	0	0	0
合計	17,445	59,733	14,133	15,203	15,027	16,074	13,736	15,600	15,501	18,307	17,060	15,531	233,350

平成24年	H24.1	H24.2	H24.3	H24.4	H24.5	H24.6	H24.7	H24.8	H24.9	H24.10	H24.11	H24.12	合計
登記事項証明書	8,277	8,469	7,809	9,312	9,110	8,913	8,804	7,166	7,566	8,263	7,682	7,452	98,823
うちオンライン	1,885	1,864	1,673	2,679	2,611	2,940	2,520	1,574	2,330	1,968	1,729	1,828	25,601
要約書(閲覧)	4,169	3,047	2,480	2,563	2,179	2,913	3,589	3,121	2,117	3,235	2,789	4,491	36,693
印鑑証明	1,404	1,613	1,941	1,753	1,870	1,990	2,045	1,348	1,372	1,610	1,534	1,243	19,723
うちオンライン	0	0	0	0	0	0	0	0	0	0	0	0	0
地図等の写しの交付	3,635	3,006	2,427	2,629	2,241	2,930	2,722	2,330	2,326	3,359	2,553	3,518	33,676
うちオンライン	14	20	21	20	11	14	9	13	11	14	16	4	167
地図等の閲覧	223	131	47	17	45	37	28	31	40	13	26	17	655
その他	1	0	2	1	1	2	2	2	2	1	2	1	17
うちオンライン	0	0	0	0	0	0	0	0	0	0	0	0	0
合計	17,709	16,266	14,706	16,275	15,446	16,785	17,190	13,998	13,423	16,481	14,586	16,722	189,587

平成25年	H25.1	H25.2	H25.3	H25.4	H25.5	H25.6	H25.7	H25.8	H25.9	H25.10	H25.11	H25.12	合計
登記事項証明書	7,240	8,550	8,678	8,543	10,247	8,107	8,182	7,819	7,770	8,931	8,248	8,025	100,340
うちオンライン	1,579	1,684	2,118	1,907	1,853	1,712	1,873	1,840	1,709	1,968	1,750	2,362	22,355
要約書(閲覧)	3,261	2,309	2,293	1,855	2,877	2,907	2,836	5,046	3,113	2,374	4,702	4,320	37,893
印鑑証明	1,511	1,581	1,860	1,401	1,603	1,447	1,504	1,175	1,634	1,554	1,491	1,365	18,126
うちオンライン	0	0	0	0	0	0	0	0	0	0	0	0	0
地図等の写しの交付	2,218	5,292	5,005	2,186	2,920	2,695	2,659	2,725	2,219	2,488	2,764	2,949	36,120
うちオンライン	27	14	19	13	33	23	61	25	29	33	20	43	340
地図等の閲覧	86	23	18	18	93	28	42	25	8	7	23	87	458
その他	1	3	2	1	0	3	1	2	7	0	1	0	21
うちオンライン	0	0	0	0	0	0	0	0	0	0	0	0	0
合計	14,317	17,758	17,856	14,004	17,740	15,187	15,224	16,792	14,751	15,354	17,229	16,746	192,958

平成26年	H26.1	H26.2	H26.3	H26.4	H26.5	H26.6	H26.7	H26.8	H26.9	H26.10	H26.11	H26.12	合計
登記事項証明書	8,999	9,651	7,934	9,111	7,819	7,703	8,965	7,421	7,966	8,273	6,461	7,760	98,063
うちオンライン	1,901	1,491	1,790	2,361	1,921	1,907	2,085	1,850	1,580	2,374	1,675	1,896	22,831
要約書(閲覧)	3,551	2,156	2,376	2,052	1,424	2,703	2,187	2,806	3,032	1,887	2,477	4,861	31,512
印鑑証明	1,554	1,438	1,973	1,477	1,322	1,520	1,604	1,234	1,705	1,612	1,279	1,466	18,184
うちオンライン	0	0	0	0	0	0	0	0	0	0	0	0	0
地図等の写しの交付	2,254	1,809	1,795	2,161	1,682	2,083	2,428	1,945	2,258	2,727	2,176	3,077	26,395
うちオンライン	31	16	24	34	28	33	41	18	49	59	19	130	482
地図等の閲覧	31	16	0	122	17	31	40	95	36	16	91	117	612
その他	4	2	0	1	1	5	1	3	1	2	4	5	29
うちオンライン	0	0	0	0	0	0	0	1	0	0	0	0	1
合計	16,393	15,072	14,078	14,924	12,265	14,045	15,225	13,504	14,998	14,517	12,488	17,286	174,795

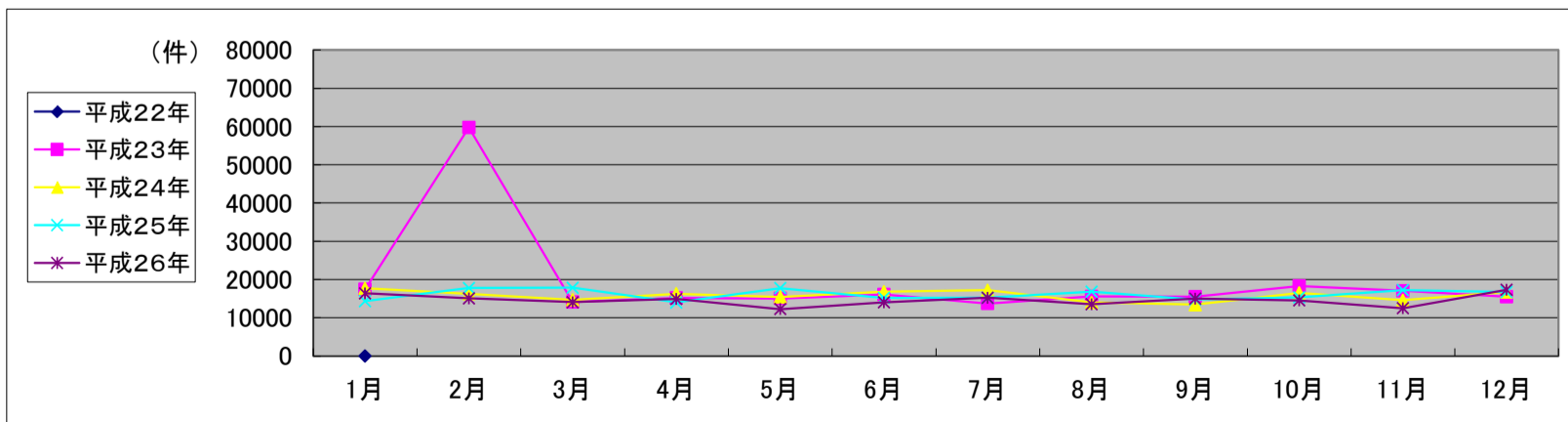

局名	宇都宮地方法務局
庁名	小山出張所
登記所外証明書 発行請求機設置場 所	
備考	

国が実施した年度
包括的民間委託を実施した年度

1 従来の実施に要した経費

(単位:千円)

		平成22年度	平成23年度	平成24年度	平成25年度	平成26年度
人件費	常勤職員	0	0	0	0	0
	非常勤職員	0	0	0	0	0
	(うち登記所外)	(0)	(0)	(0)	(0)	(0)
物件費		0	0	0	0	0
委託費等	委託費	9,371	9,560	9,560	11,346	11,352
	成功報酬等	0	0	0	0	0
	旅費その他	0	0	0	0	0
計(a)		9,371	9,560	9,560	11,346	11,352
参 考 値(b)	退職給付費用	0	0	0	0	0
	減価償却費	0	0	0	0	0
	間接部門費	0	0	0	0	0
(a)+(b)		9,371	9,560	9,560	11,346	11,352

2 従来の実施に要した人員

(単位:人)

	平成22年度	平成23年度	平成24年度	平成25年度	平成26年度
常勤職員	0.0	0.0	0.0	0.0	0.0
非常勤職員	0.0	0.0	0.0	0.0	0.0
(うち登記所外)	(0.0)	(0.0)	(0.0)	(0.0)	(0.0)
業務委託職員(民間)	3.3	3.1	3.1	3.1	4.1

3 従来の実施方法等(従来業務実施における取扱数量)

- (1) 乙号事件数 次葉のとおり
- (2) 郵送請求收受数

H26.1	H26.2	H26.3	H26.4	H26.5	H26.6	H26.7	H26.8	H26.9	H26.10	H26.11	H26.12	合計
27	39	19	18	27	38	38	22	20	28	24	23	323

- (3) 印刷/複写/閲覧/付記の割合

	印刷	複写	閲覧	付記
登記事項証明書	96%	4%		
要約書(閲覧)	98%		2%	
印鑑証明	100%			
地図等の写しの交付	98%	2%		
地図等の閲覧	99%		1%	
その他	-	-	-	-

- (4) 乙号事件数の曜日別動向

月	火	水	木	金
26%	19%	18%	17%	20%

- (5) 登記情報及び地図情報の電子データによる提供数

	平成24年		平成25年		平成26年	
	登記	地図	登記	地図	登記	地図
件数	2	1	3	5		5
筆個数	234,627		23,214			

- (5) 請求書枚数の時間別動向

8:30~9:00	9:00~9:30	9:30~10:00	10:00~10:30	10:30~11:00	11:00~11:30
1%	5%	4%	6%	10%	8%
11:30~12:00	12:00~12:30	12:30~13:00	13:00~13:30	13:30~14:00	14:00~14:30
3%	3%	3%	5%	7%	14%
14:30~15:00	15:00~15:30	15:30~16:00	16:00~16:30	16:30~17:00	17:00~17:15
9%	10%	6%	4%	2%	0%

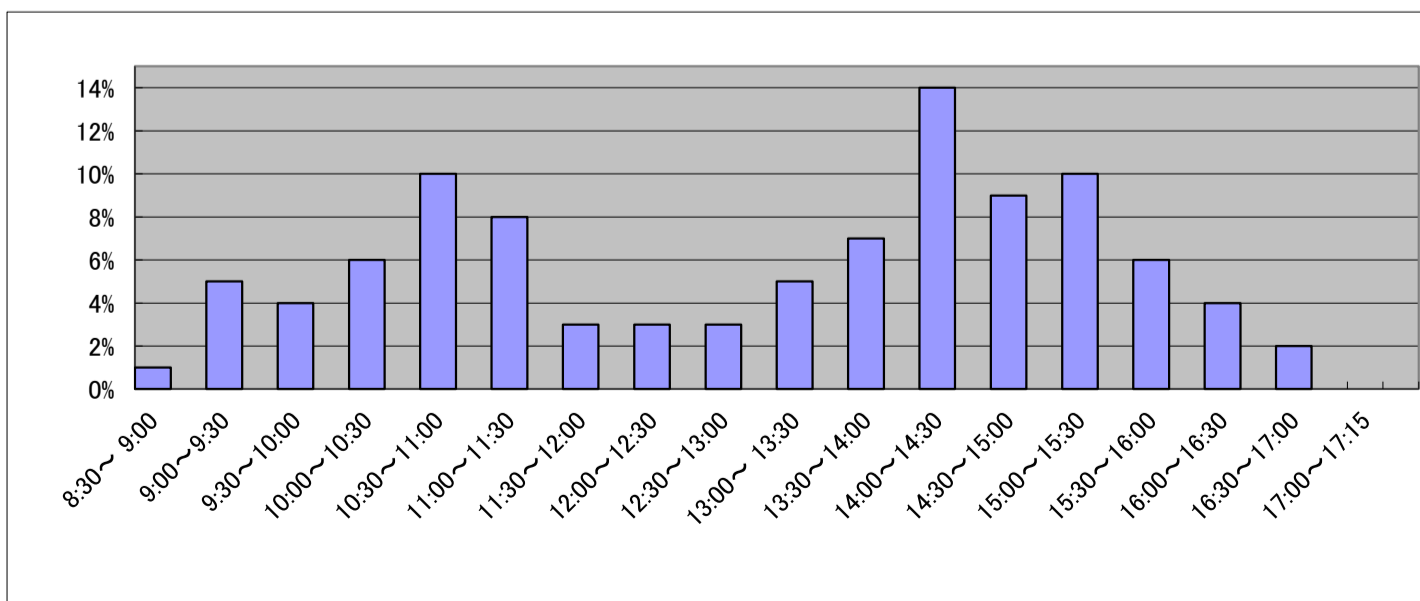

庁名	宇都宮地方法務局小山出張所
----	---------------

平成22年	H22.1	H22.2	H22.3	H22.4	H22.5	H22.6	H22.7	H22.8	H22.9	H22.10	H22.11	H22.12	合計
登記事項証明書	9,090	8,067	8,617	7,945	6,241	8,175	7,181	9,742	7,298	7,662	8,475	7,482	95,975
うちオンライン	2,355	1,801	2,130	2,134	1,897	2,991	2,298	2,379	1,947	2,154	2,396	2,542	27,024
要約書(閲覧)	5,115	8,061	4,691	9,130	7,574	4,807	9,049	5,201	5,274	4,634	6,924	7,040	77,500
印鑑証明	1,159	1,165	1,863	1,147	1,112	1,362	1,285	1,193	1,259	1,100	1,409	1,198	15,252
うちオンライン	0	0	0	0	0	0	0	0	0	0	0	0	0
地図等の写しの交付	2,538	2,738	2,743	2,266	2,470	3,276	3,135	3,154	3,402	2,803	2,711	2,302	33,538
うちオンライン	24	9	17	0	13	12	19	15	15	12	18	18	172
地図等の閲覧	174	106	97	534	322	879	160	2,785	701	534	1,065	323	7,680
その他	0	0	0	0	0	0	0	0	1	1	0	1	3
うちオンライン	0	0	0	0	0	0	0	0	0	0	0	0	0
合計	18,076	20,137	18,011	21,022	17,719	18,499	20,810	22,075	17,935	16,734	20,584	18,346	229,948

平成23年	H23.1	H23.2	H23.3	H23.4	H23.5	H23.6	H23.7	H23.8	H23.9	H23.10	H23.11	H23.12	合計
登記事項証明書	8,468	8,657	7,679	6,217	6,781	7,709	7,192	8,729	7,298	6,692	7,485	6,392	89,299
うちオンライン	1,569	1,988	1,543	1,871	1,894	1,844	1,808	1,915	1,496	1,567	1,810	1,650	20,955
要約書(閲覧)	6,890	4,752	7,565	2,574	1,896	3,885	5,053	3,003	9,426	4,409	3,334	7,812	60,599
印鑑証明	1,358	1,174	1,742	1,066	1,045	1,374	1,212	1,186	1,309	1,451	1,090	1,259	15,266
うちオンライン	0	0	0	0	0	0	0	0	0	0	0	0	0
地図等の写しの交付	2,873	2,317	2,095	1,859	1,990	2,423	2,231	2,447	2,484	2,357	2,025	2,042	27,143
うちオンライン	8	9	10	12	0	35	14	16	24	42	30	42	242
地図等の閲覧	1,418	740	256	106	136	196	680	485	374	1,090	668	262	6,411
その他	0	0	2	1	1	3	2	0	0	0	0	3	12
うちオンライン	0	0	0	0	0	0	0	0	0	0	0	0	0
合計	21,007	17,640	19,339	11,823	11,849	15,590	16,370	15,850	20,891	15,999	14,602	17,770	198,730

平成24年	H24.1	H24.2	H24.3	H24.4	H24.5	H24.6	H24.7	H24.8	H24.9	H24.10	H24.11	H24.12	合計
登記事項証明書	7,968	8,565	7,518	7,088	7,064	6,722	6,538	6,718	7,728	7,549	7,843	5,634	86,935
うちオンライン	1,886	1,714	1,579	1,909	1,770	1,599	1,374	1,581	1,221	1,725	1,451	1,598	19,407
要約書(閲覧)	22,365	2,931	1,956	1,471	6,794	6,606	7,604	3,729	4,234	3,947	2,546	7,594	71,777
印鑑証明	1,153	1,498	1,714	1,323	1,266	1,268	1,305	999	1,278	1,315	1,448	1,197	15,764
うちオンライン	0	0	0	0	0	0	0	0	0	0	0	0	0
地図等の写しの交付	2,175	2,331	2,134	2,071	2,505	2,224	2,108	2,159	2,080	1,838	1,450	1,602	24,677
うちオンライン	39	12	39	24	50	83	69	112	129	77	86	63	783
地図等の閲覧	338	168	93	70	261	299	297	513	444	941	1,156	625	5,205
その他	0	1	0	1	0	1	0	0	1	1	0	0	5
うちオンライン	0	0	0	0	0	0	0	0	0	0	0	0	0
合計	33,999	15,494	13,415	12,024	17,890	17,120	17,852	14,118	15,765	15,591	14,443	16,652	204,363

平成25年	H25.1	H25.2	H25.3	H25.4	H25.5	H25.6	H25.7	H25.8	H25.9	H25.10	H25.11	H25.12	合計
登記事項証明書	6,356	7,781	7,463	6,993	7,118	7,496	7,986	6,129	7,164	7,597	6,730	6,205	85,018
うちオンライン	1,369	1,439	1,485	1,668	1,888	1,788	1,983	1,539	1,489	1,585	1,692	1,482	19,407
要約書(閲覧)	7,537	2,513	8,031	5,914	4,927	8,500	5,330	5,321	1,817	5,934	3,366	4,269	63,459
印鑑証明	1,368	1,323	1,668	1,309	1,130	1,320	1,292	1,052	1,195	1,441	1,314	1,177	15,589
うちオンライン	0	0	0	0	0	0	2	0	0	0	0	0	2
地図等の写しの交付	1,588	1,682	1,747	1,973	1,983	1,724	1,958	1,818	1,770	1,907	1,907	1,462	21,519
うちオンライン	88	155	95	74	147	96	97	95	74	117	137	86	1,261
地図等の閲覧	1,214	367	492	175	602	466	38	1,046	302	787	1,019	811	7,319
その他	0	0	0	0	0	0	0	0	2	0	1	0	3
うちオンライン	0	0	0	0	0	0	0	0	0	0	0	0	0
合計	18,063	13,666	19,401	16,364	15,760	19,506	16,604	15,366	12,250	17,666	14,337	13,924	192,907

平成26年	H26.1	H26.2	H26.3	H26.4	H26.5	H26.6	H26.7	H26.8	H26.9	H26.10	H26.11	H26.12	合計
登記事項証明書	7,204	6,974	6,534	5,945	6,319	6,297	6,221	6,052	6,695	7,109	5,608	6,087	77,045
うちオンライン	1,646	1,656	1,611	1,977	1,632	1,665	1,675	1,557	1,608	1,918	1,367	1,686	19,998
要約書(閲覧)	5,420	3,786	3,017	6,356	9,100	6,894	10,266	3,994	3,696	11,955	2,470	2,490	69,444
印鑑証明	1,336	1,291	1,800	1,178	1,157	1,315	1,253	1,036	1,461	1,363	1,233	1,292	15,715
うちオンライン	0	0	0	2	0	0	0	0	0	3	2	0	7
地図等の写しの交付	1,493	1,283	1,416	1,486	1,619	1,456	1,440	1,560	1,753	1,788	1,346	1,470	18,110
うちオンライン	57	58	69	50	89	79	73	44	75	76	92	94	856
地図等の閲覧	431	843	546	413	801	803	2,228	1,533	1,442	1,009	471	712	11,232
その他	0	0	1	0	3	1	1	0	3	0	0	0	9
うちオンライン	0	0	0	0	0	0	0	0	0	0	0	0	0
合計	15,884	14,177	13,314	15,378	18,999	16,766	21,409	14,175	15,050	23,224	11,128	12,051	191,555

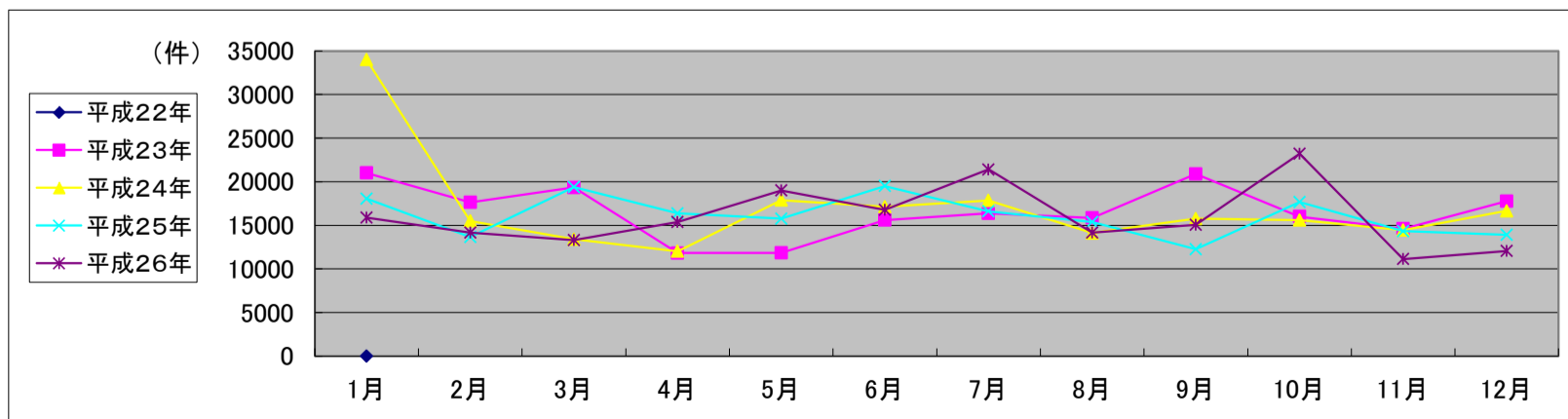

局名	前橋地方事務局	登記所外証明書 発行請求機設置庁	高崎支局	太田支局

国が実施した年度
包括的民間委託を実施した年度

1 従来の実施に要した経費(単位:千円)

平成21年度民間委託実施庁: 本局・高崎・桐生・伊勢崎

			平成22年度	平成23年度	平成24年度	平成25年度	平成26年度
人件費	常勤職員		0	0	0	0	0
	非常勤職員		4,070	0	0	0	0
	(うち登記所外)		(4,070)	-	-	-	-
委託費等	委託費		100,040	57,442	57,156	80,680	85,800
計			104,110	57,442	57,156	80,680	85,800

平成21年度民間委託実施庁: 高崎(藤岡分)

			平成22年度	平成23年度	平成24年度	平成25年度	平成26年度
人件費	常勤職員		-	-	-	-	-
	非常勤職員		-	-	-	-	-
	(うち登記所外)		-	-	-	-	-
委託費等	委託費		-	-	-	-	-
計			-	-	-	-	-

平成22年度民間委託実施庁: 太田・沼田・富岡・渋川

			平成22年度	平成23年度	平成24年度	平成25年度	平成26年度
人件費	常勤職員		0	0	0	0	0
	非常勤職員		4,133	0	0	0	0
	(うち登記所外)		(4,133)	-	-	-	-
委託費等	委託費		39,550	39,548	39,548	33,979	36,137
計			43,683	39,548	39,548	33,979	36,137

平成22年度民間委託実施庁: 太田(館林分)

			平成22年度	平成23年度	平成24年度	平成25年度	平成26年度
人件費	常勤職員		-	-	-	-	-
	非常勤職員		-	-	-	-	-
	(うち登記所外)		-	-	-	-	-
委託費等	委託費		-	-	-	-	-
計			-	-	-	-	-

平成23年度民間委託実施庁(新規分): 中之条

			平成22年度	平成23年度	平成24年度	平成25年度	平成26年度
人件費	常勤職員		5,107	0	0	0	0
	非常勤職員		0	0	0	0	0
	(うち登記所外)		-	-	-	-	-
委託費等	委託費		-	4,874	4,850	6,846	7,281
計			5,107	4,874	4,850	6,846	7,281

2 従来の実施に要した人員(単位:人)

平成21年度民間委託実施庁: 本局・高崎・桐生・伊勢崎

		平成22年度	平成23年度	平成24年度	平成25年度	平成26年度
常勤職員		0.0	0.0	0.0	0.0	0.0
非常勤職員		2.0	0.0	0.0	0.0	0.0
(うち登記所外)		(2.0)	(0.0)	(0.0)	(0.0)	(0.0)
業務委託職員(民間)		26.6	25.8	26.1	28.7	25.7

平成21年度民間委託実施庁: 高崎(藤岡分)

		平成22年度	平成23年度	平成24年度	平成25年度	平成26年度
常勤職員		-	0.0	0.0	0.0	0.0
非常勤職員		-	0.0	0.0	0.0	0.0
(うち登記所外)		-	-	-	-	-
業務委託職員(民間)		-	1.6	1.6	1.5	1.3

平成22年度民間委託実施庁: 太田・沼田・富岡・渋川

		平成22年度	平成23年度	平成24年度	平成25年度	平成26年度
常勤職員		0.0	0.0	0.0	0.0	0.0
非常勤職員		2.0	0.0	0.0	0.0	0.0
(うち登記所外)		(2.0)	(0.0)	(0.0)	(0.0)	(0.0)
業務委託職員(民間)		15.5	15.9	15.9	16.7	16.1

平成22年度民間委託実施庁: 太田(館林分)

		平成22年度	平成23年度	平成24年度	平成25年度	平成26年度
常勤職員		-	-	-	0.0	0.0
非常勤職員		-	-	-	0.0	0.0
(うち登記所外)		-	-	-	-	-
業務委託職員(民間)		-	-	-	1.5	1.5

平成23年度民間委託実施庁(新規分): 中之条

		平成22年度	平成23年度	平成24年度	平成25年度	平成26年度
常勤職員		1.0	0.0	0.0	0.0	0.0
非常勤職員		0.0	0.0	0.0	0.0	0.0
(うち登記所外)		-	-	-	-	-
業務委託職員(民間)		0.0	2.3	2.9	3.1	2.9

局名	前橋地方務局
庁名	本局
登記所外証明書 発行請求機 設置場所	
備考	

国が実施した年度
包括的民間委託を実施した年度

1 従来の実施に要した経費

(単位:千円)

		平成22年度	平成23年度	平成24年度	平成25年度	平成26年度
計(a)	人件費					
	常勤職員	0	0	0	0	0
	非常勤職員 (うち登記所外)	0	0	0	0	0
	物件費	0	0	0	0	0
	委託費等					
	委託費	30,667	18,948	18,853	26,613	28,302
	成功報酬等	0	0	0	0	0
	旅費その他	0	0	0	0	0
参 考 値(b)	退職給付費用	0	0	0	0	0
	減価償却費	0	0	0	0	0
	間接部門費	0	0	0	0	0
	(a)+(b)	30,667	18,948	18,853	26,613	28,302

※ 委託業務の停止期間中(平成24年7月2日~同年8月3日)は、国が委託業務を実施。

2 従来の実施に要した人員

(単位:人)

	平成22年度	平成23年度	平成24年度	平成25年度	平成26年度
常勤職員	0.0	0.0	0.0	0.0	0.0
非常勤職員 (うち登記所外)	0.0	0.0	0.0	0.0	0.0
業務委託職員(民間)	8.1	7.9	7.4	8.2	7.0

3 従来の実施方法等(従来業務実施における取扱数量)

(1) 乙号事件数 次葉のとおり

(2) 郵送請求收受数

H26.1	H26.2	H26.3	H26.4	H26.5	H26.6	H26.7	H26.8	H26.9	H26.10	H26.11	H26.12	合計
252	264	269	318	250	281	289	275	251	285	207	222	3,163

(3) 印刷/複写/閲覧/付記の割合

	印刷	複写	閲覧	付記
登記事項証明書	99%	1%		
要約書(閲覧)	97%		3%	
印鑑証明	100%			
地図等の写しの交付	98%	2%		
地図等の閲覧	96%		4%	
その他	0%	0%	0%	100%

(4) 乙号事件数の曜日別動向

月	火	水	木	金
19%	17%	19%	19%	26%

(5) 登記情報及び地図情報の電子データによる提供数

	平成24年		平成25年		平成26年	
	登記	地図	登記	地図	登記	地図
件数	5	1	20	5	6	28
筆個数	16,602		242,900		13,350	

(6) 請求書枚数の時間別動向

8:30~9:00	9:00~9:30	9:30~10:00	10:00~10:30	10:30~11:00	11:00~11:30
2%	6%	4%	8%	6%	8%
11:30~12:00	12:00~12:30	12:30~13:00	13:00~13:30	13:30~14:00	14:00~14:30
3%	2%	2%	3%	10%	9%
14:30~15:00	15:00~15:30	15:30~16:00	16:00~16:30	16:30~17:00	17:00~17:15
10%	11%	6%	5%	2%	3%

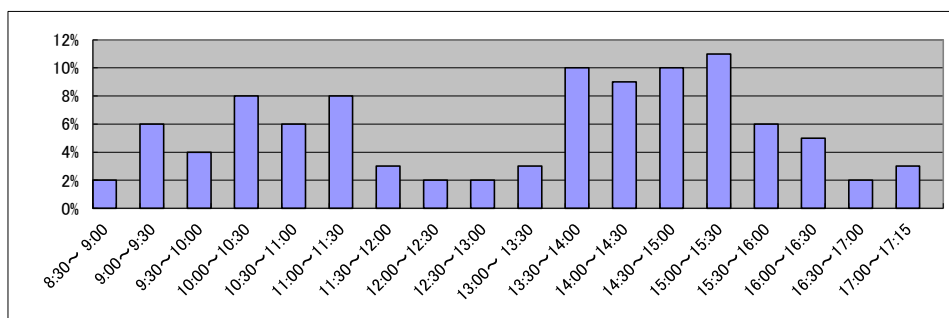

庁名	前橋地方事務局本局
----	-----------

平成22年	H22.1	H22.2	H22.3	H22.4	H22.5	H22.6	H22.7	H22.8	H22.9	H22.10	H22.11	H22.12	合計
登記事項証明書	17,195	20,432	19,125	17,970	16,349	18,077	18,782	18,481	16,052	17,939	17,238	17,278	214,918
うちオンライン	2,679	4,597	3,473	3,685	4,643	3,158	5,267	2,655	3,080	4,931	2,858	4,877	45,903
要約書(閲覧)	3,459	4,226	4,374	4,561	3,109	27,853	3,300	3,355	3,793	7,033	4,230	2,808	72,101
印鑑証明	4,419	4,119	5,904	4,065	4,129	3,796	4,252	3,881	4,581	4,049	3,805	4,080	51,080
うちオンライン	2	0	9	4	3	6	4	9	5	7	5	3	57
地図等の写しの交付	4,127	4,526	4,228	3,761	3,268	4,104	3,894	3,752	3,680	3,598	3,835	4,029	46,802
うちオンライン	38	43	57	77	84	70	108	76	110	60	52	72	847
地図等の閲覧	830	1,177	388	479	1,396	932	660	345	472	643	451	636	8,409
その他	1	8	0	0	2	3	3	1	0	0	3	2	23
うちオンライン	0	0	0	0	0	1	0	0	0	0	0	0	1
合計	30,031	34,488	34,019	30,836	28,253	54,765	30,891	29,815	28,578	33,262	29,562	28,833	393,333

平成23年	H23.1	H23.2	H23.3	H23.4	H23.5	H23.6	H23.7	H23.8	H23.9	H23.10	H23.11	H23.12	合計
登記事項証明書	17,957	18,674	17,535	16,767	14,400	17,140	19,832	16,226	19,168	20,467	17,647	17,526	213,339
うちオンライン	3,122	4,708	3,275	5,409	3,163	4,139	5,748	2,620	5,232	3,645	3,281	5,528	49,870
要約書(閲覧)	2,872	3,921	2,608	2,737	2,572	7,765	3,357	2,411	3,895	2,766	6,846	3,900	45,650
印鑑証明	4,064	4,316	5,165	3,791	3,280	4,156	4,555	3,343	4,361	5,035	4,275	3,761	50,102
うちオンライン	7	8	9	7	5	10	5	18	42	20	31	12	174
地図等の写しの交付	3,657	4,379	4,665	3,956	3,294	4,450	4,500	3,572	3,883	5,486	4,571	4,296	50,709
うちオンライン	99	72	112	105	127	223	144	173	183	193	144	221	1,796
地図等の閲覧	406	530	397	55	109	135	307	578	363	177	182	946	4,185
その他	0	5	1	0	2	0	5	0	2	0	0	1	16
うちオンライン	0	0	0	0	0	0	0	0	0	0	0	0	0
合計	28,956	31,825	30,371	27,306	23,657	33,646	32,556	26,130	31,672	33,931	33,521	30,430	364,001

平成24年	H24.1	H24.2	H24.3	H24.4	H24.5	H24.6	H24.7	H24.8	H24.9	H24.10	H24.11	H24.12	合計
登記事項証明書	19,210	19,872	19,530	23,863	17,612	17,179	19,926	17,587	17,356	19,804	20,453	15,458	227,850
うちオンライン	3,573	5,249	3,382	5,413	3,498	4,213	5,388	2,797	4,950	3,861	5,256	3,452	51,032
要約書(閲覧)	2,910	4,871	2,287	3,997	2,207	7,116	4,804	2,399	2,450	3,794	2,265	2,123	41,223
印鑑証明	4,320	4,429	6,070	4,218	3,827	4,289	4,815	3,212	4,674	3,977	4,307	3,694	51,832
うちオンライン	16	30	23	12	29	22	12	26	31	32	53	27	313
地図等の写しの交付	4,642	5,149	5,553	8,332	3,957	4,637	4,716	4,932	3,501	4,578	3,566	2,625	56,188
うちオンライン	290	205	185	181	162	147	235	108	94	140	104	93	1,944
地図等の閲覧	436	247	333	177	88	125	602	361	1,042	202	912	609	5,134
その他	0	4	1	0	2	3	1	1	0	0	1	1	14
うちオンライン	0	0	1	0	0	0	0	0	0	0	0	0	1
合計	31,518	34,572	33,774	40,587	27,693	33,349	34,864	28,492	29,023	32,355	31,504	24,510	382,241

平成25年	H25.1	H25.2	H25.3	H25.4	H25.5	H25.6	H25.7	H25.8	H25.9	H25.10	H25.11	H25.12	合計
登記事項証明書	17,270	19,871	16,934	19,785	19,751	19,668	21,877	17,041	18,731	19,299	19,204	16,607	226,038
うちオンライン	3,192	4,815	3,494	6,055	3,705	5,062	3,944	3,044	4,994	4,507	4,999	3,406	51,217
要約書(閲覧)	2,496	2,084	2,027	1,628	4,061	1,962	2,166	1,767	1,972	2,008	1,312	2,986	26,469
印鑑証明	4,004	4,862	5,818	4,190	4,479	3,787	4,620	3,624	4,250	4,753	3,986	4,002	52,375
うちオンライン	41	58	77	33	66	74	38	53	58	59	42	146	745
地図等の写しの交付	3,165	4,130	4,079	3,766	4,144	3,977	3,744	4,573	4,065	4,640	3,553	3,768	47,604
うちオンライン	108	143	145	213	160	142	160	162	162	241	161	152	1,949
地図等の閲覧	748	208	93	332	245	517	614	186	60	141	96	118	3,358
その他	1	2	0	0	1	1	1	1	1	2	0	1	11
うちオンライン	0	0	0	0	0	0	0	0	0	0	0	0	0
合計	27,684	31,157	28,951	29,701	32,681	29,912	33,022	27,192	29,079	30,843	28,151	27,482	355,855

平成26年	H26.1	H26.2	H26.3	H26.4	H26.5	H26.6	H26.7	H26.8	H26.9	H26.10	H26.11	H26.12	合計
登記事項証明書	18,875	20,926	21,233	18,017	18,696	18,542	19,645	18,206	17,134	17,779	15,974	15,438	220,465
うちオンライン	5,367	2,834	3,956	5,747	3,266	4,887	4,042	4,824	3,436	5,608	3,441	3,751	51,159
要約書(閲覧)	9,021	1,274	4,174	2,200	7,966	2,837	3,479	2,934	2,535	2,670	1,568	1,353	42,011
印鑑証明	5,013	3,907	5,850	4,142	3,985	4,574	4,098	3,921	4,356	4,502	4,212	3,574	52,134
うちオンライン	37	53	63	56	53	50	75	32	69	42	54	48	632
地図等の写しの交付	3,179	6,904	3,101	3,450	3,989	4,109	4,694	3,459	3,733	3,855	2,921	3,122	46,516
うちオンライン	140	118	198	215	190	155	159	130	196	166	150	186	2,003
地図等の閲覧	297	262	69	93	194	163	130	463	195	161	81	123	2,231
その他	0	0	0	3	1	4	3	0	4	0	2	0	17
うちオンライン	0	0	0	0	0	0	3	0	0	0	0	0	3
合計	36,385	33,273	34,427	27,905	34,831	30,229	32,049	28,983	27,957	28,967	24,758	23,610	363,374

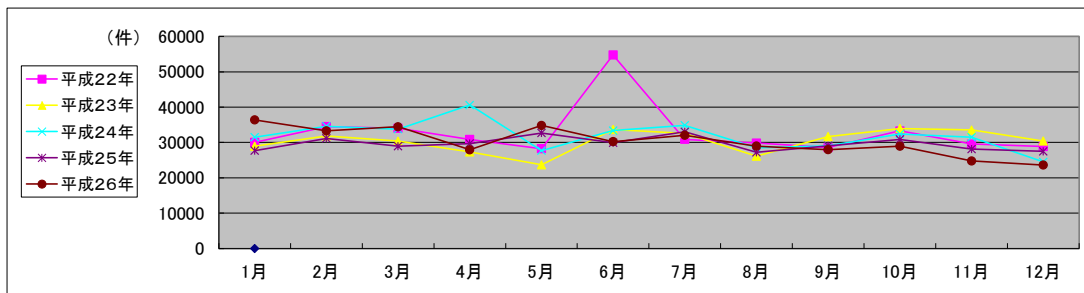

局名	前橋地方務局	
庁名	高崎支局	
登記所外証明書 発行請求機 設置場所	藤岡市役所	
備考		

国が実施した年度
包括的民間委託を実施した年度

1 従来の実施に要した経費

(高崎支局)

(単位:千円)

			平成22年度	平成23年度	平成24年度	平成25年度	平成26年度
計(a)	人件費	常勤職員	0	0	0	0	0
		非常勤職員	4,070	0	0	0	0
		(うち登記所外)	(4,070)	-	-	-	-
	物件費	0	0	0	0	0	
	委託費等	委託費	41,809	22,577	22,465	31,711	33,723
	成功報酬等	0	0	0	0	0	
	旅費その他	0	0	0	0	0	
参 考 値(b)	退職給付費用	0	0	0	0	0	
	減価償却費	0	0	0	0	0	
	間接部門費	0	0	0	0	0	
(a)+(b)		45,879	22,577	22,465	31,711	33,723	

※ 委託業務の停止期間中(平成24年7月2日~同年8月3日)は、国が委託業務を実施。

(藤岡出張所)

			平成22年度	平成23年度	平成24年度	平成25年度	平成26年度
計(a)	人件費	常勤職員	-	-	-	-	-
		非常勤職員	-	-	-	-	-
		(うち登記所外)	-	-	-	-	-
	物件費	-	-	-	-	-	
	委託費等	委託費	-	-	-	-	-
	成功報酬等	-	-	-	-	-	
	旅費その他	-	-	-	-	-	
参 考 値(b)	退職給付費用	-	-	-	-	-	
	減価償却費	-	-	-	-	-	
	間接部門費	-	-	-	-	-	
(a)+(b)		-	-	-	-	-	

※ 委託業務の停止期間中(平成24年7月2日~同年8月3日)は、国が委託業務を実施。

2 従来の実施に要した人員

(高崎支局)

(単位:人)

	平成22年度	平成23年度	平成24年度	平成25年度	平成26年度
常勤職員	0.0	0.0	0.0	0.0	0.0
非常勤職員	2.0	0.0	0.0	0.0	0.0
(うち登記所外)	(2.0)	-	-	-	-
業務委託職員(民間)	9.7	8.4	9.3	10.7	9.4

(藤岡センター)

	平成22年度	平成23年度	平成24年度	平成25年度	平成26年度
常勤職員	-	0.0	0.0	0.0	0.0
非常勤職員	-	0.0	0.0	0.0	0.0
(うち登記所外)	-	-	-	-	-
業務委託職員(民間)	-	1.6	1.6	1.5	1.3

3 従来の実施方法等(従来の業務実施における取扱数量)

(1) 乙号事件数 次葉のとおり

(2) 郵送請求收受数

H26.1	H26.2	H26.3	H26.4	H26.5	H26.6	H26.7	H26.8	H26.9	H26.10	H26.11	H26.12	合計
83	63	56	76	97	109	77	112	66	107	61	68	975

(3) 印刷/複写/閲覧/付記の割合

	印刷	複写	閲覧	付記
登記事項証明書	99%	1%		
要約書(閲覧)	98%		2%	
印鑑証明	100%			
地図等の写しの交付	100%	0%		
地図等の閲覧	0%		100%	
その他	0%	0%	0%	0%

(4) 乙号事件数の曜日別動向

月	火	水	木	金
20%	20%	19%	21%	20%

(5) 登記情報及び地図情報の電子データによる提供数

	平成24年		平成25年		平成26年	
	登記	地図	登記	地図	登記	地図
件数	10	5	10	91	11	132
筆個数	48,447		50,119		44,900	

(6) 請求書枚数の時間別動向

8:30～9:00	9:00～9:30	9:30～10:00	10:00～10:30	10:30～11:00	11:00～11:30
3%	6%	7%	7%	8%	10%
11:30～12:00	12:00～12:30	12:30～13:00	13:00～13:30	13:30～14:00	14:00～14:30
6%	5%	2%	5%	7%	6%
14:30～15:00	15:00～15:30	15:30～16:00	16:00～16:30	16:30～17:00	17:00～17:15
9%	6%	4%	5%	3%	1%

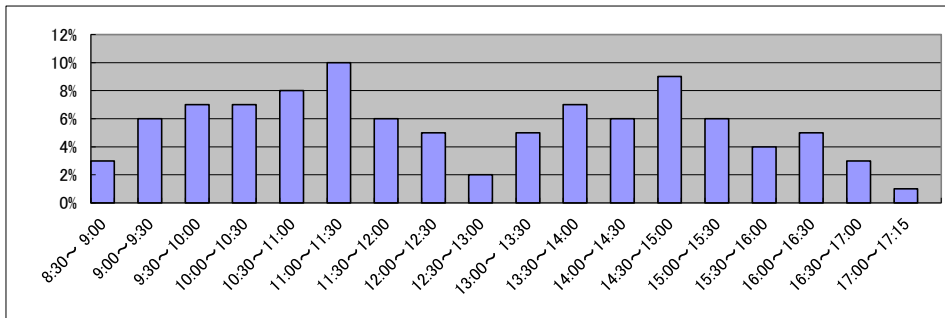

庁名	前橋地方務局高崎支局
----	------------

(高崎支局)

平成22年	H22.1	H22.2	H22.3	H22.4	H22.5	H22.6	H22.7	H22.8	H22.9	H22.10	H22.11	H22.12	合計
登記事項証明書	19,781	20,325	20,955	19,611	18,350	21,100	18,186	19,234	19,305	20,062	18,465	17,749	233,123
うちオンライン	3,183	2,568	3,295	3,838	3,107	3,551	3,340	3,052	2,791	3,484	3,560	3,419	39,188
要約書(閲覧)	9,127	5,710	7,542	9,727	4,857	7,210	7,503	9,947	7,769	5,802	4,374	5,517	85,085
印鑑証明	3,738	3,585	5,168	3,370	3,274	4,417	3,687	3,491	4,212	3,814	3,610	3,636	46,002
うちオンライン	0	1	0	2	1	0	0	0	0	0	0	0	4
地図等の写しの交付	7,336	8,962	6,886	7,252	6,994	7,303	6,643	7,826	9,165	7,544	8,120	6,830	90,361
うちオンライン	115	70	95	83	102	107	91	82	92	89	101	0	1,027
地図等の閲覧	1,509	823	0	963	926	749	616	651	1,178	2,183	431	897	10,926
その他	2	3	4	2	1	9	6	3	3	1	5	2	41
うちオンライン	0	2	0	0	0	0	0	0	0	0	0	0	3
合計	41,493	39,408	40,555	40,925	33,902	40,788	36,641	41,152	41,632	39,406	35,005	34,631	465,538

(高崎支局)

平成23年	H23.1	H23.2	H23.3	H23.4	H23.5	H23.6	H23.7	H23.8	H23.9	H23.10	H23.11	H23.12	合計
登記事項証明書	20,653	17,637	17,210	15,620	16,699	25,134	17,600	25,098	18,843	19,968	17,202	16,155	227,819
うちオンライン	3,133	2,751	3,805	3,521	3,304	3,356	3,515	3,697	3,092	3,995	3,145	3,443	40,757
要約書(閲覧)	4,971	11,341	11,069	4,402	6,304	8,754	4,620	7,628	6,471	3,086	4,033	4,133	76,812
印鑑証明	3,449	4,009	4,763	3,037	3,124	3,860	3,759	3,460	4,002	4,343	3,861	3,618	45,285
うちオンライン	0	0	0	0	5	0	0	0	0	340	150	230	725
地図等の写しの交付	7,172	11,822	6,187	5,503	9,709	7,468	6,785	9,263	8,803	11,238	7,235	5,441	96,626
うちオンライン	117	118	123	112	154	159	126	149	133	117	145	166	1,619
地図等の閲覧	505	468	1,433	219	233	360	364	863	452	6,472	17,397	20,762	49,528
その他	5	2	3	0	0	0	1	0	1	0	0	3	15
うちオンライン	0	0	0	0	0	0	0	0	0	0	0	0	0
合計	36,755	45,279	40,665	28,781	36,069	45,576	33,129	46,312	38,572	45,107	49,728	50,112	496,085

平成24年	H24.1	H24.2	H24.3	H24.4	H24.5	H24.6	H24.7	H24.8	H24.9	H24.10	H24.11	H24.12	合計
登記事項証明書	18,946	22,248	17,815	18,854	17,714	20,139	21,034	20,454	18,150	22,134	17,868	18,615	233,971
うちオンライン	3,232	3,237	3,442	3,939	3,582	3,232	3,400	3,134	2,819	4,215	3,254	3,168	40,654
要約書(閲覧)	5,947	3,690	3,493	4,488	4,199	7,083	6,948	8,970	10,543	9,961	4,622	3,465	73,409
印鑑証明	4,110	4,317	5,109	3,207	3,483	3,530	3,923	3,519	3,738	4,054	3,876	3,658	46,524
うちオンライン	300	350	140	320	200	220	220	161	260	292	250	170	2,883
地図等の写しの交付	6,486	7,697	5,702	5,966	6,856	6,202	7,799	9,064	7,456	7,777	6,490	5,131	82,626
うちオンライン	205	210	237	222	192	300	218	198	213	296	244	186	2,721
地図等の閲覧	985	881	686	385	262	1,354	1,139	525	589	569	289	188	7,852
その他	0	3	0	2	2	3	0	0	2	2	0	3	17
うちオンライン	0	0	0	0	0	0	0	0	0	0	0	0	0
合計	36,474	38,836	32,805	32,902	32,516	38,311	40,843	42,532	40,478	44,497	33,145	31,060	444,399

平成25年	H25.1	H25.2	H25.3	H25.4	H25.5	H25.6	H25.7	H25.8	H25.9	H25.10	H25.11	H25.12	合計
登記事項証明書	20,651	21,195	20,642	25,993	20,617	22,138	24,712	19,714	17,952	22,183	22,310	17,711	255,818
うちオンライン	3,377	2,940	3,521	4,038	3,432	3,330	3,990	3,287	3,192	4,039	3,469	3,540	42,155
要約書(閲覧)	7,024	3,506	2,144	4,171	3,711	4,651	6,014	8,431	6,863	4,679	3,375	6,010	60,579
印鑑証明	3,735	4,360	5,204	3,935	3,832	3,549	4,097	3,443	4,140	4,833	3,999	3,825	48,952
うちオンライン	300	300	300	200	200	250	151	130	370	10	100	200	2,511
地図等の写しの交付	5,112	5,418	5,548	6,118	6,116	6,248	7,424	7,798	5,473	7,646	5,744	5,366	74,011
うちオンライン	215	183	180	315	326	244	321	185	223	350	226	231	2,999
地図等の閲覧	187	261	151	374	268	1,426	346	133	411	163	287	354	4,361
その他	1	0	0	0	1	1	0	0	4	1	1	1	10
うちオンライン	0	0	0	0	0	0	0	0	0	0	0	0	0
合計	36,710	34,740	33,689	40,591	34,545	38,013	42,593	39,519	34,843	39,505	35,716	33,267	443,731

平成26年	H26.1	H26.2	H26.3	H26.4	H26.5	H26.6	H26.7	H26.8	H26.9	H26.10	H26.11	H26.12	合計
登記事項証明書	18,304	17,101	19,367	20,673	19,152	21,523	24,176	18,704	22,455	21,533	20,507	19,443	242,938
うちオンライン	3,494	2,765	3,715	4,820	3,283	3,211	3,963	3,359	3,531	4,076	3,074	3,801	43,092
要約書(閲覧)	4,504	3,838	2,708	4,685	16,861	5,491	5,148	4,077	4,082	2,414	2,790	6,134	62,732
印鑑証明	4,152	3,937	5,477	3,659	3,552	3,894	4,222	3,551	4,209	3,999	3,821	3,658	48,131
うちオンライン	380	450	350	100	160	260	280	280	300	300	310	350	3,520
地図等の写しの交付	5,143	4,414	5,055	6,558	6,364	7,678	8,809	6,821	6,304	6,261	5,159	4,915	73,481
うちオンライン	233	188	220	361	237	264	338	232	301	238	170	240	3,022
地図等の閲覧	298	210	295	353	224	430	1,365	328	1,412	258	185	310	5,668
その他	1	4	1	1	0	0	2	2	5	2	1	10	29
うちオンライン	0	0	0	0	0	0	0	0	0	0	0	0	0
合計	32,402	29,504	32,903	35,929	46,153	39,016	43,722	33,483	38,467	34,467	32,463	34,470	432,979

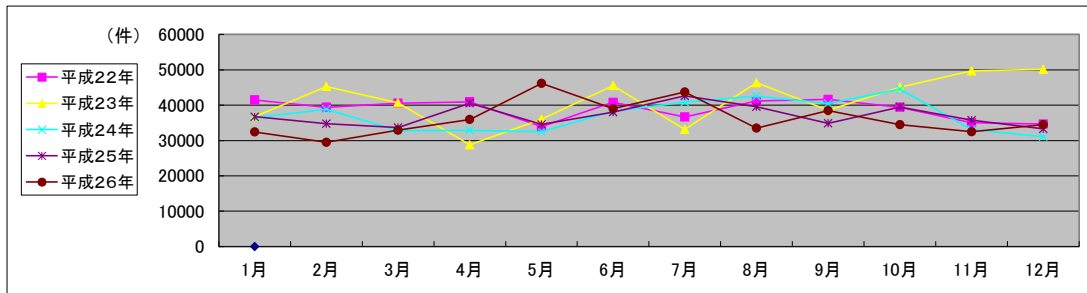

局名	前橋地方法務局
庁名	桐生支局
登記所外証明書 発行請求機 設置場所	
備考	

国が実施した年度
包括的民間委託を実施した年度

1 従来の実施に要した経費

(単位:千円)

		平成22年度	平成23年度	平成24年度	平成25年度	平成26年度
計(a)	人件費					
	常勤職員	0	0	0	0	0
	非常勤職員 (うち登記所外)	0	0	0	0	0
	物件費	0	0	0	0	0
	委託費等					
	委託費	11,331	5,762	5,733	8,093	8,606
	成功報酬等	0	0	0	0	0
	旅費その他	0	0	0	0	0
参	退職給付費用	0	0	0	0	0
考	減価償却費	0	0	0	0	0
値(b)	間接部門費	0	0	0	0	0
(a)+(b)		11,331	5,762	5,733	8,093	8,606

※ 委託業務の停止期間中(平成24年7月2日～同年8月3日)は、国が委託業務を実施。

2 従来の実施に要した人員

(単位:人)

	平成22年度	平成23年度	平成24年度	平成25年度	平成26年度
常勤職員	0.0	0.0	0.0	0.0	0.0
非常勤職員 (うち登記所外)	0.0	0.0	0.0	0.0	0.0
業務委託職員(民間)	3.9	4.4	4.4	4.1	4.0

3 従来の実施方法等(従来業務実施における取扱数量)

(1) 乙号事件数 次葉のとおり

(2) 郵送請求收受数

H26.1	H26.2	H26.3	H26.4	H26.5	H26.6	H26.7	H26.8	H26.9	H26.10	H26.11	H26.12	合計
19	28	20	23	12	17	14	20	14	19	16	14	216

(3) 印刷/複写/閲覧/付記の割合

	印刷	複写	閲覧	付記
登記事項証明書	97%	3%		
要約書(閲覧)	100%		0%	
印鑑証明	100%			
地図等の写しの交付	95%	5%		
地図等の閲覧	100%		0%	
その他	0%	0%	0%	0%

(4) 乙号事件数の曜日別動向

月	火	水	木	金
15%	18%	13%	24%	30%

(5) 登記情報及び地図情報の電子データによる提供数

	平成24年		平成25年		平成26年	
	登記	地図	登記	地図	登記	地図
件数	3	8	0	1	1	0
筆個数	19,267		0		1,200	

(6) 請求書枚数の時間別動向

8:30~9:00	9:00~9:30	9:30~10:00	10:00~10:30	10:30~11:00	11:00~11:30
3%	5%	8%	13%	7%	8%
11:30~12:00	12:00~12:30	12:30~13:00	13:00~13:30	13:30~14:00	14:00~14:30
4%	3%	6%	7%	4%	12%
14:30~15:00	15:00~15:30	15:30~16:00	16:00~16:30	16:30~17:00	17:00~17:15
3%	8%	5%	2%	1%	1%

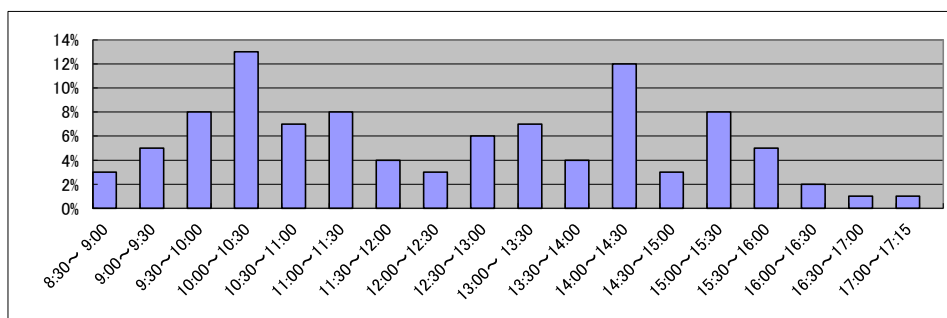

庁名	前橋地方務局桐生支局
----	------------

平成22年	H22.1	H22.2	H22.3	H22.4	H22.5	H22.6	H22.7	H22.8	H22.9	H22.10	H22.11	H22.12	合計
登記事項証明書	8,277	6,896	8,136	7,964	6,656	7,374	7,820	5,795	7,304	7,463	5,658	5,934	85,277
うちオンライン	919	704	942	1,008	913	956	968	1,011	866	847	876	826	10,836
要約書(閲覧)	2,163	2,513	2,403	2,595	1,774	2,186	3,054	1,805	1,647	6,532	2,212	2,381	31,265
印鑑証明	1,213	1,337	1,741	1,276	1,213	1,140	1,233	998	1,159	1,337	1,135	1,265	15,047
うちオンライン	0	0	0	0	0	0	0	0	0	0	0	0	0
地図等の写しの交付	2,165	1,917	2,032	1,591	1,600	1,788	3,441	2,078	2,602	2,002	1,511	1,605	24,332
うちオンライン	21	321	0	17	27	28	22	0	144	9	17	19	625
地図等の閲覧	120	109	127	92	131	138	102	191	406	314	117	193	2,040
その他	0	2	1	0	0	0	0	1	4	2	1	0	11
うちオンライン	0	0	0	0	0	0	0	0	3	0	0	0	3
合計	13,938	12,774	14,440	13,518	11,374	12,626	15,650	10,868	13,122	17,650	10,634	11,378	157,972

平成23年	H23.1	H23.2	H23.3	H23.4	H23.5	H23.6	H23.7	H23.8	H23.9	H23.10	H23.11	H23.12	合計
登記事項証明書	6,348	8,139	6,998	6,354	6,030	6,412	6,665	5,650	6,155	6,331	5,927	5,555	76,564
うちオンライン	911	816	881	1,443	868	1,065	834	900	899	894	901	791	11,203
要約書(閲覧)	1,274	2,108	1,863	2,614	1,404	1,959	1,284	1,970	1,358	1,227	1,494	1,154	19,709
印鑑証明	1,160	1,240	1,786	987	1,248	1,189	1,367	732	1,435	1,468	1,043	1,375	15,030
うちオンライン	0	0	0	0	0	0	0	0	0	0	0	0	0
地図等の写しの交付	1,443	1,620	1,548	1,319	1,213	2,287	1,800	1,929	1,965	1,362	1,430	1,478	19,394
うちオンライン	33	9	55	25	40	35	37	31	31	14	31	19	360
地図等の閲覧	58	96	65	190	150	70	116	2,707	62	112	58	67	3,751
その他	1	0	0	1	0	5	0	0	1	0	0	0	8
うちオンライン	0	0	0	0	0	0	0	0	0	0	0	0	0
合計	10,284	13,203	12,260	11,465	10,045	11,922	11,232	12,988	10,976	10,500	9,952	9,629	134,456

平成24年	H24.1	H24.2	H24.3	H24.4	H24.5	H24.6	H24.7	H24.8	H24.9	H24.10	H24.11	H24.12	合計
登記事項証明書	5,198	6,144	5,407	5,322	6,262	5,422	5,159	6,220	5,508	5,783	6,769	6,753	69,947
うちオンライン	678	807	912	946	982	837	750	849	768	1,191	1,002	2,959	12,681
要約書(閲覧)	1,029	1,447	1,387	2,903	2,813	2,233	1,309	1,312	1,244	1,667	2,129	887	20,360
印鑑証明	965	1,446	1,083	1,284	922	1,192	1,004	1,632	1,398	1,010	1,476	990	14,402
うちオンライン	0	0	0	0	0	0	0	0	0	0	0	0	0
地図等の写しの交付	1,155	1,369	1,482	1,454	3,080	2,637	1,658	1,497	1,391	1,500	1,470	1,665	20,358
うちオンライン	21	22	37	39	48	15	27	20	31	37	26	15	338
地図等の閲覧	124	1,035	32	52	34	372	141	32	4	23	326	260	2,435
その他	2	2	0	0	0	0	0	0	0	0	0	0	4
うちオンライン	0	0	0	0	0	0	0	0	0	0	0	0	0
合計	8,473	11,443	9,391	11,015	13,111	11,856	9,271	10,693	9,545	9,983	12,170	10,555	127,506

平成25年	H25.1	H25.2	H25.3	H25.4	H25.5	H25.6	H25.7	H25.8	H25.9	H25.10	H25.11	H25.12	合計
登記事項証明書	6,076	5,895	6,647	6,029	6,106	5,487	7,918	7,538	4,848	6,909	6,023	5,021	74,497
うちオンライン	785	869	859	885	808	841	1,081	1,511	1,257	1,263	1,601	1,207	12,967
要約書(閲覧)	1,146	1,273	1,471	3,132	4,980	1,031	1,963	1,817	1,249	1,186	1,345	1,083	21,676
印鑑証明	905	1,515	1,952	942	1,373	747	1,932	1,601	781	1,711	1,141	889	15,489
うちオンライン	0	0	0	0	0	0	0	0	0	0	0	0	0
地図等の写しの交付	1,022	1,321	917	1,329	1,557	1,216	1,296	3,445	1,219	1,217	1,307	1,175	17,021
うちオンライン	9	34	16	28	57	37	93	34	47	47	72	57	531
地図等の閲覧	239	364	128	322	1,945	178	183	255	235	306	207	107	4,469
その他	1	0	0	0	0	0	0	0	0	0	2	12	15
うちオンライン	0	0	0	0	0	0	0	0	0	0	0	0	0
合計	9,389	10,368	11,115	11,754	15,961	8,659	13,292	14,656	8,332	11,329	10,025	8,287	133,167

平成26年	H26.1	H26.2	H26.3	H26.4	H26.5	H26.6	H26.7	H26.8	H26.9	H26.10	H26.11	H26.12	合計
登記事項証明書	5,395	5,445	5,613	5,102	5,747	4,892	5,485	5,289	6,053	4,987	5,011	5,204	64,223
うちオンライン	914	1,183	945	1,081	972	902	913	777	876	953	683	922	11,121
要約書(閲覧)	945	1,454	757	2,813	1,416	809	1,166	921	1,036	1,259	1,014	846	14,436
印鑑証明	1,597	1,148	2,005	915	1,512	932	1,102	1,396	1,569	960	1,476	1,004	15,616
うちオンライン	0	0	0	0	0	0	0	0	0	0	0	0	0
地図等の写しの交付	1,259	990	834	1,035	1,005	1,047	1,110	1,056	1,371	1,030	798	873	12,408
うちオンライン	57	38	40	54	96	72	74	51	72	79	56	58	747
地図等の閲覧	114	102	72	738	1,693	109	210	118	292	173	88	104	3,813
その他	0	0	1	3	0	0	1	0	1	0	0	1	7
うちオンライン	0	0	0	0	0	0	0	0	0	0	0	0	0
合計	9,310	9,139	9,282	10,606	11,373	7,789	9,074	8,780	10,322	8,409	8,387	8,032	110,503

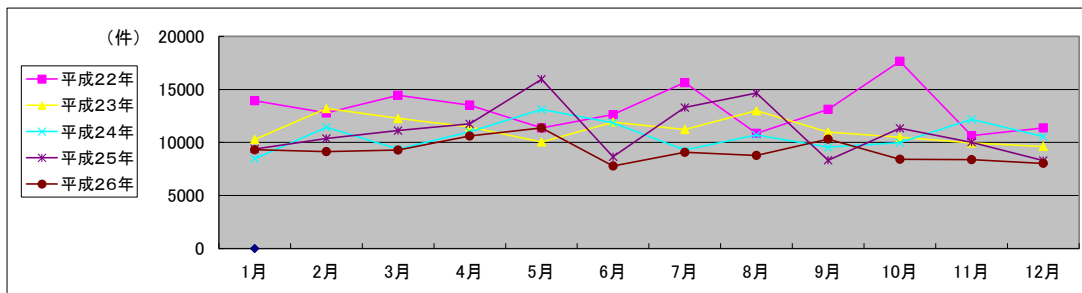

局名	前橋地方法務局
庁名	伊勢崎支局
登記所外証明書 発行請求機 設置場所	
備考	

国が実施した年度
包括的民間委託を実施した年度

1 従来の実施に要した経費

(単位:千円)

		平成22年度	平成23年度	平成24年度	平成25年度	平成26年度
計(a)	人件費					
	常勤職員	0	0	0	0	0
	非常勤職員 (うち登記所外)	0	0	0	0	0
	物件費	0	0	0	0	0
	委託費等					
	委託費	16,222	10,155	10,105	14,263	15,169
	成功報酬等	0	0	0	0	0
	旅費その他	0	0	0	0	0
参	退職給付費用	0	0	0	0	0
考	減価償却費	0	0	0	0	0
値(b)	間接部門費	0	0	0	0	0
(a)+(b)		16,222	10,155	10,105	14,263	15,169

※ 委託業務の停止期間中(平成24年7月2日～同年8月3日)は、国が委託業務を実施。

2 従来の実施に要した人員

(単位:人)

	平成22年度	平成23年度	平成24年度	平成25年度	平成26年度
常勤職員	0.0	0.0	0.0	0.0	0.0
非常勤職員 (うち登記所外)	0.0	0.0	0.0	0.0	0.0
業務委託職員(民間)	4.9	5.1	5.0	5.7	5.3

3 従来の実施方法等(従来業務実施における取扱数量)

(1) 乙号事件数 次葉のとおり

(2) 郵送請求收受数

H26.1	H26.2	H26.3	H26.4	H26.5	H26.6	H26.7	H26.8	H26.9	H26.10	H26.11	H26.12	合計
82	73	44	74	63	77	55	24	57	64	77	37	727

(3) 印刷/複写/閲覧/付記の割合

	印刷	複写	閲覧	付記
登記事項証明書	99%	1%		
要約書(閲覧)	100%		0%	
印鑑証明	100%			
地図等の写しの交付	100%	0%		
地図等の閲覧	0%		0%	
その他	0%	0%	0%	0%

(4) 乙号事件数の曜日別動向

月	火	水	木	金
14%	25%	21%	26%	14%

(5) 登記情報及び地図情報の電子データによる提供数

	平成24年		平成25年		平成26年	
	登記	地図	登記	地図	登記	地図
件数	1	51	0	64	0	12
筆個数	2,895		0		0	

(6) 請求書枚数の時間別動向

8:30~9:00	9:00~9:30	9:30~10:00	10:00~10:30	10:30~11:00	11:00~11:30
2%	6%	5%	5%	5%	9%
11:30~12:00	12:00~12:30	12:30~13:00	13:00~13:30	13:30~14:00	14:00~14:30
6%	4%	6%	10%	5%	7%
14:30~15:00	15:00~15:30	15:30~16:00	16:00~16:30	16:30~17:00	17:00~17:15
7%	9%	7%	5%	2%	0%

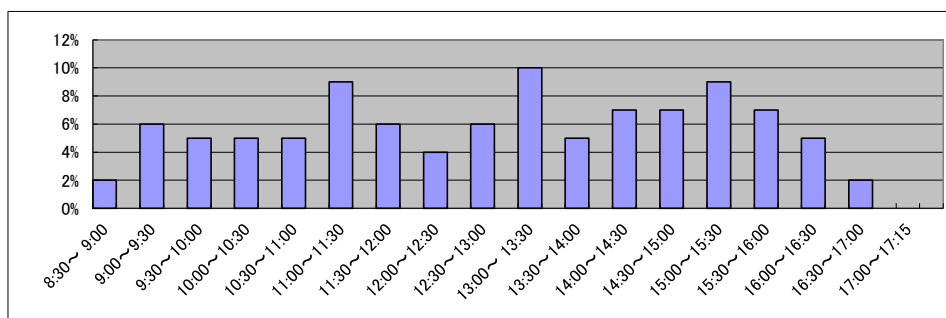

庁名	前橋地方務局伊勢崎支局
----	-------------

平成22年	H22.1	H22.2	H22.3	H22.4	H22.5	H22.6	H22.7	H22.8	H22.9	H22.10	H22.11	H22.12	合計
登記事項証明書	9,100	8,623	9,903	8,739	9,122	8,125	7,222	9,206	7,910	7,796	9,228	7,596	102,570
うちオンライン	1,568	1,491	2,035	2,084	1,358	1,604	1,463	1,527	1,556	1,739	1,733	1,610	19,768
要約書(閲覧)	4,609	3,537	2,106	4,239	6,534	1,906	4,559	3,185	3,803	4,785	2,130	6,766	48,159
印鑑証明	1,335	1,478	1,976	1,356	1,238	1,444	1,298	1,395	1,382	1,228	1,372	1,422	16,924
うちオンライン	0	0	0	0	0	0	0	0	0	0	0	0	0
地図等の写しの交付	2,758	2,245	2,662	2,597	2,689	2,790	2,967	2,699	2,545	2,754	2,392	2,955	32,053
うちオンライン	66	57	102	84	0	61	64	46	64	61	69	61	735
地図等の閲覧	171	98	194	105	99	87	218	89	145	73	62	163	1,504
その他	3	1	0	0	0	0	0	0	0	0	2	1	7
うちオンライン	0	0	0	0	0	0	0	0	0	0	0	0	0
合計	17,976	15,982	16,841	17,036	19,682	14,352	16,264	16,574	15,785	16,636	15,186	18,903	201,217

平成23年	H23.1	H23.2	H23.3	H23.4	H23.5	H23.6	H23.7	H23.8	H23.9	H23.10	H23.11	H23.12	合計
登記事項証明書	7,973	7,847	9,895	7,034	7,761	9,122	8,224	9,061	7,374	7,394	6,327	8,012	96,024
うちオンライン	1,751	1,334	1,505	1,594	1,625	2,318	1,730	1,954	1,779	1,635	1,384	2,027	20,636
要約書(閲覧)	8,005	2,108	1,886	2,972	4,712	3,116	7,148	4,145	2,985	2,440	6,367	1,820	47,704
印鑑証明	1,300	1,461	1,923	1,192	1,111	1,544	1,218	1,303	1,244	1,390	1,346	1,435	16,467
うちオンライン	0	0	0	1	0	1	0	0	0	0	0	0	2
地図等の写しの交付	2,490	2,451	2,287	2,226	3,274	2,810	2,772	3,034	2,937	2,560	2,260	2,281	31,382
うちオンライン	68	58	54	40	80	103	115	103	83	97	92	97	990
地図等の閲覧	305	117	48	35	66	51	21	25	48	40	122	27	905
その他	0	0	0	1	0	1	0	0	0	0	2	0	4
うちオンライン	0	0	0	0	0	0	0	0	0	0	0	0	0
合計	20,073	13,984	16,039	13,460	16,924	16,644	19,383	17,568	14,588	13,824	16,424	13,575	192,486

平成24年	H24.1	H24.2	H24.3	H24.4	H24.5	H24.6	H24.7	H24.8	H24.9	H24.10	H24.11	H24.12	合計
登記事項証明書	10,001	9,380	7,775	7,235	7,889	8,692	8,214	8,148	6,510	8,201	7,172	6,410	95,627
うちオンライン	1,535	1,663	1,494	2,167	1,581	1,585	1,528	1,441	1,249	1,684	1,534	1,634	19,095
要約書(閲覧)	2,376	4,209	1,846	1,592	6,183	2,707	3,337	6,325	3,387	3,200	5,658	1,662	42,482
印鑑証明	1,297	1,447	1,868	1,190	1,325	1,463	1,339	1,321	1,452	1,440	1,428	1,347	16,917
うちオンライン	0	4	0	0	0	0	0	0	0	0	0	0	4
地図等の写しの交付	2,458	2,522	2,026	2,560	3,294	2,453	3,384	2,745	2,543	2,576	2,484	1,859	30,904
うちオンライン	79	88	65	54	79	64	76	60	67	67	65	52	816
地図等の閲覧	482	177	84	57	129	82	45	195	51	75	149	45	1,571
その他	0	3	0	5	1	2	2	0	0	0	0	0	13
うちオンライン	0	0	0	0	0	0	0	0	0	0	0	0	0
合計	16,614	17,738	13,599	12,639	18,821	15,399	16,321	18,734	13,943	15,492	16,891	11,323	187,514

平成25年	H25.1	H25.2	H25.3	H25.4	H25.5	H25.6	H25.7	H25.8	H25.9	H25.10	H25.11	H25.12	合計
登記事項証明書	15,332	7,921	7,066	8,770	9,176	8,781	8,963	6,555	8,479	9,810	11,288	7,399	109,540
うちオンライン	1,601	1,368	1,414	1,779	1,463	1,791	1,466	1,490	1,558	1,874	1,496	1,878	19,178
要約書(閲覧)	2,833	2,889	1,802	1,801	1,761	1,819	3,639	4,721	1,852	1,216	2,990	1,337	28,660
印鑑証明	1,386	1,713	1,933	1,341	1,429	1,538	1,603	1,293	1,507	1,766	1,432	1,496	18,437
うちオンライン	0	0	0	0	0	20	0	20	30	40	0	30	140
地図等の写しの交付	1,657	2,194	2,258	3,362	2,518	2,173	3,081	2,675	2,459	2,591	1,992	2,047	29,007
うちオンライン	49	68	80	86	101	72	65	147	74	108	45	58	953
地図等の閲覧	10	356	10	7	2	0	2	12	0	15	14	55	483
その他	0	0	1	2	0	0	1	0	1	0	0	0	5
うちオンライン	0	0	0	0	0	0	0	0	0	0	0	0	0
合計	21,218	15,073	13,070	15,283	14,886	14,311	17,289	15,256	14,298	15,398	17,716	12,334	186,132

平成26年	H26.1	H26.2	H26.3	H26.4	H26.5	H26.6	H26.7	H26.8	H26.9	H26.10	H26.11	H26.12	合計
登記事項証明書	10,825	6,891	7,819	6,724	7,784	8,268	8,458	8,006	8,156	7,298	9,709	7,969	97,907
うちオンライン	1,514	1,257	1,616	1,897	1,616	1,451	1,742	1,477	1,619	1,563	1,454	1,770	18,976
要約書(閲覧)	5,125	2,731	901	7,229	5,040	3,376	6,254	4,178	2,567	3,422	4,073	2,474	47,370
印鑑証明	1,613	1,414	1,945	1,489	1,371	1,610	1,676	1,329	1,701	1,617	1,313	1,559	18,637
うちオンライン	40	0	60	30	30	30	30	0	32	40	10	25	327
地図等の写しの交付	2,134	1,667	1,982	2,199	3,336	1,876	2,674	2,694	3,336	2,096	4,710	1,672	30,376
うちオンライン	65	33	59	102	68	55	88	51	73	85	44	55	778
地図等の閲覧	38	0	2	4	2	4	129	1	16	20	226	0	442
その他	2	3	0	2	4	3	2	0	6	0	1	0	23
うちオンライン	0	0	0	0	0	2	0	0	0	0	0	0	2
合計	19,737	12,706	12,649	17,647	17,537	15,137	19,193	16,208	15,782	14,453	20,032	13,674	194,755

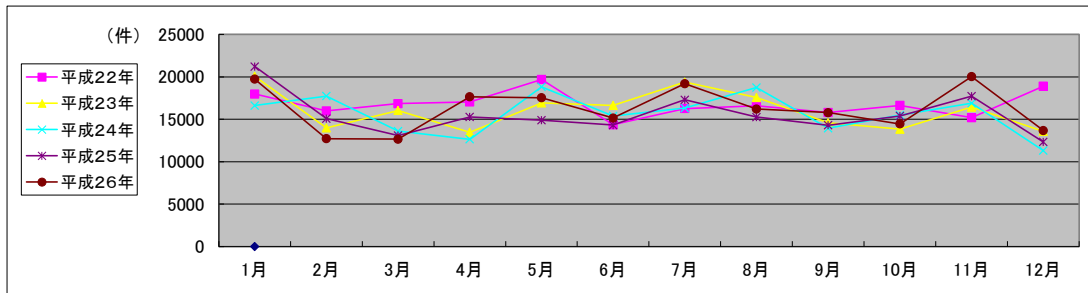

局名	前橋地方務局	
庁名	太田支局	
登記所外証明書発行請求機設置場所	館林市役所	
備考		

国が実施した年度
包括的民間委託を実施した年度

1 従来の実施に要した経費

(太田支局)

(単位:千円)

			平成22年度	平成23年度	平成24年度	平成25年度	平成26年度
計(a)	人件費	常勤職員	0	0	0	0	0
		非常勤職員 (うち登記所外)	4,133	-	-	-	-
	物件費	0	0	0	0	0	
	委託費等	委託費	19,889	21,914	21,914	18,828	20,023
		成功報酬等 旅費その他	0	0	0	0	0
計(a)			24,022	21,914	21,914	18,828	20,023
参考値(b)	退職給付費用		0	0	0	0	0
	減価償却費		0	0	0	0	0
間接部門費			0	0	0	0	0
(a)+(b)			24,022	21,914	21,914	18,828	20,023

(館林出張所)

			平成22年度	平成23年度	平成24年度	平成25年度	平成26年度
計(a)	人件費	常勤職員	-	-	-	-	-
		非常勤職員 (うち登記所外)	-	-	-	-	-
	物件費	-	-	-	-	-	
	委託費等	委託費	-	-	-	-	-
		成功報酬等 旅費その他	-	-	-	-	-
計(a)			-	-	-	-	-
参考値(b)	退職給付費用		-	-	-	-	-
	減価償却費		-	-	-	-	-
間接部門費			-	-	-	-	-
(a)+(b)			-	-	-	-	-

2 従来の実施に要した人員

(太田支局)

(単位:人)

	平成22年度	平成23年度	平成24年度	平成25年度	平成26年度
常勤職員	0.0	0.0	0.0	0.0	0.0
非常勤職員 (うち登記所外)	2.0	0.0	0.0	0.0	0.0
業務委託職員(民間)	7.3	7.0	6.8	6.6	6.5

(館林センター)

	平成22年度	平成23年度	平成24年度	平成25年度	平成26年度
常勤職員	-	-	-	0.0	0.0
非常勤職員 (うち登記所外)	-	-	-	0.0	0.0
業務委託職員(民間)	-	-	-	1.5	1.5

3 従来の実施方法等(従来の業務実施における取扱数量)

(1) 乙号事件数 次業のとおり

(2) 郵送請求收受数

H26.1	H26.2	H26.3	H26.4	H26.5	H26.6	H26.7	H26.8	H26.9	H26.10	H26.11	H26.12	合計
155	148	130	129	154	160	126	147	139	159	125	83	1,655

(3) 印刷/複写/閲覧/付記の割合

	印刷	複写	閲覧	付記
登記事項証明書	100%	0%		
要約書(閲覧)	100%		0%	
印鑑証明	100%			
地図等の写しの交付	100%	0%		
地図等の閲覧	0%		100%	
その他	0%	0%	0%	0%

(4) 乙号事件数の曜日別動向

月	火	水	木	金
20%	29%	16%	17%	18%

(5) 登記情報及び地図情報の電子データによる提供数

	平成24年		平成25年		平成26年	
	登記	地図	登記	地図	登記	地図
件数	1	8	3	21	5	22
筆個数	2,935		122,739		325,200	

(6) 請求書枚数の時間別動向

8:30～9:00	9:00～9:30	9:30～10:00	10:00～10:30	10:30～11:00	11:00～11:30
3%	5%	4%	7%	7%	10%
11:30～12:00	12:00～12:30	12:30～13:00	13:00～13:30	13:30～14:00	14:00～14:30
7%	3%	4%	5%	3%	10%
14:30～15:00	15:00～15:30	15:30～16:00	16:00～16:30	16:30～17:00	17:00～17:15
6%	7%	6%	6%	6%	1%

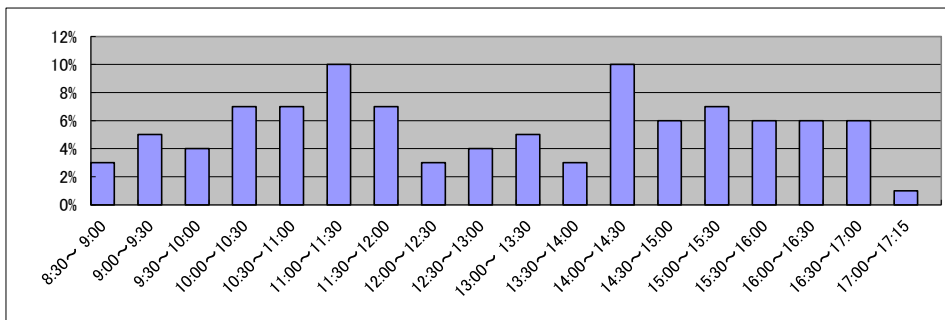

庁名	前橋地方務局太田支局
----	------------

(太田支局)

平成22年	H22.1	H22.2	H22.3	H22.4	H22.5	H22.6	H22.7	H22.8	H22.9	H22.10	H22.11	H22.12	合計
登記事項証明書	13,608	14,609	15,094	12,128	10,128	12,542	11,681	12,767	13,042	11,055	12,366	11,672	150,692
うちオンライン	1,332	1,521	1,905	1,859	1,303	1,570	1,629	1,477	1,422	1,586	1,381	1,744	18,729
要約書(閲覧)	4,543	4,836	3,852	3,428	3,506	3,551	4,091	4,897	3,952	6,631	4,208	3,897	51,392
印鑑証明	2,049	2,205	2,988	2,077	2,008	2,347	2,362	2,205	2,359	2,058	2,046	2,063	26,767
うちオンライン	0	0	0	0	0	0	0	0	0	0	0	0	0
地図等の写しの交付	4,004	4,002	4,553	3,979	4,045	4,194	3,742	4,310	4,147	3,637	3,713	3,341	47,667
うちオンライン	24	37	34	29	31	32	35	43	78	49	46	49	487
地図等の閲覧	1,066	860	515	164	10	205	387	280	723	2,924	827	399	8,360
その他	8	6	2	12	2	6	3	2	3	0	2	0	46
うちオンライン	0	0	0	0	0	0	0	0	0	0	0	0	0
合計	25,278	26,518	27,004	21,788	19,699	22,845	22,266	24,461	24,226	26,305	23,162	21,372	284,924

(太田支局)

平成23年	H23.1	H23.2	H23.3	H23.4	H23.5	H23.6	H23.7	H23.8	H23.9	H23.10	H23.11	H23.12	合計
登記事項証明書	12,117	19,261	11,950	10,390	11,715	11,666	10,359	12,720	11,501	13,241	11,713	11,371	148,004
うちオンライン	1,608	1,228	1,752	1,837	1,688	1,833	1,674	1,632	1,667	1,957	1,654	1,906	20,436
要約書(閲覧)	5,313	3,501	3,109	3,678	3,140	2,938	2,759	5,169	2,360	2,982	2,451	3,086	40,486
印鑑証明	2,093	1,721	2,649	1,875	1,727	2,233	2,088	2,086	2,135	2,176	2,200	2,142	25,125
うちオンライン	0	0	0	0	0	0	0	0	0	0	0	0	0
地図等の写しの交付	4,042	4,476	4,052	3,243	3,255	3,785	3,286	3,768	3,550	3,678	3,949	3,140	44,224
うちオンライン	56	51	63	55	74	53	85	72	100	80	81	106	876
地図等の閲覧	877	421	4,211	632	308	764	379	642	269	1,498	890	296	11,187
その他	0	1	0	1	0	0	10	0	0	5	4	1	22
うちオンライン	0	0	0	0	0	0	0	0	0	0	0	0	0
合計	24,442	29,381	25,971	19,819	20,145	21,386	18,881	24,385	19,815	23,580	21,207	20,036	269,048

平成24年	H24.1	H24.2	H24.3	H24.4	H24.5	H24.6	H24.7	H24.8	H24.9	H24.10	H24.11	H24.12	合計
登記事項証明書	12,162	13,209	11,463	10,509	10,767	12,989	11,932	11,834	10,994	11,751	11,076	10,392	139,078
うちオンライン	1,877	1,902	1,886	1,786	1,728	1,583	1,705	1,729	1,603	1,912	1,516	1,615	20,842
要約書(閲覧)	3,066	2,132	3,642	6,792	2,515	7,320	3,919	3,500	2,856	2,423	2,951	1,236	42,352
印鑑証明	2,297	2,498	2,970	2,228	2,217	2,320	2,476	2,140	2,297	2,455	2,360	2,148	28,406
うちオンライン	0	0	0	0	0	0	0	0	0	0	0	0	0
地図等の写しの交付	3,094	3,574	3,835	3,543	3,878	3,796	3,661	4,084	3,591	3,925	4,115	3,367	44,463
うちオンライン	109	68	38	47	41	27	25	46	40	64	40	19	564
地図等の閲覧	645	1,077	536	645	566	603	949	930	844	502	601	570	8,468
その他	5	4	1	4	4	3	2	1	3	1	0	3	31
うちオンライン	0	1	0	0	0	0	0	0	0	0	0	0	1
合計	21,269	22,494	22,447	23,721	19,947	27,031	22,939	22,489	20,585	21,057	21,103	17,716	262,798

平成25年	H25.1	H25.2	H25.3	H25.4	H25.5	H25.6	H25.7	H25.8	H25.9	H25.10	H25.11	H25.12	合計
登記事項証明書	11,395	12,901	11,796	12,260	13,440	12,149	14,601	11,584	11,492	12,980	11,788	11,244	147,630
うちオンライン	1,839	1,684	1,814	2,175	2,150	1,920	2,621	2,185	2,022	2,479	2,339	2,337	25,565
要約書(閲覧)	1,852	7,576	3,843	2,583	3,731	2,826	3,901	3,781	2,965	3,105	4,112	4,007	44,282
印鑑証明	2,221	2,650	2,950	1,999	2,204	2,233	2,417	2,030	2,360	2,364	2,121	2,158	27,707
うちオンライン	0	0	0	0	0	0	0	0	0	3	0	0	3
地図等の写しの交付	3,622	3,788	3,807	3,066	3,421	3,154	3,438	3,628	3,089	3,683	4,719	3,352	42,767
うちオンライン	67	29	54	63	106	70	90	99	158	109	82	76	1,003
地図等の閲覧	667	559	401	522	562	532	2,729	291	272	470	361	348	7,714
その他	1	1	1	2	1	3	4	0	3	1	1	2	20
うちオンライン	0	0	0	0	0	1	0	0	0	0	0	0	1
合計	19,758	27,475	22,798	20,432	23,359	20,897	27,090	21,314	20,181	22,603	23,102	21,111	270,120

平成26年	H26.1	H26.2	H26.3	H26.4	H26.5	H26.6	H26.7	H26.8	H26.9	H26.10	H26.11	H26.12	合計
登記事項証明書	11,971	12,949	13,481	11,590	12,755	11,006	12,095	10,237	11,135	11,339	8,973	10,207	137,738
うちオンライン	2,212	1,862	2,088	2,056	1,981	2,107	2,298	1,790	1,760	2,218	1,591	1,930	23,893
要約書(閲覧)	2,874	5,392	2,039	3,838	4,088	5,310	2,542	6,116	4,067	3,827	3,730	5,968	49,791
印鑑証明	2,434	2,322	3,303	2,088	2,253	2,469	2,591	1,817	2,484	2,302	2,089	2,292	28,444
うちオンライン	0	1	1	0	0	0	1	0	0	87	0	1	91
地図等の写しの交付	3,138	2,863	3,196	2,747	3,277	3,213	3,637	2,814	3,520	2,956	2,658	2,601	36,620
うちオンライン	127	79	91	71	81	65	56	63	102	0	80	59	874
地図等の閲覧	157	229	681	406	419	373	526	422	338	298	272	306	4,427
その他	0	2	3	0	0	1	2	0	0	5	46	5	64
うちオンライン	0	0	0	0	0	0	0	0	0	0	0	0	0
合計	20,574	23,757	22,703	20,669	22,792	22,372	21,393	21,406	21,544	20,727	17,768	21,379	257,084

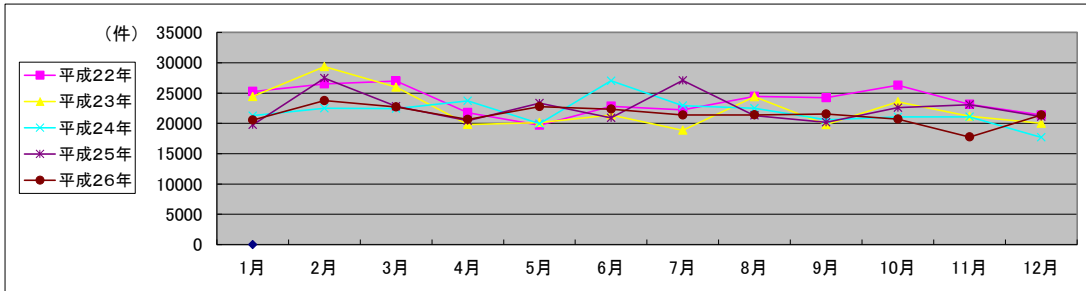

局名	前橋地方務局
庁名	沼田支局
登記所外証明書 発行請求機 設置場所	
備考	

国が実施した年度
包括的民間委託を実施した年度

1 従来の実施に要した経費

(単位:千円)

			平成22年度	平成23年度	平成24年度	平成25年度	平成26年度
人件費	常勤職員		0	0	0	0	0
	非常勤職員 (うち登記所外)		0	0	0	0	0
物件費			0	0	0	0	0
委託費等	委託費		7,048	5,933	5,933	5,098	5,422
	成功報酬等		0	0	0	0	0
	旅費その他		0	0	0	0	0
計(a)			7,048	5,933	5,933	5,098	5,422
参考 値(b)	退職給付費用		0	0	0	0	0
	減価償却費		0	0	0	0	0
	間接部門費		0	0	0	0	0
(a)+(b)			7,048	5,933	5,933	5,098	5,422

2 従来の実施に要した人員

(単位:人)

	平成22年度	平成23年度	平成24年度	平成25年度	平成26年度
常勤職員	0.0	0.0	0.0	0.0	0.0
非常勤職員 (うち登記所外)	0.0	0.0	0.0	0.0	0.0
業務委託職員(民間)	2.2	3.0	3.1	3.3	2.7

3 従来の実施方法等(従来業務実施における取扱数量)

(1) 乙号事件数 次葉のとおり

(2) 郵送請求收受数

H26.1	H26.2	H26.3	H26.4	H26.5	H26.6	H26.7	H26.8	H26.9	H26.10	H26.11	H26.12	合計
10	11	9	16	12	15	12	11	10	16	7	8	137

(3) 印刷/複写/閲覧/付記の割合

	印刷	複写	閲覧	付記
登記事項証明書	99%	1%		
要約書(閲覧)	97%		3%	
印鑑証明	100%			
地図等の写しの交付	100%	0%		
地図等の閲覧	0%		100%	
その他	0%	0%	0%	0%

(4) 乙号事件数の曜日別動向

月	火	水	木	金
18%	26%	35%	11%	10%

(5) 登記情報及び地図情報の電子データによる提供数

	平成24年		平成25年		平成26年	
	登記	地図	登記	地図	登記	地図
件数	1	0	0	0	0	0
筆個数	429	0	0	0	0	0

(6) 請求書枚数の時間別動向

8:30~9:00	9:00~9:30	9:30~10:00	10:00~10:30	10:30~11:00	11:00~11:30
	1%	3%	13%	8%	3%
11:30~12:00		3%	13%	3%	4%
	9%	2%	1%	9%	8%
14:30~15:00		2%	1%	8%	8%
	4%	12%	2%	7%	5%
					1%

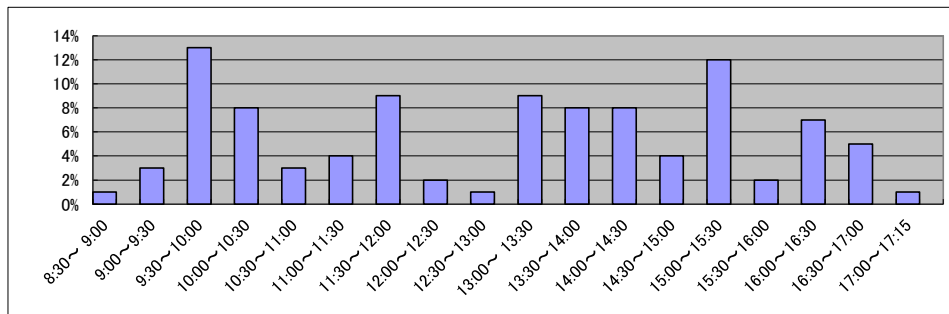

庁名	前橋地方務局沼田支局
----	------------

平成22年	H22.1	H22.2	H22.3	H22.4	H22.5	H22.6	H22.7	H22.8	H22.9	H22.10	H22.11	H22.12	合計
登記事項証明書	3,834	3,541	3,051	2,199	2,305	3,302	2,555	2,727	3,574	2,875	2,799	2,169	34,931
うちオンライン	572	497	227	504	360	593	441	606	634	504	500	409	5,847
要約書(閲覧)	2,122	2,165	3,222	1,753	2,047	4,853	2,835	1,955	3,064	3,389	1,785	1,308	30,498
印鑑証明	369	455	613	443	383	505	464	448	406	440	421	482	5,429
うちオンライン	0	0	0	1	0	0	0	0	0	0	0	0	1
地図等の写しの交付	844	919	1,134	884	827	1,013	1,026	910	1,180	1,434	866	972	12,009
うちオンライン	1	3	4	9	3	6	4	2	2	5	5	9	53
地図等の閲覧	133	81	211	356	262	416	244	728	677	196	221	162	3,687
その他	0	0	0	0	0	0	0	0	0	0	0	1	1
うちオンライン	0	0	0	0	0	0	0	0	0	0	0	0	0
合計	7,302	7,161	8,231	5,635	5,824	10,089	7,124	6,768	8,901	8,334	6,092	5,094	86,555

平成23年	H23.1	H23.2	H23.3	H23.4	H23.5	H23.6	H23.7	H23.8	H23.9	H23.10	H23.11	H23.12	合計
登記事項証明書	1,994	2,835	2,511	2,857	2,223	3,172	3,406	2,269	3,066	2,588	3,130	2,482	32,533
うちオンライン	388	432	520	430	347	401	459	424	532	593	459	426	5,411
要約書(閲覧)	1,579	1,431	9,737	3,309	2,178	3,293	3,051	5,017	1,186	3,117	2,563	1,694	38,155
印鑑証明	399	498	524	371	414	448	396	396	435	338	392	474	5,085
うちオンライン	0	0	0	0	0	0	0	0	0	0	0	0	0
地図等の写しの交付	838	874	792	891	806	931	693	714	875	631	619	665	9,329
うちオンライン	4	7	2	2	6	1	1	0	12	10	2	8	55
地図等の閲覧	161	348	1,588	864	477	610	1,470	1,582	519	1,099	1,156	319	10,193
その他	0	0	0	1	0	0	0	0	0	0	0	0	1
うちオンライン	0	0	0	0	0	0	0	0	0	0	0	0	0
合計	4,971	5,986	15,152	8,293	6,098	8,454	9,016	9,978	6,081	7,773	7,860	5,634	95,296

平成24年	H24.1	H24.2	H24.3	H24.4	H24.5	H24.6	H24.7	H24.8	H24.9	H24.10	H24.11	H24.12	合計
登記事項証明書	2,251	2,999	3,015	2,179	2,570	2,281	2,222	2,294	2,883	3,050	3,130	2,562	31,436
うちオンライン	352	459	388	449	374	622	457	344	415	578	551	469	5,458
要約書(閲覧)	1,713	1,647	1,345	2,060	1,961	1,412	1,866	1,594	3,515	1,833	1,167	1,946	22,059
印鑑証明	362	556	566	368	439	426	497	377	393	429	376	425	5,214
うちオンライン	0	0	0	0	0	0	0	0	0	0	0	0	0
地図等の写しの交付	597	665	559	634	699	727	569	855	1,244	1,146	857	591	9,143
うちオンライン	0	8	1	4	7	9	3	5	6	7	9	4	63
地図等の閲覧	598	354	195	427	324	306	805	329	104	325	432	159	4,358
その他	0	1	0	0	0	0	0	0	0	1	1	0	3
うちオンライン	0	0	0	0	0	0	0	0	0	0	0	0	0
合計	5,521	6,222	5,680	5,668	5,993	5,152	5,959	5,449	8,139	6,784	5,963	5,683	72,213

平成25年	H25.1	H25.2	H25.3	H25.4	H25.5	H25.6	H25.7	H25.8	H25.9	H25.10	H25.11	H25.12	合計
登記事項証明書	2,574	3,297	2,319	2,182	2,603	2,530	2,770	2,575	2,584	4,546	2,156	2,384	32,520
うちオンライン	431	435	440	405	590	430	537	495	812	451	377	567	5,970
要約書(閲覧)	979	742	2,395	2,740	4,011	2,025	2,540	1,848	1,183	1,229	1,024	837	21,553
印鑑証明	414	538	561	362	409	398	414	345	412	473	401	433	5,160
うちオンライン	0	0	0	0	0	0	0	0	0	0	0	0	0
地図等の写しの交付	472	548	832	724	602	607	737	633	719	1,064	527	428	7,893
うちオンライン	6	3	8	6	20	14	34	17	31	17	19	13	188
地図等の閲覧	202	118	154	286	377	215	1,937	384	99	907	271	165	5,115
その他	0	0	0	0	0	0	0	0	0	0	0	0	0
うちオンライン	0	0	0	0	0	0	0	0	0	0	0	0	0
合計	4,641	5,243	6,261	6,294	8,002	5,775	8,398	5,785	4,997	8,219	4,379	4,247	72,241

平成26年	H26.1	H26.2	H26.3	H26.4	H26.5	H26.6	H26.7	H26.8	H26.9	H26.10	H26.11	H26.12	合計
登記事項証明書	2,441	2,325	2,855	2,385	2,315	3,334	2,358	2,467	3,131	2,661	3,102	2,964	32,338
うちオンライン	445	521	552	494	531	445	501	385	454	462	579	477	5,846
要約書(閲覧)	1,504	2,211	1,347	3,493	1,532	1,687	2,953	1,744	1,480	1,268	1,634	866	21,719
印鑑証明	405	429	545	376	399	446	421	296	441	408	390	399	4,955
うちオンライン	0	0	0	0	0	0	0	0	0	0	0	0	0
地図等の写しの交付	648	612	449	577	584	829	869	893	607	705	527	687	7,987
うちオンライン	13	11	15	6	18	37	15	21	13	22	14	7	192
地図等の閲覧	153	84	95	835	110	139	112	258	441	129	106	126	2,588
その他	2	0	0	0	2	6	2	4	2	0	6	3	27
うちオンライン	0	0	0	0	2	4	2	4	2	0	6	1	21
合計	5,153	5,661	5,291	7,666	4,942	6,441	6,715	5,662	6,102	5,171	5,765	5,045	69,614

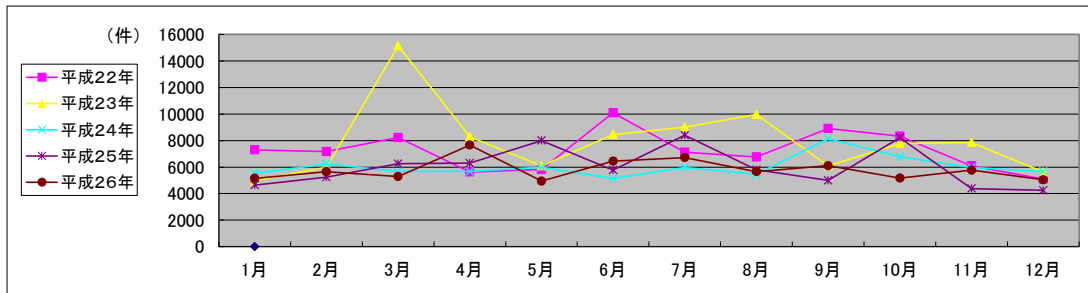

局名	前橋地方務局
庁名	富岡支局
登記所外証明書 発行請求機 設置場所	
備考	

国が実施した年度
包括的民間委託を実施した年度

1 従来の実施に要した経費

(単位:千円)

			平成22年度	平成23年度	平成24年度	平成25年度	平成26年度
人件費	常勤職員		0	0	0	0	0
	非常勤職員 (うち登記所外)		0	0	0	0	0
物件費			0	0	0	0	0
委託費等	委託費		5,125	5,070	5,070	4,356	4,633
	成功報酬等		0	0	0	0	0
	旅費その他		0	0	0	0	0
計(a)			5,125	5,070	5,070	4,356	4,633
参考 値(b)	退職給付費用		0	0	0	0	0
	減価償却費		0	0	0	0	0
	間接部門費		0	0	0	0	0
(a)+(b)			5,125	5,070	5,070	4,356	4,633

2 従来の実施に要した人員

(単位:人)

	平成22年度	平成23年度	平成24年度	平成25年度	平成26年度
常勤職員	0.0	0.0	0.0	0.0	0.0
非常勤職員 (うち登記所外)	0.0	0.0	0.0	0.0	0.0
業務委託職員(民間)	2.7	2.9	2.6	2.9	2.9

3 従来の実施方法等(従来業務実施における取扱数量)

(1) 乙号事件数 次葉のとおり

(2) 郵送請求受取数

H26.1	H26.2	H26.3	H26.4	H26.5	H26.6	H26.7	H26.8	H26.9	H26.10	H26.11	H26.12	合計
10	14	18	13	16	24	14	14	7	7	12	11	160

(3) 印刷/複写/閲覧/付記の割合

	印刷	複写	閲覧	付記
登記事項証明書	88%	12%		
要約書(閲覧)	51%		49%	
印鑑証明	100%			
地図等の写しの交付	62%	38%		
地図等の閲覧	88%		13%	
その他	0%	0%	0%	0%

(4) 乙号事件数の曜日別動向

月	火	水	木	金
22%	16%	21%	20%	21%

(5) 登記情報及び地図情報の電子データによる提供数

	平成24年		平成25年		平成26年	
	登記	地図	登記	地図	登記	地図
件数	2	6	0	0	1	5
筆個数	1,931		0		2,000	

(6) 請求書枚数の時間別動向

8:30~9:00	9:00~9:30	9:30~10:00	10:00~10:30	10:30~11:00	11:00~11:30
	2%	10%	5%	13%	6%
11:30~12:00	12:00~12:30	12:30~13:00	13:00~13:30	13:30~14:00	14:00~14:30
10%	1%	2%	1%	6%	10%
14:30~15:00	15:00~15:30	15:30~16:00	16:00~16:30	16:30~17:00	17:00~17:15
8%	6%	7%	6%	2%	0%

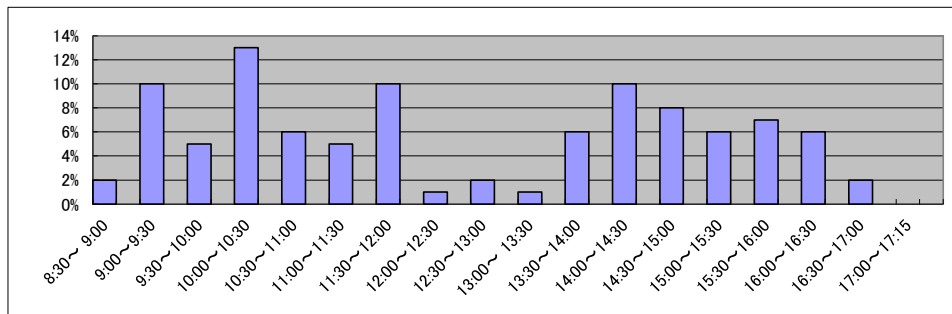

庁名	前橋地方務局富岡支局
----	------------

平成22年	H22.1	H22.2	H22.3	H22.4	H22.5	H22.6	H22.7	H22.8	H22.9	H22.10	H22.11	H22.12	合計
登記事項証明書	2,244	2,473	2,506	2,188	2,234	2,892	3,560	2,372	1,969	2,457	2,114	2,554	29,563
うちオンライン	286	382	413	505	295	323	442	315	326	299	369	425	4,380
要約書(閲覧)	1,869	2,968	1,120	4,715	1,319	2,296	1,744	1,851	1,758	1,492	1,813	769	23,714
印鑑証明	327	343	508	365	385	424	390	284	381	287	325	332	4,351
うちオンライン	0	0	0	0	0	0	0	0	0	0	0	0	0
地図等の写しの交付	504	537	911	582	612	759	791	585	719	455	703	651	7,809
うちオンライン	0	4	4	0	0	0	4	1	0	0	0	0	13
地図等の閲覧	544	683	617	1,100	2,046	406	580	376	698	360	386	326	8,122
その他	0	1	1	0	0	2	0	0	1	1	0	0	6
うちオンライン	0	0	0	0	0	0	0	0	0	0	0	0	0
合計	5,488	7,005	5,663	8,950	6,596	6,779	7,065	5,468	5,526	5,052	5,341	4,632	73,565

平成23年	H23.1	H23.2	H23.3	H23.4	H23.5	H23.6	H23.7	H23.8	H23.9	H23.10	H23.11	H23.12	合計
登記事項証明書	2,540	2,932	2,144	1,522	2,194	1,917	2,012	2,449	1,696	1,890	2,373	1,998	25,667
うちオンライン	254	272	480	271	394	341	331	339	415	255	610	270	4,232
要約書(閲覧)	1,295	1,176	2,181	2,693	3,086	3,218	1,666	2,341	794	1,572	858	3,062	23,942
印鑑証明	393	368	427	244	301	359	300	312	326	339	346	315	4,030
うちオンライン	0	0	0	0	0	0	0	0	0	0	0	0	0
地図等の写しの交付	740	722	614	1,325	633	552	612	729	591	479	524	678	8,199
うちオンライン	11	2	3	48	8	10	8	4	17	7	4	13	135
地図等の閲覧	960	715	499	1,988	283	429	390	644	310	366	424	448	7,456
その他	0	0	0	0	1	0	0	0	1	0	0	0	2
うちオンライン	0	0	0	0	1	0	0	0	1	0	0	0	2
合計	5,928	5,913	5,865	7,772	6,498	6,475	4,980	6,475	3,718	4,646	4,525	6,501	69,296

平成24年	H24.1	H24.2	H24.3	H24.4	H24.5	H24.6	H24.7	H24.8	H24.9	H24.10	H24.11	H24.12	合計
登記事項証明書	1,666	2,933	2,707	3,576	1,833	2,678	2,723	3,129	1,561	2,007	2,861	1,759	29,433
うちオンライン	284	357	294	475	331	344	297	307	320	340	620	288	4,257
要約書(閲覧)	867	875	772	2,242	3,030	2,505	1,389	1,830	1,599	1,533	1,173	634	18,449
印鑑証明	348	387	505	356	315	431	325	316	373	383	390	309	4,438
うちオンライン	0	0	0	0	0	0	0	0	0	0	0	0	0
地図等の写しの交付	522	607	473	538	518	543	546	575	569	584	704	467	6,646
うちオンライン	24	4	10	7	11	17	6	14	8	29	84	8	222
地図等の閲覧	345	556	343	585	211	490	372	428	198	275	386	246	4,435
その他	0	0	0	0	0	0	0	0	0	0	0	1	1
うちオンライン	0	0	0	0	0	0	0	0	0	0	0	0	0
合計	3,748	5,358	4,800	7,297	5,907	6,647	5,355	6,278	4,300	4,782	5,514	3,416	63,402

平成25年	H25.1	H25.2	H25.3	H25.4	H25.5	H25.6	H25.7	H25.8	H25.9	H25.10	H25.11	H25.12	合計
登記事項証明書	1,892	2,328	2,037	2,534	2,374	3,332	2,839	1,933	2,212	2,291	2,774	2,027	28,573
うちオンライン	339	283	243	387	445	217	308	250	317	324	380	422	3,915
要約書(閲覧)	3,547	1,174	1,097	2,073	1,671	1,240	1,308	2,101	888	975	1,222	790	18,086
印鑑証明	365	410	479	354	346	323	397	302	370	340	344	338	4,368
うちオンライン	0	0	0	0	0	0	0	0	0	0	0	2	2
地図等の写しの交付	556	873	474	542	514	568	496	522	411	503	460	453	6,372
うちオンライン	7	10	1	29	64	10	6	10	12	11	12	6	178
地図等の閲覧	145	353	260	708	290	168	494	935	180	160	527	227	4,447
その他	0	0	0	0	0	0	0	0	0	0	0	0	0
うちオンライン	0	0	0	0	0	0	0	0	0	0	0	0	0
合計	6,505	5,138	4,347	6,211	5,195	5,631	5,534	5,793	4,061	4,269	5,327	3,835	61,846

平成26年	H26.1	H26.2	H26.3	H26.4	H26.5	H26.6	H26.7	H26.8	H26.9	H26.10	H26.11	H26.12	合計
登記事項証明書	2,376	1,918	2,003	1,957	2,192	3,029	2,392	1,886	2,932	2,178	2,559	2,728	28,150
うちオンライン	314	245	339	367	363	397	288	322	379	386	322	339	4,061
要約書(閲覧)	1,310	426	2,013	1,576	1,569	1,798	916	3,585	2,345	927	1,099	758	18,322
印鑑証明	360	372	470	320	353	375	394	311	418	363	317	288	4,341
うちオンライン	0	0	0	0	1	3	4	1	0	0	0	1	10
地図等の写しの交付	359	317	776	565	488	502	397	426	454	452	378	387	5,501
うちオンライン	21	11	12	37	7	2	44	17	38	16	3	4	212
地図等の閲覧	336	86	275	244	221	287	178	416	316	301	231	279	3,170
その他	0	0	0	0	0	0	0	0	0	0	0	0	0
うちオンライン	0	0	0	0	0	0	0	0	0	0	0	0	0
合計	4,741	3,119	5,537	4,662	4,823	5,991	4,277	6,624	6,465	4,221	4,584	4,440	59,484

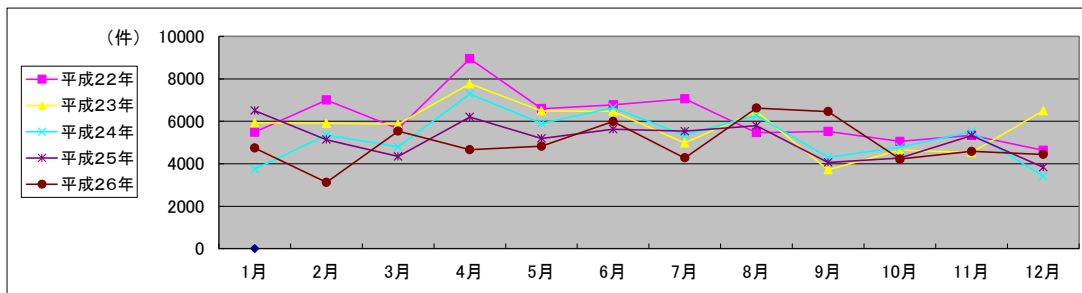

局名	前橋地方務局
庁名	中之条支局
登記所外証明書 発行請求機 設置場所	
備考	

国が実施した年度
包括的民間委託を実施した年度

1 従来の実施に要した経費

(単位:千円)

		平成22年度	平成23年度	平成24年度	平成25年度	平成26年度
計(a)	人件費					
	常勤職員	5,107	0	0	0	0
	非常勤職員 (うち登記所外)	0	0	0	0	0
	物件費	0	0	0	0	0
	委託費等					
	委託費	0	4,874	4,850	6,846	7,281
	成功報酬等	0	0	0	0	0
	旅費その他	0	0	0	0	0
参	退職給付費用	847	0	0	0	0
考	減価償却費	0	0	0	0	0
値(b)	間接部門費	411	0	0	0	0
(a)+(b)		6,365	4,874	4,850	6,846	7,281

※ 委託業務の停止期間中(平成24年7月2日~同年8月3日)は、国が委託業務を実施。

2 従来の実施に要した人員

(単位:人)

	平成22年度	平成23年度	平成24年度	平成25年度	平成26年度
常勤職員	1.0	0.0	0.0	0.0	0.0
非常勤職員 (うち登記所外)	0.0	0.0	0.0	0.0	0.0
業務委託職員(民間)	0.0	2.3	2.9	3.1	2.9

3 従来の実施方法等(従来業務実施における取扱数量)

(1) 乙号事件数 次葉のとおり

(2) 郵送請求收受数

H26.1	H26.2	H26.3	H26.4	H26.5	H26.6	H26.7	H26.8	H26.9	H26.10	H26.11	H26.12	合計
53	37	45	61	50	60	70	40	52	48	41	30	587

(3) 印刷/複写/閲覧/付記の割合

	印刷	複写	閲覧	付記
登記事項証明書	93%	7%		
要約書(閲覧)	100%		0%	
印鑑証明	100%			
地図等の写しの交付	98%	2%		
地図等の閲覧	0%		0%	
その他	0%	0%	0%	0%

(4) 乙号事件数の曜日別動向

月	火	水	木	金
22%	21%	19%	17%	21%

(5) 登記情報及び地図情報の電子データによる提供数

	平成24年		平成25年		平成26年	
	登記	地図	登記	地図	登記	地図
件数	2	64	2	0	2	0
筆個数	3,405		108,674		110,500	

(6) 請求書枚数の時間別動向

8:30~9:00	9:00~9:30	9:30~10:00	10:00~10:30	10:30~11:00	11:00~11:30
0%	5%	3%	13%	10%	4%
11:30~12:00	12:00~12:30	12:30~13:00	13:00~13:30	13:30~14:00	14:00~14:30
4%	4%	0%	4%	7%	6%
14:30~15:00	15:00~15:30	15:30~16:00	16:00~16:30	16:30~17:00	17:00~17:15
13%	9%	1%	16%	1%	0%

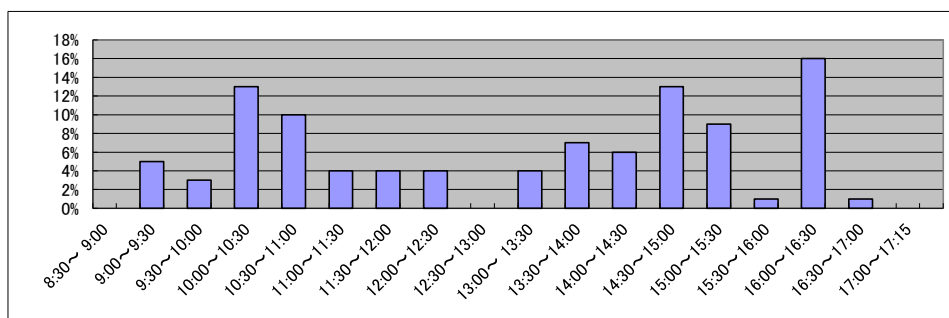

庁名	前橋地方事務局中之条支局
----	--------------

平成22年	H22.1	H22.2	H22.3	H22.4	H22.5	H22.6	H22.7	H22.8	H22.9	H22.10	H22.11	H22.12	合計
登記事項証明書	4,874	2,871	5,335	2,613	2,421	2,989	2,883	2,551	3,005	3,073	3,379	2,279	38,273
うちオンライン	298	328	432	402	401	454	299	340	554	422	383	461	4,774
要約書(閲覧)	2,238	5,106	2,843	7,919	11,221	23,315	26,420	5,856	25,901	6,662	6,599	33,918	157,998
印鑑証明	269	291	436	319	301	319	337	319	308	292	312	279	3,782
うちオンライン	0	0	0	0	0	0	0	0	0	0	0	0	0
地図等の写しの交付	698	737	769	807	796	806	710	1,145	1,051	804	900	829	10,052
うちオンライン	0	0	0	0	0	0	0	0	0	0	0	0	0
地図等の閲覧	367	412	311	222	182	491	309	3,050	178	341	258	144	6,265
その他	1	0	0	0	0	0	0	0	0	0	0	0	1
うちオンライン	0	0	0	0	0	0	0	0	0	0	0	0	0
合計	8,447	9,417	9,694	11,880	14,921	27,920	30,659	12,921	30,443	11,172	11,448	37,449	216,371

平成23年	H23.1	H23.2	H23.3	H23.4	H23.5	H23.6	H23.7	H23.8	H23.9	H23.10	H23.11	H23.12	合計
登記事項証明書	2,384	3,319	2,478	3,078	2,792	2,818	3,330	2,435	3,194	2,845	2,282	2,453	33,408
うちオンライン	377	354	437	404	463	387	319	296	349	246	315	346	4,293
要約書(閲覧)	5,925	5,537	3,414	11,135	1,890	3,705	1,556	2,328	5,520	3,196	1,939	1,054	47,199
印鑑証明	232	232	455	260	258	294	271	222	292	264	252	267	3,299
うちオンライン	0	0	0	0	0	0	0	0	0	0	0	0	0
地図等の写しの交付	775	1,060	843	929	809	1,007	1,090	1,444	1,002	1,078	1,039	807	11,883
うちオンライン	0	2	20	13	8	30	21	15	8	14	15	28	174
地図等の閲覧	272	250	143	133	91	113	147	76	258	326	137	196	2,142
その他	0	0	0	0	0	0	0	0	0	0	1	0	1
うちオンライン	0	0	0	0	0	0	0	0	0	0	0	0	0
合計	9,588	10,398	7,333	15,535	5,840	7,937	6,394	6,505	10,266	7,709	5,650	4,777	97,932

平成24年	H24.1	H24.2	H24.3	H24.4	H24.5	H24.6	H24.7	H24.8	H24.9	H24.10	H24.11	H24.12	合計
登記事項証明書	2,241	3,088	2,651	2,061	2,485	2,638	3,111	3,975	2,410	15,504	6,216	2,726	49,106
うちオンライン	297	316	231	340	260	310	379	279	237	306	320	377	3,652
要約書(閲覧)	2,657	1,357	1,504	1,919	2,360	4,479	3,862	2,056	1,042	4,104	797	1,212	27,349
印鑑証明	221	309	425	238	298	290	255	221	332	239	312	297	3,437
うちオンライン	0	0	0	0	0	0	0	0	0	0	0	0	0
地図等の写しの交付	804	973	888	802	620	895	790	1,039	819	1,388	987	621	10,626
うちオンライン	20	23	9	28	20	11	43	18	9	32	6	13	232
地図等の閲覧	266	60	90	29	1,006	144	210	198	132	355	53	55	2,598
その他	0	0	0	0	0	0	0	0	0	0	0	2	2
うちオンライン	0	0	0	0	0	0	0	0	0	0	0	0	0
合計	6,189	5,787	5,558	5,049	6,769	8,446	8,228	7,489	4,735	21,590	8,365	4,913	93,118

平成25年	H25.1	H25.2	H25.3	H25.4	H25.5	H25.6	H25.7	H25.8	H25.9	H25.10	H25.11	H25.12	合計
登記事項証明書	3,333	2,942	2,694	2,628	7,144	3,435	3,172	2,770	2,535	4,040	2,721	2,509	39,923
うちオンライン	344	344	287	250	228	284	287	269	233	326	328	351	3,531
要約書(閲覧)	2,614	1,004	782	2,524	3,238	2,708	1,961	3,624	827	1,298	5,411	1,295	27,286
印鑑証明	337	428	415	261	272	246	311	211	294	300	291	312	3,678
うちオンライン	0	0	0	0	0	0	0	0	0	0	0	0	0
地図等の写しの交付	695	577	627	820	4,597	673	540	1,024	688	946	620	489	12,296
うちオンライン	42	5	9	10	22	23	23	12	26	16	5	24	217
地図等の閲覧	88	66	81	161	498	331	3,832	99	176	60	60	37	5,489
その他	0	0	0	0	0	0	4	0	0	0	0	0	4
うちオンライン	0	0	0	0	0	0	0	0	0	0	0	0	0
合計	7,067	5,017	4,599	6,394	15,749	7,393	9,820	7,728	4,520	6,644	9,103	4,642	88,676

平成26年	H26.1	H26.2	H26.3	H26.4	H26.5	H26.6	H26.7	H26.8	H26.9	H26.10	H26.11	H26.12	合計
登記事項証明書	2,777	3,595	2,385	2,483	3,496	2,757	4,480	2,787	2,630	3,030	2,720	2,298	35,438
うちオンライン	365	203	276	317	313	292	328	285	291	298	256	310	3,534
要約書(閲覧)	3,208	3,736	1,732	6,609	3,195	3,746	3,178	4,632	3,355	4,397	1,499	4,771	44,058
印鑑証明	232	283	439	288	251	341	272	233	316	322	257	266	3,500
うちオンライン	0	0	0	0	0	0	0	0	0	0	0	0	0
地図等の写しの交付	506	505	592	1,168	1,049	1,069	1,265	706	733	781	608	705	9,687
うちオンライン	6	10	17	10	12	9	26	15	8	14	12	6	145
地図等の閲覧	22	30	40	78	47	221	183	54	29	36	43	15	798
その他	0	0	0	0	0	0	0	0	0	0	0	0	0
うちオンライン	0	0	0	0	0	0	0	0	0	0	0	0	0
合計	6,745	8,149	5,188	10,626	8,038	8,134	9,378	8,412	7,063	8,566	5,127	8,055	93,481

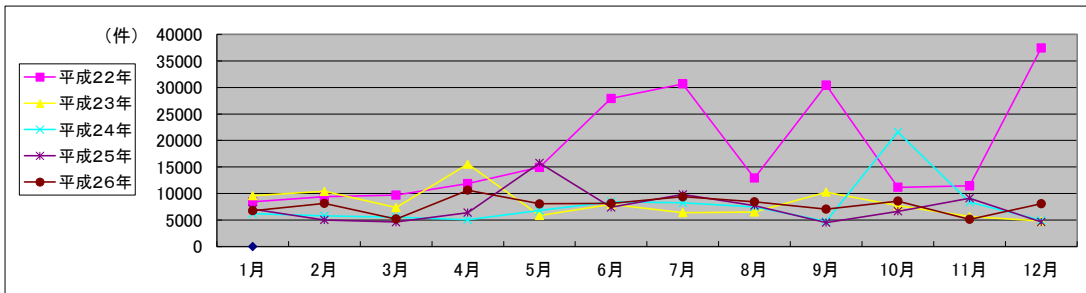

局名	前橋地方務局
庁名	洪川出張所
登記所外証明書 発行請求機 設置場所	
備考	

国が実施した年度
包括的民間委託を実施した年度

1 従来の実施に要した経費

(単位:千円)

			平成22年度	平成23年度	平成24年度	平成25年度	平成26年度
人件費	常勤職員		0	0	0	0	0
	非常勤職員 (うち登記所外)		0	0	0	0	0
物件費			0	0	0	0	0
委託費等	委託費		7,476	6,631	6,631	5,697	6,059
	成功報酬等		0	0	0	0	0
	旅費その他		0	0	0	0	0
計(a)			7,476	6,631	6,631	5,697	6,059
参考 値(b)	退職給付費用		0	0	0	0	0
	減価償却費		0	0	0	0	0
	間接部門費		0	0	0	0	0
(a)+(b)			7,476	6,631	6,631	5,697	6,059

2 従来の実施に要した人員

(単位:人)

	平成22年度	平成23年度	平成24年度	平成25年度	平成26年度
常勤職員	0.0	0.0	0.0	0.0	0.0
非常勤職員 (うち登記所外)	0.0	0.0	0.0	0.0	0.0
業務委託職員(民間)	3.3	3.0	3.4	3.9	4.0

3 従来の実施方法等(従来業務実施における取扱数量)

(1) 乙号事件数 次葉のとおり

(2) 郵送請求受取数

H26.1	H26.2	H26.3	H26.4	H26.5	H26.6	H26.7	H26.8	H26.9	H26.10	H26.11	H26.12	合計
23	15	14	12	11	21	8	7	8	13	7	8	147

(3) 印刷/複写/閲覧/付記の割合

	印刷	複写	閲覧	付記
登記事項証明書	83%	17%		
要約書(閲覧)	100%		0%	
印鑑証明	100%			
地図等の写しの交付	100%	0%		
地図等の閲覧	0%		100%	
その他	0%	0%	0%	0%

(4) 乙号事件数の曜日別動向

月	火	水	木	金
20%	26%	14%	21%	19%

(5) 登記情報及び地図情報の電子データによる提供数

	平成24年		平成25年		平成26年	
	登記	地図	登記	地図	登記	地図
件数	5	13	3	19	1	7
筆個数	821		1,917		28,000	

(6) 請求書枚数の時間別動向

8:30~9:00	9:00~9:30	9:30~10:00	10:00~10:30	10:30~11:00	11:00~11:30
	3%	6%	8%	17%	10%
11:30~12:00	12:00~12:30	12:30~13:00	13:00~13:30	13:30~14:00	14:00~14:30
	4%	2%	8%	4%	3%
14:30~15:00	15:00~15:30	15:30~16:00	16:00~16:30	16:30~17:00	17:00~17:15
	9%	4%	3%	3%	2%

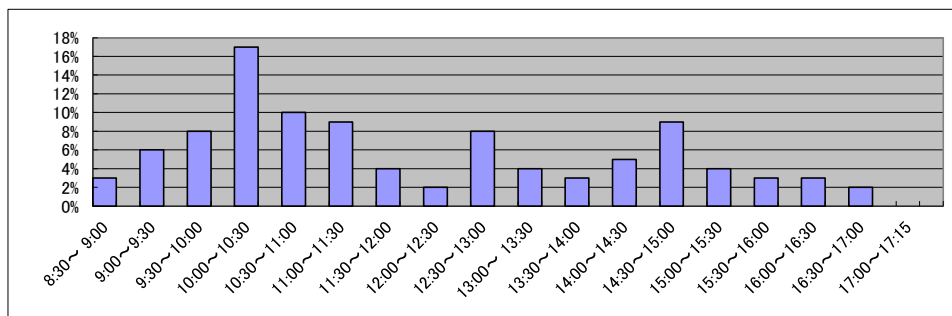

局名	静岡地方法務局	登記所外証明書 発行請求機設置庁	沼津支局	熱海出張所
			富士支局	
			浜松支局	

国が実施した年度
包括的民間委託を実施した年度

1 従来の実施に要した経費(単位:千円)

平成19年度民間委託実施庁: 本局

			平成22年度	平成23年度	平成24年度	平成25年度	平成26年度
人件費	常勤職員		0	0	0	0	0
	非常勤職員		0	0	0	0	0
	(うち登記所外)		(0)	(0)	(0)	(0)	(0)
委託費等	委託費		49,000	34,845	33,854	35,985	36,997
計			49,000	34,845	33,854	35,985	36,997

平成20年度民間委託実施庁: なし

			平成22年度	平成23年度	平成24年度	平成25年度	平成26年度
人件費	常勤職員						
	非常勤職員						
	(うち登記所外)						
委託費等	委託費						
計			0	0	0	0	0

平成21年度民間委託実施庁: 沼津・清水・熱海

			平成22年度	平成23年度	平成24年度	平成25年度	平成26年度
人件費	常勤職員		0	0	0	0	0
	非常勤職員		13,797	0	0	0	0
	(うち登記所外)		(13,797)	(0)	(0)	(0)	(0)
委託費等	委託費		83,183	54,436	52,889	56,218	57,800
計			96,980	54,436	52,889	56,218	57,800

平成22年度民間委託実施庁: 浜松

			平成22年度	平成23年度	平成24年度	平成25年度	平成26年度
人件費	常勤職員		0	0	0	0	0
	非常勤職員		0	0	0	0	0
	(うち登記所外)		(0)	(0)	(0)	(0)	(0)
委託費等	委託費		26,950	26,949	26,949	47,275	48,605
計			26,950	26,949	26,949	47,275	48,605

平成23年度民間委託実施庁(新規分): 富士・下田・掛川・袋井・藤枝・磐田

			平成22年度	平成23年度	平成24年度	平成25年度	平成26年度
人件費	常勤職員		87,756	0	0	0	0
	非常勤職員		7,382	0	0	0	0
	(うち登記所外)		(0)	(0)	(0)	(0)	(0)
委託費等	委託費		6,079	72,264	70,209	74,628	76,725
計			101,217	72,264	70,209	74,628	76,725

2 従来の実施に要した人員(単位:人)

平成19年度民間委託実施庁: 本局

	平成22年度	平成23年度	平成24年度	平成25年度	平成26年度
常勤職員	0.0	0.0	0.0	0.0	0.0
非常勤職員	0.0	0.0	0.0	0.0	0.0
(うち登記所外)	(0.0)	(0.0)	(0.0)	(0.0)	(0.0)
業務委託職員(民間)	12.1	11.2	10.5	11.0	11.4

平成20年度民間委託実施庁: なし

	平成22年度	平成23年度	平成24年度	平成25年度	平成26年度
常勤職員					
非常勤職員					
(うち登記所外)					
業務委託職員(民間)					

平成21年度民間委託実施庁: 沼津・清水・熱海

	平成22年度	平成23年度	平成24年度	平成25年度	平成26年度
常勤職員	0.0	0.0	0.0	0.0	0.0
非常勤職員	11.0	0.0	0.0	0.0	0.0
(うち登記所外)	(11.0)	(0.0)	(0.0)	(0.0)	(0.0)
業務委託職員(民間)	26.3	33.6	32.7	30.0	30.1

平成22年度民間委託実施庁: 浜松

	平成22年度	平成23年度	平成24年度	平成25年度	平成26年度
常勤職員	0.0	0.0	0.0	0.0	0.0
非常勤職員	0.0	0.0	0.0	0.0	0.0
(うち登記所外)	(0.0)	(0.0)	(0.0)	(0.0)	(0.0)
業務委託職員(民間)	11.2	11.3	11.7	15.0	15.3

平成23年度民間委託実施庁(新規分): 富士・下田・掛川・袋井・藤枝・磐田

	平成22年度	平成23年度	平成24年度	平成25年度	平成26年度
常勤職員	14.0	0.0	0.0	0.0	0.0
非常勤職員	5.4	0.0	0.0	0.0	0.0
(うち登記所外)	(0.0)	(0.0)	(0.0)	(0.0)	(0.0)
業務委託職員(民間)	3.0	26.5	29.3	29.8	29.5

局名	静岡地方務局
庁名	本局
登記所外証明書 発行請求機 設置場所	
備考	

国が実施した年度
包括的民間委託を実施した年度

1 従来の実施に要した経費

(単位:千円)

		平成22年度	平成23年度	平成24年度	平成25年度	平成26年度
計(a)	人件費					
	常勤職員	0	0	0	0	0
	非常勤職員	0	0	0	0	0
	(うち登記所外)	(0)	(0)	(0)	(0)	(0)
	物件費	0	0	0	0	0
委託費等	委託費	49,000	34,845	33,854	35,985	36,997
	成功報酬等	0	0	0	0	0
	旅費その他	0	0	0	0	0
参 考 値(b)	退職給付費用	0	0	0	0	0
	減価償却費	0	0	0	0	0
	間接部門費	0	0	0	0	0
(a)+(b)		49,000	34,845	33,854	35,985	36,997

※ 委託業務の停止期間中(平成24年7月2日～同年8月3日)は、国が委託業務を実施。

2 従来の実施に要した人員

(単位:人)

	平成22年度	平成23年度	平成24年度	平成25年度	平成26年度
常勤職員	0.0	0.0	0.0	0.0	0.0
非常勤職員	0.0	0.0	0.0	0.0	0.0
(うち登記所外)	(0.0)	(0.0)	(0.0)	(0.0)	(0.0)
業務委託職員(民間)	12.1	11.2	10.5	11.0	11.4

3 従来の実施方法等(従来業務実施における取扱数量)

(1) 乙号事件数 次葉のとおり

(2) 郵送請求收受数

H26.1	H26.2	H26.3	H26.4	H26.5	H26.6	H26.7	H26.8	H26.9	H26.10	H26.11	H26.12	合計
108	101	107	105	108	119	107	105	123	138	92	97	1,310

(3) 印刷/複写/閲覧/付記の割合

	印刷	複写	閲覧	付記
登記事項証明書	99%	1%		
要約書(閲覧)	99%		1%	
印鑑証明	100%			
地図等の写しの交付	100%	0%		
地図等の閲覧	100%		0%	
その他	99%	1%	0%	

(4) 乙号事件数の曜日別動向

月	火	水	木	金
20%	22%	18%	24%	16%

(5) 登記情報及び地図情報の電子データによる提供数

	平成24年		平成25年		平成26年	
	登記	地図	登記	地図	登記	地図
件数	3	7	1	7	1	3
筆個数	384,342		7,999		1,800	

(6) 請求書枚数の時間別動向

8:30~9:00	9:00~9:30	9:30~10:00	10:00~10:30	10:30~11:00	11:00~11:30
1%	3%	5%	11%	7%	7%
11:30~12:00	12:00~12:30	12:30~13:00	13:00~13:30	13:30~14:00	14:00~14:30
5%	3%	3%	6%	8%	7%
14:30~15:00	15:00~15:30	15:30~16:00	16:00~16:30	16:30~17:00	17:00~17:15
10%	9%	7%	3%	4%	1%

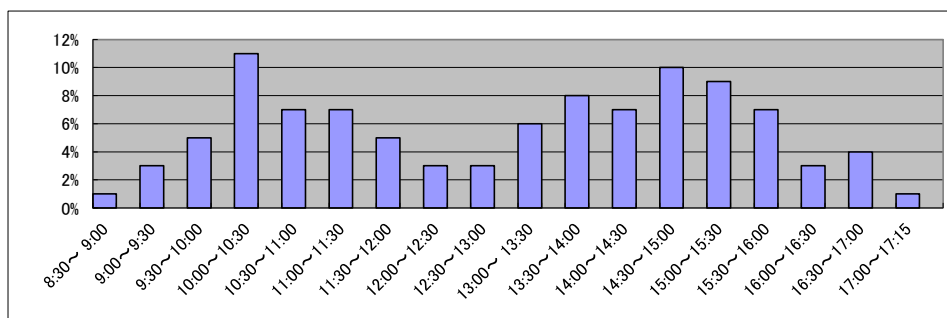

庁名	静岡県地方務局本局
----	-----------

平成22年	H22.1	H22.2	H22.3	H22.4	H22.5	H22.6	H22.7	H22.8	H22.9	H22.10	H22.11	H22.12	合計
登記事項証明書	21,941	20,631	25,199	21,851	17,244	21,546	22,569	19,858	20,039	20,819	21,464	18,876	252,037
うちオンライン	3,356	3,041	4,407	5,025	3,522	4,131	4,273	4,535	3,738	3,681	4,349	4,586	48,644
要約書(閲覧)	7,703	8,505	7,164	11,536	6,774	7,384	12,932	8,619	9,003	11,042	7,598	10,219	108,479
印鑑証明	5,151	5,620	8,200	5,379	5,520	5,878	6,028	5,507	5,746	5,719	5,358	4,717	68,823
うちオンライン	0	1	0	2	0	0	0	0	0	0	1	0	4
地図等の写しの交付	6,238	5,539	5,297	5,062	4,651	6,128	5,920	5,307	5,380	5,234	5,619	4,921	65,296
うちオンライン	22	30	21	27	9	16	11	16	15	23	18	19	227
地図等の閲覧	97	174	132	91	56	84	29	67	95	82	83	103	1,093
その他	8	8	11	13	7	6	7	3	7	10	2	13	95
うちオンライン	0	0	0	0	0	0	0	0	0	0	0	0	0
合計	41,138	40,477	46,003	43,932	34,252	41,026	47,485	39,361	40,270	42,906	40,124	38,849	495,823

平成23年	H23.1	H23.2	H23.3	H23.4	H23.5	H23.6	H23.7	H23.8	H23.9	H23.10	H23.11	H23.12	合計
登記事項証明書	20,083	19,617	23,347	20,315	18,224	23,764	21,407	19,518	19,397	23,114	20,551	21,135	250,472
うちオンライン	4,812	3,266	5,131	4,944	3,750	5,595	5,235	4,421	4,746	5,623	5,015	5,409	57,947
要約書(閲覧)	14,210	12,386	11,567	7,557	6,468	17,296	11,233	11,881	17,902	12,322	12,802	10,692	146,316
印鑑証明	5,512	5,480	7,963	4,855	4,375	5,876	5,473	5,003	5,657	5,802	5,760	5,052	66,808
うちオンライン	0	110	71	81	50	60	80	45	102	126	140	60	925
地図等の写しの交付	5,547	5,586	4,973	4,226	4,648	5,407	5,004	5,971	4,587	5,285	6,120	4,855	62,209
うちオンライン	12	21	28	30	47	30	33	36	35	47	44	32	395
地図等の閲覧	83	88	80	56	29	85	100	96	86	412	629	744	2,488
その他	2	3	4	2	4	0	7	0	1	3	1	3	30
うちオンライン	0	0	0	0	0	0	0	0	0	0	0	0	0
合計	45,437	43,160	47,934	37,011	33,748	52,428	43,224	42,469	47,630	46,938	45,863	42,481	528,323

平成24年	H24.1	H24.2	H24.3	H24.4	H24.5	H24.6	H24.7	H24.8	H24.9	H24.10	H24.11	H24.12	合計
登記事項証明書	20,268	21,942	23,405	19,574	19,169	21,972	20,312	20,261	19,382	25,618	20,465	19,366	251,734
うちオンライン	4,608	4,374	4,063	4,766	4,439	5,133	4,839	4,871	4,752	6,391	4,856	5,271	58,363
要約書(閲覧)	11,375	9,507	7,368	15,540	6,990	5,300	10,589	8,282	21,728	5,650	7,940	6,485	116,754
印鑑証明	5,278	6,093	7,947	5,174	5,115	6,394	5,836	5,223	5,808	5,814	5,703	5,521	69,906
うちオンライン	150	155	163	112	110	113	127	310	11	89	153	62	1,555
地図等の写しの交付	5,795	5,521	4,991	4,038	5,067	4,855	5,173	4,849	6,341	5,337	5,104	4,442	61,513
うちオンライン	21	28	56	34	37	32	33	35	46	114	93	65	594
地図等の閲覧	730	1,301	42	13	103	73	144	61	39	79	61	75	2,721
その他	3	4	1	4	3	2	28	3	3	1	2	7	61
うちオンライン	0	0	0	0	0	0	0	0	1	0	0	0	1
合計	43,449	44,368	43,754	44,343	36,447	38,596	42,082	38,679	53,301	42,499	39,275	35,896	502,689

平成25年	H25.1	H25.2	H25.3	H25.4	H25.5	H25.6	H25.7	H25.8	H25.9	H25.10	H25.11	H25.12	合計
登記事項証明書	19,857	23,095	22,380	23,351	23,216	22,072	21,351	22,615	21,539	22,029	21,170	20,850	263,525
うちオンライン	4,191	3,722	4,008	5,920	4,675	4,482	5,460	4,400	4,111	4,543	4,262	4,426	54,200
要約書(閲覧)	6,823	6,549	7,930	10,555	6,101	14,440	6,227	5,085	6,434	7,379	16,579	13,674	107,776
印鑑証明	5,789	5,838	7,273	5,559	5,226	5,616	5,526	5,328	5,497	5,958	5,413	5,221	68,244
うちオンライン	98	43	160	5	50	60	58	102	71	168	147	30	992
地図等の写しの交付	4,689	5,102	4,150	4,582	5,028	5,565	5,026	4,870	4,239	5,038	6,919	4,600	59,808
うちオンライン	66	58	91	132	122	269	102	151	132	152	118	150	1,543
地図等の閲覧	37	117	279	50	55	100	35	80	14	11	43	32	853
その他	0	3	1	1	2	2	2	2	4	3	6	6	32
うちオンライン	0	0	0	0	0	0	0	0	2	0	0	0	2
合計	37,195	40,704	42,013	44,098	39,628	47,795	38,167	37,980	37,727	40,418	50,130	44,383	500,238

平成26年	H26.1	H26.2	H26.3	H26.4	H26.5	H26.6	H26.7	H26.8	H26.9	H26.10	H26.11	H26.12	合計
登記事項証明書	21,167	21,048	22,948	23,567	18,739	20,762	22,346	19,719	19,912	23,188	18,772	18,902	251,070
うちオンライン	5,480	4,087	5,242	6,795	4,369	4,807	5,585	4,323	4,783	5,680	3,830	4,649	59,630
要約書(閲覧)	8,357	6,308	6,915	5,348	12,566	7,960	10,583	5,796	22,683	12,071	4,724	6,517	109,828
印鑑証明	5,276	5,946	7,806	4,647	4,778	6,077	5,846	4,914	5,275	5,396	4,775	5,550	66,286
うちオンライン	27	4	27	22	21	18	24	24	29	26	6	3	231
地図等の写しの交付	4,824	4,139	3,470	4,125	4,466	3,429	3,475	4,633	3,491	3,830	3,418	3,671	46,971
うちオンライン	104	147	142	238	140	147	116	139	97	115	72	108	1,565
地図等の閲覧	32	65	151	59	440	929	1,545	1,078	4,839	843	724	506	11,211
その他	15	3	4	6	11	0	5	3	5	2	28	2	84
うちオンライン	0	0	0	0	0	0	1	0	0	0	0	0	1
合計	39,671	37,509	41,294	37,752	41,000	39,157	43,800	36,143	56,205	45,330	32,441	35,148	485,450

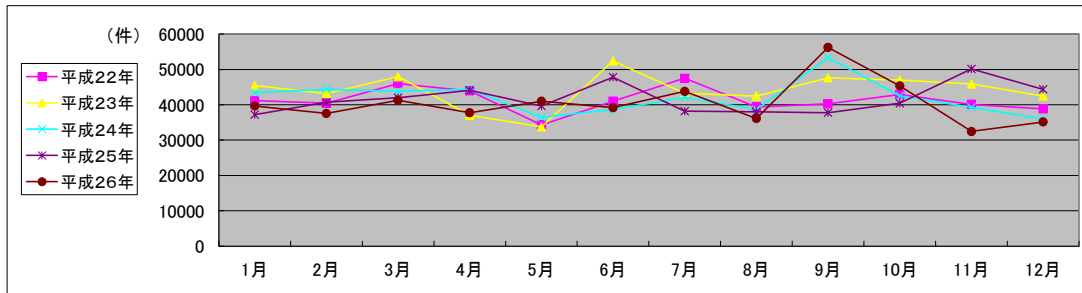

局名	静岡地方法務局	
庁名	沼津支局	
登記所外証明書 発行請求機 設置場所	御殿場市役所	伊豆の国市役所大仁支所
	三島市役所	
	裾野市役所	
備考		

国が実施した年度
包括的民間委託を実施した年度

1 従来の実施に要した経費

(単位:千円)

		平成22年度	平成23年度	平成24年度	平成25年度	平成26年度
計(a)	人件費					
	常勤職員	0	0	0	0	0
	非常勤職員	11,323	0	0	0	0
	(うち登記所外)	(11,323)	(0)	(0)	(0)	(0)
	物件費	0	0	0	0	0
委託費等	委託費	54,505	32,662	31,734	33,731	34,680
	成功報酬等	0	0	0	0	0
	旅費その他	0	0	0	0	0
参	退職給付費用	0	0	0	0	0
考	減価償却費	0	0	0	0	0
値(b)	間接部門費	0	0	0	0	0
(a)+(b)		65,828	32,662	31,734	33,731	34,680

※ 委託業務の停止期間中(平成24年7月2日~同年8月3日)は、国が委託業務を実施。

2 従来の実施に要した人員

(単位:人)

	平成22年度	平成23年度	平成24年度	平成25年度	平成26年度
常勤職員	0.0	0.0	0.0	0.0	0.0
非常勤職員	9.4	0.0	0.0	0.0	0.0
(うち登記所外)	(9.4)	(0.0)	(0.0)	(0.0)	(0.0)
業務委託職員(民間)	16.3	22.1	22.4	19.4	18.7

3 従来の実施方法等(従来業務実施における取扱数量)

(1) 乙号事件数 次葉のとおり

(2) 郵送請求收受数

H26.1	H26.2	H26.3	H26.4	H26.5	H26.6	H26.7	H26.8	H26.9	H26.10	H26.11	H26.12	合計
219	231	229	221	227	251	194	231	207	262	189	194	2,655

(3) 印刷/複写/閲覧/付記の割合

	印刷	複写	閲覧	付記
登記事項証明書	98%	2%		
要約書(閲覧)	100%		0%	
印鑑証明	100%			
地図等の写しの交付	85%	15%		
地図等の閲覧	96%		4%	
その他	0%	0%	100%	0%

(4) 乙号事件数の曜日別動向

月	火	水	木	金
16%	20%	26%	21%	17%

(5) 登記情報及び地図情報の電子データによる提供数

	平成24年		平成25年		平成26年	
	登記	地図	登記	地図	登記	地図
件数	6	54	6	62	8	158
筆個数	1,034,945		177,053		126,266	

(6) 請求書枚数の時間別動向

8:30~9:00	9:00~9:30	9:30~10:00	10:00~10:30	10:30~11:00	11:00~11:30
11%	8%	5%	7%	7%	5%
11:30~12:00	12:00~12:30	12:30~13:00	13:00~13:30	13:30~14:00	14:00~14:30
6%	4%	4%	4%	3%	9%
14:30~15:00	15:00~15:30	15:30~16:00	16:00~16:30	16:30~17:00	17:00~17:15
6%	6%	5%	4%	4%	2%

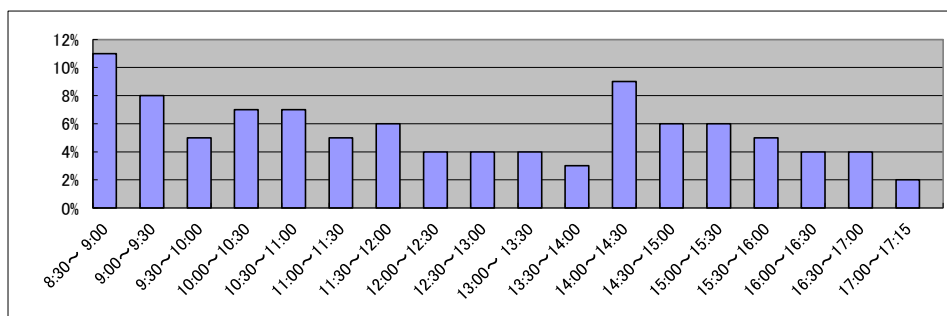

庁名	静岡地方務局沼津支局
----	------------

平成22年	H22.1	H22.2	H22.3	H22.4	H22.5	H22.6	H22.7	H22.8	H22.9	H22.10	H22.11	H22.12	合計
登記事項証明書	19,424	21,094	22,608	19,089	18,302	21,723	20,674	19,567	20,563	19,917	20,100	19,174	242,235
うちオンライン	3,207	3,457	4,720	4,107	3,595	4,216	3,909	4,067	3,835	4,117	3,901	4,136	47,267
要約書(閲覧)	10,717	9,696	12,932	17,752	39,065	50,558	43,474	35,453	17,062	13,802	6,234	10,928	267,673
印鑑証明	4,775	5,044	6,865	4,795	4,566	5,482	5,416	4,624	5,359	4,961	4,862	4,824	61,573
うちオンライン	4	10	4	2	6	2	9	5	2	3	3	5	55
地図等の写しの交付	5,590	5,433	5,503	5,622	5,592	6,895	6,422	5,554	6,482	5,739	5,731	5,102	69,665
うちオンライン	59	110	56	45	38	65	67	39	72	45	113	42	751
地図等の閲覧	942	1,073	1,321	742	843	1,131	2,781	2,881	1,735	2,064	1,808	3,617	20,938
その他	2	2	1	13	0	1	1	2	4	4	0	3	33
うちオンライン	0	0	0	0	0	0	0	0	0	0	0	0	0
合計	41,450	42,342	49,230	48,013	68,368	85,790	78,768	68,081	51,205	46,487	38,735	43,648	662,117

平成23年	H23.1	H23.2	H23.3	H23.4	H23.5	H23.6	H23.7	H23.8	H23.9	H23.10	H23.11	H23.12	合計
登記事項証明書	22,954	21,983	23,699	21,791	18,744	20,728	17,545	18,148	19,153	17,952	18,967	20,412	242,076
うちオンライン	3,861	3,444	4,325	7,056	3,609	4,493	3,656	3,724	3,358	3,641	3,831	4,623	49,621
要約書(閲覧)	7,754	17,126	6,689	6,505	4,962	12,567	6,499	17,743	2,389	7,618	10,679	7,173	107,704
印鑑証明	4,550	5,193	9,031	3,796	4,135	5,130	4,823	4,303	4,483	4,618	4,553	4,320	58,935
うちオンライン	2	2	4	2	4	6	10	13	12	6	5	10	76
地図等の写しの交付	5,936	6,067	5,754	4,304	5,340	6,906	4,922	4,722	8,619	4,972	4,795	3,779	66,116
うちオンライン	82	36	60	63	45	32	214	67	45	56	41	69	810
地図等の閲覧	1,921	2,250	2,051	773	1,167	86	1,106	1,328	986	1,583	1,715	2,717	17,683
その他	2	2	9	1	0	0	1	1	0	0	1	0	17
うちオンライン	0	0	0	0	0	0	0	0	0	0	0	0	0
合計	43,117	52,621	47,233	37,170	34,348	45,417	34,896	46,245	35,630	36,743	40,710	38,401	492,531

平成24年	H24.1	H24.2	H24.3	H24.4	H24.5	H24.6	H24.7	H24.8	H24.9	H24.10	H24.11	H24.12	合計
登記事項証明書	22,548	21,117	19,574	20,515	18,674	22,035	18,254	21,263	18,792	22,343	21,739	17,504	244,358
うちオンライン	3,643	3,236	3,163	3,251	3,505	3,857	3,702	3,991	2,969	4,602	3,612	3,435	42,966
要約書(閲覧)	11,654	9,568	9,807	21,982	28,700	32,076	6,245	16,624	10,327	15,752	14,106	11,528	188,369
印鑑証明	4,738	5,279	6,880	4,596	4,710	5,519	5,080	4,536	4,963	5,086	4,524	4,593	60,504
うちオンライン	14	12	1	0	2	2	12	11	3	10	19	6	92
地図等の写しの交付	4,494	4,677	3,134	3,644	3,103	3,257	2,994	3,244	3,130	3,220	2,924	2,274	40,095
うちオンライン	81	164	160	114	161	121	198	119	138	183	128	151	1,718
地図等の閲覧	1,505	2,374	1,054	3,039	2,516	3,830	3,828	2,305	3,097	3,542	4,523	2,946	34,559
その他	1	22	18	16	20	17	20	13	8	14	14	15	178
うちオンライン	0	0	0	0	0	0	0	0	0	0	0	0	0
合計	44,940	43,037	40,467	53,792	57,723	66,734	36,421	47,985	40,317	49,957	47,830	38,860	568,063

平成25年	H25.1	H25.2	H25.3	H25.4	H25.5	H25.6	H25.7	H25.8	H25.9	H25.10	H25.11	H25.12	合計
登記事項証明書	19,275	21,863	20,615	22,414	22,855	20,683	22,405	20,392	20,010	24,243	18,934	19,395	253,084
うちオンライン	3,796	3,459	3,349	4,380	4,006	3,911	3,815	3,454	3,792	4,587	3,335	3,823	45,707
要約書(閲覧)	10,518	10,159	9,477	9,277	8,563	8,671	5,555	10,043	16,663	10,148	5,952	12,585	117,611
印鑑証明	4,695	5,445	6,538	5,269	4,948	5,028	4,993	4,342	5,370	5,226	4,472	4,882	61,208
うちオンライン	5	21	2	3	12	2	5	4	5	12	13	7	91
地図等の写しの交付	2,477	2,470	2,763	2,717	3,536	2,833	2,719	2,523	2,420	3,549	2,214	1,998	32,219
うちオンライン	169	205	97	200	238	207	258	182	254	231	336	182	2,559
地図等の閲覧	2,585	1,437	1,200	2,255	5,200	2,957	3,953	4,265	5,650	3,993	2,643	3,581	39,719
その他	12	10	17	14	0	0	4	1	0	2	0	2	62
うちオンライン	0	0	0	0	0	0	0	0	0	0	0	0	0
合計	39,562	41,384	40,610	41,946	45,102	40,172	39,629	41,566	50,113	47,161	34,215	42,443	503,903

平成26年	H26.1	H26.2	H26.3	H26.4	H26.5	H26.6	H26.7	H26.8	H26.9	H26.10	H26.11	H26.12	合計
登記事項証明書	21,145	21,030	20,353	22,662	19,730	21,699	22,172	17,645	20,092	22,663	18,220	20,177	247,588
うちオンライン	4,815	4,032	4,284	4,971	4,469	5,287	4,668	4,084	3,884	5,198	3,836	4,824	54,352
要約書(閲覧)	8,780	6,547	7,377	8,761	6,185	8,172	7,265	9,448	10,833	13,193	4,305	6,194	97,060
印鑑証明	5,029	4,959	6,363	4,198	4,257	4,677	4,899	3,961	5,242	5,016	4,031	4,531	57,163
うちオンライン	32	368	139	2	394	205	442	419	479	656	312	324	3,772
地図等の写しの交付	2,123	2,172	2,273	2,453	1,930	2,323	2,583	2,290	2,439	2,438	2,058	2,340	27,422
うちオンライン	197	273	177	265	215	208	258	164	291	222	209	199	2,678
地図等の閲覧	2,447	1,692	908	1,704	897	2,495	2,492	2,355	4,079	2,648	2,243	1,827	25,787
その他	1	0	1	2	1	7	2	0	6	4	2	2	28
うちオンライン	0	0	0	0	0	0	2	0	0	0	0	2	4
合計	39,525	36,400	37,275	39,780	33,000	39,373	39,413	35,699	42,691	45,962	30,859	35,071	455,048

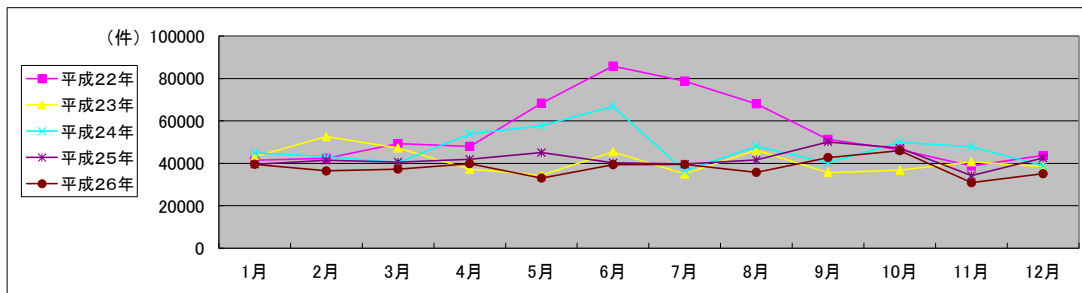

局名	静岡地方務局	
庁名	富士支局	
登記所外証明書 発行請求機 設置場所	富士宮市役所	
備考		

国が実施した年度
包括的民間委託を実施した年度

1 従来の実施に要した経費

(単位:千円)

			平成22年度	平成23年度	平成24年度	平成25年度	平成26年度
計(a)	人件費	常勤職員	23,930	0	0	0	0
		非常勤職員 (うち登記所外)	1,623 (0)	0 (0)	0 (0)	0 (0)	0 (0)
	物件費	0	0	0	0	0	
	委託費等	委託費	6,079	23,223	22,563	23,983	24,658
		成功報酬等 旅費その他	0 0	0 0	0 0	0 0	0 0
計(a)			31,632	23,223	22,563	23,983	24,658
参考 値(b)	退職給付費用		3,390	0	0	0	0
	減価償却費		0	0	0	0	0
計(a)+(b)			36,317	23,223	22,563	23,983	24,658

※ 委託業務の停止期間中(平成24年7月2日～同年8月3日)は、国が委託業務を実施。

2 従来の実施に要した人員

(単位:人)

	平成22年度	平成23年度	平成24年度	平成25年度	平成26年度
常勤職員	4.0	0.0	0.0	0.0	0.0
非常勤職員 (うち登記所外)	1.2 (0.0)	0.0 (0.0)	0.0 (0.0)	0.0 (0.0)	0.0 (0.0)
業務委託職員(民間)	3.0	6.6	6.4	7.8	7.5

3 従来の実施方法等(従来業務実施における取扱数量)

(1) 乙号事件数 次葉のとおり

(2) 郵送請求收受数

H26.1	H26.2	H26.3	H26.4	H26.5	H26.6	H26.7	H26.8	H26.9	H26.10	H26.11	H26.12	合計
42	43	33	38	29	48	56	27	43	41	41	39	480

(3) 印刷/複写/閲覧/付記の割合

	印刷	複写	閲覧	付記
登記事項証明書	99%	1%		
要約書(閲覧)	100%		0%	
印鑑証明	100%			
地図等の写しの交付	100%	0%		
地図等の閲覧	100%		0%	
その他	0%	0%	0%	0%

(4) 乙号事件数の曜日別動向

月	火	水	木	金
14%	26%	21%	20%	19%

(5) 登記情報及び地図情報の電子データによる提供数

	平成24年		平成25年		平成26年	
	登記	地図	登記	地図	登記	地図
件数	1	0	1	5	4	10
筆個数	596,979		325		561,880	

(6) 請求書枚数の時間別動向

8:30～9:00	9%	9:00～9:30	5%	9:30～10:00	9%	10:00～10:30	9%	10:30～11:00	5%	11:00～11:30	9%
11:30～12:00	3%	12:00～12:30	5%	12:30～13:00	2%	13:00～13:30	5%	13:30～14:00	9%	14:00～14:30	14%
14:30～15:00	6%	15:00～15:30	4%	15:30～16:00	2%	16:00～16:30	2%	16:30～17:00	2%	17:00～17:15	0%

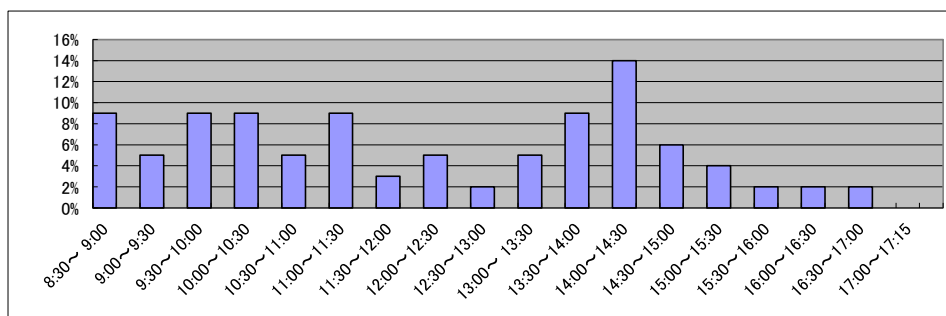

庁名	静岡地方務局富士支局
----	------------

平成22年	H22.1	H22.2	H22.3	H22.4	H22.5	H22.6	H22.7	H22.8	H22.9	H22.10	H22.11	H22.12	合計
登記事項証明書	12,619	12,638	13,360	12,195	10,189	12,386	10,900	10,191	11,258	11,552	12,030	10,437	139,755
うちオンライン	1,602	1,387	1,730	1,581	1,267	1,509	1,716	1,377	1,663	1,749	1,834	2,282	19,697
要約書(閲覧)	8,914	10,321	21,638	22,010	8,652	7,345	7,575	8,744	12,993	13,576	10,131	16,450	148,349
印鑑証明	2,395	2,449	3,291	3,075	2,129	2,665	2,297	2,135	2,453	2,234	2,413	2,245	29,781
うちオンライン	0	50	0	0	0	0	0	0	0	0	0	0	50
地図等の写しの交付	4,928	4,523	4,680	4,822	4,059	4,637	4,354	4,638	5,274	4,140	4,319	3,527	53,901
うちオンライン	6	2	0	0	8	4	5	7	1	13	21	5	72
地図等の閲覧	140	252	189	78	136	96	101	626	351	12,512	1,002	969	16,452
その他	4	9	5	4	4	1	0	2	6	4	2	2	43
うちオンライン	0	0	0	0	0	0	0	0	0	0	0	0	0
合計	29,000	30,192	43,163	42,184	25,169	27,130	25,227	26,336	32,335	44,018	29,897	33,630	388,281

平成23年	H23.1	H23.2	H23.3	H23.4	H23.5	H23.6	H23.7	H23.8	H23.9	H23.10	H23.11	H23.12	合計
登記事項証明書	10,640	13,086	11,007	12,034	9,731	11,220	9,728	11,451	11,015	11,588	11,254	12,368	135,122
うちオンライン	1,322	1,242	1,605	2,270	1,962	2,371	2,099	2,596	1,827	2,361	2,300	2,435	24,390
要約書(閲覧)	8,911	23,505	9,292	7,801	7,388	8,955	7,516	9,637	10,075	7,403	9,617	9,311	119,411
印鑑証明	2,362	2,452	2,984	1,901	2,169	2,635	2,508	2,320	2,599	2,504	2,306	2,349	29,089
うちオンライン	0	0	0	0	0	0	0	0	0	0	0	0	0
地図等の写しの交付	4,001	3,588	3,719	3,073	3,417	3,529	3,116	3,438	3,535	3,287	3,337	3,269	41,309
うちオンライン	1	2	0	6	11	9	20	9	19	7	29	8	121
地図等の閲覧	573	981	1,015	828	563	934	737	885	888	1,102	1,405	1,226	11,137
その他	0	0	1	3	0	1	0	0	0	0	0	0	5
うちオンライン	0	0	0	0	0	0	0	0	0	0	0	0	0
合計	26,487	43,612	28,018	25,640	23,268	27,274	23,605	27,731	28,112	25,884	27,919	28,523	336,073

平成24年	H24.1	H24.2	H24.3	H24.4	H24.5	H24.6	H24.7	H24.8	H24.9	H24.10	H24.11	H24.12	合計
登記事項証明書	11,006	13,692	11,866	11,965	11,161	11,933	10,500	12,899	10,203	12,181	11,652	38,362	167,420
うちオンライン	1,941	2,485	2,161	2,787	1,977	2,523	2,516	2,836	2,142	2,771	2,732	2,429	29,300
要約書(閲覧)	9,060	6,151	9,774	14,514	7,973	6,724	8,264	8,259	9,907	11,042	7,563	9,414	108,645
印鑑証明	2,253	2,678	3,294	2,265	2,593	2,546	2,536	2,287	2,427	2,540	2,483	2,325	30,227
うちオンライン	0	0	0	0	0	0	0	0	0	0	0	0	0
地図等の写しの交付	3,044	3,160	2,631	2,182	2,497	2,583	2,286	2,376	2,719	2,355	2,206	5,651	33,690
うちオンライン	5	18	6	12	70	24	9	22	9	42	14	12	243
地図等の閲覧	851	1,685	2,160	1,136	840	968	794	1,610	845	1,204	934	24,024	37,051
その他	2	3	2	9	0	2	0	0	0	2	0	0	20
うちオンライン	0	0	0	0	0	0	0	0	0	0	0	0	0
合計	26,216	27,369	29,727	32,071	25,064	24,756	24,380	27,431	26,101	29,324	24,838	79,776	377,053

平成25年	H25.1	H25.2	H25.3	H25.4	H25.5	H25.6	H25.7	H25.8	H25.9	H25.10	H25.11	H25.12	合計
登記事項証明書	16,636	13,317	11,666	13,680	12,863	10,600	12,093	10,648	10,961	12,880	12,502	11,254	149,100
うちオンライン	2,157	2,135	1,931	2,732	2,639	2,396	2,550	2,295	2,276	2,810	2,183	2,604	28,708
要約書(閲覧)	11,108	3,685	12,226	7,094	9,448	7,325	11,999	8,946	8,391	10,108	10,312	12,970	113,612
印鑑証明	2,455	2,638	3,345	2,517	2,431	2,426	2,755	2,318	2,540	2,755	2,386	2,527	31,093
うちオンライン	0	0	0	0	0	0	0	0	0	0	0	0	0
地図等の写しの交付	2,177	2,215	1,945	1,913	2,159	1,866	2,097	1,769	2,044	2,414	1,582	1,611	23,792
うちオンライン	46	18	31	20	24	57	22	43	26	19	0	2	308
地図等の閲覧	9,886	1,155	1,015	1,442	1,151	802	911	956	841	1,478	1,638	1,712	22,987
その他	7	2	0	1	0	1	0	2	2	0	1	0	16
うちオンライン	0	0	0	0	0	0	0	0	0	0	0	0	0
合計	42,269	23,012	30,197	26,647	28,052	23,020	29,855	24,639	24,779	29,635	28,421	30,074	340,600

平成26年	H26.1	H26.2	H26.3	H26.4	H26.5	H26.6	H26.7	H26.8	H26.9	H26.10	H26.11	H26.12	合計
登記事項証明書	11,929	12,426	11,300	11,334	10,680	13,528	11,599	10,059	11,253	12,621	10,160	10,502	137,391
うちオンライン	2,404	2,186	2,256	2,663	2,468	2,411	2,348	2,140	2,341	2,655	2,022	2,400	28,294
要約書(閲覧)	8,668	9,487	8,518	11,639	13,537	11,338	10,198	12,285	10,300	9,275	8,476	10,444	124,165
印鑑証明	2,568	2,669	3,242	2,231	2,243	2,705	2,439	2,087	2,566	2,653	2,028	2,412	29,843
うちオンライン	0	0	0	0	0	0	0	0	0	0	0	5	5
地図等の写しの交付	1,730	1,569	1,612	1,609	1,632	1,930	1,986	1,700	2,096	1,829	1,628	1,296	20,617
うちオンライン	9	15	23	13	11	40	23	15	23	55	25	20	272
地図等の閲覧	1,172	767	484	601	709	1,305	919	1,800	846	1,286	892	728	11,509
その他	0	2	2	4	0	0	2	2	2	1	0	1	16
うちオンライン	0	0	0	0	0	0	0	1	0	0	0	0	1
合計	26,067	26,920	25,158	27,418	28,801	30,806	27,143	27,933	27,063	27,665	23,184	25,383	323,541

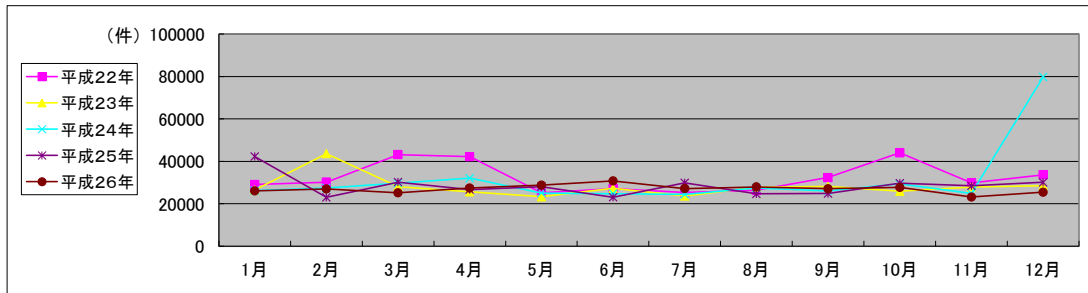

局名	静岡地方務局
庁名	下田支局
登記所外証明書 発行請求機 設置場所	
備考	

国が実施した年度
包括的民間委託を実施した年度

1 従来の実施に要した経費

(単位:千円)

		平成22年度	平成23年度	平成24年度	平成25年度	平成26年度
計(a)	人件費					
	常勤職員	6,600	0	0	0	0
	非常勤職員	671	0	0	0	0
	(うち登記所外)	(0)	(0)	(0)	(0)	(0)
	物件費	0	0	0	0	0
委託費等	委託費	0	5,078	4,934	5,244	5,392
	成功報酬等	0	0	0	0	0
	旅費その他	0	0	0	0	0
参	退職給付費用	847	0	0	0	0
考	減価償却費	0	0	0	0	0
値(b)	間接部門費	323	0	0	0	0
(a)+(b)		8,441	5,078	4,934	5,244	5,392

※ 委託業務の停止期間中(平成24年7月2日～同年8月3日)は、国が委託業務を実施。

2 従来の実施に要した人員

(単位:人)

	平成22年度	平成23年度	平成24年度	平成25年度	平成26年度
常勤職員	1.0	0.0	0.0	0.0	0.0
非常勤職員	0.6	0.0	0.0	0.0	0.0
(うち登記所外)	(0.0)	(0.0)	(0.0)	(0.0)	(0.0)
業務委託職員(民間)	0.0	2.7	2.6	2.6	2.6

3 従来の実施方法等(従来業務実施における取扱数量)

(1) 乙号事件数 次葉のとおり

(2) 郵送請求收受数

H26.1	H26.2	H26.3	H26.4	H26.5	H26.6	H26.7	H26.8	H26.9	H26.10	H26.11	H26.12	合計
122	108	76	61	146	73	107	71	68	145	74	97	1,148

(3) 印刷/複写/閲覧/付記の割合

	印刷	複写	閲覧	付記
登記事項証明書	100%	0%		
要約書(閲覧)	98%		2%	
印鑑証明	100%			
地図等の写しの交付	100%			
地図等の閲覧	100%		0%	
その他	0%	0%	100%	0%

(4) 乙号事件数の曜日別動向

月	火	水	木	金
7%	34%	30%	24%	5%

(5) 登記情報及び地図情報の電子データによる提供数

	平成24年		平成25年		平成26年	
	登記	地図	登記	地図	登記	地図
件数	1	5	1	0	5	155
筆個数	340,000		3,263		156,170	

(6) 請求書枚数の時間別動向

8:30~9:00	9:00~9:30	9:30~10:00	10:00~10:30	10:30~11:00	11:00~11:30
0%	7%	6%	9%	5%	1%
11:30~12:00	12:00~12:30	12:30~13:00	13:00~13:30	13:30~14:00	14:00~14:30
2%	5%	0%	19%	14%	5%
14:30~15:00	15:00~15:30	15:30~16:00	16:00~16:30	16:30~17:00	17:00~17:15
10%	7%	5%	2%	3%	0%

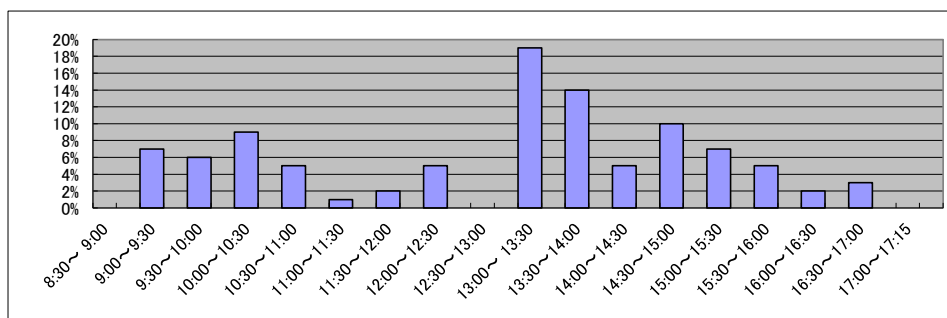

局名	静岡地方務局	
庁名	浜松支局	
登記所外証明書 発行請求機 設置場所	浜松市北区役所	
	浜松市浜北区役所	
備考		

国が実施した年度
包括的民間委託を実施した年度

1 従来の実施に要した経費

(単位:千円)

			平成22年度	平成23年度	平成24年度	平成25年度	平成26年度
人件費	常勤職員		0	0	0	0	0
		非常勤職員	0	0	0	0	0
		(うち登記所外)	(0)	(0)	(0)	(0)	(0)
	物件費	0	0	0	0	0	
	委託費等	委託費	26,950	26,949	26,949	47,275	48,605
成功報酬等		0	0	0	0	0	
旅費その他		0	0	0	0	0	
計(a)		26,950	26,949	26,949	47,275	48,605	
参考 値(b)	退職給付費用	0	0	0	0	0	
	減価償却費	0	0	0	0	0	
	間接部門費	0	0	0	0	0	
(a)+(b)		26,950	26,949	26,949	47,275	48,605	

2 従来の実施に要した人員

(単位:人)

	平成22年度	平成23年度	平成24年度	平成25年度	平成26年度
常勤職員	0.0	0.0	0.0	0.0	0.0
非常勤職員	0.0	0.0	0.0	0.0	0.0
(うち登記所外)	(0.0)	(0.0)	(0.0)	(0.0)	(0.0)
業務委託職員(民間)	11.2	11.3	11.7	15.0	15.3

3 従来の実施方法等(従来業務実施における取扱数量)

(1) 乙号事件数 次葉のとおり

(2) 郵送請求收受数

H26.1	H26.2	H26.3	H26.4	H26.5	H26.6	H26.7	H26.8	H26.9	H26.10	H26.11	H26.12	合計
120	132	129	131	125	140	151	117	120	147	120	134	1,566

(3) 印刷/複写/閲覧/付記の割合

	印刷	複写	閲覧	付記
登記事項証明書	98%	2%		
要約書(閲覧)	19%		81%	
印鑑証明	100%			
地図等の写しの交付	100%	0%		
地図等の閲覧	70%		30%	
その他	100%	0%	0%	0%

(4) 乙号事件数の曜日別動向

月	火	水	木	金
17%	24%	17%	23%	19%

(5) 登記情報及び地図情報の電子データによる提供数

	平成24年		平成25年		平成26年	
	登記	地図	登記	地図	登記	地図
件数	2	4	0	0	1	0
筆個数	1,421,724		0		940	

(6) 請求書枚数の時間別動向

8:30~9:00	9:00~9:30	9:30~10:00	10:00~10:30	10:30~11:00	11:00~11:30
	3%	5%	6%	8%	7%
11:30~12:00	12:00~12:30	12:30~13:00	13:00~13:30	13:30~14:00	14:00~14:30
4%	4%	4%	5%	7%	10%
14:30~15:00	15:00~15:30	15:30~16:00	16:00~16:30	16:30~17:00	17:00~17:15
7%	9%	8%	4%	3%	0%

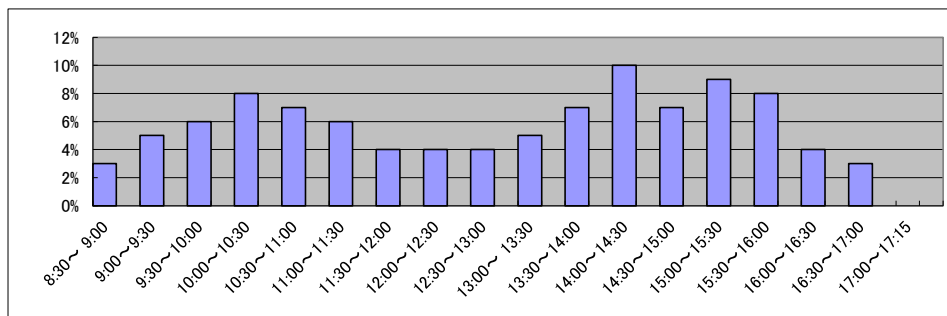

庁名	静岡地方裁判所浜松支部
----	-------------

平成22年	H22.1	H22.2	H22.3	H22.4	H22.5	H22.6	H22.7	H22.8	H22.9	H22.10	H22.11	H22.12	合計
登記事項証明書	25,549	20,506	29,651	25,610	20,982	23,836	24,547	23,397	23,295	24,172	23,923	24,281	289,749
うちオンライン	7,251	5,207	7,907	8,179	6,135	7,481	7,053	6,802	6,715	7,605	6,873	7,054	84,262
要約書(閲覧)	35,490	23,035	12,068	7,139	9,477	9,687	42,296	9,204	8,824	7,075	7,051	8,436	179,782
印鑑証明	6,990	7,791	8,714	6,797	6,266	7,705	7,264	7,029	8,204	8,079	7,100	6,351	88,290
うちオンライン	100	100	103	100	4	0	200	0	5	101	1	21	735
地図等の写しの交付	8,915	8,827	10,740	8,542	7,610	11,644	8,462	9,658	10,902	9,690	9,400	7,447	111,837
うちオンライン	0	19	91	143	132	176	159	140	159	159	155	145	1,478
地図等の閲覧	427	923	226	208	182	291	205	1,118	174	426	1,002	77	5,259
その他	25	5	46	21	22	29	30	26	27	30	22	33	316
うちオンライン	0	0	0	0	0	0	0	0	0	0	0	0	0
合計	77,396	61,087	61,445	48,317	44,539	53,192	82,804	50,432	51,426	49,472	48,498	46,625	675,233

平成23年	H23.1	H23.2	H23.3	H23.4	H23.5	H23.6	H23.7	H23.8	H23.9	H23.10	H23.11	H23.12	合計
登記事項証明書	23,483	25,686	27,963	23,712	21,322	24,749	21,728	22,899	23,080	24,301	22,104	21,540	282,567
うちオンライン	6,860	6,544	7,490	7,618	6,296	7,442	6,742	7,395	6,448	7,162	6,490	6,827	83,314
要約書(閲覧)	8,195	31,670	16,925	7,655	7,143	6,143	9,551	6,961	7,391	11,525	9,772	18,257	141,188
印鑑証明	7,713	7,892	9,240	6,224	6,073	8,167	6,044	7,408	8,037	7,271	7,121	7,095	88,285
うちオンライン	222	133	57	37	92	15	60	42	84	88	61	92	983
地図等の写しの交付	8,375	9,959	9,143	8,664	8,095	11,155	8,803	7,726	13,573	10,560	8,341	10,930	115,324
うちオンライン	132	151	181	175	169	207	174	194	182	132	165	178	2,040
地図等の閲覧	81	423	22	11	225	14	2	5	2	1	3	0	789
その他	24	17	23	5	5	8	3	1	1	2	1	3	93
うちオンライン	0	0	0	0	0	0	0	0	0	0	0	1	1
合計	47,871	75,647	63,316	46,271	42,863	50,236	46,131	45,000	52,084	53,660	47,342	57,825	628,246

平成24年	H24.1	H24.2	H24.3	H24.4	H24.5	H24.6	H24.7	H24.8	H24.9	H24.10	H24.11	H24.12	合計
登記事項証明書	26,140	27,217	26,317	25,356	23,083	23,915	23,877	21,605	20,107	24,993	26,100	21,300	290,010
うちオンライン	7,196	6,549	6,663	6,855	6,684	6,559	6,877	6,190	6,035	8,248	8,072	6,296	82,224
要約書(閲覧)	30,089	13,833	12,239	8,724	5,580	5,030	10,272	5,985	5,918	906,645	10,364	5,113	1,019,792
印鑑証明	937	7,656	8,758	6,105	6,980	7,193	7,519	6,642	7,405	7,374	7,150	6,656	80,375
うちオンライン	55	81	103	65	111	74	99	136	136	37	180	122	1,199
地図等の写しの交付	10,284	13,275	9,981	9,112	8,405	8,759	8,304	9,287	8,312	9,995	9,601	7,125	112,440
うちオンライン	194	189	231	159	185	201	158	185	200	207	243	292	2,444
地図等の閲覧	6	1	2	1	3	0	15	11	7	0	2	0	48
その他	1	5	1	1	1	2	0	6	0	1	2	1	21
うちオンライン	0	0	1	0	0	2	0	0	0	0	0	0	3
合計	67,457	61,987	57,298	49,299	44,052	44,899	49,987	43,536	41,749	949,008	53,219	40,195	1,502,686

平成25年	H25.1	H25.2	H25.3	H25.4	H25.5	H25.6	H25.7	H25.8	H25.9	H25.10	H25.11	H25.12	合計
登記事項証明書	24,168	26,236	27,060	27,795	24,881	23,338	24,763	22,083	20,882	25,146	23,357	22,039	291,748
うちオンライン	7,157	6,215	6,688	7,470	6,730	6,580	7,393	6,534	6,456	7,857	7,227	6,797	83,104
要約書(閲覧)	24,378	16,736	11,507	6,929	6,762	8,987	5,075	8,743	5,761	7,265	6,570	5,589	114,302
印鑑証明	7,110	7,234	8,876	7,283	6,472	6,962	7,371	6,554	8,069	6,752	6,821	6,601	86,105
うちオンライン	137	231	191	144	136	143	167	163	240	188	194	210	2,144
地図等の写しの交付	7,615	8,270	8,461	9,044	7,526	7,178	9,016	6,574	6,336	6,547	6,432	5,782	88,781
うちオンライン	382	338	351	507	584	629	595	575	588	572	568	449	6,138
地図等の閲覧	6	58	3	10	18	13	46	50	34	25	3	4	270
その他	1	1	1	1	3	1	1	2	0	0	2	5	18
うちオンライン	0	0	0	0	0	0	0	0	0	0	1	0	1
合計	63,278	58,535	55,908	51,062	45,662	46,479	46,272	44,006	41,082	45,735	43,185	40,020	581,224

平成26年	H26.1	H26.2	H26.3	H26.4	H26.5	H26.6	H26.7	H26.8	H26.9	H26.10	H26.11	H26.12	合計
登記事項証明書	25,811	27,952	27,233	24,443	22,933	25,541	25,505	20,193	23,717	27,699	23,298	22,472	296,797
うちオンライン	7,624	6,898	7,572	7,721	7,104	6,702	7,788	6,033	6,296	7,457	6,212	6,593	84,000
要約書(閲覧)	14,328	19,048	12,449	15,119	14,003	8,521	9,534	9,840	12,769	11,289	8,493	27,391	162,784
印鑑証明	7,155	7,504	8,946	5,873	6,887	7,545	7,396	6,014	7,351	6,912	6,723	6,441	84,747
うちオンライン	131	183	200	138	150	212	141	188	223	164	272	154	2,156
地図等の写しの交付	7,364	7,844	7,097	10,006	7,745	8,215	9,068	8,285	7,654	9,777	5,517	4,480	93,052
うちオンライン	500	440	541	484	435	475	485	335	424	469	363	395	5,346
地図等の閲覧	6	7	23	26	11	7	27	23	34	59	85	31	339
その他	1	2	10	3	1	0	3	3	2	3	3	2	33
うちオンライン	0	0	0	0	0	0	0	0	0	0	0	0	0
合計	54,665	62,357	55,758	55,470	51,580	49,829	51,533	44,358	51,527	55,739	44,119	60,817	637,752

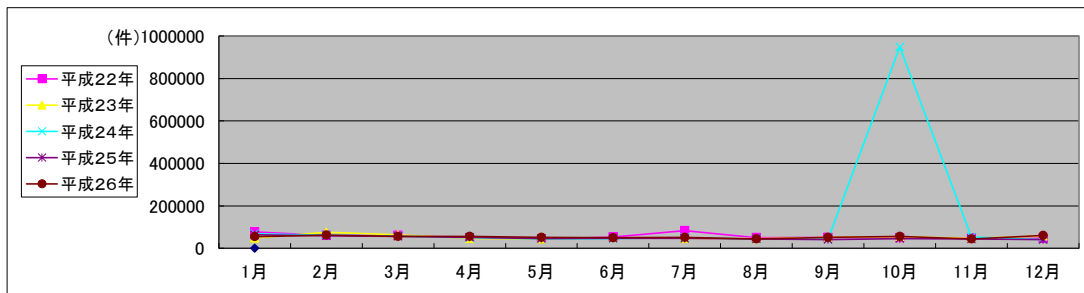

局名	静岡地方務局	
庁名	掛川支局	
登記所外証明書発行請求機設置場所		
備考		

国が実施した年度
包括的民間委託を実施した年度

1 従来の実施に要した経費

(単位:千円)

			平成22年度	平成23年度	平成24年度	平成25年度	平成26年度
人件費	常勤職員		23,976	0	0	0	0
		非常勤職員	949	0	0	0	0
	(うち登記所外)		(0)	(0)	(0)	(0)	(0)
	物件費		0	0	0	0	0
	委託費等	委託費	0	8,735	8,486	9,020	9,274
成功報酬等		0	0	0	0	0	
旅費その他		0	0	0	0	0	
計(a)		24,925	8,735	8,486	9,020	9,274	
参考値(b)	退職給付費用	2,543	0	0	0	0	
	減価償却費	0	0	0	0	0	
(a)+(b)			28,440	8,735	8,486	9,020	9,274

※ 委託業務の停止期間中(平成24年7月2日～同年8月3日)は、国が委託業務を実施。

2 従来の実施に要した人員

(単位:人)

	平成22年度	平成23年度	平成24年度	平成25年度	平成26年度
常勤職員	3.0	0.0	0.0	0.0	0.0
非常勤職員	0.6	0.0	0.0	0.0	0.0
(うち登記所外)	(0.0)	(0.0)	(0.0)	(0.0)	(0.0)
業務委託職員(民間)	0.0	3.2	3.3	3.6	3.6

3 従来の実施方法等(従来業務実施における取扱数量)

(1) 乙号事件数 次葉のとおり

(2) 郵送請求收受数

H26.1	H26.2	H26.3	H26.4	H26.5	H26.6	H26.7	H26.8	H26.9	H26.10	H26.11	H26.12	合計
29	22	27	19	24	20	19	15	24	21	18	27	265

(3) 印刷/複写/閲覧/付記の割合

	印刷	複写	閲覧	付記
登記事項証明書	99%	1%		
要約書(閲覧)	95%		5%	
印鑑証明	100%			
地図等の写しの交付	100%	0%		
地図等の閲覧	99%		1%	
その他	0%	0%	0%	0%

(4) 乙号事件数の曜日別動向

月	火	水	木	金
21%	23%	18%	18%	20%

(5) 登記情報及び地図情報の電子データによる提供数

	平成24年		平成25年		平成26年	
	登記	地図	登記	地図	登記	地図
件数	1	0	2	60	2	97
筆個数	594,000		96,389		112,730	

(6) 請求書枚数の時間別動向

8:30~9:00	9:00~9:30	9:30~10:00	10:00~10:30	10:30~11:00	11:00~11:30
1%	2%	2%	8%	10%	8%
11:30~12:00	12:00~12:30	12:30~13:00	13:00~13:30	13:30~14:00	14:00~14:30
2%	3%	3%	3%	11%	3%
14:30~15:00	15:00~15:30	15:30~16:00	16:00~16:30	16:30~17:00	17:00~17:15
12%	12%	4%	8%	8%	0%

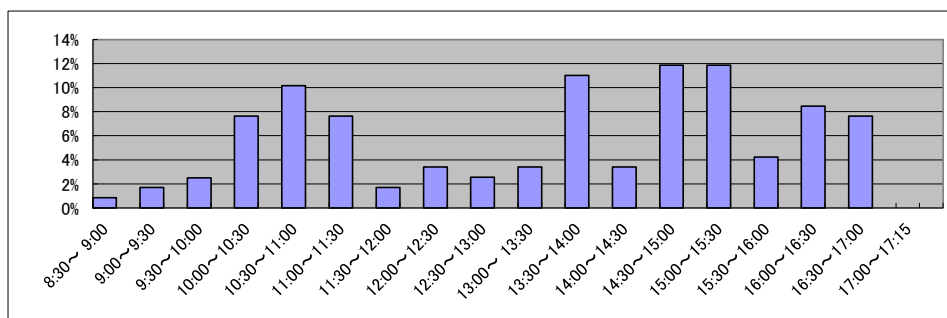

庁名 静岡地方事務局掛川支局

平成22年	H22.1	H22.2	H22.3	H22.4	H22.5	H22.6	H22.7	H22.8	H22.9	H22.10	H22.11	H22.12	合計
登記事項証明書	3,579	3,766	3,720	3,491	3,140	4,973	3,224	3,750	3,363	3,856	3,001	3,101	42,964
うちオンライン	749	783	858	915	676	442	448	801	694	1,074	781	827	9,048
要約書(閲覧)	5,565	4,097	6,146	4,337	5,585	5,267	4,050	9,595	2,248	4,260	3,954	3,746	58,850
印鑑証明	697	872	1,112	695	724	901	764	699	765	789	679	642	9,339
うちオンライン	0	4	0	0	3	0	0	0	0	0	0	0	7
地図等の写しの交付	1,884	1,775	2,015	1,658	1,621	2,413	1,614	1,870	2,420	1,714	1,994	1,578	22,556
うちオンライン	0	0	0	0	0	0	0	0	0	0	0	0	0
地図等の閲覧	758	1,153	439	1,145	900	1,021	1,120	278	29	539	478	758	8,618
その他	2	10	5	4	3	2	0	3	2	2	7	5	45
うちオンライン	0	0	0	0	0	0	0	0	0	0	0	0	0
合計	12,485	11,673	13,437	11,330	11,973	14,577	10,772	16,195	8,827	11,160	10,113	9,830	142,372

平成23年	H23.1	H23.2	H23.3	H23.4	H23.5	H23.6	H23.7	H23.8	H23.9	H23.10	H23.11	H23.12	合計
登記事項証明書	3,525	3,909	3,648	3,383	3,190	4,408	3,501	3,646	4,090	3,287	3,585	2,872	43,044
うちオンライン	688	599	929	789	641	687	683	860	856	909	811	762	9,214
要約書(閲覧)	6,784	6,519	7,157	12,694	15,143	57,024	82,783	152,384	55,128	4,569	4,053	2,256	406,494
印鑑証明	840	839	1,069	660	604	886	707	729	731	783	732	707	9,287
うちオンライン	0	0	0	0	0	0	0	0	0	0	0	0	0
地図等の写しの交付	1,947	2,006	1,896	1,388	1,444	1,730	1,425	1,486	1,457	1,435	1,488	1,249	18,951
うちオンライン	0	13	23	11	1	60	30	9	14	5	7	6	179
地図等の閲覧	497	243	428	396	198	649	418	567	928	589	548	321	5,782
その他	2	1	0	0	0	0	0	0	0	0	0	0	3
うちオンライン	0	0	0	0	0	0	0	0	0	0	0	0	0
合計	13,595	13,517	14,198	18,521	20,579	64,697	88,834	158,812	62,334	10,663	10,406	7,405	483,561

平成24年	H24.1	H24.2	H24.3	H24.4	H24.5	H24.6	H24.7	H24.8	H24.9	H24.10	H24.11	H24.12	合計
登記事項証明書	3,373	4,051	3,387	3,445	3,716	3,552	3,503	4,025	3,558	4,143	4,320	3,182	44,255
うちオンライン	678	661	621	801	798	950	852	967	1,009	1,039	1,420	1,020	10,816
要約書(閲覧)	4,546	4,341	2,772	4,372	7,629	3,697	2,600	4,578	6,765	3,464	4,915	11,935	61,614
印鑑証明	724	820	1,100	729	759	821	925	764	784	817	723	806	9,772
うちオンライン	0	0	0	0	0	3	0	0	0	0	0	0	3
地図等の写しの交付	1,470	1,396	1,444	1,305	1,666	1,387	1,315	1,421	1,166	1,179	1,070	985	15,804
うちオンライン	2	47	1	15	33	5	6	4	30	4	18	14	179
地図等の閲覧	490	617	324	228	1,652	344	521	724	329	694	2,225	366	8,514
その他	0	0	0	0	2	0	1	0	0	0	0	0	3
うちオンライン	0	0	0	0	0	0	0	0	0	0	0	0	0
合計	10,603	11,225	9,027	10,079	15,424	9,801	8,865	11,512	12,602	10,297	13,253	17,274	139,962

平成25年	H25.1	H25.2	H25.3	H25.4	H25.5	H25.6	H25.7	H25.8	H25.9	H25.10	H25.11	H25.12	合計
登記事項証明書	4,247	4,464	4,069	4,737	4,145	4,029	3,770	3,957	3,610	4,224	3,741	3,466	48,459
うちオンライン	1,339	1,200	1,122	1,505	1,327	1,131	1,021	1,091	927	1,406	1,154	1,111	14,334
要約書(閲覧)	8,360	6,786	2,819	3,299	3,619	6,684	5,059	7,902	4,198	3,165	3,653	3,391	58,935
印鑑証明	907	865	1,062	901	729	722	868	646	770	872	656	733	9,731
うちオンライン	0	0	0	0	0	0	0	0	0	0	0	17	17
地図等の写しの交付	1,049	922	912	931	914	941	981	974	1,100	1,223	819	893	11,659
うちオンライン	16	19	15	34	24	40	33	25	9	93	29	50	387
地図等の閲覧	508	358	223	237	546	493	510	962	469	383	412	606	5,707
その他	0	0	0	0	0	0	0	0	0	0	0	0	0
うちオンライン	0	0	0	0	0	0	0	0	0	0	0	0	0
合計	15,071	13,395	9,085	10,105	9,953	12,869	11,188	14,441	10,147	9,867	9,281	9,089	134,491

平成26年	H26.1	H26.2	H26.3	H26.4	H26.5	H26.6	H26.7	H26.8	H26.9	H26.10	H26.11	H26.12	合計
登記事項証明書	4,573	4,624	3,542	4,130	3,535	5,154	4,198	3,369	3,717	4,101	3,447	3,519	47,909
うちオンライン	1,577	1,143	863	1,561	1,088	1,109	1,292	1,123	1,048	1,295	1,107	992	14,198
要約書(閲覧)	4,220	3,928	1,956	8,779	4,981	3,264	5,070	2,973	4,313	3,261	2,259	2,877	47,881
印鑑証明	830	842	1,022	730	683	751	840	562	699	798	702	788	9,247
うちオンライン	10	0	0	6	7	3	15	7	0	14	5	18	85
地図等の写しの交付	863	721	889	851	843	892	889	746	862	862	677	681	9,776
うちオンライン	51	33	14	26	41	15	12	32	39	33	15	37	348
地図等の閲覧	278	273	1,125	251	398	628	532	289	461	358	1,221	1,062	6,876
その他	1	0	0	0	0	0	1	0	3	0	0	0	5
うちオンライン	0	0	0	0	0	0	0	0	0	0	0	0	0
合計	10,765	10,388	8,534	14,741	10,440	10,689	11,530	7,939	10,055	9,380	8,306	8,927	121,694

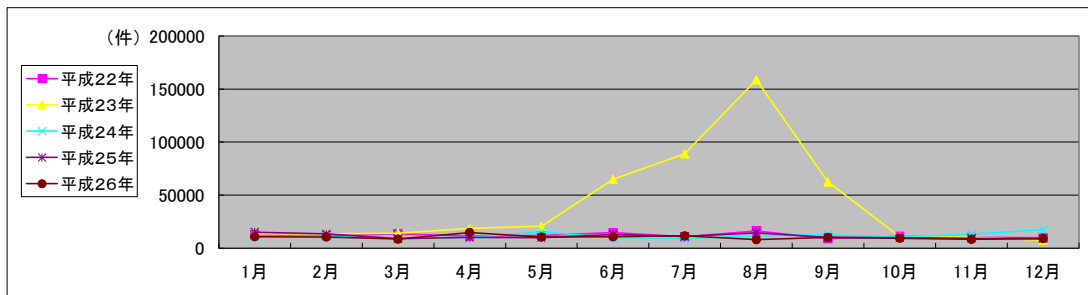

局名	静岡地方務局	
庁名	藤枝支局	
登記所外証明書 発行請求機 設置場所		
備考		

国が実施した年度
包括的民間委託を実施した年度

1 従来の実施に要した経費

(単位:千円)

			平成22年度	平成23年度	平成24年度	平成25年度	平成26年度
計(a)	人件費	常勤職員	24,046	0	0	0	0
		非常勤職員	2,488	0	0	0	0
		(うち登記所外)	(0)	(0)	(0)	(0)	(0)
	物件費	0	0	0	0	0	
	委託費等	委託費	0	23,866	23,187	24,647	25,340
	成功報酬等	0	0	0	0	0	
	旅費その他	0	0	0	0	0	
参	退職給付費用	3,389	0	0	0	0	
考	減価償却費	0	0	0	0	0	
値(b)	間接部門費	1,294	0	0	0	0	
(a)+(b)		31,217	23,866	23,187	24,647	25,340	

※ 委託業務の停止期間中(平成24年7月2日～同年8月3日)は、国が委託業務を実施。

2 従来の実施に要した人員

(単位:人)

	平成22年度	平成23年度	平成24年度	平成25年度	平成26年度
常勤職員	4.0	0.0	0.0	0.0	0.0
非常勤職員	1.8	0.0	0.0	0.0	0.0
(うち登記所外)	(0.0)	(0.0)	(0.0)	(0.0)	(0.0)
業務委託職員(民間)	0.0	8.8	11.6	10.1	10.1

3 従来の実施方法等(従来業務実施における取扱数量)

(1) 乙号事件数 次葉のとおり

(2) 郵送請求收受数

H26.1	H26.2	H26.3	H26.4	H26.5	H26.6	H26.7	H26.8	H26.9	H26.10	H26.11	H26.12	合計
85	80	73	102	68	84	77	55	67	74	47	56	868

(3) 印刷/複写/閲覧/付記の割合

	印刷	複写	閲覧	付記
登記事項証明書	99%	1%		
要約書(閲覧)	99%		1%	
印鑑証明	100%			
地図等の写しの交付	100%	0%		
地図等の閲覧	100%		0%	
その他	0%	0%	0%	0%

(4) 乙号事件数の曜日別動向

月	火	水	木	金
14%	18%	26%	19%	23%

(5) 登記情報及び地図情報の電子データによる提供数

	平成24年		平成25年		平成26年	
	登記	地図	登記	地図	登記	地図
件数	7	59	2	11	6	24
筆個数	1,155,390	2,500			15,796	

(6) 請求書枚数の時間別動向

8:30~9:00	9:00~9:30	9:30~10:00	10:00~10:30	10:30~11:00	11:00~11:30
	5%	7%	2%	4%	3%
11:30~12:00	4%	2%	3%	2%	5%
14:30~15:00	10%	4%	34%	2%	0%
					2%

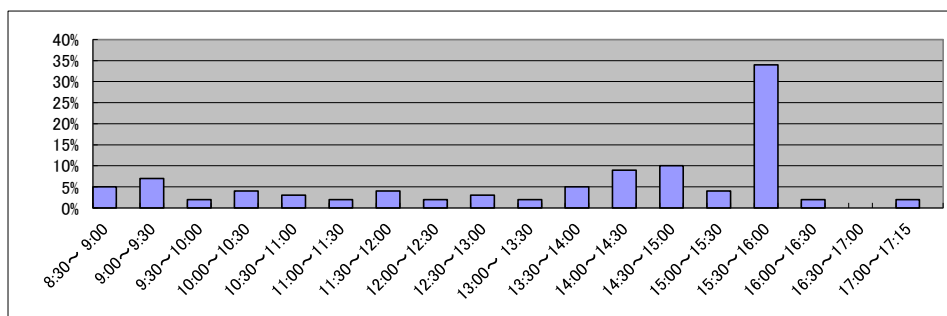

庁名 静岡地方務局藤枝支局

平成22年	H22.1	H22.2	H22.3	H22.4	H22.5	H22.6	H22.7	H22.8	H22.9	H22.10	H22.11	H22.12	合計
登記事項証明書	11,408	11,950	12,064	11,445	9,681	10,782	10,381	10,480	12,887	11,939	11,883	11,115	136,015
うちオンライン	2,646	2,603	2,623	2,795	2,256	2,445	2,343	2,040	2,104	2,963	2,667	3,140	30,625
要約書(閲覧)	9,722	6,966	8,508	7,208	14,343	35,844	99,422	8,010	13,145	20,619	11,887	7,699	243,373
印鑑証明	2,146	2,502	3,495	2,311	2,276	2,454	2,735	2,192	2,327	2,223	2,417	2,471	29,549
うちオンライン	9	0	0	0	4	0	3	0	2	0	0	0	18
地図等の写しの交付	5,252	4,613	4,553	5,602	4,409	4,931	4,996	6,631	6,306	5,060	4,720	4,380	61,453
うちオンライン	20	13	34	28	16	29	19	33	11	25	13	15	256
地図等の閲覧	316	780	401	154	489	688	545	880	963	1,524	2,868	1,253	10,861
その他	1	7	1	1	2	3	3	2	2	2	15	23	62
うちオンライン	0	0	0	0	0	0	0	0	0	0	0	0	0
合計	28,845	26,818	29,022	26,721	31,200	54,702	118,082	28,195	35,630	41,367	33,790	26,941	481,313

平成23年	H23.1	H23.2	H23.3	H23.4	H23.5	H23.6	H23.7	H23.8	H23.9	H23.10	H23.11	H23.12	合計
登記事項証明書	12,954	13,293	11,664	10,717	9,610	11,394	9,704	11,483	9,861	9,973	10,293	9,878	130,824
うちオンライン	2,551	2,035	3,002	3,088	2,585	3,466	2,863	2,815	2,488	2,765	2,620	2,752	33,030
要約書(閲覧)	16,842	9,538	8,948	5,660	8,074	8,902	14,059	9,436	10,669	8,436	7,599	16,448	124,611
印鑑証明	2,400	2,453	3,539	2,002	2,160	2,690	2,494	2,152	2,614	2,438	2,542	2,497	29,981
うちオンライン	5	4	2	3	0	4	0	1	3	5	0	1	28
地図等の写しの交付	4,875	5,085	4,573	3,459	4,168	4,083	4,352	5,562	4,241	5,012	4,074	3,538	53,022
うちオンライン	52	23	13	26	15	65	53	35	35	42	34	33	426
地図等の閲覧	1,173	475	848	445	302	3,118	918	763	668	370	971	1,496	11,547
その他	2	0	4	5	8	4	6	3	4	9	6	4	55
うちオンライン	0	0	0	0	0	0	0	2	0	0	2	0	4
合計	38,246	30,844	29,576	22,288	24,322	30,191	31,533	29,399	28,057	26,238	25,485	33,861	350,040

平成24年	H24.1	H24.2	H24.3	H24.4	H24.5	H24.6	H24.7	H24.8	H24.9	H24.10	H24.11	H24.12	合計
登記事項証明書	11,016	12,951	11,797	11,267	11,222	11,597	13,325	11,406	9,148	11,808	10,960	11,027	137,524
うちオンライン	2,399	2,634	2,730	3,251	2,925	2,801	2,771	2,829	2,249	3,212	2,527	3,061	33,389
要約書(閲覧)	9,450	7,020	8,516	10,889	8,253	7,608	8,339	17,036	8,212	6,431	9,950	4,051	105,755
印鑑証明	2,316	2,741	3,539	2,396	2,423	2,678	2,821	2,287	2,373	2,736	2,581	2,515	31,406
うちオンライン	1	3	0	0	1	4	3	3	4	7	0	0	26
地図等の写しの交付	4,169	3,902	3,530	3,006	3,389	3,325	3,271	3,009	2,976	3,683	3,224	2,997	40,481
うちオンライン	31	58	90	46	55	50	49	54	62	49	39	43	626
地図等の閲覧	1,227	960	579	733	960	2,274	2,477	1,934	1,718	1,160	1,435	1,608	17,065
その他	0	2	3	2	7	2	4	2	3	6	7	1	39
うちオンライン	0	0	0	0	0	0	0	0	0	6	0	0	6
合計	28,178	27,576	27,964	28,293	26,254	27,484	30,237	35,674	24,430	25,824	28,157	22,199	332,270

平成25年	H25.1	H25.2	H25.3	H25.4	H25.5	H25.6	H25.7	H25.8	H25.9	H25.10	H25.11	H25.12	合計
登記事項証明書	11,954	12,714	12,376	12,118	12,362	11,852	13,000	9,819	10,735	12,038	10,547	10,074	139,589
うちオンライン	2,473	2,712	2,533	3,163	2,896	2,997	3,280	2,351	2,451	3,082	2,519	2,850	33,307
要約書(閲覧)	8,195	6,486	7,998	8,859	7,938	4,847	7,772	15,597	8,410	8,884	9,107	12,179	106,272
印鑑証明	2,762	2,617	3,475	2,296	2,530	2,441	2,641	1,646	2,429	2,544	2,409	2,414	30,204
うちオンライン	0	1	4	0	0	1	2	0	1	0	1	0	10
地図等の写しの交付	3,658	3,422	2,865	3,074	2,925	2,711	3,309	2,500	2,916	3,178	2,976	2,387	35,921
うちオンライン	50	35	67	106	108	90	103	73	106	85	97	115	1,035
地図等の閲覧	1,601	1,234	1,757	1,334	1,646	1,582	1,753	1,609	1,280	3,008	1,146	924	18,874
その他	0	1	2	1	0	2	0	0	0	2	4	2	14
うちオンライン	0	0	1	0	0	0	0	0	0	2	2	0	5
合計	28,170	26,474	28,473	27,682	27,401	23,435	28,475	31,171	25,770	29,654	26,189	27,980	330,874

平成26年	H26.1	H26.2	H26.3	H26.4	H26.5	H26.6	H26.7	H26.8	H26.9	H26.10	H26.11	H26.12	合計
登記事項証明書	11,956	12,605	11,164	11,332	11,532	14,565	11,616	9,923	15,484	13,231	8,862	9,519	141,789
うちオンライン	2,844	2,728	2,886	3,527	2,798	3,152	3,133	2,752	2,923	3,046	2,291	2,688	34,768
要約書(閲覧)	12,134	5,973	6,434	10,197	9,917	11,920	8,265	12,145	6,334	7,057	7,337	8,814	106,527
印鑑証明	2,696	2,633	3,427	2,118	2,283	2,641	2,577	2,069	2,669	2,548	2,171	2,439	30,271
うちオンライン	0	0	0	0	450	0	0	0	0	0	0	0	450
地図等の写しの交付	2,650	2,378	2,284	2,439	2,314	2,195	2,959	2,681	3,463	2,839	2,339	1,811	30,352
うちオンライン	113	98	87	119	96	95	128	72	90	108	103	85	1,194
地図等の閲覧	1,379	703	769	3,010	1,320	2,817	2,084	2,621	1,154	2,858	1,940	2,867	23,522
その他	1	3	5	0	2	6	0	1	4	4	3	7	36
うちオンライン	0	1	2	0	0	0	0	0	0	2	2	2	9
合計	30,816	24,295	24,083	29,096	27,368	34,144	27,501	29,440	29,108	28,537	22,652	25,457	332,497

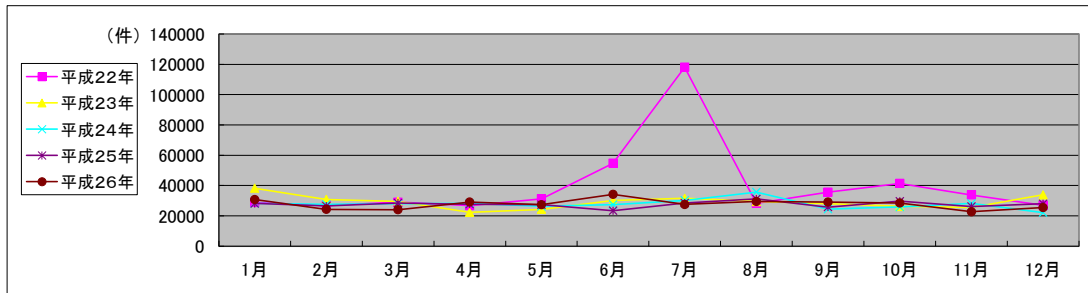

局名	静岡地方務局	
庁名	袋井支局	
登記所外証明書 発行請求機 設置場所		
備考		

国が実施した年度
包括的民間委託を実施した年度

1 従来の実施に要した経費

(単位:千円)

			平成22年度	平成23年度	平成24年度	平成25年度	平成26年度
計(a)	人件費	常勤職員	4,462	0	0	0	0
		非常勤職員 (うち登記所外)	696 (0)	0 (0)	0 (0)	0 (0)	0 (0)
	物件費	0	0	0	0	0	
	委託費等	委託費	0	5,068	4,924	5,234	5,382
		成功報酬等	0	0	0	0	0
旅費その他		0	0	0	0	0	
計(a)			5,158	5,068	4,924	5,234	5,382
参考 値(b)	退職給付費用	847	0	0	0	0	
	減価償却費	0	0	0	0	0	
計(a)+(b)			6,328	5,068	4,924	5,234	5,382

※ 委託業務の停止期間中(平成24年7月2日～同年8月3日)は、国が委託業務を実施。

2 従来の実施に要した人員

(単位:人)

	平成22年度	平成23年度	平成24年度	平成25年度	平成26年度
常勤職員	1.0	0.0	0.0	0.0	0.0
非常勤職員 (うち登記所外)	0.6 (0.0)	0.0 (0.0)	0.0 (0.0)	0.0 (0.0)	0.0 (0.0)
業務委託職員(民間)	0.0	2.6	2.7	2.6	2.6

3 従来の実施方法等(従来業務実施における取扱数量)

(1) 乙号事件数 次葉のとおり

(2) 郵送請求收受数

H26.1	H26.2	H26.3	H26.4	H26.5	H26.6	H26.7	H26.8	H26.9	H26.10	H26.11	H26.12	合計
11	5	7	9	3	6	9	10	15	8	2	5	90

(3) 印刷/複写/閲覧/付記の割合

	印刷	複写	閲覧	付記
登記事項証明書	99%	1%		
要約書(閲覧)	100%		0%	
印鑑証明	100%			
地図等の写しの交付	100%	0%		
地図等の閲覧	100%		0%	
その他	0%	0%	0%	0%

(4) 乙号事件数の曜日別動向

月	火	水	木	金
14%	32%	19%	18%	17%

(5) 登記情報及び地図情報の電子データによる提供数

	平成24年		平成25年		平成26年	
	登記	地図	登記	地図	登記	地図
件数	4	13	2	11	2	9
筆個数	286,576		11,468		1,900	

(6) 請求書枚数の時間別動向

8:30~9:00	9:00~9:30	9:30~10:00	10:00~10:30	10:30~11:00	11:00~11:30
4%	7%	8%	7%	3%	8%
11:30~12:00	12:00~12:30	12:30~13:00	13:00~13:30	13:30~14:00	14:00~14:30
9%	0%	3%	3%	4%	10%
14:30~15:00	15:00~15:30	15:30~16:00	16:00~16:30	16:30~17:00	17:00~17:15
9%	8%	5%	8%	3%	1%

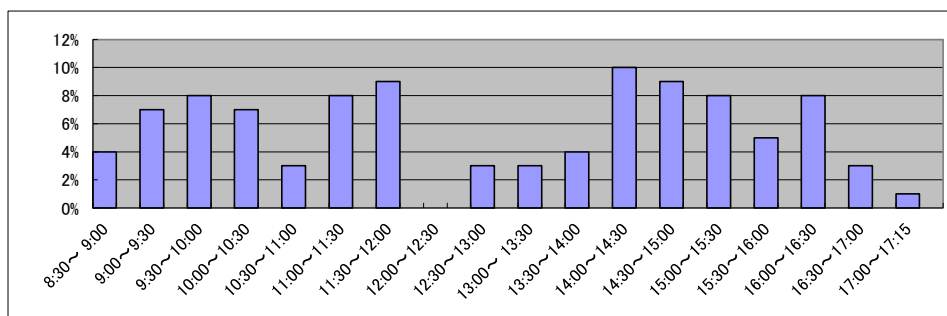

局名	静岡地方務局
庁名	清水出張所
登記所外証明書発行請求機設置場所	
備考	

国が実施した年度
包括的民間委託を実施した年度

1 従来の実施に要した経費

(単位:千円)

		平成22年度	平成23年度	平成24年度	平成25年度	平成26年度
計(a)	人件費					
	常勤職員	0	0	0	0	0
	非常勤職員	0	0	0	0	0
	(うち登記所外)	(0)	(0)	(0)	(0)	(0)
	物件費	0	0	0	0	0
委託費等	委託費	18,158	14,419	14,009	14,891	15,310
	成功報酬等	0	0	0	0	0
	旅費その他	0	0	0	0	0
計(a)		18,158	14,419	14,009	14,891	15,310
参考値(b)	退職給付費用	0	0	0	0	0
	減価償却費	0	0	0	0	0
間接部門費		0	0	0	0	0
(a)+(b)		18,158	14,419	14,009	14,891	15,310

※ 委託業務の停止期間中(平成24年7月2日～同年8月3日)は、国が委託業務を実施。

2 従来の実施に要した人員

(単位:人)

	平成22年度	平成23年度	平成24年度	平成25年度	平成26年度
常勤職員	0.0	0.0	0.0	0.0	0.0
非常勤職員	0.0	0.0	0.0	0.0	0.0
(うち登記所外)	(0.0)	(0.0)	(0.0)	(0.0)	(0.0)
業務委託職員(民間)	6.0	5.7	5.5	6.1	6.9

3 従来の実施方法等(従来業務実施における取扱数量)

(1) 乙号事件数 次葉のとおり

(2) 郵送請求收受数

H26.1	H26.2	H26.3	H26.4	H26.5	H26.6	H26.7	H26.8	H26.9	H26.10	H26.11	H26.12	合計
19	35	29	38	37	39	40	26	23	37	31	18	372

(3) 印刷/複写/閲覧/付記の割合

	印刷	複写	閲覧	付記
登記事項証明書	99%	1%		
要約書(閲覧)	100%		0%	
印鑑証明	100%			
地図等の写しの交付	99%	1%		
地図等の閲覧	99%		1%	
その他	100%	0%	0%	0%

(4) 乙号事件数の曜日別動向

月	火	水	木	金
20%	18%	18%	17%	27%

(5) 登記情報及び地図情報の電子データによる提供数

	平成24年		平成25年		平成26年	
	登記	地図	登記	地図	登記	地図
件数	1	0	3	67	1	24
筆個数	274,655		58,814		14,000	

(6) 請求書枚数の時間別動向

8:30~9:00	9:00~9:30	9:30~10:00	10:00~10:30	10:30~11:00	11:00~11:30
3%	1%	3%	7%	7%	7%
11:30~12:00	12:00~12:30	12:30~13:00	13:00~13:30	13:30~14:00	14:00~14:30
13%	13%	5%	2%	3%	5%
14:30~15:00	15:00~15:30	15:30~16:00	16:00~16:30	16:30~17:00	17:00~17:15
7%	5%	7%	8%	3%	1%

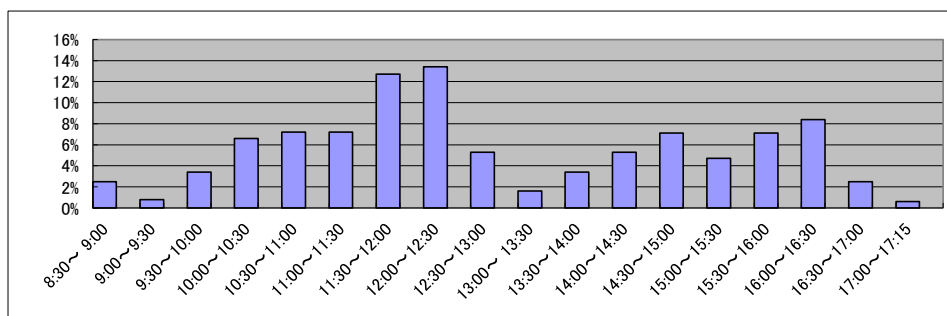

庁名	静岡地方務局清水出張所
----	-------------

平成22年	H22.1	H22.2	H22.3	H22.4	H22.5	H22.6	H22.7	H22.8	H22.9	H22.10	H22.11	H22.12	合計
登記事項証明書	6,058	7,117	7,319	6,387	4,992	6,575	6,000	5,915	6,625	6,258	6,128	6,585	75,959
うちオンライン	1,235	1,064	1,483	1,494	1,049	1,291	1,323	1,120	1,274	1,319	1,282	1,466	15,400
要約書(閲覧)	5,301	5,080	4,747	8,314	6,284	6,199	6,501	7,155	10,470	8,867	11,112	8,075	88,105
印鑑証明	1,882	2,017	2,648	1,769	1,644	2,265	1,968	1,822	2,207	1,835	1,905	1,752	23,714
うちオンライン	0	1	0	0	0	0	0	0	0	5	3	7	16
地図等の写しの交付	3,030	2,750	2,985	2,656	2,402	3,127	3,052	2,735	3,522	3,497	3,796	3,069	36,621
うちオンライン	217	38	0	37	42	54	34	34	30	29	46	50	611
地図等の閲覧	217	159	232	260	416	493	350	413	716	482	383	468	4,589
その他	10	1	2	26	1	1	0	2	1	0	2	3	49
うちオンライン	0	0	0	0	0	0	0	0	0	0	0	0	0
合計	16,498	17,124	17,933	19,412	15,739	18,660	17,871	18,042	23,541	20,939	23,326	19,952	229,037

平成23年	H23.1	H23.2	H23.3	H23.4	H23.5	H23.6	H23.7	H23.8	H23.9	H23.10	H23.11	H23.12	合計
登記事項証明書	5,755	5,995	8,991	6,349	6,415	8,542	6,478	6,676	6,695	5,923	7,649	5,512	80,980
うちオンライン	1,224	1,343	1,406	1,475	1,077	1,332	1,451	1,288	1,288	1,357	1,802	1,440	16,483
要約書(閲覧)	6,198	5,174	3,486	3,838	8,665	7,575	7,856	6,065	7,368	7,015	10,659	8,641	82,540
印鑑証明	2,240	1,788	2,354	1,406	1,567	2,074	1,562	1,498	1,993	1,804	1,888	1,793	21,967
うちオンライン	15	210	403	160	210	258	260	165	320	307	207	264	2,779
地図等の写しの交付	2,698	2,587	2,439	2,359	2,591	3,379	3,023	2,895	2,833	2,841	3,181	2,986	33,812
うちオンライン	40	60	39	20	25	25	45	53	44	33	28	23	435
地図等の閲覧	147	90	167	87	425	553	527	109	90	623	279	1,005	4,102
その他	3	4	2	32	3	52	0	2	0	1	0	2	101
うちオンライン	0	0	0	0	0	0	0	0	0	0	0	0	0
合計	17,041	15,638	17,439	14,071	19,666	22,175	19,446	17,245	18,979	18,207	23,656	19,939	223,502

平成24年	H24.1	H24.2	H24.3	H24.4	H24.5	H24.6	H24.7	H24.8	H24.9	H24.10	H24.11	H24.12	合計
登記事項証明書	7,213	6,802	6,739	6,054	5,472	6,700	6,216	5,634	4,915	5,722	6,025	5,938	73,430
うちオンライン	1,044	1,010	1,228	1,226	1,316	1,312	1,275	1,320	1,064	1,129	1,371	1,254	14,549
要約書(閲覧)	15,745	11,645	5,897	5,340	11,687	5,158	3,739	5,228	4,987	3,760	4,790	6,089	84,065
印鑑証明	1,776	1,772	2,392	1,505	1,911	1,819	1,853	1,544	1,928	1,663	1,643	1,953	21,759
うちオンライン	255	272	408	144	265	363	230	136	321	252	228	285	3,159
地図等の写しの交付	3,216	2,983	2,500	2,072	2,267	2,651	2,403	2,258	1,819	2,301	2,076	1,774	28,320
うちオンライン	57	65	69	37	69	62	54	53	45	66	46	33	656
地図等の閲覧	294	1,109	201	97	303	72	56	74	95	78	37	39	2,455
その他	2	2	6	35	3	5	2	0	0	0	0	1	56
うちオンライン	0	0	0	2	0	0	0	0	0	0	0	0	2
合計	28,246	24,313	17,735	15,103	21,643	16,405	14,269	14,738	13,744	13,524	14,571	15,794	210,085

平成25年	H25.1	H25.2	H25.3	H25.4	H25.5	H25.6	H25.7	H25.8	H25.9	H25.10	H25.11	H25.12	合計
登記事項証明書	6,910	6,633	7,112	6,897	6,408	5,999	6,988	6,702	6,153	6,943	6,651	6,650	80,046
うちオンライン	2,062	1,372	1,272	1,605	1,227	1,133	1,451	1,232	1,083	1,746	1,124	1,540	16,847
要約書(閲覧)	5,534	5,581	2,329	9,174	10,232	5,730	7,082	5,220	6,503	3,539	5,817	4,652	71,393
印鑑証明	1,775	1,872	2,406	1,758	1,706	1,803	1,788	1,388	1,811	1,925	1,873	1,720	21,825
うちオンライン	244	239	392	244	224	249	334	125	288	333	260	200	3,132
地図等の写しの交付	1,754	1,957	1,376	2,009	2,085	2,496	2,449	2,034	2,518	2,169	2,815	1,516	25,178
うちオンライン	74	68	33	65	61	87	101	113	69	67	48	60	846
地図等の閲覧	27	62	44	25	40	59	121	130	44	57	58	31	698
その他	1	2	0	26	0	0	3	0	0	0	0	3	35
うちオンライン	0	0	0	0	0	0	0	0	0	0	0	0	0
合計	16,001	16,107	13,267	19,889	20,471	16,087	18,431	15,474	17,029	14,633	17,214	14,572	199,175

平成26年	H26.1	H26.2	H26.3	H26.4	H26.5	H26.6	H26.7	H26.8	H26.9	H26.10	H26.11	H26.12	合計
登記事項証明書	5,759	6,455	6,069	7,140	6,241	7,311	8,746	6,171	7,505	6,743	6,217	6,253	80,610
うちオンライン	1,398	1,206	1,190	1,955	1,594	1,325	1,409	1,108	1,330	1,551	1,084	1,433	16,583
要約書(閲覧)	7,904	4,407	3,676	4,970	3,069	8,228	7,253	8,349	6,573	8,381	5,802	2,718	71,330
印鑑証明	1,874	2,025	2,424	1,639	1,642	1,760	1,964	1,388	2,081	1,893	1,676	1,781	22,147
うちオンライン	224	306	430	132	244	198	251	187	282	348	250	278	3,130
地図等の写しの交付	3,222	1,544	1,628	2,245	1,955	1,844	1,642	1,407	1,521	2,000	1,392	1,078	21,478
うちオンライン	58	32	45	46	64	54	50	45	74	69	21	40	598
地図等の閲覧	58	127	9	204	92	864	897	578	477	902	602	462	5,272
その他	1	1	0	26	3	1	2	2	2	4	4	2	48
うちオンライン	0	0	0	0	0	0	0	0	0	0	0	0	0
合計	18,818	14,559	13,806	16,224	13,002	20,008	20,504	17,895	18,159	19,923	15,693	12,294	200,885

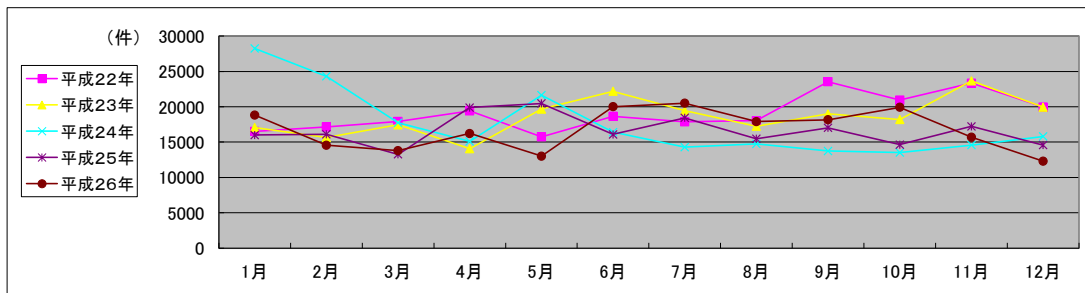

局名	静岡地方務局	
庁名	熱海出張所	
登記所外証明書 発行請求機 設置場所	伊東市役所	
備考		

国が実施した年度
包括的民間委託を実施した年度

1 従来の実施に要した経費

(単位:千円)

			平成22年度	平成23年度	平成24年度	平成25年度	平成26年度
計(a)	人件費	常勤職員	0	0	0	0	0
		非常勤職員 (うち登記所外)	2,474	(0)	(0)	(0)	(0)
	物件費	0	0	0	0	0	
	委託費等	委託費	10,520	7,355	7,146	7,596	7,810
		成功報酬等 旅費その他	0	0	0	0	0
参 考 値(b)	退職給付費用 減価償却費 間接部門費	0 0 0	0 0 0	0 0 0	0 0 0	0 0 0	
(a)+(b)			12,994	7,355	7,146	7,596	7,810

※ 委託業務の停止期間中(平成24年7月2日～同年8月3日)は、国が委託業務を実施。

2 従来の実施に要した人員

(単位:人)

	平成22年度	平成23年度	平成24年度	平成25年度	平成26年度
常勤職員	0.0	0.0	0.0	0.0	0.0
非常勤職員 (うち登記所外)	1.6 (1.6)	0.0 (0.0)	0.0 (0.0)	0.0 (0.0)	0.0 (0.0)
業務委託職員(民間)	4.0	5.8	4.8	4.5	4.5

3 従来の実施方法等(従来業務実施における取扱数量)

(1) 乙号事件数 次葉のとおり

(2) 郵送請求收受数

H26.1	H26.2	H26.3	H26.4	H26.5	H26.6	H26.7	H26.8	H26.9	H26.10	H26.11	H26.12	合計
105	99	92	99	103	83	107	90	84	106	79	79	1,126

(3) 印刷/複写/閲覧/付記の割合

	印刷	複写	閲覧	付記
登記事項証明書	94%	6%		
要約書(閲覧)	100%		0%	
印鑑証明	100%			
地図等の写しの交付	100%	0%		
地図等の閲覧	0%			
その他	0%	0%	0%	0%

(4) 乙号事件数の曜日別動向

月	火	水	木	金
22%	22%	14%	19%	23%

(5) 登記情報及び地図情報の電子データによる提供数

	平成24年		平成25年		平成26年	
	登記	地図	登記	地図	登記	地図
件数	2	7	0	0	0	0
筆個数	188,054		0	0	0	0

(6) 請求書枚数の時間別動向

8:30~9:00	9:00~9:30	9:30~10:00	10:00~10:30	10:30~11:00	11:00~11:30
31%	5%	4%	7%	2%	8%
11:30~12:00	12:00~12:30	12:30~13:00	13:00~13:30	13:30~14:00	14:00~14:30
3%	1%	1%	6%	5%	6%
14:30~15:00	15:00~15:30	15:30~16:00	16:00~16:30	16:30~17:00	17:00~17:15
7%	3%	3%	2%	6%	0%

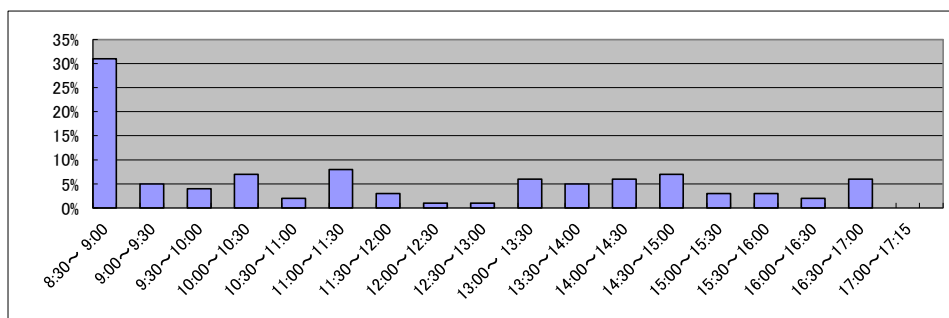

局名	静岡地方務局
庁名	磐田出張所
登記所外証明書 発行請求機 設置場所	
備考	

国が実施した年度
包括的民間委託を実施した年度

1 従来の実施に要した経費

(単位:千円)

		平成22年度	平成23年度	平成24年度	平成25年度	平成26年度
人件費	常勤職員	4,742	0	0	0	0
	非常勤職員	955	0	0	0	0
	(うち登記所外)	(0)	(0)	(0)	(0)	(0)
	物件費	0	0	0	0	0
	委託費等					
	委託費	0	6,294	6,115	6,500	6,683
	成功報酬等	0	0	0	0	0
	旅費その他	0	0	0	0	0
計(a)		5,697	6,294	6,115	6,500	6,683
参考	退職給付費用	847	0	0	0	0
	減価償却費	0	0	0	0	0
値(b)	間接部門費	323	0	0	0	0
(a)+(b)		6,867	6,294	6,115	6,500	6,683

※ 委託業務の停止期間中(平成24年7月2日~同年8月3日)は、国が委託業務を実施。

2 従来の実施に要した人員

(単位:人)

	平成22年度	平成23年度	平成24年度	平成25年度	平成26年度
常勤職員	1.0	0.0	0.0	0.0	0.0
非常勤職員	0.6	0.0	0.0	0.0	0.0
(うち登記所外)	(0.0)	(0.0)	(0.0)	(0.0)	(0.0)
業務委託職員(民間)	0.0	2.6	2.5	3.0	3.0

3 従来の実施方法等(従来業務実施における取扱数量)

(1) 乙号事件数 次葉のとおり

(2) 郵送請求收受数

H26.1	H26.2	H26.3	H26.4	H26.5	H26.6	H26.7	H26.8	H26.9	H26.10	H26.11	H26.12	合計
9	16	18	16	15	13	19	19	16	14	15	15	185

(3) 印刷/複写/閲覧/付記の割合

	印刷	複写	閲覧	付記
登記事項証明書	100%	0%		
要約書(閲覧)	100%		0%	
印鑑証明	100%			
地図等の写しの交付	93%	7%		
地図等の閲覧	100%		0%	
その他	0%	0%	0%	0%

(4) 乙号事件数の曜日別動向

月	火	水	木	金
15%	19%	15%	37%	14%

(5) 登記情報及び地図情報の電子データによる提供数

	平成24年		平成25年		平成26年	
	登記	地図	登記	地図	登記	地図
件数	2	0	1	29	1	8
筆個数	514,768		528		1,390	

(6) 請求書枚数の時間別動向

8:30~9:00	9:00~9:30	9:30~10:00	10:00~10:30	10:30~11:00	11:00~11:30
0%	0%	4%	1%	7%	1%
11:30~12:00	12:00~12:30	12:30~13:00	13:00~13:30	13:30~14:00	14:00~14:30
11%	6%	4%	3%	17%	12%
14:30~15:00	15:00~15:30	15:30~16:00	16:00~16:30	16:30~17:00	17:00~17:15
7%	9%	5%	10%	3%	0%

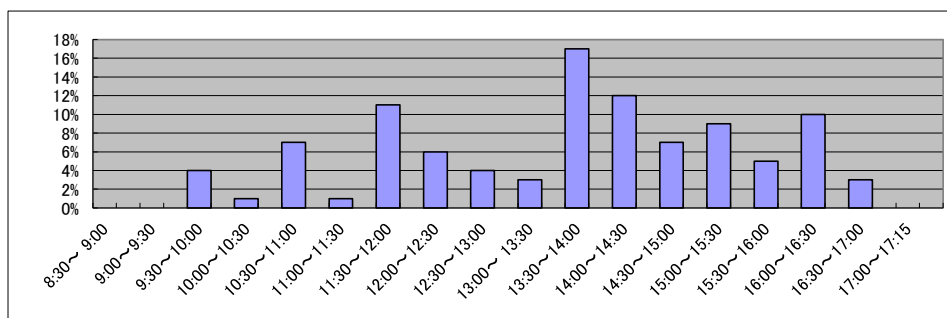

庁名	静岡地方事務局磐田出張所
----	--------------

平成22年	H22.1	H22.2	H22.3	H22.4	H22.5	H22.6	H22.7	H22.8	H22.9	H22.10	H22.11	H22.12	合計
登記事項証明書	3,563	3,882	3,758	3,758	2,868	3,064	2,961	4,095	3,409	3,283	2,937	2,796	40,374
うちオンライン	673	543	598	787	479	620	652	630	587	781	524	526	7,400
要約書(閲覧)	3,977	2,630	1,510	1,686	1,848	1,550	1,171	1,471	1,025	1,137	1,088	857	19,950
印鑑証明	682	854	1,034	818	701	850	708	741	860	628	700	670	9,246
うちオンライン	0	0	0	0	0	0	0	0	0	0	0	0	0
地図等の写しの交付	1,518	1,507	1,782	1,546	1,435	1,910	1,512	2,615	1,770	1,501	1,813	1,501	20,410
うちオンライン	0	0	0	0	0	0	0	0	0	0	0	0	0
地図等の閲覧	15	12	1	14	5	81	355	4	14	3	5	7	516
その他	2	0	0	2	1	1	1	0	1	0	0	1	9
うちオンライン	0	0	0	0	0	0	0	0	0	0	0	0	0
合計	9,757	8,885	8,085	7,824	6,858	7,456	6,708	8,926	7,079	6,552	6,543	5,832	90,505

平成23年	H23.1	H23.2	H23.3	H23.4	H23.5	H23.6	H23.7	H23.8	H23.9	H23.10	H23.11	H23.12	合計
登記事項証明書	2,796	3,991	3,426	3,453	3,574	3,201	2,860	3,314	3,088	3,008	3,063	3,183	38,957
うちオンライン	526	472	502	788	644	629	668	656	561	669	567	557	7,239
要約書(閲覧)	857	1,835	1,131	1,228	1,580	1,146	1,144	3,129	944	3,247	961	1,023	18,225
印鑑証明	670	798	989	574	765	807	701	676	811	836	749	726	9,102
うちオンライン	0	0	0	1	1	1	0	0	0	0	0	0	3
地図等の写しの交付	1,501	1,690	1,454	1,177	1,400	1,433	1,141	1,457	1,400	1,346	1,408	1,293	16,700
うちオンライン	0	0	7	10	11	13	19	19	19	10	2	2	112
地図等の閲覧	7	8	13	20	179	123	97	184	103	140	161	123	1,158
その他	1	0	1	2	0	0	0	0	0	0	0	0	4
うちオンライン	0	0	0	0	0	0	0	0	0	0	0	0	0
合計	5,832	8,322	7,014	6,454	7,498	6,710	5,943	8,760	6,346	8,577	6,342	6,348	84,146

平成24年	H24.1	H24.2	H24.3	H24.4	H24.5	H24.6	H24.7	H24.8	H24.9	H24.10	H24.11	H24.12	合計
登記事項証明書	2,900	4,234	3,685	2,908	3,119	3,689	4,260	2,958	2,960	4,305	3,187	2,834	41,039
うちオンライン	461	555	737	676	532	678	617	569	537	771	804	748	7,685
要約書(閲覧)	936	1,545	766	1,469	1,845	2,310	3,829	1,551	1,457	948	835	844	18,335
印鑑証明	667	813	1,040	715	704	863	790	756	792	835	732	667	9,374
うちオンライン	0	0	2	0	0	0	1	0	0	0	0	0	3
地図等の写しの交付	1,330	1,213	1,319	1,146	1,423	1,423	1,401	1,135	1,094	1,257	1,349	860	14,950
うちオンライン	7	8	10	8	11	19	17	9	26	38	32	19	204
地図等の閲覧	86	304	108	129	299	392	459	233	169	216	119	209	2,723
その他	0	1	0	0	0	0	0	0	0	0	0	0	1
うちオンライン	0	0	0	0	0	0	0	0	0	0	0	0	0
合計	5,919	8,110	6,918	6,367	7,390	8,677	10,739	6,633	6,472	7,561	6,222	5,414	86,422

平成25年	H25.1	H25.2	H25.3	H25.4	H25.5	H25.6	H25.7	H25.8	H25.9	H25.10	H25.11	H25.12	合計
登記事項証明書	3,453	3,652	4,595	3,646	3,554	3,496	3,846	2,747	3,411	3,632	3,419	3,695	43,146
うちオンライン	697	599	606	691	605	656	836	489	644	719	598	864	8,004
要約書(閲覧)	1,020	2,535	2,447	1,494	3,966	1,499	1,186	1,578	1,186	501	3,157	2,291	22,860
印鑑証明	765	775	1,048	746	731	787	817	585	789	793	659	726	9,221
うちオンライン	0	0	1	0	0	1	0	0	1	0	0	0	3
地図等の写しの交付	1,095	1,015	954	974	1,090	1,036	1,081	808	948	1,056	838	842	11,737
うちオンライン	24	14	28	83	122	84	99	84	97	97	76	84	892
地図等の閲覧	156	783	208	140	202	284	138	235	599	242	263	834	4,084
その他	0	0	0	0	0	0	0	0	0	0	0	0	0
うちオンライン	0	0	0	0	0	0	0	0	0	0	0	0	0
合計	6,489	8,760	9,252	7,000	9,543	7,102	7,068	5,953	6,933	6,224	8,336	8,388	91,048

平成26年	H26.1	H26.2	H26.3	H26.4	H26.5	H26.6	H26.7	H26.8	H26.9	H26.10	H26.11	H26.12	合計
登記事項証明書	4,081	4,124	3,697	3,587	3,261	3,376	3,739	3,170	3,353	4,101	3,259	3,181	42,929
うちオンライン	607	640	685	692	488	575	612	525	546	640	467	644	7,121
要約書(閲覧)	1,076	930	1,579	4,307	1,623	4,829	1,167	666	1,434	1,940	2,742	682	22,975
印鑑証明	775	838	1,048	642	662	714	902	556	770	787	598	716	9,008
うちオンライン	0	0	0	0	0	1	2	0	0	0	0	0	3
地図等の写しの交付	981	838	858	800	1,022	841	975	763	873	944	701	706	10,302
うちオンライン	72	80	108	80	61	55	55	46	64	59	49	46	775
地図等の閲覧	167	191	351	181	205	411	185	141	254	127	115	140	2,468
その他	0	0	0	0	0	2	1	1	0	0	2	0	6
うちオンライン	0	0	0	0	0	2	0	0	0	0	0	0	2
合計	7,080	6,921	7,533	9,517	6,773	10,173	6,969	5,297	6,684	7,899	7,417	5,425	87,688

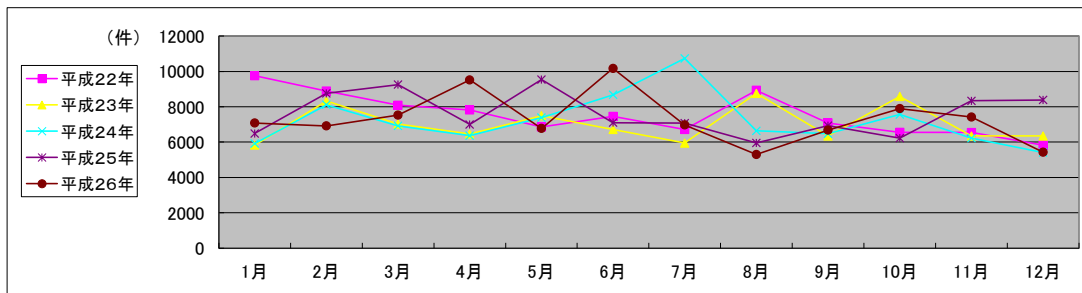

局名	甲府地方法務局全体	登記所外証明書 発行請求機設置庁		
----	-----------	---------------------	--	--

国が実施した年度
包括的民間委託を実施した年度

1 従来の実施に要した経費(単位:千円)

平成19年度民間委託実施庁:なし

		平成22年度	平成23年度	平成24年度	平成25年度	平成26年度
人件費	常勤職員					
	非常勤職員 (うち登記所外)					
	委託費等					
委託費						
計		0	0	0	0	0

平成20年度民間委託実施庁:本局(平成23年度実施庁:山梨を含む)

		平成22年度	平成23年度	平成24年度	平成25年度	平成26年度
人件費	常勤職員	5,908	0	0	0	0
	非常勤職員 (うち登記所外)	2,388	0	0	0	0
	委託費等	(0)	(0)	(0)	(0)	(0)
委託費	40,599	27,908	27,931	29,596	30,429	
計		48,895	27,908	27,931	29,596	30,429

平成21年度民間委託実施庁:なし

		平成22年度	平成23年度	平成24年度	平成25年度	平成26年度
人件費	常勤職員					
	非常勤職員 (うち登記所外)					
	委託費等					
委託費						
計		0	0	0	0	0

平成22年度民間委託実施庁:韭崎・鯉沢・大月

		平成22年度	平成23年度	平成24年度	平成25年度	平成26年度
人件費	常勤職員	0	0	0	0	0
	非常勤職員 (うち登記所外)	0	0	0	0	0
	委託費等	(0)	(0)	(0)	(0)	(0)
委託費	15,120	15,120	21,458	19,640	20,191	
計		15,120	15,120	21,458	19,640	20,191

平成23年度民間委託実施庁(新規分):吉田

		平成22年度	平成23年度	平成24年度	平成25年度	平成26年度
人件費	常勤職員	6,242	0	0	0	0
	非常勤職員 (うち登記所外)	2,227	0	0	0	0
	委託費等	(0)	(0)	(0)	(0)	(0)
委託費	0	6,051	6,056	6,417	6,598	
計		8,469	6,051	6,056	6,417	6,598

2 従来の実施に要した人員(単位:人)

平成19年度民間委託実施庁:なし

		平成22年度	平成23年度	平成24年度	平成25年度	平成26年度
常勤職員						
非常勤職員 (うち登記所外)						
業務委託職員(民間)						

平成20年度民間委託実施庁:本局(平成23年度実施庁:山梨を含む)

		平成22年度	平成23年度	平成24年度	平成25年度	平成26年度
常勤職員	1.0	0.0	0.0	0.0	0.0	
非常勤職員 (うち登記所外)	1.3	0.0	0.0	0.0	0.0	
業務委託職員(民間)	(0.0)	(0.0)	(0.0)	(0.0)	(0.0)	
	9.2	12.3	11.5	10.4	10.4	

平成21年度民間委託実施庁:なし

		平成22年度	平成23年度	平成24年度	平成25年度	平成26年度
常勤職員						
非常勤職員 (うち登記所外)						
業務委託職員(民間)						

平成22年度民間委託実施庁:韭崎・鯉沢・大月

		平成22年度	平成23年度	平成24年度	平成25年度	平成26年度
常勤職員	0.0	0.0	0.0	0.0	0.0	
非常勤職員 (うち登記所外)	0.0	0.0	0.0	0.0	0.0	
業務委託職員(民間)	(0.0)	(0.0)	(0.0)	(0.0)	(0.0)	
	7.6	7.8	8.5	8.7	8.7	

平成23年度民間委託実施庁(新規分):吉田

		平成22年度	平成23年度	平成24年度	平成25年度	平成26年度
常勤職員	1.0	0.0	0.0	0.0	0.0	
非常勤職員 (うち登記所外)	1.3	0.0	0.0	0.0	0.0	
業務委託職員(民間)	(0.0)	(0.0)	(0.0)	(0.0)	(0.0)	
	0.0	3.4	3.1	3.4	3.2	

局名	甲府地方務局全体
----	----------

平成22年	H22.1	H22.2	H22.3	H22.4	H22.5	H22.6	H22.7	H22.8	H22.9	H22.10	H22.11	H22.12	合計
登記事項証明書	28,746	29,021	31,618	29,572	26,427	29,346	27,403	25,135	25,864	27,364	27,974	24,426	332,896
うちオンライン	2,897	2,720	3,526	4,006	3,014	3,345	3,258	3,147	3,619	3,329	3,166	3,123	39,150
要約書(閲覧)	40,538	47,988	47,413	42,190	30,347	60,215	38,601	81,173	54,334	66,501	40,096	48,426	597,822
印鑑証明	5,569	5,095	7,107	4,901	4,567	5,255	5,290	4,687	5,168	4,525	5,325	5,498	62,987
うちオンライン	0	1	4	0	7	4	1	0	2	1	0	2	22
地図等の写しの交付	10,058	10,659	10,875	9,233	8,499	10,890	9,376	9,944	9,393	9,255	9,366	8,345	115,693
うちオンライン	43	61	40	41	32	79	67	61	99	62	113	97	795
地図等の閲覧	4,344	10,674	2,891	5,190	3,930	5,681	9,022	7,394	6,405	15,068	6,414	6,230	83,243
その他	18	7	13	9	2	10	6	8	5	6	11	15	110
うちオンライン	0	0	0	0	0	0	0	0	0	0	0	0	0
合計	89,273	103,444	99,917	91,095	73,772	111,197	89,698	128,341	101,169	122,719	89,186	92,940	1,192,751

平成23年	H23.1	H23.2	H23.3	H23.4	H23.5	H23.6	H23.7	H23.8	H23.9	H23.10	H23.11	H23.12	合計
登記事項証明書	26,152	28,473	26,062	26,690	28,346	31,832	28,442	26,731	28,065	29,647	28,415	28,615	337,470
うちオンライン	3,490	3,119	3,418	3,913	3,508	4,585	3,787	3,623	3,922	4,220	4,237	3,798	45,620
要約書(閲覧)	35,308	45,187	34,296	43,209	39,025	122,916	83,172	103,302	40,351	45,463	31,933	47,262	671,424
印鑑証明	4,903	5,430	6,768	4,157	4,508	4,985	4,878	4,774	5,405	4,710	4,759	4,882	60,159
うちオンライン	5	0	3	8	0	6	1	0	2	5	1	5	36
地図等の写しの交付	8,933	8,007	7,049	7,476	7,284	8,684	7,265	7,897	7,551	7,779	7,926	6,886	92,737
うちオンライン	72	93	103	89	92	125	119	128	113	89	118	109	1,250
地図等の閲覧	6,137	7,722	7,980	6,519	8,218	12,474	5,930	7,615	8,542	8,303	8,107	7,029	94,576
その他	6	10	5	1	6	0	0	1	3	6	5	0	43
うちオンライン	0	0	0	0	0	0	0	0	0	0	0	0	0
合計	81,439	94,829	82,160	88,052	87,387	180,891	129,687	150,320	89,917	95,908	81,145	94,674	1,256,409

平成24年	H24.1	H24.2	H24.3	H24.4	H24.5	H24.6	H24.7	H24.8	H24.9	H24.10	H24.11	H24.12	合計
登記事項証明書	28,325	36,166	29,863	34,518	30,118	29,372	27,276	28,083	28,138	33,282	31,697	29,667	366,505
うちオンライン	3,579	4,422	3,761	4,804	3,768	4,096	4,512	3,910	3,846	5,652	4,789	4,658	51,797
要約書(閲覧)	33,876	53,058	55,336	47,906	44,317	62,743	54,285	62,296	46,007	47,011	40,135	39,675	586,645
印鑑証明	5,109	5,550	6,770	4,672	4,936	5,096	5,349	4,818	4,705	5,418	5,484	5,496	63,403
うちオンライン	2	0	1	3	1	3	1	3	4	0	0	5	23
地図等の写しの交付	6,873	7,226	6,289	6,795	6,908	6,325	5,674	6,034	5,816	6,760	6,518	5,184	76,402
うちオンライン	77	146	123	140	72	180	178	195	158	232	212	152	1,865
地図等の閲覧	15,603	16,056	16,280	6,097	6,382	19,249	17,699	8,563	5,674	7,698	6,479	5,110	130,890
その他	5	1	2	1	3	11	3	3	6	9	3	4	51
うちオンライン	0	0	0	0	0	0	0	0	0	0	0	0	0
合計	89,791	118,057	114,540	99,989	92,664	122,796	110,286	109,797	90,346	100,178	90,316	85,136	1,223,896

平成25年	H25.1	H25.2	H25.3	H25.4	H25.5	H25.6	H25.7	H25.8	H25.9	H25.10	H25.11	H25.12	合計
登記事項証明書	29,942	28,799	31,249	32,188	29,930	29,449	31,556	27,431	30,927	32,340	30,861	29,454	364,126
うちオンライン	4,275	4,232	5,550	5,791	4,560	4,549	5,094	4,075	4,783	4,914	4,087	5,116	57,026
要約書(閲覧)	36,452	44,967	30,509	44,986	38,167	49,809	48,547	44,576	45,061	52,355	31,603	36,035	503,067
印鑑証明	5,085	5,519	7,053	5,080	5,018	5,291	5,410	4,600	5,050	5,295	4,964	5,105	63,470
うちオンライン	1	6	3	0	4	3	3	19	22	3	12	31	107
地図等の写しの交付	4,677	5,603	5,401	5,888	5,532	5,212	6,298	5,807	5,668	7,160	5,397	6,017	68,665
うちオンライン	202	246	208	281	239	248	222	232	217	314	227	246	2,882
地図等の閲覧	6,515	5,592	5,089	8,930	9,997	8,177	11,216	11,848	11,634	13,227	8,144	8,183	108,552
その他	2	2	2	2	4	1	0	0	0	10	4	2	29
うちオンライン	0	0	0	0	0	0	0	0	0	0	0	0	0
合計	82,673	90,487	79,303	97,074	88,648	97,939	103,027	94,262	98,340	110,387	80,973	84,796	1,107,909

平成26年	H26.1	H26.2	H26.3	H26.4	H26.5	H26.6	H26.7	H26.8	H26.9	H26.10	H26.11	H26.12	合計
登記事項証明書	32,959	24,536	28,575	28,975	28,384	29,373	29,151	26,624	28,431	31,520	27,579	31,407	347,514
うちオンライン	4,710	3,469	4,775	5,119	4,500	5,127	5,331	4,366	4,599	5,121	4,449	5,488	57,054
要約書(閲覧)	35,308	25,619	35,043	46,278	40,112	48,298	44,798	41,669	36,592	47,175	40,454	38,872	480,218
印鑑証明	5,662	4,697	7,104	5,049	5,004	5,391	5,374	4,435	5,350	5,491	5,244	5,785	64,586
うちオンライン	25	17	21	14	22	18	11	20	21	19	25	12	225
地図等の写しの交付	5,695	3,960	4,257	5,233	5,214	5,288	4,967	4,956	5,355	5,744	4,889	4,986	60,544
うちオンライン	185	169	192	170	216	250	226	230	183	241	246	216	2,524
地図等の閲覧	6,339	5,251	3,470	8,116	9,503	6,850	7,762	8,034	6,533	8,583	8,358	7,633	86,432
その他	7	1	12	1	0	0	6	5	4	5	1	6	48
うちオンライン	1	0	2	0	0	0	2	3	0	0	0	0	8
合計	85,970	64,064	78,461	93,652	88,217	95,200	92,058	85,723	82,265	98,518	86,525	88,689	1,039,342

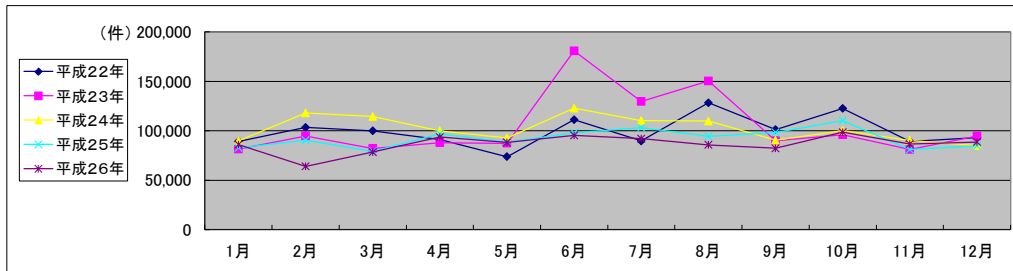

局名	甲府地方務局
庁名	本局
登記所外証明書 発行請求機 設置場所	
備考	

国が実施した年度
包括的民間委託を実施した年度

1 従来の実施に要した経費

(単位:千円)

		平成22年度	平成23年度	平成24年度	平成25年度	平成26年度
人件費	常勤職員	5,908	0	0	0	0
	非常勤職員	2,388	0	0	0	0
	(うち登記所外)	(0)	(0)	(0)	(0)	(0)
物件費		0	0	0	0	0
委託費等	委託費	40,599	27,908	27,931	29,596	30,429
	成功報酬等	0	0	0	0	0
	旅費その他	0	0	0	0	0
計(a)		48,895	27,908	27,931	29,596	30,429
参考 値(b)	退職給付費用	847	0	0	0	0
	減価償却費	0	0	0	0	0
	間接部門費	800	0	0	0	0
(a)+(b)		50,542	27,908	27,931	29,596	30,429

2 従来の実施に要した人員

(単位:人)

	平成22年度	平成23年度	平成24年度	平成25年度	平成26年度
常勤職員	1.0	0.0	0.0	0.0	0.0
非常勤職員	1.3	0.0	0.0	0.0	0.0
(うち登記所外)	(0.0)	(0.0)	(0.0)	(0.0)	(0.0)
業務委託職員(民間)	9.2	12.3	11.5	10.4	10.4

3 従来の実施方法等(従来業務実施における取扱数量)

(1) 乙号事件数 次葉のとおり

(2) 郵送請求受取数

H26.1	H26.2	H26.3	H26.4	H26.5	H26.6	H26.7	H26.8	H26.9	H26.10	H26.11	H26.12	合計
163	188	157	191	182	184	197	172	169	171	157	165	2,096

(3) 印刷/複写/閲覧/付記の割合

	印刷	複写	閲覧	付記
登記事項証明書	100%	0%		
要約書(閲覧)	100%		0%	
印鑑証明	100%			
地図等の写しの交付	45%	55%		
地図等の閲覧	100%		0%	
その他	0%	0%	0%	0%

(4) 乙号事件数の曜日別動向

月	火	水	木	金
20%	25%	25%	15%	15%

(5) 登記情報及び地図情報の電子データによる提供数

	平成24年		平成25年		平成26年	
	登記	地図	登記	地図	登記	地図
件数	2	0	0	0	0	0
筆個数	4,307	0	0	0	0	0

(6) 請求書枚数の時間別動向

8:30~9:00	9:00~9:30	9:30~10:00	10:00~10:30	10:30~11:00	11:00~11:30
	3%	5%	6%	5%	8%
11:30~12:00	12:00~12:30	12:30~13:00	13:00~13:30	13:30~14:00	14:00~14:30
9%	3%	2%	2%	6%	6%
14:30~15:00	15:00~15:30	15:30~16:00	16:00~16:30	16:30~17:00	17:00~17:15
9%	5%	8%	5%	6%	4%

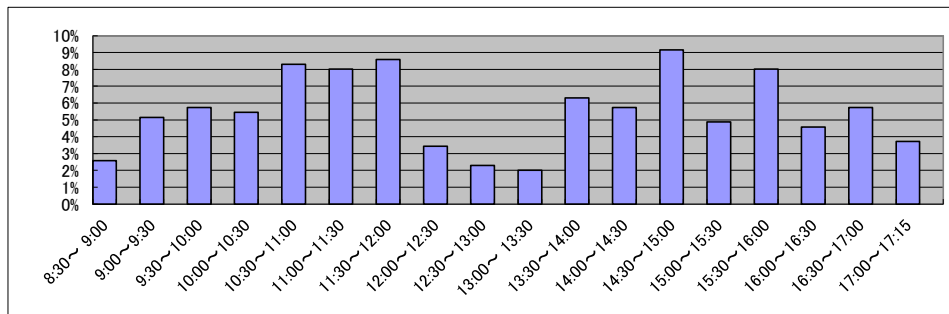

庁名	甲府地方方法務局本局
----	------------

平成22年	H22.1	H22.2	H22.3	H22.4	H22.5	H22.6	H22.7	H22.8	H22.9	H22.10	H22.11	H22.12	合計
登記事項証明書	17,002	17,670	17,599	16,658	15,474	16,834	15,705	14,263	14,823	14,842	15,332	14,103	190,305
うちオンライン	1,918	1,854	2,273	2,775	1,814	2,135	2,060	1,948	2,479	2,121	1,812	1,948	25,137
要約書(閲覧)	20,298	20,942	23,106	20,094	15,551	29,169	19,038	51,894	35,567	31,698	16,747	18,970	303,074
印鑑証明	3,685	3,400	4,508	3,273	2,985	3,396	3,439	3,097	3,277	2,938	3,494	3,623	41,115
うちオンライン	0	1	4	0	7	4	1	0	1	1	0	2	21
地図等の写しの交付	4,892	5,206	5,306	4,703	4,255	5,096	4,199	4,347	4,448	4,212	3,958	3,824	54,446
うちオンライン	13	38	38	25	21	41	29	40	45	37	69	66	462
地図等の閲覧	1,341	3,180	1,134	1,877	1,700	3,394	2,964	2,751	2,421	4,011	2,227	1,692	28,692
その他	13	1	8	3	0	3	2	3	2	1	8	8	52
うちオンライン	0	0	0	0	0	0	0	0	0	0	0	0	0
合計	47,231	50,399	51,661	46,608	39,965	57,892	45,347	76,355	60,538	57,702	41,766	42,220	617,684

平成23年	H23.1	H23.2	H23.3	H23.4	H23.5	H23.6	H23.7	H23.8	H23.9	H23.10	H23.11	H23.12	合計
登記事項証明書	15,191	15,833	15,379	15,282	16,012	17,973	17,014	15,261	16,394	16,278	16,773	17,723	195,113
うちオンライン	2,146	1,831	2,062	2,653	2,262	2,685	2,381	2,080	2,296	2,642	2,870	2,365	28,273
要約書(閲覧)	15,000	20,861	14,711	18,334	14,489	18,328	17,318	23,347	19,168	16,712	17,242	22,713	218,223
印鑑証明	3,060	3,382	4,519	2,694	2,953	3,260	3,210	3,177	3,556	3,133	3,098	3,114	39,156
うちオンライン	4	0	3	8	0	4	1	0	0	2	1	1	24
地図等の写しの交付	3,820	4,181	3,588	3,769	3,504	4,660	3,466	3,890	4,053	3,991	4,026	3,694	46,642
うちオンライン	50	51	55	47	50	52	75	68	63	35	50	54	650
地図等の閲覧	2,723	1,939	1,274	1,609	5,725	7,960	3,652	2,636	3,485	3,547	3,788	2,542	40,880
その他	1	4	3	0	4	0	0	1	3	4	4	0	24
うちオンライン	0	0	0	0	0	0	0	0	0	0	0	0	0
合計	39,795	46,200	39,474	41,688	42,687	52,181	44,660	48,312	46,659	43,665	44,931	49,786	540,038

平成24年	H24.1	H24.2	H24.3	H24.4	H24.5	H24.6	H24.7	H24.8	H24.9	H24.10	H24.11	H24.12	合計
登記事項証明書	16,197	16,646	17,682	18,332	17,108	16,969	16,558	15,752	15,692	18,435	18,049	17,816	205,236
うちオンライン	2,094	2,257	2,331	2,961	2,394	2,482	2,813	2,370	2,421	2,931	3,119	2,746	30,919
要約書(閲覧)	16,938	19,243	25,553	20,196	18,355	24,151	27,076	23,861	17,007	21,429	16,794	16,119	246,722
印鑑証明	3,365	3,568	4,464	3,086	3,088	3,296	3,505	3,088	2,902	3,515	3,702	3,569	41,148
うちオンライン	1	0	1	1	1	0	0	2	3	0	0	4	13
地図等の写しの交付	3,240	3,659	3,064	3,635	3,491	2,719	2,858	3,083	2,934	3,593	3,519	2,682	38,477
うちオンライン	37	101	68	98	20	123	131	146	100	158	158	98	1,238
地図等の閲覧	2,773	2,655	3,286	2,447	3,537	15,832	6,519	4,653	2,875	4,248	3,760	2,497	55,082
その他	4	0	2	1	0	7	0	2	4	5	0	2	27
うちオンライン	0	0	0	0	0	0	0	0	0	0	0	0	0
合計	42,517	45,771	54,051	47,697	45,579	62,974	56,516	50,439	41,414	51,225	45,824	42,685	586,692

平成25年	H25.1	H25.2	H25.3	H25.4	H25.5	H25.6	H25.7	H25.8	H25.9	H25.10	H25.11	H25.12	合計
登記事項証明書	18,744	17,765	18,247	19,004	18,590	17,432	18,430	15,855	17,417	19,510	18,413	17,912	217,319
うちオンライン	2,798	2,707	3,419	3,549	3,062	2,971	3,441	2,572	2,833	3,079	2,690	3,236	36,357
要約書(閲覧)	16,694	22,055	15,267	21,203	22,598	19,993	26,377	20,440	22,822	18,383	10,523	14,176	230,531
印鑑証明	3,040	3,394	4,639	3,266	3,262	3,508	3,529	2,962	3,140	3,429	3,067	3,076	40,312
うちオンライン	0	4	2	0	1	0	3	18	21	1	11	27	88
地図等の写しの交付	2,604	3,336	3,105	3,221	3,093	2,775	3,083	2,849	2,979	3,719	2,991	3,737	37,492
うちオンライン	154	187	153	186	154	174	161	151	160	186	157	173	1,996
地図等の閲覧	4,033	3,797	2,470	4,695	3,104	3,731	3,718	4,433	6,277	6,137	4,211	3,886	50,492
その他	1	0	1	2	4	0	0	0	0	10	3	2	23
うちオンライン	0	0	0	0	0	0	0	0	0	0	0	0	0
合計	45,116	50,347	43,729	51,391	50,651	47,439	55,137	46,539	52,635	51,188	39,208	42,789	576,169

平成26年	H26.1	H26.2	H26.3	H26.4	H26.5	H26.6	H26.7	H26.8	H26.9	H26.10	H26.11	H26.12	合計
登記事項証明書	18,892	14,889	17,640	18,329	17,802	17,855	16,623	16,552	16,817	18,851	17,492	17,992	209,734
うちオンライン	2,811	2,418	3,259	3,305	2,958	3,273	3,109	2,680	2,570	3,043	2,773	3,354	35,553
要約書(閲覧)	17,187	10,617	18,290	16,637	21,968	23,763	19,473	19,034	14,700	21,644	19,585	15,799	218,697
印鑑証明	3,760	3,102	4,481	3,186	3,087	3,422	3,433	2,874	3,362	3,356	3,332	3,734	41,129
うちオンライン	23	17	20	10	21	15	11	20	21	15	20	11	204
地図等の写しの交付	3,567	2,416	2,496	2,833	2,988	2,926	2,652	2,788	3,302	3,078	2,808	2,797	34,651
うちオンライン	140	126	126	120	154	187	164	163	115	133	181	120	1,729
地図等の閲覧	3,167	2,033	1,643	5,698	7,606	2,669	5,027	5,241	2,704	3,938	4,069	4,665	48,460
その他	5	1	8	1	0	0	4	5	1	3	1	6	35
うちオンライン	1	0	2	0	0	0	2	3	0	0	0	0	8
合計	46,578	33,058	44,558	46,684	53,451	50,635	47,212	46,494	40,886	50,870	47,287	44,993	552,706

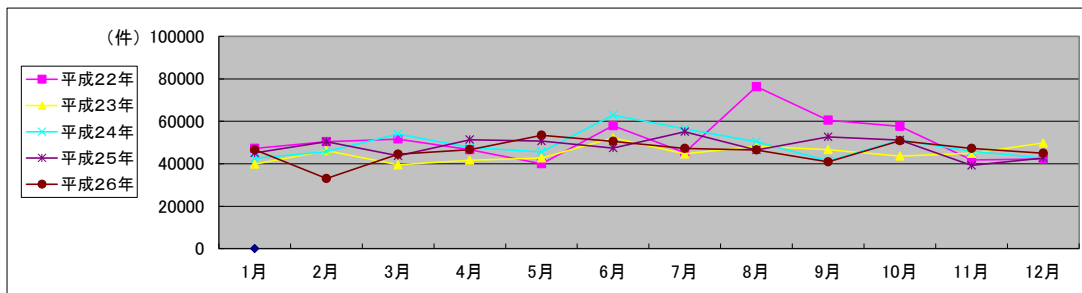

局名	甲府地方務局
庁名	韮崎出張所
登記所外証明書 発行請求機 設置場所	
備考	

国が実施した年度
包括的民間委託を実施した年度

1 従来の実施に要した経費

(単位:千円)

		平成22年度	平成23年度	平成24年度	平成25年度	平成26年度
計(a)	人件費					
	常勤職員	0	0	0	0	0
	非常勤職員 (うち登記所外)	0	0	0	0	0
		(0)	(0)	(0)	(0)	(0)
	物件費	0	0	0	0	0
委託費等	委託費	4,047	5,460	7,749	7,093	7,292
	成功報酬等	0	0	0	0	0
	旅費その他	0	0	0	0	0
参 考 値(b)	退職給付費用	0	0	0	0	0
	減価償却費	0	0	0	0	0
	間接部門費	0	0	0	0	0
(a)+(b)		4,047	5,460	7,749	7,093	7,292

※ 委託業務の停止期間中(平成24年7月2日～同年8月3日)は、国が委託業務を実施。

2 従来の実施に要した人員

(単位:人)

	平成22年度	平成23年度	平成24年度	平成25年度	平成26年度
常勤職員	0.0	0.0	0.0	0.0	0.0
非常勤職員 (うち登記所外)	0.0	0.0	0.0	0.0	0.0
	(0.0)	(0.0)	(0.0)	(0.0)	(0.0)
業務委託職員(民間)	2.8	2.7	3.1	3.0	3.2

3 従来の実施方法等(従来業務実施における取扱数量)

(1) 乙号事件数 次葉のとおり

(2) 郵送請求收受数

H26.1	H26.2	H26.3	H26.4	H26.5	H26.6	H26.7	H26.8	H26.9	H26.10	H26.11	H26.12	合計
31	22	22	31	28	23	29	20	20	29	18	18	291

(3) 印刷/複写/閲覧/付記の割合

	印刷	複写	閲覧	付記
登記事項証明書	96%	4%		
要約書(閲覧)	98%		2%	
印鑑証明	100%			
地図等の写しの交付	99%	1%		
地図等の閲覧	99%		1%	
その他				

(4) 乙号事件数の曜日別動向

月	火	水	木	金
23%	14%	21%	15%	27%

(5) 登記情報及び地図情報の電子データによる提供数

	平成24年		平成25年		平成26年	
	登記	地図	登記	地図	登記	地図
件数	3	0	2	0	0	0
筆個数	424,964		405,303			

(6) 請求書枚数の時間別動向

8:30~9:00	9:00~9:30	9:30~10:00	10:00~10:30	10:30~11:00	11:00~11:30
3%	2%	11%	14%	8%	8%
11:30~12:00	12:00~12:30	12:30~13:00	13:00~13:30	13:30~14:00	14:00~14:30
11%	4%	3%	1%	4%	3%
14:30~15:00	15:00~15:30	15:30~16:00	16:00~16:30	16:30~17:00	17:00~17:15
5%	7%	10%	4%	2%	0%

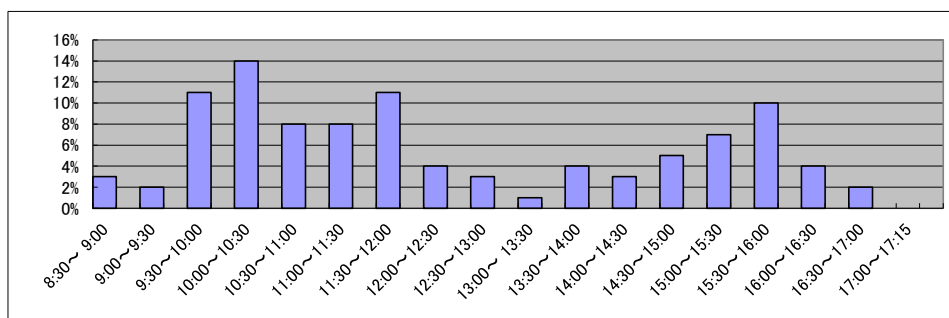

庁名	甲府地方方法務局韮崎出張所
----	---------------

平成22年	H22.1	H22.2	H22.3	H22.4	H22.5	H22.6	H22.7	H22.8	H22.9	H22.10	H22.11	H22.12	合計
登記事項証明書	3,319	3,583	4,270	3,823	3,305	4,150	4,234	3,471	3,269	3,321	3,342	2,841	42,928
うちオンライン	110	90	246	94	47	208	230	204	52	96	342	131	1,850
要約書(閲覧)	5,813	6,882	8,770	5,175	2,596	7,574	5,987	4,550	4,507	5,760	4,464	5,128	67,206
印鑑証明	457	437	594	438	428	410	488	390	437	385	525	509	5,498
うちオンライン	0	0	0	0	0	0	0	0	0	0	0	0	0
地図等の写しの交付	1,812	1,599	1,222	1,272	978	1,710	2,043	1,542	1,631	1,293	1,102	1,135	17,339
うちオンライン	8	7	2	10	3	12	14	4	12	10	25	13	120
地図等の閲覧	500	3,300	281	214	142	459	2,422	2,511	1,701	3,083	1,047	2,504	18,164
その他	0	0	0	0	0	0	0	0	0	0	0	0	0
うちオンライン	0	0	0	0	0	0	0	0	0	0	0	0	0
合計	11,901	15,801	15,137	10,922	7,449	14,303	15,174	12,464	11,545	13,842	10,480	12,117	151,135

平成23年	H23.1	H23.2	H23.3	H23.4	H23.5	H23.6	H23.7	H23.8	H23.9	H23.10	H23.11	H23.12	合計
登記事項証明書	2,835	3,603	3,112	3,116	3,620	3,497	3,206	4,004	4,275	4,789	4,082	3,462	43,601
うちオンライン	249	225	358	275	310	388	343	415	351	364	222	293	3,793
要約書(閲覧)	5,475	3,855	3,346	4,924	3,468	8,326	5,663	5,937	6,734	7,451	2,508	6,987	64,674
印鑑証明	443	486	559	325	417	425	417	353	484	414	384	430	5,137
うちオンライン	0	0	0	0	0	0	0	0	0	0	0	0	0
地図等の写しの交付	1,015	848	995	1,025	941	1,024	1,061	1,218	1,101	1,331	1,092	1,054	12,705
うちオンライン	8	21	23	22	16	33	12	30	21	25	29	27	267
地図等の閲覧	570	3,491	3,829	1,895	878	534	240	1,174	1,516	2,169	415	390	17,101
その他	0	0	0	0	0	0	0	0	0	1	0	0	1
うちオンライン	0	0	0	0	0	0	0	0	0	0	0	0	0
合計	10,338	12,283	11,841	11,285	9,324	13,806	10,587	12,686	14,110	16,155	8,481	12,323	143,219

平成24年	H24.1	H24.2	H24.3	H24.4	H24.5	H24.6	H24.7	H24.8	H24.9	H24.10	H24.11	H24.12	合計
登記事項証明書	3,808	9,587	3,241	8,197	3,251	3,449	3,590	3,116	3,813	3,595	4,408	4,034	54,089
うちオンライン	338	312	308	395	259	373	378	351	329	362	299	461	4,165
要約書(閲覧)	4,498	5,713	5,680	5,973	5,887	9,553	7,660	7,684	7,805	6,267	6,211	4,872	77,803
印鑑証明	431	489	575	425	467	424	435	414	509	467	468	548	5,652
うちオンライン	0	0	0	0	0	0	0	0	0	0	0	0	0
地図等の写しの交付	1,317	978	771	1,027	873	1,279	1,062	881	1,188	910	1,010	735	12,031
うちオンライン	14	22	14	24	18	24	20	25	24	21	15	27	248
地図等の閲覧	874	467	328	296	385	533	507	533	434	521	532	449	5,859
その他	0	0	0	0	1	0	0	0	0	0	0	0	1
うちオンライン	0	0	0	0	0	0	0	0	0	0	0	0	0
合計	10,928	17,234	10,595	15,918	10,864	15,238	13,254	12,628	13,749	11,760	12,629	10,638	155,435

平成25年	H25.1	H25.2	H25.3	H25.4	H25.5	H25.6	H25.7	H25.8	H25.9	H25.10	H25.11	H25.12	合計
登記事項証明書	3,002	3,190	3,969	4,758	3,485	3,887	4,009	3,909	5,930	3,666	3,546	3,680	47,031
うちオンライン	341	327	411	517	389	461	399	425	545	314	366	434	4,929
要約書(閲覧)	4,174	4,340	4,422	5,398	3,519	7,260	5,457	6,526	4,132	6,635	6,535	5,542	63,940
印鑑証明	556	523	637	593	434	488	467	425	484	483	559	509	6,158
うちオンライン	0	0	0	0	0	0	0	0	0	0	0	0	0
地図等の写しの交付	638	671	726	1,013	913	977	1,608	1,339	1,233	1,272	914	781	12,085
うちオンライン	16	33	24	11	22	31	25	47	26	18	13	34	300
地図等の閲覧	783	288	820	2,058	5,378	643	4,521	3,311	2,159	3,658	1,798	2,303	27,720
その他	0	0	0	0	0	0	0	0	0	0	0	0	0
うちオンライン	0	0	0	0	0	0	0	0	0	0	0	0	0
合計	9,153	9,012	10,574	13,820	13,729	13,255	16,062	15,510	13,938	15,714	13,352	12,815	156,934

平成26年	H26.1	H26.2	H26.3	H26.4	H26.5	H26.6	H26.7	H26.8	H26.9	H26.10	H26.11	H26.12	合計
登記事項証明書	4,395	3,095	3,843	3,184	3,962	3,745	3,669	2,962	3,140	3,668	3,099	4,787	43,549
うちオンライン	386	237	326	447	349	324	614	489	321	445	263	658	4,859
要約書(閲覧)	6,982	3,965	5,201	7,449	4,297	5,436	5,051	3,824	4,470	7,584	4,675	6,024	64,958
印鑑証明	486	467	734	504	514	499	506	396	556	590	512	548	6,312
うちオンライン	0	0	0	0	0	0	0	0	0	0	0	0	0
地図等の写しの交付	974	575	697	919	960	1,073	806	823	840	878	777	648	9,970
うちオンライン	18	14	19	19	22	35	21	17	30	24	11	32	262
地図等の閲覧	905	1,431	331	531	468	463	697	302	338	564	695	948	7,673
その他	1	0	0	0	0	0	0	0	0	0	0	0	1
うちオンライン	0	0	0	0	0	0	0	0	0	0	0	0	0
合計	13,743	9,533	10,806	12,587	10,201	11,216	10,729	8,307	9,344	13,284	9,758	12,955	132,463

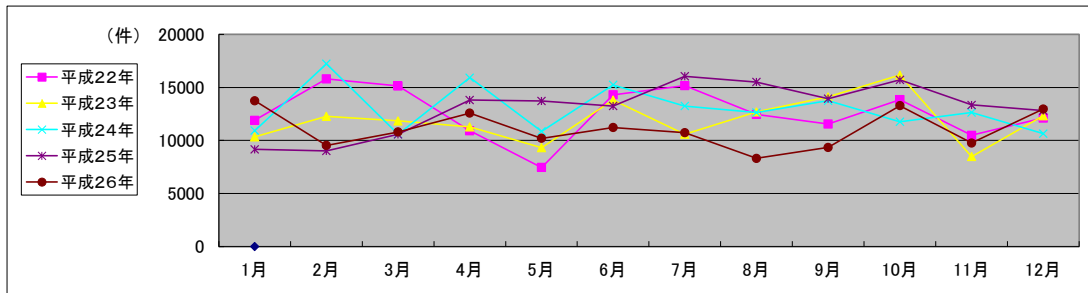

局名	甲府地方法務局
庁名	鯉沢支局
登記所外証明書 発行請求機 設置場所	
備考	

国が実施した年度
包括的民間委託を実施した年度

1 従来の実施に要した経費

(単位:千円)

		平成22年度	平成23年度	平成24年度	平成25年度	平成26年度
計(a)	人件費					
	常勤職員	0	0	0	0	0
	非常勤職員 (うち登記所外)	0	0	0	0	0
		(0)	(0)	(0)	(0)	(0)
	物件費	0	0	0	0	0
委託費等	委託費	3,908	6,166	8,752	8,010	8,235
	成功報酬等	0	0	0	0	0
	旅費その他	0	0	0	0	0
計(a)		3,908	6,166	8,752	8,010	8,235
参考 値(b)	退職給付費用	0	0	0	0	0
	減価償却費	0	0	0	0	0
	間接部門費	0	0	0	0	0
	(a)+(b)	3,908	6,166	8,752	8,010	8,235

※ 委託業務の停止期間中(平成24年7月2日~同年8月3日)は、国が委託業務を実施。

2 従来の実施に要した人員

(単位:人)

	平成22年度	平成23年度	平成24年度	平成25年度	平成26年度
常勤職員	0.0	0.0	0.0	0.0	0.0
非常勤職員 (うち登記所外)	0.0	0.0	0.0	0.0	0.0
	(0.0)	(0.0)	(0.0)	(0.0)	(0.0)
業務委託職員(民間)	2.5	2.5	2.6	2.5	2.5

3 従来の実施方法等(従来業務実施における取扱数量)

(1) 乙号事件数 次葉のとおり

(2) 郵送請求收受数

H26.1	H26.2	H26.3	H26.4	H26.5	H26.6	H26.7	H26.8	H26.9	H26.10	H26.11	H26.12	合計
20	22	13	16	23	17	18	15	11	17	11	14	197

(3) 印刷/複写/閲覧/付記の割合

	印刷	複写	閲覧	付記
登記事項証明書	85%	15%		
要約書(閲覧)	100%		0%	
印鑑証明	100%			
地図等の写しの交付	80%	20%		
地図等の閲覧	86%		14%	
その他	0%	0%	0%	0%

(4) 乙号事件数の曜日別動向

月	火	水	木	金
8%	42%	11%	7%	32%

(5) 登記情報及び地図情報の電子データによる提供数

	平成24年		平成25年		平成26年	
	登記	地図	登記	地図	登記	地図
件数	1	0	4	1	3	0
筆個数	264,406		111,625		562,025	

(6) 請求書枚数の時間別動向

8:30~9:00	9:00~9:30	9:30~10:00	10:00~10:30	10:30~11:00	11:00~11:30
0%	7%	12%	7%	7%	21%
11:30~12:00	12:00~12:30	12:30~13:00	13:00~13:30	13:30~14:00	14:00~14:30
10%	0%	0%	2%	6%	3%
14:30~15:00	15:00~15:30	15:30~16:00	16:00~16:30	16:30~17:00	17:00~17:15
1%	8%	8%	8%	0%	0%

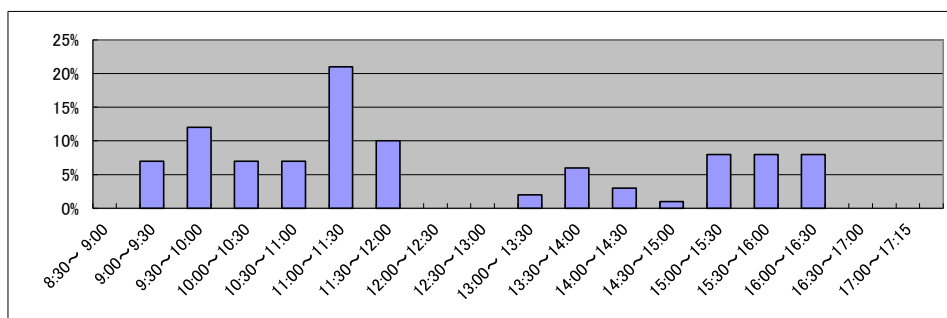

庁名	甲府地方務務局諏訪支局
----	-------------

平成22年	H22.1	H22.2	H22.3	H22.4	H22.5	H22.6	H22.7	H22.8	H22.9	H22.10	H22.11	H22.12	合計
登記事項証明書	1,773	1,759	2,600	1,654	1,756	2,295	1,954	1,827	1,661	1,979	2,814	1,997	24,069
うちオンライン	131	75	158	190	175	207	135	153	109	129	132	204	1,798
要約書(閲覧)	5,541	9,299	6,188	7,596	5,359	8,797	5,790	11,134	6,593	8,525	8,178	11,617	94,617
印鑑証明	374	298	540	349	293	424	338	326	417	328	329	391	4,407
うちオンライン	0	0	0	0	0	0	0	0	0	0	0	0	0
地図等の写しの交付	594	718	798	590	430	605	427	1,137	503	469	1,401	612	8,284
うちオンライン	1	0	0	1	6	12	12	7	11	10	5	6	71
地図等の閲覧	1,982	3,898	1,217	2,502	1,710	1,396	3,310	1,307	1,866	5,623	1,957	1,657	28,425
その他	0	0	0	1	0	1	1	0	0	0	0	0	6
うちオンライン	0	0	0	0	0	0	0	0	0	0	0	0	0
合計	10,264	15,972	11,343	12,692	9,548	13,518	11,820	15,731	11,040	16,924	14,679	16,277	159,808

平成23年	H23.1	H23.2	H23.3	H23.4	H23.5	H23.6	H23.7	H23.8	H23.9	H23.10	H23.11	H23.12	合計
登記事項証明書	1,796	1,972	1,738	1,543	1,977	2,251	1,814	2,073	1,828	1,743	1,501	1,847	22,083
うちオンライン	98	252	215	179	105	163	99	189	127	107	109	164	1,807
要約書(閲覧)	6,566	7,409	7,819	8,625	3,368	7,282	5,365	9,979	4,637	6,699	6,500	8,965	83,214
印鑑証明	368	390	448	330	334	378	327	313	387	296	393	389	4,353
うちオンライン	0	0	0	0	0	0	0	0	0	0	0	0	4
地図等の写しの交付	438	502	425	342	410	521	346	365	418	415	624	383	5,189
うちオンライン	6	10	12	13	7	10	6	6	9	8	14	8	109
地図等の閲覧	2,046	1,842	1,299	1,789	1,238	2,636	1,591	2,571	2,189	1,523	3,133	1,609	23,466
その他	1	1	0	0	1	0	0	0	0	0	1	0	4
うちオンライン	0	0	0	0	0	0	0	0	0	0	0	0	0
合計	11,215	12,116	11,729	12,629	7,328	13,068	9,443	15,301	9,459	10,676	12,152	13,193	138,309

平成24年	H24.1	H24.2	H24.3	H24.4	H24.5	H24.6	H24.7	H24.8	H24.9	H24.10	H24.11	H24.12	合計
登記事項証明書	2,474	2,393	2,296	2,145	2,475	2,391	1,941	3,159	2,801	2,692	3,074	2,129	29,970
うちオンライン	113	114	181	171	218	304	176	185	134	203	191	168	2,158
要約書(閲覧)	5,650	5,781	7,088	8,623	9,356	8,943	8,360	7,923	7,644	7,437	9,911	11,894	98,610
印鑑証明	361	384	447	336	299	355	396	353	308	391	374	372	4,376
うちオンライン	0	0	0	0	0	0	0	0	0	0	0	0	0
地図等の写しの交付	322	328	362	268	358	370	297	523	283	521	405	508	4,545
うちオンライン	7	5	4	5	20	8	5	4	14	30	12	5	119
地図等の閲覧	1,587	1,039	1,005	1,440	1,338	1,904	1,615	1,199	1,132	1,828	1,348	1,391	16,826
その他	0	0	0	0	1	2	2	1	1	2	1	1	11
うちオンライン	0	0	0	0	0	0	0	0	0	0	0	0	0
合計	10,394	9,925	11,198	12,812	13,827	13,965	12,611	13,158	12,169	12,871	15,113	16,295	154,338

平成25年	H25.1	H25.2	H25.3	H25.4	H25.5	H25.6	H25.7	H25.8	H25.9	H25.10	H25.11	H25.12	合計
登記事項証明書	1,852	2,420	2,723	2,022	2,127	2,205	2,223	1,958	2,092	2,016	2,444	1,865	25,947
うちオンライン	86	135	139	148	122	129	205	193	146	143	140	182	1,768
要約書(閲覧)	7,137	7,817	3,816	9,340	3,102	8,175	7,119	6,770	10,407	8,112	4,535	7,529	83,859
印鑑証明	407	433	508	311	381	346	394	306	358	392	375	409	4,620
うちオンライン	0	0	0	0	0	0	0	0	0	0	0	0	0
地図等の写しの交付	294	331	324	409	402	352	427	367	378	562	490	453	4,789
うちオンライン	4	5	3	17	11	6	9	4	5	8	4	7	83
地図等の閲覧	978	850	709	1,329	783	1,707	1,773	1,122	1,330	1,315	1,028	839	13,763
その他	1	2	1	0	0	0	0	0	0	0	0	0	4
うちオンライン	0	0	0	0	0	0	0	0	0	0	0	0	0
合計	10,669	11,853	8,081	13,411	6,795	12,785	11,936	10,523	14,565	12,397	8,872	11,095	132,982

平成26年	H26.1	H26.2	H26.3	H26.4	H26.5	H26.6	H26.7	H26.8	H26.9	H26.10	H26.11	H26.12	合計
登記事項証明書	2,153	2,570	2,035	1,727	1,804	2,188	2,628	1,970	2,492	1,970	2,090	2,209	25,836
うちオンライン	115	141	211	269	115	131	185	121	281	198	175	154	2,096
要約書(閲覧)	5,305	4,228	4,669	12,244	7,023	9,845	10,513	10,235	9,688	6,567	10,568	8,286	99,171
印鑑証明	396	278	553	365	390	344	384	319	395	415	346	412	4,597
うちオンライン	0	0	0	0	0	0	0	0	0	0	0	0	0
地図等の写しの交付	311	309	313	310	340	384	347	362	283	458	445	561	4,423
うちオンライン	2	5	15	7	4	7	5	11	2	13	18	4	93
地図等の閲覧	1,336	751	512	962	565	2,534	1,132	864	1,934	1,577	2,328	1,069	15,564
その他	0	0	2	0	0	0	0	0	0	0	0	0	2
うちオンライン	0	0	0	0	0	0	0	0	0	0	0	0	0
合計	9,501	8,136	8,084	15,608	10,122	15,295	15,004	13,750	14,792	10,987	15,777	12,537	149,593

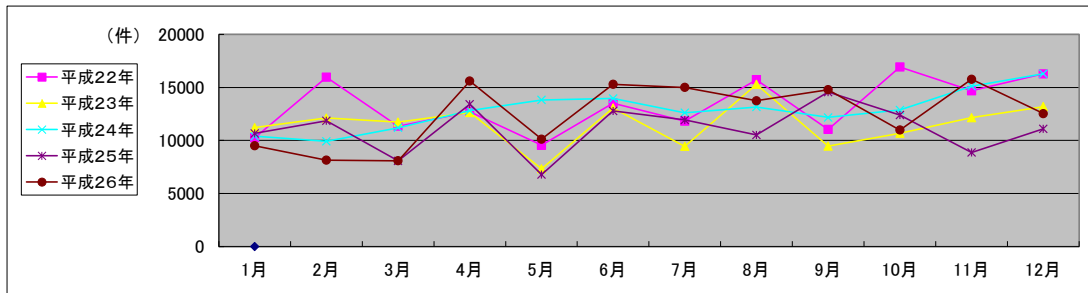

局名	甲府地方法務局
庁名	大月支局
登記所外証明書 発行請求機 設置場所	
備考	

国が実施した年度
包括的民間委託を実施した年度

1 従来の実施に要した経費

(単位:千円)

		平成22年度	平成23年度	平成24年度	平成25年度	平成26年度
計(a)	人件費					
	常勤職員	0	0	0	0	0
	非常勤職員 (うち登記所外)	0	0	0	0	0
		(0)	(0)	(0)	(0)	(0)
	物件費	0	0	0	0	0
委託費等	委託費	7,163	3,492	4,957	4,537	4,664
	成功報酬等	0	0	0	0	0
	旅費その他	0	0	0	0	0
参 考 値(b)	退職給付費用	0	0	0	0	0
	減価償却費	0	0	0	0	0
	間接部門費	0	0	0	0	0
(a)+(b)		7,163	3,492	4,957	4,537	4,664

※ 委託業務の停止期間中(平成24年7月2日～同年8月3日)は、国が委託業務を実施。

2 従来の実施に要した人員

(単位:人)

	平成22年度	平成23年度	平成24年度	平成25年度	平成26年度
常勤職員	0.0	0.0	0.0	0.0	0.0
非常勤職員 (うち登記所外)	0.0	0.0	0.0	0.0	0.0
	(0.0)	(0.0)	(0.0)	(0.0)	(0.0)
業務委託職員(民間)	2.3	2.6	2.8	3.2	3.0

3 従来の実施方法等(従来業務実施における取扱数量)

(1) 乙号事件数 次葉のとおり

(2) 郵送請求收受数

H26.1	H26.2	H26.3	H26.4	H26.5	H26.6	H26.7	H26.8	H26.9	H26.10	H26.11	H26.12	合計
27	16	15	25	20	15	15	19	22	29	17	20	240

(3) 印刷/複写/閲覧/付記の割合

	印刷	複写	閲覧	付記
登記事項証明書	91%	9%		
要約書(閲覧)	100%			
印鑑証明	100%			
地図等の写しの交付	100%			
地図等の閲覧	90%		10%	
その他	0%	0%	0%	

(4) 乙号事件数の曜日別動向

月	火	水	木	金
16%	25%	18%	16%	25%

(5) 登記情報及び地図情報の電子データによる提供数

	平成24年		平成25年		平成26年	
	登記	地図	登記	地図	登記	地図
件数	0	0	0	2	0	0
筆個数	0	0	0	0	0	0

(6) 請求書枚数の時間別動向

8:30~9:00	9:00~9:30	9:30~10:00	10:00~10:30	10:30~11:00	11:00~11:30
	4%	5%	2%	2%	5%
11:30~12:00	2%	10%	4%	3%	5%
14:30~15:00	15%	7%	7%	18%	2%
12:00~12:30					2%
12:30~13:00					7%
13:00~13:30					7%
13:30~14:00					7%
14:00~14:30					7%
14:30~15:00					7%
15:00~15:30					7%
15:30~16:00					7%
16:00~16:30					7%
16:30~17:00					7%
17:00~17:15					0%

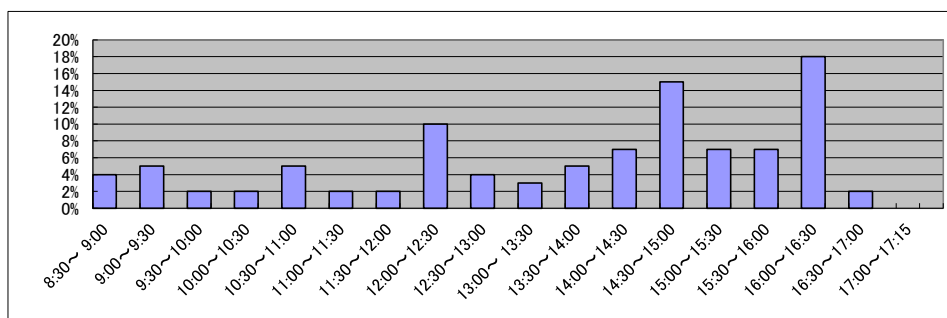

局名	甲府地方務局
庁名	吉田出張所
登記所外証明書 発行請求機 設置場所	
備考	

国が実施した年度
包括的民間委託を実施した年度

1 従来の実施に要した経費

(単位:千円)

		平成22年度	平成23年度	平成24年度	平成25年度	平成26年度
人件費	常勤職員	6,242	0	0	0	0
	非常勤職員 (うち登記所外)	2,227 (0)	0 (0)	0 (0)	0 (0)	0 (0)
物件費		0	0	0	0	0
委託費等	委託費	0	6,051	6,056	6,417	6,598
	成功報酬等	0	0	0	0	0
	旅費その他	0	0	0	0	0
計(a)		8,469	6,051	6,056	6,417	6,598
参考 値(b)	退職給付費用	847	0	0	0	0
	減価償却費	0	0	0	0	0
間接部門費		800	0	0	0	0
(a)+(b)		10,116	6,051	6,056	6,417	6,598

2 従来の実施に要した人員

(単位:人)

	平成22年度	平成23年度	平成24年度	平成25年度	平成26年度
常勤職員	1.0	0.0	0.0	0.0	0.0
非常勤職員 (うち登記所外)	1.3 (0.0)	0.0 (0.0)	0.0 (0.0)	0.0 (0.0)	0.0 (0.0)
業務委託職員(民間)	0.0	3.4	3.1	3.4	3.2

3 従来の実施方法等(従来業務実施における取扱数量)

(1) 乙号事件数 次葉のとおり

(2) 郵送請求受取数

H26.1	H26.2	H26.3	H26.4	H26.5	H26.6	H26.7	H26.8	H26.9	H26.10	H26.11	H26.12	合計
47	37	45	33	25	46	38	43	40	78	67	57	556

(3) 印刷/複写/閲覧/付記の割合

	印刷	複写	閲覧	付記
登記事項証明書	99%	1%		
要約書(閲覧)	100%		0%	
印鑑証明	100%			
地図等の写しの交付	93%	7%		
地図等の閲覧	100%		0%	
その他	0%	0%	0%	0%

(4) 乙号事件数の曜日別動向

月	火	水	木	金
11%	33%	21%	8%	27%

(5) 登記情報及び地図情報の電子データによる提供数

	平成24年		平成25年		平成26年	
	登記	地図	登記	地図	登記	地図
件数	0	0	2	0	1	0
筆個数	0	0	37,504	0	31,961	0

(6) 請求書枚数の時間別動向

8:30~9:00	9:00~9:30	9:30~10:00	10:00~10:30	10:30~11:00	11:00~11:30
0%	3%	9%	11%	9%	6%
11:30~12:00	12:00~12:30	12:30~13:00	13:00~13:30	13:30~14:00	14:00~14:30
3%	6%	1%	4%	12%	7%
14:30~15:00	15:00~15:30	15:30~16:00	16:00~16:30	16:30~17:00	17:00~17:15
8%	6%	5%	9%	0%	1%

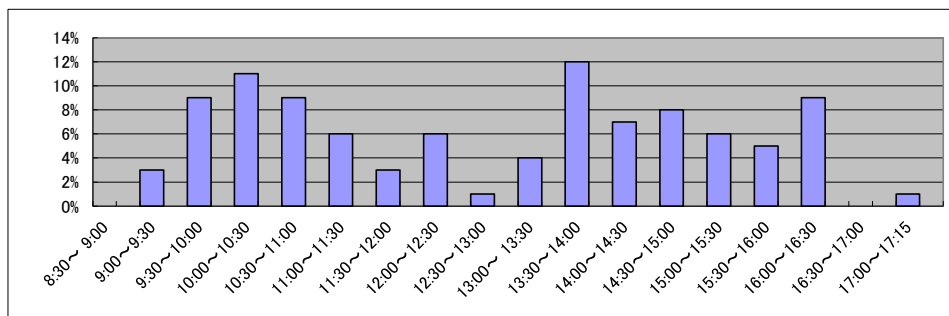

庁名	甲府地方方法務局吉田出張所
----	---------------

平成22年	H22.1	H22.2	H22.3	H22.4	H22.5	H22.6	H22.7	H22.8	H22.9	H22.10	H22.11	H22.12	合計
登記事項証明書	3,857	3,440	4,108	3,190	3,541	3,805	3,581	3,226	3,838	4,837	4,140	3,442	45,005
うちオンライン	473	461	525	564	633	554	592	583	632	710	687	624	7,038
要約書(閲覧)	5,043	9,296	6,982	5,965	3,902	7,037	4,753	8,453	2,688	14,758	3,345	7,120	79,342
印鑑証明	646	564	837	451	507	551	572	453	607	486	567	595	6,836
うちオンライン	0	0	0	0	0	0	0	0	0	0	0	0	0
地図等の写しの交付	1,916	2,189	2,594	1,774	1,919	2,015	1,679	1,806	1,879	2,283	2,088	1,788	23,930
うちオンライン	21	16	0	0	0	5	2	8	10	2	3	3	70
地図等の閲覧	279	47	98	385	199	179	86	650	98	151	641	92	2,905
その他	0	0	0	0	0	1	0	1	0	0	0	0	2
うちオンライン	0	0	0	0	0	0	0	0	0	0	0	0	0
合計	11,741	15,536	14,619	11,765	10,068	13,588	10,671	14,589	9,110	22,515	10,781	13,037	158,020

平成23年	H23.1	H23.2	H23.3	H23.4	H23.5	H23.6	H23.7	H23.8	H23.9	H23.10	H23.11	H23.12	合計
登記事項証明書	3,559	4,413	3,399	3,671	3,624	5,294	3,905	3,141	3,492	4,261	3,525	3,380	45,664
うちオンライン	477	532	482	492	586	748	615	626	702	800	711	735	7,506
要約書(閲覧)	4,120	7,529	6,737	4,785	2,727	25,290	9,530	24,322	5,429	6,025	3,238	4,497	104,229
印鑑証明	534	695	702	459	482	574	563	495	574	496	494	548	6,616
うちオンライン	1	0	0	0	0	2	0	0	2	3	0	0	8
地図等の写しの交付	2,785	1,659	1,178	1,527	1,629	1,564	1,539	1,599	1,104	1,353	1,354	1,106	18,397
うちオンライン	7	0	0	2	14	13	19	17	13	13	22	14	134
地図等の閲覧	274	196	1,187	265	105	899	141	312	631	267	354	1,822	6,453
その他	0	0	0	0	0	0	0	0	0	1	0	0	1
うちオンライン	0	0	0	0	0	0	0	0	0	0	0	0	0
合計	11,272	14,492	13,203	10,707	8,567	33,621	15,678	29,869	11,230	12,403	8,965	11,353	181,360

平成24年	H24.1	H24.2	H24.3	H24.4	H24.5	H24.6	H24.7	H24.8	H24.9	H24.10	H24.11	H24.12	合計
登記事項証明書	3,494	4,008	4,008	3,369	3,595	3,369	3,022	3,747	3,249	5,466	3,350	3,258	43,935
うちオンライン	723	696	635	882	679	665	713	632	649	1,872	718	809	9,673
要約書(閲覧)	3,609	13,237	13,237	6,150	6,335	15,130	4,839	15,910	7,186	5,077	3,609	3,728	98,047
印鑑証明	606	706	706	473	613	594	605	588	583	594	573	576	7,217
うちオンライン	1	0	0	2	0	2	0	0	1	0	0	0	6
地図等の写しの交付	988	1,244	1,244	1,181	1,211	978	792	820	686	989	681	664	11,478
うちオンライン	13	16	27	11	13	16	16	15	12	15	20	19	193
地図等の閲覧	10,135	11,095	11,095	1,528	481	465	536	1,320	275	545	654	504	38,633
その他	0	0	0	0	1	0	0	0	1	1	1	1	5
うちオンライン	0	0	0	0	0	0	0	0	0	0	0	0	0
合計	18,832	30,290	30,290	12,701	12,236	20,536	9,794	22,385	11,980	12,672	8,868	8,731	199,315

平成25年	H25.1	H25.2	H25.3	H25.4	H25.5	H25.6	H25.7	H25.8	H25.9	H25.10	H25.11	H25.12	合計
登記事項証明書	3,897	2,993	3,875	3,388	2,869	3,276	3,441	3,267	2,982	4,341	3,809	3,256	41,394
うちオンライン	713	740	1,057	1,031	602	695	653	513	564	805	640	883	8,896
要約書(閲覧)	4,144	5,412	2,954	6,478	4,486	10,451	5,529	4,212	4,618	5,037	7,583	5,574	66,478
印鑑証明	586	672	701	555	555	546	621	525	629	590	569	671	7,220
うちオンライン	0	0	1	0	3	3	0	1	1	2	1	4	16
地図等の写しの交付	572	588	622	665	678	661	772	681	637	823	529	527	7,755
うちオンライン	27	18	21	38	34	25	18	18	14	25	44	21	303
地図等の閲覧	380	366	387	464	400	1,551	737	710	464	578	727	533	7,297
その他	0	0	0	0	0	0	0	0	0	0	1	0	1
うちオンライン	0	0	0	0	0	0	0	0	0	0	0	0	0
合計	9,579	10,031	8,539	11,550	8,988	16,485	11,100	9,395	9,330	11,369	13,218	10,561	130,145

平成26年	H26.1	H26.2	H26.3	H26.4	H26.5	H26.6	H26.7	H26.8	H26.9	H26.10	H26.11	H26.12	合計
登記事項証明書	5,493	2,504	2,886	3,132	2,731	2,933	3,525	2,898	3,827	4,133	3,026	3,907	40,995
うちオンライン	922	495	648	668	622	748	934	724	1,073	1,019	844	947	9,644
要約書(閲覧)	3,156	1,856	4,440	5,865	4,439	5,966	6,081	5,249	5,266	6,387	2,530	5,887	57,122
印鑑証明	644	532	737	579	578	606	590	514	587	683	653	639	7,342
うちオンライン	2	0	1	4	1	3	0	0	0	3	5	1	20
地図等の写しの交付	486	357	455	642	509	465	597	524	544	751	527	562	6,419
うちオンライン	19	13	27	12	17	16	26	27	31	55	29	32	304
地図等の閲覧	487	382	559	576	556	558	443	1,046	1,199	1,001	608	553	7,968
その他	1	0	0	0	0	0	2	0	3	0	0	0	6
うちオンライン	0	0	0	0	0	0	0	0	0	0	0	0	0
合計	10,267	5,631	9,077	10,794	8,813	10,528	11,238	10,231	11,426	12,955	7,344	11,548	119,852

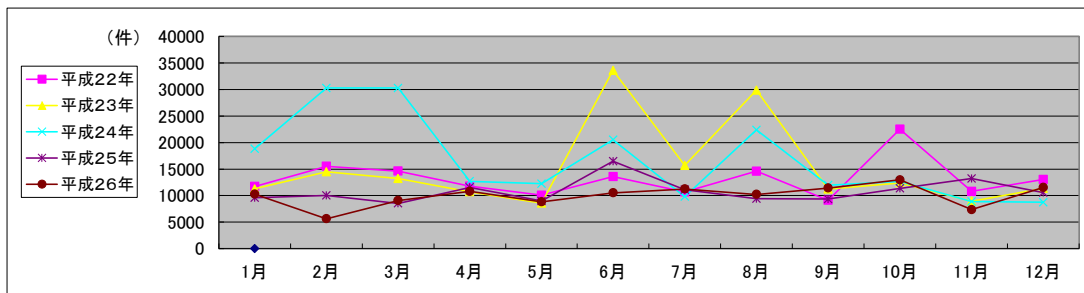

局名	長野地方事務局	登記所外証明書 発行請求機設置庁	本局	

国が実施した年度
包括的民間委託を実施した年度

1 従来の実施に要した経費(単位:千円)

平成19年度民間委託実施庁: なし

			平成22年度	平成23年度	平成24年度	平成25年度	平成26年度
人件費	常勤職員		-	-	-	-	-
	非常勤職員		-	-	-	-	-
	(うち登記所外)		-	-	-	-	-
委託費等	委託費		-	-	-	-	-
計			-	-	-	-	-

平成20年度民間委託実施庁: なし

			平成22年度	平成23年度	平成24年度	平成25年度	平成26年度
人件費	常勤職員		-	-	-	-	-
	非常勤職員		-	-	-	-	-
	(うち登記所外)		-	-	-	-	-
委託費等	委託費		-	-	-	-	-
計			-	-	-	-	-

平成21年度民間委託実施庁: 本局・上田支局・諏訪支局

			平成22年度	平成23年度	平成24年度	平成25年度	平成26年度
人件費	常勤職員		0	0	0	0	0
	非常勤職員		0	0	0	0	0
	(うち登記所外)		(0)	(0)	(0)	(0)	(0)
委託費等	委託費		65,203	46,199	46,013	56,834	59,513
計			65,203	46,199	46,013	56,834	59,513

平成22年度民間委託実施庁: 松本支局・飯山支局・佐久支局

			平成22年度	平成23年度	平成24年度	平成25年度	平成26年度
人件費	常勤職員		0	0	0	0	0
	非常勤職員		0	0	0	0	0
	(うち登記所外)		(0)	(0)	(0)	(0)	(0)
委託費等	委託費		41,297	41,297	41,297	36,743	38,476
計			41,297	41,297	41,297	36,743	38,476

平成23年度民間委託実施庁(新規分): 飯田支局・伊那支局・大町支局・木曾支局

			平成22年度	平成23年度	平成24年度	平成25年度	平成26年度
人件費	常勤職員		45,943	0	0	0	0
	非常勤職員		0	0	0	0	0
	(うち登記所外)		(0)	(0)	(0)	(0)	(0)
委託費等	委託費		0	16,601	16,535	20,423	21,386
計			45,943	16,601	16,535	20,423	21,386

2 従来の実施に要した人員(単位:人)

平成19年度民間委託実施庁: なし

	平成22年度	平成23年度	平成24年度	平成25年度	平成26年度
常勤職員	-	-	-	-	-
非常勤職員	-	-	-	-	-
(うち登記所外)	-	-	-	-	-
業務委託職員(民間)	-	-	-	-	-

平成20年度民間委託実施庁: なし

	平成22年度	平成23年度	平成24年度	平成25年度	平成26年度
常勤職員	-	-	-	-	-
非常勤職員	-	-	-	-	-
(うち登記所外)	-	-	-	-	-
業務委託職員(民間)	-	-	-	-	-

平成21年度民間委託実施庁: 本局・上田支局・諏訪支局

	平成22年度	平成23年度	平成24年度	平成25年度	平成26年度
常勤職員	0.0	0.0	0.0	0.0	0.0
非常勤職員	0.0	0.0	0.0	0.0	0.0
(うち登記所外)	(0.0)	(0.0)	(0.0)	(0.0)	(0.0)
業務委託職員(民間)	22.2	21.8	20.4	19.0	19.3

平成22年度民間委託実施庁: 松本支局・飯山支局・佐久支局

	平成22年度	平成23年度	平成24年度	平成25年度	平成26年度
常勤職員	0.0	0.0	0.0	0.0	0.0
非常勤職員	0.0	0.0	0.0	0.0	0.0
(うち登記所外)	(0.0)	(0.0)	(0.0)	(0.0)	(0.0)
業務委託職員(民間)	20.6	22.9	21.0	16.4	16.0

平成23年度民間委託実施庁(新規分): 飯田支局・伊那支局・大町支局・木曾支局

	平成22年度	平成23年度	平成24年度	平成25年度	平成26年度
常勤職員	8.0	0.0	0.0	0.0	0.0
非常勤職員	0.0	0.0	0.0	0.0	0.0
(うち登記所外)	(0.0)	(0.0)	(0.0)	(0.0)	(0.0)
業務委託職員(民間)	0.0	16.1	14.7	14.6	14.0

局名	長野地方務局
----	--------

平成22年	H22.1	H22.2	H22.3	H22.4	H22.5	H22.6	H22.7	H22.8	H22.9	H22.10	H22.11	H22.12	合計
登記事項証明書	62,871	66,373	71,334	57,381	55,757	66,304	58,836	53,397	59,049	60,340	57,932	58,643	728,217
うちオンライン	8,634	8,721	10,168	9,662	8,032	9,362	9,983	8,594	9,318	10,221	8,962	11,170	112,827
要約書(閲覧)	90,067	87,739	89,196	62,923	64,327	113,041	78,545	91,267	75,787	62,466	70,969	75,144	961,471
印鑑証明	14,537	15,442	20,418	13,907	13,228	15,996	14,580	13,904	15,808	13,720	15,396	15,582	182,518
うちオンライン	48	86	94	35	28	22	2	0	0	14	10	9	348
地図等の写しの交付	18,132	20,819	22,531	22,524	19,174	24,261	22,040	20,967	21,508	23,053	27,491	22,280	264,780
うちオンライン	63	94	86	87	85	78	174	74	96	80	106	108	1,131
地図等の閲覧	18,732	14,146	8,667	9,599	10,518	13,524	12,789	10,321	10,811	14,319	9,943	10,318	143,687
その他	77	74	102	66	70	32	36	23	37	39	56	39	651
うちオンライン	0	0	0	0	0	0	0	0	0	0	0	0	0
合計	204,416	204,593	212,248	166,400	163,074	233,158	186,826	189,879	183,000	173,937	181,787	182,006	2,281,324

平成23年	H23.1	H23.2	H23.3	H23.4	H23.5	H23.6	H23.7	H23.8	H23.9	H23.10	H23.11	H23.12	合計
登記事項証明書	64,662	63,851	68,426	58,146	56,047	65,137	61,042	64,381	61,322	63,059	61,904	63,703	751,680
うちオンライン	10,036	8,667	10,464	10,550	8,372	10,349	10,262	10,955	9,113	10,202	9,747	11,358	120,075
要約書(閲覧)	69,429	59,646	56,263	56,757	94,098	66,403	56,110	68,493	73,649	85,130	88,948	58,997	833,923
印鑑証明	14,742	15,340	21,223	12,773	13,011	15,816	14,376	13,768	15,749	13,797	14,764	15,041	180,400
うちオンライン	21	2	16	112	6	11	26	52	62	3	29	19	359
地図等の写しの交付	19,570	17,595	20,055	16,545	17,024	21,208	17,396	20,455	19,754	20,366	18,815	17,476	226,259
うちオンライン	94	104	148	179	178	180	206	177	171	176	230	227	2,070
地図等の閲覧	14,080	16,099	11,925	13,266	17,193	22,576	19,204	18,961	18,734	19,890	21,943	14,744	208,615
その他	35	24	21	29	25	42	46	36	29	19	23	38	367
うちオンライン	0	0	0	0	0	0	0	0	0	0	0	0	0
合計	182,518	172,555	177,913	157,516	197,398	191,182	168,174	186,094	189,237	202,261	206,397	169,999	2,201,244

平成24年	H24.1	H24.2	H24.3	H24.4	H24.5	H24.6	H24.7	H24.8	H24.9	H24.10	H24.11	H24.12	合計
登記事項証明書	71,876	72,649	67,012	61,837	65,695	59,419	62,516	61,374	58,246	69,304	62,136	56,661	768,725
うちオンライン	9,392	9,234	10,733	11,183	10,822	10,123	10,496	10,001	9,102	10,885	10,878	11,324	124,173
要約書(閲覧)	64,430	60,422	51,569	46,007	56,318	76,713	68,716	56,597	45,050	64,796	57,200	33,345	681,163
印鑑証明	14,586	15,939	21,150	13,299	14,598	15,045	15,283	13,910	14,970	14,872	14,974	14,310	182,936
うちオンライン	39	19	56	39	8	22	28	51	50	42	34	49	437
地図等の写しの交付	16,337	18,481	16,947	19,161	19,589	18,214	18,854	18,943	16,362	19,712	16,560	14,724	213,884
うちオンライン	164	239	231	255	253	276	280	294	299	308	282	282	3,163
地図等の閲覧	16,689	21,984	14,551	11,506	13,420	11,815	14,228	12,335	16,049	14,758	16,712	11,574	175,621
その他	18	23	28	10	8	24	14	23	31	20	15	25	239
うちオンライン	0	0	1	0	0	0	0	1	1	0	0	0	3
合計	183,936	189,498	171,257	151,820	169,628	181,230	179,611	163,182	150,708	183,462	167,597	130,639	2,022,568

平成25年	H25.1	H25.2	H25.3	H25.4	H25.5	H25.6	H25.7	H25.8	H25.9	H25.10	H25.11	H25.12	合計
登記事項証明書	64,490	70,402	66,072	75,814	83,917	67,056	72,199	64,198	65,186	75,770	62,960	60,874	828,938
うちオンライン	9,207	11,183	11,067	13,599	14,003	10,906	13,648	10,306	10,860	12,774	11,108	12,300	140,961
要約書(閲覧)	56,592	53,807	51,204	48,831	63,283	43,218	70,782	45,669	45,879	53,937	50,553	49,879	633,634
印鑑証明	14,774	16,493	20,316	14,867	16,006	14,330	15,336	12,724	15,327	14,973	14,200	14,590	183,936
うちオンライン	64	229	59	50	48	13	51	25	27	43	56	29	694
地図等の写しの交付	14,113	14,503	13,849	15,356	22,195	15,781	15,930	16,152	20,755	22,651	21,704	18,451	211,440
うちオンライン	259	331	319	485	594	408	500	415	460	478	503	443	5,195
地図等の閲覧	13,042	12,778	10,782	17,595	18,951	13,241	17,273	14,785	12,446	10,302	8,364	8,534	158,093
その他	44	13	34	21	7	19	13	13	22	26	32	30	274
うちオンライン	4	0	0	1	1	1	0	0	1	0	0	1	9
合計	163,055	167,996	162,257	172,484	204,359	153,645	191,533	153,541	159,615	177,659	157,813	152,358	2,016,315

平成26年	H26.1	H26.2	H26.3	H26.4	H26.5	H26.6	H26.7	H26.8	H26.9	H26.10	H26.11	H26.12	合計
登記事項証明書	70,917	65,026	58,251	61,813	62,905	72,606	68,640	56,665	61,091	68,404	56,536	58,712	761,566
うちオンライン	11,623	10,837	11,012	13,462	11,341	11,093	13,258	9,975	10,742	13,767	10,221	12,807	140,138
要約書(閲覧)	48,356	47,972	33,407	36,459	54,301	40,733	47,035	42,525	96,417	77,795	45,160	36,836	606,996
印鑑証明	14,960	14,528	19,123	12,819	12,930	14,662	15,034	12,557	16,021	15,252	13,361	14,731	175,978
うちオンライン	53	45	58	40	29	24	55	46	33	73	32	58	546
地図等の写しの交付	18,926	14,823	13,631	17,900	20,581	17,006	20,862	18,083	17,917	18,377	17,683	14,663	210,452
うちオンライン	382	412	439	498	394	448	518	426	484	640	442	572	5,655
地図等の閲覧	7,121	7,836	4,748	7,962	8,224	8,303	8,752	8,682	9,452	14,577	8,343	8,415	102,415
その他	7	13	12	16	15	12	12	14	32	16	19	27	195
うちオンライン	1	0	0	1	0	0	1	0	0	0	0	0	3
合計	160,287	150,198	129,172	136,969	158,956	153,322	160,335	138,526	200,930	194,421	141,102	133,384	1,857,602

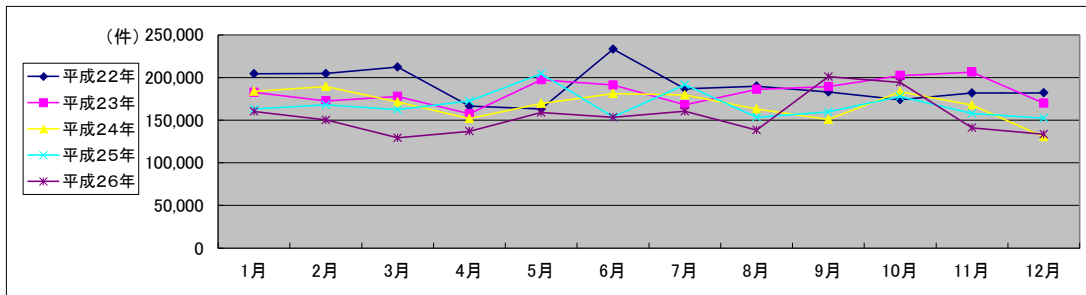

局名	長野地方事務局	
庁名	本局	
登記所外証明書 発行請求機 設置場所	千曲市役所	
備考		

国が実施した年度
包括的民間委託を実施した年度

1 従来の実施に要した経費

(単位:千円)

			平成22年度	平成23年度	平成24年度	平成25年度	平成26年度
人件費	常勤職員		0	0	0	0	0
	非常勤職員 (うち登記所外)		0 (0)	0 (0)	0 (0)	0 (0)	0 (0)
物件費			0	0	0	0	0
委託費等	委託費		38,920	0 28,137	28,024	34,614	36,245
	成功報酬等		0	0	0	0	0
	旅費その他		0	0	0	0	0
計(a)			38,920	28,137	28,024	34,614	36,245
参考 値(b)	退職給付費用		0	0	0	0	0
	減価償却費		0	0	0	0	0
間接部門費			0	0	0	0	0
(a)+(b)			38,920	28,137	28,024	34,614	36,245

2 従来の実施に要した人員

(単位:人)

	平成22年度	平成23年度	平成24年度	平成25年度	平成26年度
常勤職員	0.0	0.0	0.0	0.0	0.0
非常勤職員 (うち登記所外)	0.0 (0.0)	0.0 (0.0)	0.0 (0.0)	0.0 (0.0)	0.0 (0.0)
業務委託職員(民間)	11.0	10.2	9.7	8.5	9.0

3 従来の実施方法等(従来業務実施における取扱数量)

(1) 乙号事件数 次葉のとおり

(2) 郵送請求收受数

H26.1	H26.2	H26.3	H26.4	H26.5	H26.6	H26.7	H26.8	H26.9	H26.10	H26.11	H26.12	合計
211	163	178	170	174	187	167	150	151	192	150	164	2,057

(3) 印刷/複写/閲覧/付記の割合

	印刷	複写	閲覧	付記
登記事項証明書	98%	2%		
要約書(閲覧)	99%		1%	
印鑑証明	100%			
地図等の写しの交付	96%	4%		
地図等の閲覧	98%		2%	
その他	0%	0%	0%	0%

(4) 乙号事件数の曜日別動向

月	火	水	木	金
22%	20%	20%	18%	20%

(5) 登記情報及び地図情報の電子データによる提供数

	平成24年		平成25年		平成26年	
	登記	地図	登記	地図	登記	地図
件数	1		3	32	7	14
筆個数	388	5	222,084		5,942	

(6) 請求書枚数の時間別動向

8:30~9:00	9:00~9:30	9:30~10:00	10:00~10:30	10:30~11:00	11:00~11:30
	3%	5%	6%	4%	7%
11:30~12:00	12:00~12:30	12:30~13:00	13:00~13:30	13:30~14:00	14:00~14:30
	3%	3%	4%	8%	11%
14:30~15:00	15:00~15:30	15:30~16:00	16:00~16:30	16:30~17:00	17:00~17:15
	9%	7%	4%	4%	0%

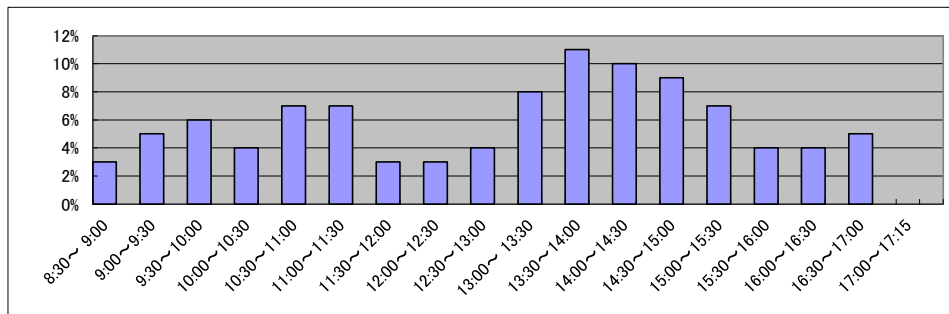

庁名	長野地方事務局
----	---------

平成22年	H22.1	H22.2	H22.3	H22.4	H22.5	H22.6	H22.7	H22.8	H22.9	H22.10	H22.11	H22.12	合計
登記事項証明書	21,488	22,866	23,943	18,574	17,187	25,115	20,387	16,437	18,764	21,046	18,812	19,940	244,559
うちオンライン	2,554	2,239	2,469	2,792	2,067	2,973	3,333	2,617	2,741	3,157	2,404	3,286	32,632
要約書(閲覧)	14,833	16,742	13,468	12,948	13,784	30,350	23,654	25,472	26,500	20,181	24,295	31,242	253,469
印鑑証明	4,061	4,574	6,228	4,200	3,813	4,917	4,381	4,163	4,919	4,005	4,635	4,601	54,497
うちオンライン	16	4	10	12	0	0	2	0	0	3	0	0	47
地図等の写しの交付	5,822	7,535	8,672	9,081	6,917	9,470	7,581	7,974	8,041	8,623	11,937	7,598	99,251
うちオンライン	21	25	23	45	53	14	41	28	38	21	31	32	372
地図等の閲覧	9,724	5,214	1,285	1,472	1,598	2,663	3,535	2,124	2,819	3,593	413	2,843	37,283
その他	20	24	21	33	30	7	7	4	1	12	10	11	180
うちオンライン	0	0	0	0	0	0	0	0	0	0	0	0	0
合計	55,948	56,955	53,617	46,308	43,329	72,522	59,545	56,174	61,044	57,460	60,102	66,235	689,239

平成23年	H23.1	H23.2	H23.3	H23.4	H23.5	H23.6	H23.7	H23.8	H23.9	H23.10	H23.11	H23.12	合計
登記事項証明書	20,426	19,425	23,392	18,314	19,613	21,281	22,131	19,747	20,580	21,018	20,707	21,359	247,993
うちオンライン	2,782	2,371	3,183	3,216	2,665	3,284	3,160	2,861	2,638	3,107	2,917	3,263	35,447
要約書(閲覧)	17,974	15,130	18,951	18,459	15,425	19,097	16,795	19,470	25,005	30,230	25,717	13,893	236,146
印鑑証明	4,079	4,379	6,095	3,810	3,550	4,733	4,382	3,977	4,778	4,148	4,469	4,553	52,953
うちオンライン	0	0	2	2	0	0	0	0	1	1	2	0	8
地図等の写しの交付	6,957	4,769	6,528	4,542	4,413	5,858	4,606	6,068	5,142	5,978	4,778	5,172	64,811
うちオンライン	33	38	61	41	60	49	74	33	46	49	102	93	679
地図等の閲覧	3,176	3,789	5,075	5,253	6,094	7,659	6,797	4,651	4,062	6,747	7,582	4,607	65,492
その他	9	3	5	2	1	10	14	11	2	7	6	10	80
うちオンライン	0	0	0	0	0	0	0	0	0	0	0	0	0
合計	52,621	47,495	60,046	50,380	49,096	58,638	54,725	53,924	59,569	68,128	63,259	49,594	667,475

平成24年	H24.1	H24.2	H24.3	H24.4	H24.5	H24.6	H24.7	H24.8	H24.9	H24.10	H24.11	H24.12	合計
登記事項証明書	21,517	25,667	23,455	20,266	21,452	18,557	19,418	19,073	18,264	22,253	19,769	16,704	246,395
うちオンライン	2,680	2,696	3,315	3,444	3,244	3,108	3,408	3,057	2,838	3,123	3,513	3,062	37,488
要約書(閲覧)	15,302	12,280	12,602	10,782	12,727	11,615	16,382	10,490	14,227	18,391	13,389	7,851	156,038
印鑑証明	4,322	4,956	6,515	4,068	4,407	4,559	4,640	4,374	4,556	4,630	4,607	4,500	56,134
うちオンライン	0	1	12	10	1	1	14	12	37	40	30	44	202
地図等の写しの交付	4,643	4,655	4,040	6,167	4,846	4,480	4,490	4,802	4,023	5,206	4,648	5,109	57,109
うちオンライン	61	82	90	91	102	113	155	102	121	120	153	130	1,320
地図等の閲覧	5,488	6,087	5,850	4,764	6,051	5,053	7,613	5,291	7,662	6,563	7,398	4,745	72,565
その他	5	4	5	1	6	4	3	3	4	7	5	7	54
うちオンライン	0	0	1	0	0	0	0	1	1	0	0	0	3
合計	51,277	53,649	52,467	46,048	49,489	44,268	52,546	44,033	48,736	57,050	49,816	38,916	588,295

平成25年	H25.1	H25.2	H25.3	H25.4	H25.5	H25.6	H25.7	H25.8	H25.9	H25.10	H25.11	H25.12	合計
登記事項証明書	19,434	18,755	19,296	23,893	33,967	19,623	22,847	20,294	18,516	23,704	18,765	18,750	257,844
うちオンライン	2,885	3,240	3,118	4,481	6,159	3,190	4,831	3,325	4,205	3,924	3,741	4,297	47,396
要約書(閲覧)	10,947	12,975	9,819	13,393	22,827	11,797	15,345	11,533	12,412	11,565	8,612	12,305	153,530
印鑑証明	4,321	4,637	6,369	4,735	6,301	4,396	5,032	4,084	4,518	4,578	4,691	4,326	57,988
うちオンライン	41	17	56	35	29	6	32	12	5	34	39	20	326
地図等の写しの交付	3,613	3,939	3,592	4,317	6,521	5,297	4,112	4,479	6,690	9,320	9,688	7,531	69,099
うちオンライン	132	152	145	236	336	161	228	185	196	211	191	189	2,362
地図等の閲覧	5,370	5,139	4,280	9,255	9,722	4,851	5,373	4,774	4,055	1	19	12	52,851
その他	5	2	11	1	3	9	3	2	5	8	16	6	71
うちオンライン	0	0	0	1	1	1	0	0	0	0	0	0	3
合計	43,690	45,447	43,367	55,594	79,341	45,973	52,712	45,166	46,196	49,176	41,791	42,930	591,383

平成26年	H26.1	H26.2	H26.3	H26.4	H26.5	H26.6	H26.7	H26.8	H26.9	H26.10	H26.11	H26.12	合計
登記事項証明書	23,316	19,722	15,535	18,457	19,207	18,232	24,674	18,912	17,676	20,897	16,359	17,728	230,715
うちオンライン	3,332	3,918	3,047	3,980	4,084	3,637	4,809	3,297	3,286	4,906	3,276	3,915	45,487
要約書(閲覧)	8,884	13,231	11,172	7,681	12,582	7,214	9,341	8,408	61,671	27,387	9,473	7,345	184,389
印鑑証明	4,784	4,874	4,745	4,014	4,010	4,437	4,658	3,921	5,194	4,922	4,378	4,719	54,656
うちオンライン	10	33	20	21	14	18	32	12	12	41	13	36	262
地図等の写しの交付	9,397	6,229	4,779	8,532	9,500	7,185	10,158	8,692	7,338	7,843	8,050	6,319	94,022
うちオンライン	146	191	135	229	157	163	177	178	213	316	167	256	2,328
地図等の閲覧	4	21	6	13	24	7	21	41	17	4	19	1	178
その他	3	2	3	4	3	4	4	1	23	3	7	14	71
うちオンライン	0	0	0	1	0	0	0	0	0	0	0	0	1
合計	46,388	44,079	36,240	38,701	45,326	37,079	48,856	39,975	91,919	61,056	38,286	36,126	564,031

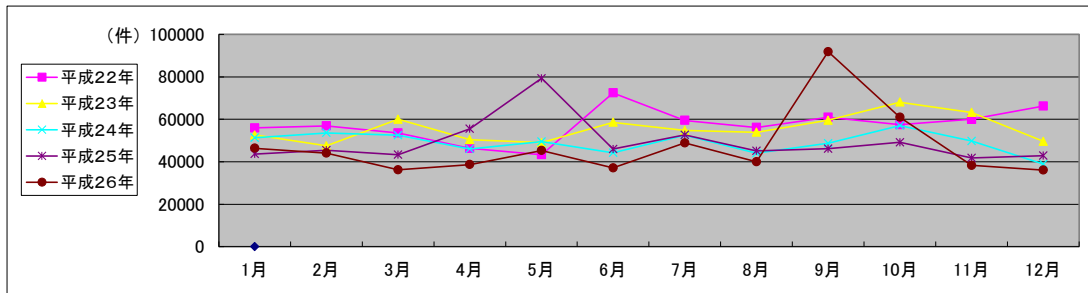

局名	長野地方事務局
庁名	上田支局
登記所外証明書 発行請求機 設置場所	
備考	

国が実施した年度
包括的民間委託を実施した年度

1 従来の実施に要した経費

(単位:千円)

		平成23年度	平成24年度	平成25年度	平成25年度	平成26年度
人件費	常勤職員	0	0	0	0	0
	非常勤職員 (うち登記所外)	0 (0)	0 (0)	0 (0)	0 (0)	0 (0)
物件費		0	0	0	0	0
委託費等	委託費	14,038	9,148	9,111	11,254	11,785
	成功報酬等	0	0	0	0	0
	旅費その他	0	0	0	0	0
計(a)		14,038	9,148	9,111	11,254	11,785
参考 値(b)	退職給付費用	0	0	0	0	0
	減価償却費	0	0	0	0	0
間接部門費		0	0	0	0	0
(a)+(b)		14,038	9,148	9,111	11,254	11,785

2 従来の実施に要した人員

(単位:人)

	平成22年度	平成23年度	平成24年度	平成25年度	平成26年度
常勤職員	0.0	0.0	0.0	0.0	0.0
非常勤職員 (うち登記所外)	0.0 (0.0)	0.0 (0.0)	0.0 (0.0)	0.0 (0.0)	0.0 (0.0)
業務委託職員(民間)	6.0	5.7	5.5	5.4	5.4

3 従来の実施方法等(従来業務実施における取扱数量)

(1) 乙号事件数 次葉のとおり

(2) 郵送請求取受数

H26.1	H26.2	H26.3	H26.4	H26.5	H26.6	H26.7	H26.8	H26.9	H26.10	H26.11	H26.12	合計
31	37	34	32	30	32	43	26	20	25	20	10	340

(3) 印刷/複写/閲覧/付記の割合

	印刷	複写	閲覧	付記
登記事項証明書	99%	1%		
要約書(閲覧)	100%		0%	
印鑑証明	100%			
地図等の写しの交付	100%	0%		
地図等の閲覧	100%		0%	
その他	0%	0%	0%	0%

(4) 乙号事件数の曜日別動向

月	火	水	木	金
22%	24%	17%	21%	16%

(5) 登記情報及び地図情報の電子データによる提供数

	平成24年		平成25年		平成26年	
	登記	地図	登記	地図	登記	地図
件数	3		1	13	4	25
筆個数	148,652	4	4,808		141,225	

(6) 請求書枚数の時間別動向

8:30~9:00	9:00~9:30	9:30~10:00	10:00~10:30	10:30~11:00	11:00~11:30
	3%	5%	12%	5%	9%
11:30~12:00		2%	1%	6%	11%
12:00~12:30		22%	4%	4%	0%
12:30~13:00					
13:00~13:30					
13:30~14:00					
14:00~14:30					
14:30~15:00					
15:00~15:30					
15:30~16:00					
16:00~16:30					
16:30~17:00					
17:00~17:15					

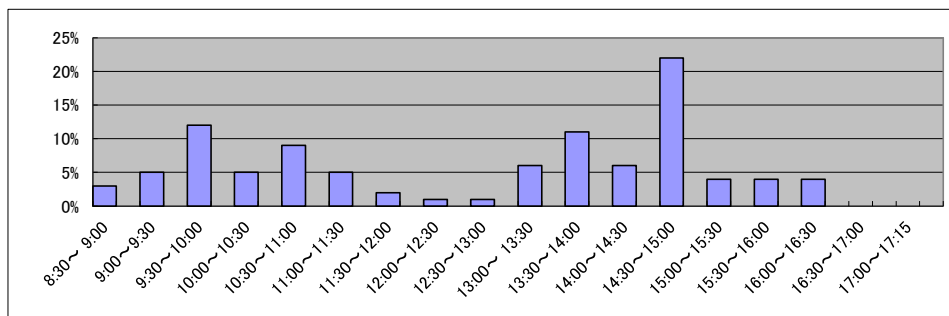

庁名	長野地方務局上田支局
----	------------

平成22年	H22.1	H22.2	H22.3	H22.4	H22.5	H22.6	H22.7	H22.8	H22.9	H22.10	H22.11	H22.12	合計
登記事項証明書	5,355	6,065	5,853	5,373	4,689	5,550	5,806	5,048	5,471	5,063	4,643	5,137	63,853
うちオンライン	1,014	1,303	1,184	1,121	891	919	1,027	942	1,025	1,107	1,023	1,223	12,779
要約書(閲覧)	8,159	8,631	9,463	11,773	3,850	8,187	8,231	7,960	8,984	8,551	9,723	5,728	99,240
印鑑証明	1,533	1,865	2,220	1,450	1,343	1,534	1,403	1,417	1,486	1,325	1,450	1,498	18,524
うちオンライン	31	79	83	23	27	21	0	0	0	10	10	8	292
地図等の写しの交付	1,252	1,255	1,304	1,323	1,028	1,375	2,835	1,432	1,607	1,512	1,464	1,296	17,683
うちオンライン	19	22	19	19	16	21	41	9	24	19	32	29	270
地図等の閲覧	1,732	1,884	1,195	1,686	987	2,530	2,219	1,499	1,776	2,162	1,436	1,506	20,612
その他	6	7	5	2	1	2	0	2	9	3	2	3	42
うちオンライン	0	0	0	0	0	0	0	0	0	0	0	0	0
合計	18,037	19,707	20,040	21,607	11,898	19,178	20,294	17,358	19,333	18,616	18,718	15,168	219,954

平成23年	H23.1	H23.2	H23.3	H23.4	H23.5	H23.6	H23.7	H23.8	H23.9	H23.10	H23.11	H23.12	合計
登記事項証明書	5,628	5,553	5,913	5,370	4,403	7,326	5,636	7,324	6,183	5,980	6,238	6,394	71,948
うちオンライン	1,289	1,124	1,168	1,085	870	1,186	1,054	1,821	1,031	1,034	1,123	1,223	14,008
要約書(閲覧)	8,426	8,865	7,036	8,378	4,704	6,106	9,655	8,283	6,221	15,102	11,802	7,340	101,918
印鑑証明	1,328	1,596	2,091	1,377	1,314	1,411	1,307	1,397	1,521	1,363	1,365	1,416	17,486
うちオンライン	21	1	14	109	5	1	14	37	50	2	12	1	267
地図等の写しの交付	1,254	1,326	1,335	1,233	1,217	1,315	1,254	1,395	1,274	1,420	1,268	1,174	15,465
うちオンライン	20	10	24	28	25	13	35	26	37	60	39	36	353
地図等の閲覧	1,910	1,971	1,471	2,210	1,147	5,637	3,955	3,933	3,896	2,972	3,606	1,218	33,926
その他	5	2	0	1	0	0	1	0	2	0	1	4	16
うちオンライン	0	0	0	0	0	0	0	0	0	0	0	0	0
合計	18,551	19,313	17,846	18,569	12,785	21,795	21,808	22,332	19,097	26,837	24,280	17,546	240,759

平成24年	H24.1	H24.2	H24.3	H24.4	H24.5	H24.6	H24.7	H24.8	H24.9	H24.10	H24.11	H24.12	合計
登記事項証明書	15,741	6,217	5,968	5,714	6,165	5,243	6,566	5,675	5,307	6,669	4,963	5,151	79,379
うちオンライン	873	1,009	1,222	1,152	1,107	1,115	1,244	1,000	872	1,138	1,236	1,197	13,165
要約書(閲覧)	9,727	10,494	4,881	5,032	4,660	5,092	5,903	5,959	4,538	10,084	5,044	3,515	74,929
印鑑証明	1,458	1,569	2,026	1,273	1,426	1,388	1,472	1,234	1,378	1,304	1,369	1,231	17,128
うちオンライン	25	3	23	18	0	15	13	28	13	1	1	5	145
地図等の写しの交付	1,199	1,551	1,405	1,276	1,300	1,273	1,248	1,071	1,131	1,321	1,119	865	14,759
うちオンライン	17	45	33	62	39	39	36	36	47	33	32	33	452
地図等の閲覧	3,672	1,808	1,097	1,058	1,016	1,315	1,133	1,398	1,409	1,623	1,671	1,240	18,440
その他	0	1	4	0	0	1	0	2	5	0	0	2	15
うちオンライン	0	0	0	0	0	0	0	0	0	0	0	0	0
合計	31,797	21,640	15,381	14,353	14,567	14,312	16,322	15,339	13,768	21,001	14,166	12,004	204,650

平成25年	H25.1	H25.2	H25.3	H25.4	H25.5	H25.6	H25.7	H25.8	H25.9	H25.10	H25.11	H25.12	合計
登記事項証明書	6,117	7,978	7,051	9,151	6,270	5,563	6,386	6,258	5,591	6,298	6,678	5,344	78,685
うちオンライン	1,090	1,848	1,283	1,402	1,051	1,186	1,470	1,116	1,010	1,313	1,147	1,227	15,143
要約書(閲覧)	10,221	4,182	7,735	4,176	6,557	4,239	8,031	4,459	4,359	4,901	4,578	10,953	74,391
印鑑証明	1,269	2,217	2,005	1,464	1,330	1,175	1,518	1,094	1,414	1,411	1,163	1,341	17,401
うちオンライン	22	206	2	10	18	5	18	0	7	4	13	0	305
地図等の写しの交付	1,085	1,147	1,117	1,213	1,118	1,414	1,405	1,699	1,235	1,372	1,637	1,002	15,444
うちオンライン	26	43	39	37	46	53	74	65	35	59	46	58	581
地図等の閲覧	1,600	1,616	1,425	1,862	1,684	1,211	5,756	1,252	2,002	2,236	1,698	1,696	24,038
その他	6	0	0	1	0	0	0	1	2	2	1	3	16
うちオンライン	4	0	0	0	0	0	0	0	1	0	0	1	6
合計	20,298	17,140	19,333	17,867	16,959	13,602	23,096	14,763	14,603	16,220	15,755	20,339	209,975

平成26年	H26.1	H26.2	H26.3	H26.4	H26.5	H26.6	H26.7	H26.8	H26.9	H26.10	H26.11	H26.12	合計
登記事項証明書	5,511	6,032	5,683	5,356	6,079	5,661	5,675	5,324	6,297	7,549	4,715	6,137	70,019
うちオンライン	1,094	1,021	1,301	1,548	1,138	1,187	1,347	1,045	972	1,470	1,012	1,370	14,505
要約書(閲覧)	6,755	4,986	3,500	3,336	5,855	3,905	4,329	6,016	4,059	6,536	11,588	4,980	65,845
印鑑証明	1,315	1,355	2,064	1,124	1,225	1,348	1,364	1,172	1,379	1,392	1,123	1,289	16,150
うちオンライン	23	5	23	10	6	0	0	7	11	11	8	14	118
地図等の写しの交付	892	1,064	1,045	1,162	1,962	1,364	1,304	1,489	1,927	1,319	1,204	1,057	15,789
うちオンライン	31	47	63	66	56	44	60	45	47	48	38	35	580
地図等の閲覧	1,516	740	761	2,329	994	1,053	1,134	1,848	1,709	1,190	1,386	908	15,568
その他	1	0	1	0	0	1	0	1	3	1	0	1	9
うちオンライン	1	0	0	0	0	0	0	0	0	0	0	0	1
合計	15,990	14,177	13,054	13,307	16,115	13,332	13,806	15,850	15,374	17,987	20,016	14,372	183,380

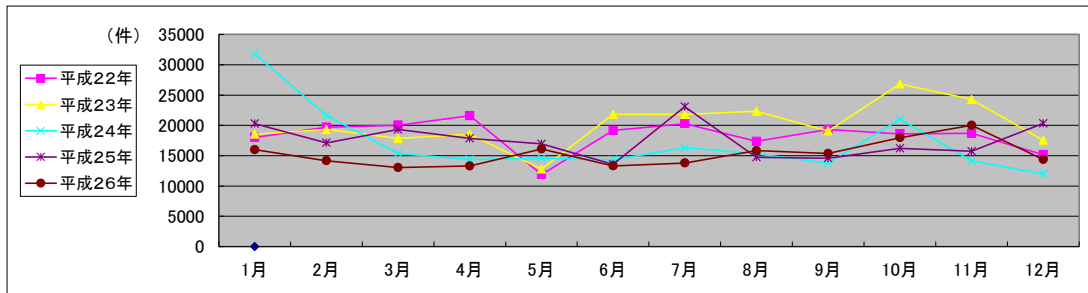

局名	長野地方事務局
庁名	木曾支局
登記所外証明書 発行請求機 設置場所	
備考	

国が実施した年度
包括的民間委託を実施した年度

1 従来の実施に要した経費

(単位:千円)

		平成22年度	平成23年度	平成24年度	平成25年度	平成26年度
人件費	常勤職員	6,827	0	0	0	0
	非常勤職員 (うち登記所外)	0 (0)	0 (0)	0 (0)	0 (0)	0 (0)
物件費		0	0	0	0	0
委託費等	委託費	0	1,298	1,293	1,597	1,672
	成功報酬等	0	0	0	0	0
	旅費その他	0	0	0	0	0
計(a)		6,827	1,298	1,293	1,597	1,672
参考 値(b)	退職給付費用	847	0	0	0	0
	減価償却費	0	0	0	0	0
(a)+(b)		7,999	1,298	1,293	1,597	1,672

2 従来の実施に要した人員

(単位:人)

	平成22年度	平成23年度	平成24年度	平成25年度	平成26年度
常勤職員	1.0	0.0	0.0	0.0	0.0
非常勤職員 (うち登記所外)	0.0 (0.0)	0.0 (0.0)	0.0 (0.0)	0.0 (0.0)	0.0 (0.0)
業務委託職員(民間)	0.0	3.2	2.6	2.6	2.6

3 従来の実施方法等(従来業務実施における取扱数量)

(1) 乙号事件数 次葉のとおり

(2) 郵送請求受取数

H26.1	H26.2	H26.3	H26.4	H26.5	H26.6	H26.7	H26.8	H26.9	H26.10	H26.11	H26.12	合計
4	1	4	7	7	7	4	3	8	6	2	5	58

(3) 印刷/複写/閲覧/付記の割合

	印刷	複写	閲覧	付記
登記事項証明書	92%	8%		
要約書(閲覧)	100%		0%	
印鑑証明	100%			
地図等の写しの交付	100%	0%		
地図等の閲覧	100%		0%	
その他	0%	0%	0%	0%

(4) 乙号事件数の曜日別動向

月	火	水	木	金
10%	15%	19%	36%	20%

(5) 登記情報及び地図情報の電子データによる提供数

	平成24年		平成25年		平成26年	
	登記	地図	登記	地図	登記	地図
件数	1	0	0	0	1	
筆個数	45,160	0	0	0	4,447	

(6) 請求書枚数の時間別動向

8:30~9:00	9:00~9:30	9:30~10:00	10:00~10:30	10:30~11:00	11:00~11:30
22%	15%	0%	0%	0%	0%
11:30~12:00	12:00~12:30	12:30~13:00	13:00~13:30	13:30~14:00	14:00~14:30
15%	0%	8%	0%	0%	8%
14:30~15:00	15:00~15:30	15:30~16:00	16:00~16:30	16:30~17:00	17:00~17:15
0%	8%	8%	8%	8%	0%

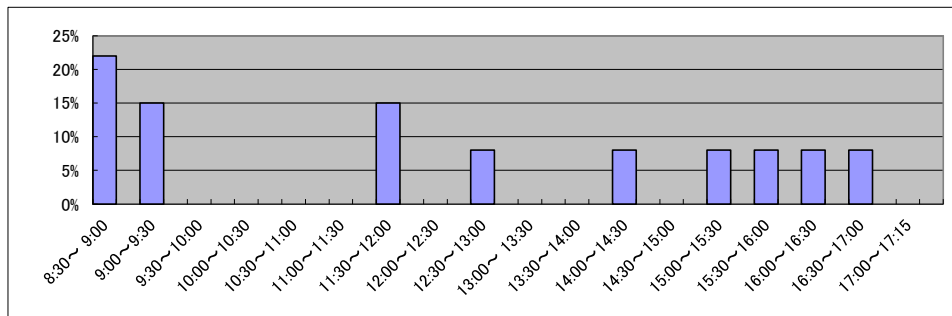

局名	長野地方務局
庁名	大町支局
登記所外証明書 発行請求機 設置場所	
備考	

国が実施した年度
包括的民間委託を実施した年度

1 従来の実施に要した経費

(単位:千円)

		平成22年度	平成23年度	平成24年度	平成25年度	平成26年度
人件費	常勤職員	3,079	0	0	0	0
	非常勤職員	0	0	0	0	0
	(うち登記所外)	(0)	(0)	(0)	(0)	(0)
	物件費	0	0	0	0	0
	委託費等	0	2,674	2,664	3,290	3,445
	委託費	0	0	0	0	0
	成功報酬等	0	0	0	0	0
	旅費その他	0	0	0	0	0
計(a)		3,079	2,674	2,664	3,290	3,445
参考 値(b)	退職給付費用	847	0	0	0	0
	減価償却費	0	0	0	0	0
	間接部門費	325	0	0	0	0
(a)+(b)		4,251	2,674	2,664	3,290	3,445

2 従来の実施に要した人員

(単位:人)

	平成21年度	平成22年度	平成23年度	平成24年度	平成25年度
常勤職員	1.0	0.0	0.0	0.0	0.0
非常勤職員	0.0	0.0	0.0	0.0	0.0
(うち登記所外)	(0.0)	(0.0)	(0.0)	(0.0)	(0.0)
業務委託職員(民間)	0.0	3.4	3.4	3.6	2.8

3 従来の実施方法等(従来業務実施における取扱数量)

(1) 乙号事件数 次葉のとおり

(2) 郵送請求受取数

H26.1	H26.2	H26.3	H26.4	H26.5	H26.6	H26.7	H26.8	H26.9	H26.10	H26.11	H26.12	合計
16	9	10	14	20	12	12	16	5	12	8	12	146

(3) 印刷/複写/閲覧/付記の割合

	印刷	複写	閲覧	付記
登記事項証明書	88%	12%		
要約書(閲覧)	100%		0%	
印鑑証明	100%			
地図等の写しの交付	100%	0%		
地図等の閲覧	100%		0%	
その他	0%	0%	0%	0%

(4) 乙号事件数の曜日別動向

月	火	水	木	金
24%	21%	16%	18%	21%

(5) 登記情報及び地図情報の電子データによる提供数

	平成24年		平成25年		平成26年	
	登記	地図	登記	地図	登記	地図
件数	1	0	2	0	2	0
筆個数	729	0	246,265	0	220,919	0

(6) 請求書枚数の時間別動向

8:30~9:00	9:00~9:30	9:30~10:00	10:00~10:30	10:30~11:00	11:00~11:30
	7%	3%	11%	8%	16%
11:30~12:00		2%	7%	6%	15%
	7%		2%	5%	1%
14:30~15:00		1%	2%	1%	0%
	2%		1%	0%	

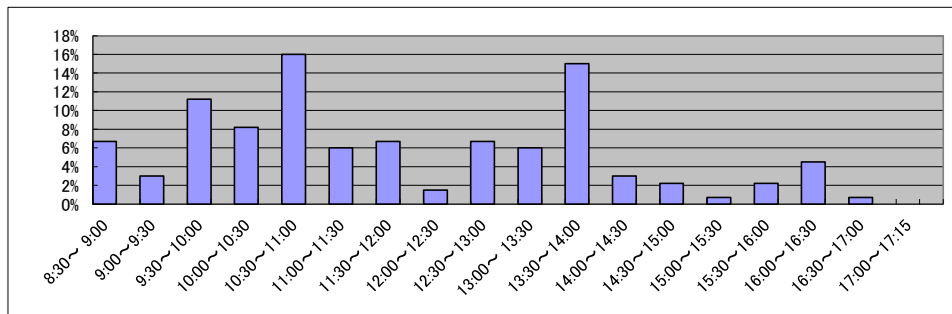

庁名	長野地方事務局大町支局
----	-------------

平成22年	H22.1	H22.2	H22.3	H22.4	H22.5	H22.6	H22.7	H22.8	H22.9	H22.10	H22.11	H22.12	合計
登記事項証明書	1,543	1,389	1,962	1,603	1,633	1,580	1,507	1,591	1,646	1,269	1,634	1,259	18,616
うちオンライン	222	88	158	185	144	166	162	163	100	159	130	155	1,832
要約書(閲覧)	10,565	18,738	25,557	1,970	3,119	2,115	1,832	1,202	2,128	2,199	1,850	1,846	73,121
印鑑証明	351	307	512	406	369	373	431	394	433	355	392	389	4,712
うちオンライン	0	0	0	0	0	0	0	0	0	0	0	0	0
地図等の写しの交付	413	372	487	432	590	505	605	484	567	887	618	398	6,358
うちオンライン	0	0	0	0	0	0	0	0	0	0	0	0	0
地図等の閲覧	207	171	198	164	231	249	155	171	207	578	403	143	2,877
その他	2	0	2	1	4	4	2	1	0	1	1	0	18
うちオンライン	0	0	0	0	0	0	0	0	0	0	0	0	0
合計	13,081	20,977	28,718	4,576	5,946	4,826	4,532	3,843	4,981	5,289	4,898	4,035	105,702

平成23年	H23.1	H23.2	H23.3	H23.4	H23.5	H23.6	H23.7	H23.8	H23.9	H23.10	H23.11	H23.12	合計
登記事項証明書	1,543	1,984	1,658	1,390	1,476	1,992	1,542	1,658	1,715	1,989	1,847	2,082	20,876
うちオンライン	64	122	139	111	88	194	221	144	127	151	153	148	1,662
要約書(閲覧)	905	1,405	1,858	2,555	1,671	1,805	1,513	1,506	1,080	2,259	1,200	1,248	19,005
印鑑証明	269	344	516	341	364	427	357	387	388	370	415	371	4,549
うちオンライン	0	0	0	0	0	0	0	0	0	0	0	0	0
地図等の写しの交付	409	621	462	553	557	465	517	479	748	848	591	436	6,686
うちオンライン	0	0	0	0	3	0	0	0	2	1	0	1	7
地図等の閲覧	164	156	97	364	335	618	387	614	1,232	638	3,050	334	7,989
その他	0	1	0	0	0	0	0	0	0	0	0	0	1
うちオンライン	0	0	0	0	0	0	0	0	0	0	0	0	0
合計	3,290	4,511	4,591	5,203	4,403	5,307	4,316	4,644	5,163	6,104	7,103	4,471	59,106

平成24年	H24.1	H24.2	H24.3	H24.4	H24.5	H24.6	H24.7	H24.8	H24.9	H24.10	H24.11	H24.12	合計
登記事項証明書	1,977	1,693	1,699	1,501	1,535	1,649	1,941	1,638	1,434	1,759	1,595	1,780	20,201
うちオンライン	163	114	148	159	147	193	129	125	159	150	170	210	1,867
要約書(閲覧)	1,018	987	2,607	1,453	2,400	1,748	1,826	892	3,201	2,478	7,604	1,628	27,842
印鑑証明	293	376	442	355	326	391	409	371	376	384	396	394	4,513
うちオンライン	0	0	0	0	0	0	0	0	0	0	0	0	0
地図等の写しの交付	466	497	472	505	514	748	610	589	490	412	549	493	6,345
うちオンライン	1	1	1	1	2	1	3	42	1	15	3	4	75
地図等の閲覧	88	1,178	1,827	145	513	255	328	210	326	463	238	173	5,744
その他	0	0	3	0	0	0	0	0	0	2	0	0	5
うちオンライン	0	0	0	0	0	0	0	0	0	0	0	0	0
合計	3,842	4,731	7,050	3,959	5,288	4,791	5,114	3,700	5,827	5,498	10,382	4,468	64,650

平成25年	H25.1	H25.2	H25.3	H25.4	H25.5	H25.6	H25.7	H25.8	H25.9	H25.10	H25.11	H25.12	合計
登記事項証明書	1,835	2,352	2,046	1,815	2,176	1,972	2,029	2,284	2,189	2,337	1,758	1,366	24,159
うちオンライン	144	248	132	177	217	208	215	204	238	199	187	218	2,387
要約書(閲覧)	2,027	864	1,420	1,559	2,056	1,793	3,807	2,644	2,188	2,812	4,000	2,634	27,804
印鑑証明	332	360	410	362	340	381	359	304	384	380	381	362	4,355
うちオンライン	0	0	1	2	0	0	0	0	0	0	0	2	5
地図等の写しの交付	361	359	472	288	337	264	398	208	324	341	316	228	3,896
うちオンライン	5	4	2	3	7	4	4	2	4	5	35	5	80
地図等の閲覧	267	329	371	734	552	415	368	334	253	465	342	208	4,638
その他	0	0	2	0	0	0	0	0	0	0	0	0	2
うちオンライン	0	0	0	0	0	0	0	0	0	0	0	0	0
合計	4,822	4,264	4,721	4,758	5,461	4,825	6,961	5,774	5,338	6,335	6,797	4,798	64,854

平成26年	H26.1	H26.2	H26.3	H26.4	H26.5	H26.6	H26.7	H26.8	H26.9	H26.10	H26.11	H26.12	合計
登記事項証明書	1,906	1,567	1,781	1,561	2,154	1,723	1,512	1,485	1,623	1,858	2,030	1,393	20,593
うちオンライン	164	126	238	224	204	188	210	182	203	280	322	175	2,516
要約書(閲覧)	2,251	2,276	1,484	1,492	1,539	2,322	1,856	1,124	1,935	2,504	1,305	1,590	21,678
印鑑証明	376	308	543	293	338	412	391	279	376	410	344	355	4,425
うちオンライン	2	1	1	0	0	0	0	0	0	0	0	0	4
地図等の写しの交付	351	275	245	277	266	633	297	290	322	265	349	194	3,764
うちオンライン	4	4	6	13	5	5	8	8	10	9	17	6	95
地図等の閲覧	233	530	167	165	258	319	165	182	280	439	212	196	3,146
その他	0	1	0	0	0	0	1	0	0	0	1	0	3
うちオンライン	0	0	0	0	0	0	1	0	0	0	0	0	1
合計	5,117	4,957	4,220	3,788	4,555	5,409	4,222	3,360	4,536	5,476	4,241	3,728	53,609

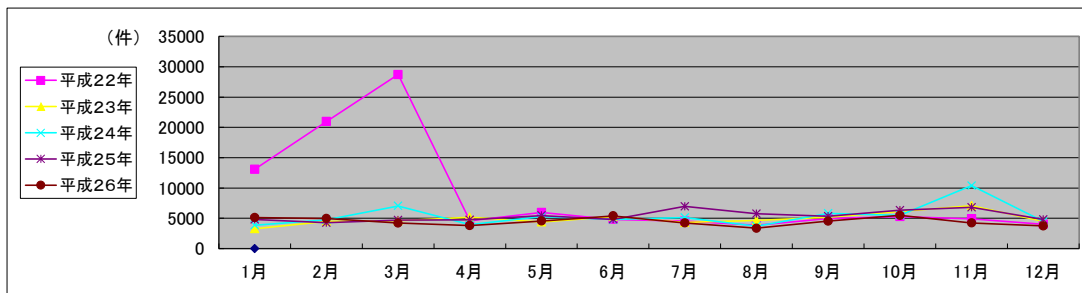

局名	長野地方務局
庁名	諏訪支局
登記所外証明書 発行請求機 設置場所	
備考	

国が実施した年度
包括的民間委託を実施した年度

1 従来の実施に要した経費

(単位:千円)

			平成22年度	平成23年度	平成24年度	平成25年度	平成26年度
人件費	常勤職員		0	0	0	0	0
	非常勤職員		0	0	0	0	0
	(うち登記所外)		(0)	(0)	(0)	(0)	(0)
物件費			0	0	0	0	0
委託費等	委託費		12,245	8,914	8,878	10,966	11,483
	成功報酬等		0	0	0	0	0
	旅費その他		0	0	0	0	0
計(a)			12,245	8,914	8,878	10,966	11,483
参考値(b)	退職給付費用		0	0	0	0	0
	減価償却費		0	0	0	0	0
間接部門費			0	0	0	0	0
(a)+(b)			12,245	8,914	8,878	10,966	11,483

2 従来の実施に要した人員

(単位:人)

	平成22年度	平成23年度	平成24年度	平成25年度	平成26年度
常勤職員	0.0	0.0	0.0	0.0	0.0
非常勤職員	0.0	0.0	0.0	0.0	0.0
(うち登記所外)	(0.0)	(0.0)	(0.0)	(0.0)	(0.0)
業務委託職員(民間)	5.2	5.9	5.2	5.1	4.9

3 従来の実施方法等(従来業務実施における取扱数量)

(1) 乙号事件数 次葉のとおり

(2) 郵送請求取受数

H26.1	H26.2	H26.3	H26.4	H26.5	H26.6	H26.7	H26.8	H26.9	H26.10	H26.11	H26.12	合計
40	45	42	39	32	40	45	50	48	49	34	27	491

(3) 印刷/複写/閲覧/付記の割合

	印刷	複写	閲覧	付記
登記事項証明書	99%	1%		
要約書(閲覧)	100%		0%	
印鑑証明	100%			
地図等の写しの交付	100%	0%		
地図等の閲覧	98%		2%	
その他	0%	0%	0%	0%

(4) 乙号事件数の曜日別動向

月	火	水	木	金
20%	21%	22%	20%	17%

(5) 登記情報及び地図情報の電子データによる提供数

	平成24年		平成25年		平成26年	
	登記	地図	登記	地図	登記	地図
件数	0	0	1	4	1	6
筆個数	0	0	1,089		1,573	

(6) 請求書枚数の時間別動向

8:30~9:00	9:00~9:30	9:30~10:00	10:00~10:30	10:30~11:00	11:00~11:30
	2%	4%	5%	5%	6%
11:30~12:00	12:00~12:30	12:30~13:00	13:00~13:30	13:30~14:00	14:00~14:30
	4%	2%	1%	3%	21%
14:30~15:00	15:00~15:30	15:30~16:00	16:00~16:30	16:30~17:00	17:00~17:15
	12%	3%	2%	6%	2%

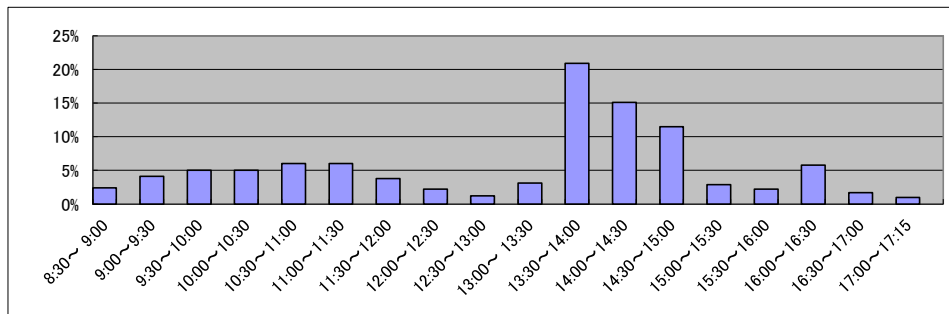

庁名	長野地方務局諏訪支局
----	------------

平成22年	H22.1	H22.2	H22.3	H22.4	H22.5	H22.6	H22.7	H22.8	H22.9	H22.10	H22.11	H22.12	合計
登記事項証明書	5,294	5,627	6,471	5,081	4,682	5,550	4,982	4,996	4,864	5,130	4,440	5,411	62,528
うちオンライン	960	979	1,282	920	802	1,011	950	873	961	1,107	1,009	1,322	12,176
要約書(閲覧)	4,619	5,465	6,278	5,155	5,527	10,649	4,753	7,039	6,475	6,517	5,384	7,103	74,964
印鑑証明	1,367	1,438	1,956	1,249	1,385	1,647	1,406	1,487	1,609	1,358	1,532	1,725	18,159
うちオンライン	0	0	0	0	0	0	0	0	0	0	0	1	1
地図等の写しの交付	1,526	1,655	1,969	1,580	1,608	2,330	2,035	1,905	1,813	1,750	2,423	1,764	22,358
うちオンライン	10	7	23	0	0	10	16	7	18	13	11	2	117
地図等の閲覧	1,996	2,608	1,839	2,563	2,991	3,878	2,576	2,704	2,504	4,056	3,113	2,507	33,335
その他	0	0	6	0	1	0	7	4	3	3	10	3	37
うちオンライン	0	0	0	0	0	0	0	0	0	0	0	0	0
合計	14,802	16,793	18,519	15,628	16,194	24,054	15,759	18,135	17,268	18,814	16,902	18,513	211,381

平成23年	H23.1	H23.2	H23.3	H23.4	H23.5	H23.6	H23.7	H23.8	H23.9	H23.10	H23.11	H23.12	合計
登記事項証明書	5,440	5,768	5,606	5,274	4,813	5,691	5,019	5,747	5,339	5,369	5,927	5,291	65,284
うちオンライン	1,158	1,047	1,223	1,357	1,039	1,316	1,354	1,292	1,158	1,373	1,353	1,424	15,094
要約書(閲覧)	5,577	6,287	5,423	5,613	6,542	7,579	5,365	9,982	5,257	5,898	7,790	6,958	78,271
印鑑証明	1,517	1,622	2,238	1,231	1,453	1,699	1,508	1,427	1,587	1,365	1,479	1,565	18,691
うちオンライン	0	0	0	0	0	0	0	0	0	0	0	0	0
地図等の写しの交付	1,532	1,507	1,594	1,779	1,773	2,535	1,915	1,882	2,025	2,145	2,289	1,805	22,781
うちオンライン	14	26	15	31	24	17	10	17	9	7	14	11	195
地図等の閲覧	3,730	2,653	2,191	1,690	1,493	2,482	1,301	1,513	1,368	2,347	2,464	1,661	24,893
その他	2	1	1	3	1	2	3	4	7	0	1	1	26
うちオンライン	0	0	0	0	0	0	0	0	0	0	0	0	0
合計	17,798	17,838	17,053	15,590	16,075	19,988	15,111	20,555	15,583	17,124	19,950	17,281	209,946

平成24年	H24.1	H24.2	H24.3	H24.4	H24.5	H24.6	H24.7	H24.8	H24.9	H24.10	H24.11	H24.12	合計
登記事項証明書	4,998	5,445	5,903	5,882	5,702	6,368	5,595	5,025	5,525	6,897	5,894	5,590	68,824
うちオンライン	1,180	1,024	1,147	1,514	1,403	1,231	1,402	1,221	1,090	1,326	1,317	1,436	15,291
要約書(閲覧)	8,631	9,016	4,638	6,200	8,140	5,959	7,149	7,006	5,030	5,447	7,120	4,640	78,976
印鑑証明	1,333	1,548	2,072	1,353	1,461	1,507	1,600	1,404	1,545	1,552	1,537	1,482	18,394
うちオンライン	1	0	0	1	1	0	0	0	0	0	0	0	3
地図等の写しの交付	1,788	1,717	1,985	1,964	2,068	2,113	2,144	2,050	2,059	2,539	1,859	1,573	23,859
うちオンライン	14	8	18	11	20	17	25	18	22	16	7	15	191
地図等の閲覧	1,516	1,209	982	1,481	1,479	1,521	1,305	1,626	1,417	1,747	1,660	1,077	17,020
その他	2	0	4	2	0	2	1	1	3	0	2	0	17
うちオンライン	0	0	0	0	0	0	0	0	0	0	0	0	0
合計	18,268	18,935	15,584	16,882	18,850	17,470	17,794	17,112	15,579	18,182	18,072	14,362	207,090

平成25年	H25.1	H25.2	H25.3	H25.4	H25.5	H25.6	H25.7	H25.8	H25.9	H25.10	H25.11	H25.12	合計
登記事項証明書	5,345	5,403	6,270	6,386	6,158	5,471	6,759	4,907	5,357	6,029	4,906	5,125	68,116
うちオンライン	1,084	966	1,676	1,294	1,374	1,212	1,552	1,014	1,165	1,435	1,219	1,512	15,503
要約書(閲覧)	8,897	5,650	5,758	5,042	6,420	5,484	7,204	5,257	5,537	6,267	6,281	6,454	74,251
印鑑証明	1,315	1,628	1,889	1,463	1,419	1,448	1,427	1,323	1,505	1,362	1,360	1,422	17,561
うちオンライン	0	0	0	0	0	0	0	0	3	1	1	0	5
地図等の写しの交付	1,402	1,597	1,739	1,627	1,662	1,238	1,704	1,398	1,776	1,638	1,457	1,212	18,450
うちオンライン	39	20	23	52	43	52	66	38	79	31	61	57	561
地図等の閲覧	1,167	956	1,209	1,507	2,063	1,721	1,586	1,671	1,471	1,752	1,611	1,300	18,014
その他	2	1	7	1	1	0	1	1	2	3	3	2	24
うちオンライン	0	0	0	0	0	0	0	0	0	0	0	0	0
合計	18,128	15,235	16,872	16,026	17,723	15,362	18,681	14,557	15,648	17,051	15,618	15,515	196,416

平成26年	H26.1	H26.2	H26.3	H26.4	H26.5	H26.6	H26.7	H26.8	H26.9	H26.10	H26.11	H26.12	合計
登記事項証明書	5,868	5,525	5,533	6,110	5,538	5,206	5,668	4,830	5,208	5,629	4,575	5,236	64,926
うちオンライン	1,502	1,064	1,096	1,462	1,207	1,321	1,338	1,170	1,206	1,408	1,295	1,600	15,669
要約書(閲覧)	5,059	3,410	4,018	5,750	4,468	5,941	6,963	6,040	5,234	6,606	6,290	6,393	66,172
印鑑証明	1,353	1,294	1,982	1,247	1,228	1,422	1,516	1,186	1,514	1,567	1,198	1,433	16,940
うちオンライン	2	2	0	0	0	0	1	0	2	2	2	2	13
地図等の写しの交付	1,056	1,090	927	1,211	1,453	1,150	1,286	1,012	1,289	1,295	917	827	13,513
うちオンライン	19	31	44	43	39	67	53	37	37	83	56	83	592
地図等の閲覧	1,077	764	786	1,419	1,318	1,778	1,894	1,787	1,311	1,930	1,558	1,493	17,115
その他	1	3	1	3	2	0	1	1	0	2	2	0	16
うちオンライン	0	0	0	0	0	0	0	0	0	0	0	0	0
合計	14,414	12,086	13,247	15,740	14,007	15,497	17,328	14,856	14,556	17,029	14,540	15,382	178,682

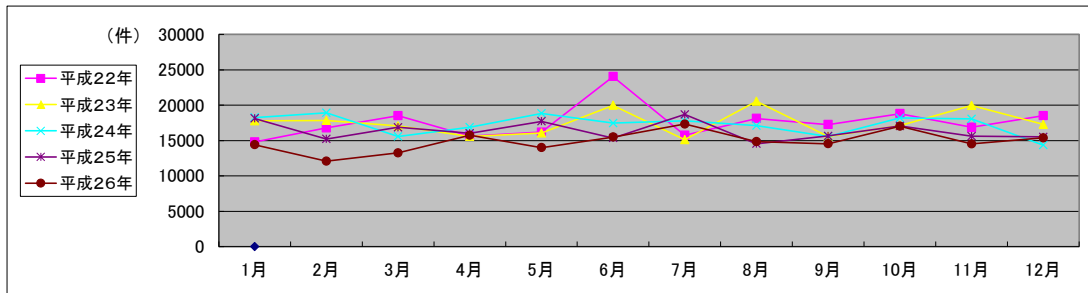

局名	長野地方務局
庁名	飯田支局
登記所外証明書 発行請求機 設置場所	
備考	

国が実施した年度
包括的民間委託を実施した年度

1 従来の実施に要した経費

(単位:千円)

		平成22年度	平成23年度	平成24年度	平成25年度	平成26年度
人件費	常勤職員	17,338	0	0	0	0
	非常勤職員 (うち登記所外)	0 (0)	0 (0)	0 (0)	0 (0)	0 (0)
物件費		0	0	0	0	0
委託費等	委託費	0	6,551	6,525	8,059	8,439
	成功報酬等	0	0	0	0	0
	旅費その他	0	0	0	0	0
計(a)		17,338	6,551	6,525	8,059	8,439
参考 値(b)	退職給付費用	2,543	0	0	0	0
	減価償却費	0	0	0	0	0
間接部門費		976	0	0	0	0
(a)+(b)		20,857	6,551	6,525	8,059	8,439

2 従来の実施に要した人員

(単位:人)

	平成22年度	平成23年度	平成24年度	平成25年度	平成26年度
常勤職員	3.0	0.0	0.0	0.0	0.0
非常勤職員 (うち登記所外)	0.0 (0.0)	0.0 (0.0)	0.0 (0.0)	0.0 (0.0)	0.0 (0.0)
業務委託職員(民間)	0.0	4.7	4.6	3.5	3.7

3 従来の実施方法等(従来業務実施における取扱数量)

(1) 乙号事件数 次葉のとおり

(2) 郵送請求取受数

H26.1	H26.2	H26.3	H26.4	H26.5	H26.6	H26.7	H26.8	H26.9	H26.10	H26.11	H26.12	合計
22	22	13	16	20	24	11	11	11	24	17	18	209

(3) 印刷/複写/閲覧/付記の割合

	印刷	複写	閲覧	付記
登記事項証明書	92%	8%		
要約書(閲覧)	100%		0%	
印鑑証明	100%			
地図等の写しの交付	100%	0%		
地図等の閲覧	100%		0%	
その他	0%	0%	0%	0%

(4) 乙号事件数の曜日別動向

月	火	水	木	金
21%	22%	16%	19%	22%

(5) 登記情報及び地図情報の電子データによる提供数

	平成24年		平成25年		平成26年	
	登記	地図	登記	地図	登記	地図
件数	0	0	3	0	3	0
筆個数	0	0	88,416		85,170	

(6) 請求書枚数の時間別動向

8:30~9:00	9:00~9:30	9:30~10:00	10:00~10:30	10:30~11:00	11:00~11:30
	1%	3%	2%	5%	4%
11:30~12:00	12:00~12:30	12:30~13:00	13:00~13:30	13:30~14:00	14:00~14:30
6%	1%	2%	9%	3%	7%
14:30~15:00	15:00~15:30	15:30~16:00	16:00~16:30	16:30~17:00	17:00~17:15
12%	10%	9%	14%	2%	0%

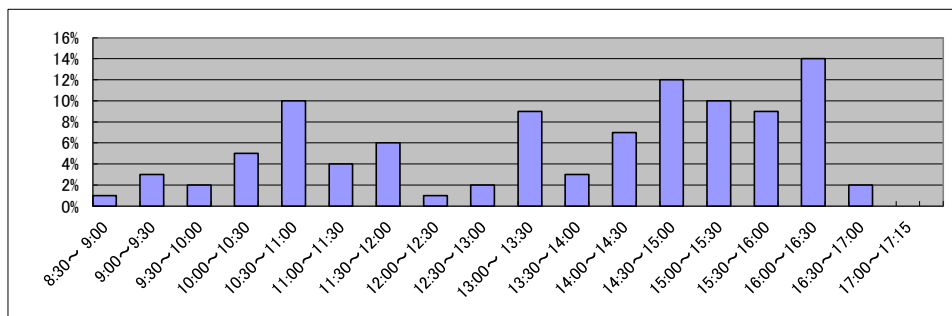

庁名	長野地方務局飯田支局
----	------------

平成22年	H22.1	H22.2	H22.3	H22.4	H22.5	H22.6	H22.7	H22.8	H22.9	H22.10	H22.11	H22.12	合計
登記事項証明書	3,527	3,708	3,880	2,603	4,010	3,619	2,181	2,506	2,398	2,084	4,017	2,967	37,500
うちオンライン	510	710	648	591	770	582	521	528	548	542	522	589	7,061
要約書(閲覧)	13,504	7,248	2,628	3,037	4,329	2,235	1,689	1,811	2,918	1,981	2,697	2,076	46,153
印鑑証明	920	1,057	1,421	882	864	1,034	886	845	859	915	1,011	874	11,568
うちオンライン	0	0	1	0	0	0	0	0	0	0	0	0	1
地図等の写しの交付	787	976	769	797	573	520	588	546	445	537	796	591	7,925
うちオンライン	0	0	0	0	0	0	0	0	0	0	0	0	0
地図等の閲覧	1,137	1,135	1,338	1,002	298	1,026	1,063	603	758	949	1,465	741	11,515
その他	4	5	8	2	4	3	3	7	4	6	15	3	64
うちオンライン	0	0	0	0	0	0	0	0	0	0	0	0	0
合計	19,879	14,129	10,044	8,323	10,078	8,437	6,410	6,318	7,382	6,472	10,001	7,252	114,725

平成23年	H23.1	H23.2	H23.3	H23.4	H23.5	H23.6	H23.7	H23.8	H23.9	H23.10	H23.11	H23.12	合計
登記事項証明書	3,480	3,694	3,667	2,840	2,525	3,345	2,831	4,420	3,202	4,219	3,257	3,518	40,998
うちオンライン	618	484	641	707	579	742	600	616	567	727	595	931	7,807
要約書(閲覧)	8,827	2,914	4,314	2,290	3,732	3,880	2,842	4,117	3,920	3,460	14,657	4,198	59,151
印鑑証明	1,007	1,108	1,553	894	971	1,128	948	978	1,125	1,061	1,181	1,050	13,004
うちオンライン	0	0	0	0	0	0	0	0	0	0	0	0	0
地図等の写しの交付	906	823	885	727	859	1,158	1,016	2,035	1,194	978	1,422	849	12,852
うちオンライン	0	0	0	1	5	22	6	9	3	1	11	4	62
地図等の閲覧	962	738	876	1,092	1,316	1,690	867	743	1,156	1,663	936	1,359	13,398
その他	6	1	1	4	2	4	3	3	5	2	5	1	37
うちオンライン	0	0	0	0	0	0	0	0	0	0	0	0	0
合計	15,188	9,278	11,296	7,847	9,405	11,205	8,507	12,296	10,602	11,383	21,458	10,975	139,440

平成24年	H24.1	H24.2	H24.3	H24.4	H24.5	H24.6	H24.7	H24.8	H24.9	H24.10	H24.11	H24.12	合計
登記事項証明書	3,715	4,656	3,763	3,481	3,326	3,416	3,735	3,658	3,764	4,052	3,749	4,429	45,744
うちオンライン	789	701	708	723	565	730	638	588	746	769	642	956	8,555
要約書(閲覧)	8,961	3,657	3,501	3,330	5,391	3,619	3,951	2,923	2,363	3,549	2,734	2,489	46,468
印鑑証明	1,119	1,210	1,618	906	1,163	925	1,078	979	1,017	1,046	1,069	946	13,076
うちオンライン	3	0	0	0	0	0	0	10	0	0	0	0	13
地図等の写しの交付	948	1,085	1,030	1,309	1,271	996	1,010	938	914	1,817	1,069	789	13,176
うちオンライン	15	3	6	10	8	3	9	13	26	6	19	9	127
地図等の閲覧	1,575	793	734	551	476	541	636	557	585	706	625	1,146	8,925
その他	4	3	4	1	0	5	2	2	8	2	2	4	37
うちオンライン	0	0	0	0	0	0	0	0	0	0	0	0	0
合計	16,322	11,404	10,650	9,578	11,627	9,502	10,412	9,057	8,651	11,172	9,248	9,803	127,426

平成25年	H25.1	H25.2	H25.3	H25.4	H25.5	H25.6	H25.7	H25.8	H25.9	H25.10	H25.11	H25.12	合計
登記事項証明書	3,878	5,317	4,509	4,184	3,734	3,607	4,250	3,533	3,820	4,459	3,561	4,029	48,881
うちオンライン	547	763	866	819	774	708	845	653	618	805	649	990	9,037
要約書(閲覧)	3,753	4,390	2,909	3,228	3,464	3,610	2,893	2,897	4,382	6,191	3,526	3,673	44,916
印鑑証明	1,172	1,248	1,562	1,125	947	1,070	1,073	950	1,100	1,057	902	1,093	13,299
うちオンライン	0	0	0	0	0	0	0	0	0	0	1	0	1
地図等の写しの交付	866	790	788	908	786	777	1,049	849	958	1,490	993	786	11,040
うちオンライン	3	8	7	4	16	7	16	13	13	13	8	9	117
地図等の閲覧	506	627	790	921	1,095	1,317	1,010	767	1,264	1,534	882	802	11,515
その他	5	2	1	3	1	5	4	2	2	2	1	9	37
うちオンライン	0	0	0	0	0	0	0	0	0	0	0	0	0
合計	10,180	12,374	10,559	10,369	10,027	10,386	10,279	8,998	11,526	14,733	9,865	10,392	129,688

平成26年	H26.1	H26.2	H26.3	H26.4	H26.5	H26.6	H26.7	H26.8	H26.9	H26.10	H26.11	H26.12	合計
登記事項証明書	4,297	4,879	4,102	3,327	3,378	3,774	3,543	3,165	3,677	3,520	3,656	3,618	44,936
うちオンライン	743	684	778	1,001	717	618	827	732	672	744	677	788	8,981
要約書(閲覧)	3,937	3,415	4,234	3,197	5,557	4,654	2,761	3,639	3,830	6,807	3,248	3,371	48,650
印鑑証明	1,112	1,187	1,533	969	894	1,024	1,155	864	1,163	1,153	904	1,018	12,976
うちオンライン	0	0	0	0	0	0	0	0	0	0	0	0	0
地図等の写しの交付	776	714	726	649	730	748	665	595	854	774	673	795	8,699
うちオンライン	12	7	12	15	8	7	16	12	11	11	14	6	131
地図等の閲覧	859	654	696	774	676	1,099	664	933	972	4,910	1,866	1,936	16,039
その他	0	4	3	1	4	1	3	4	1	1	3	2	27
うちオンライン	0	0	0	0	0	0	0	0	0	0	0	0	0
合計	10,981	10,853	11,294	8,917	11,239	11,300	8,791	9,200	10,497	17,165	10,350	10,740	131,327

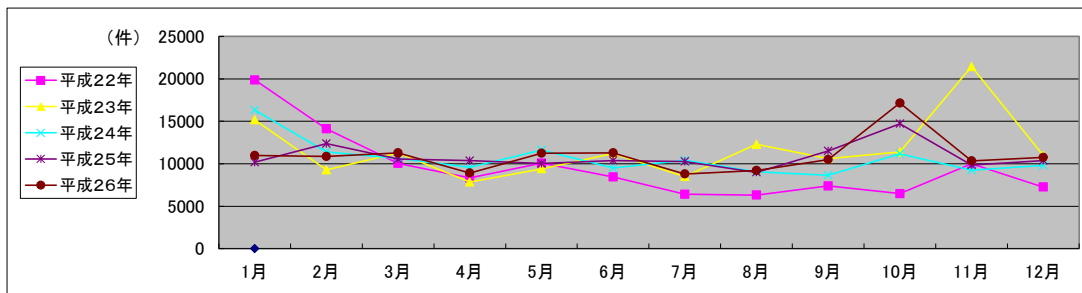

局名	長野地方務局
庁名	伊那支局
登記所外証明書 発行請求機 設置場所	
備考	

国が実施した年度
包括的民間委託を実施した年度

1 従来の実施に要した経費

(単位:千円)

		平成22年度	平成23年度	平成24年度	平成25年度	平成26年度
人件費	常勤職員	18,699	0	0	0	0
	非常勤職員	0	0	0	0	0
	(うち登記所外)	(0)	(0)	(0)	(0)	(0)
	物件費	0	0	0	0	0
委託費等	委託費	0	6,078	6,053	7,477	7,830
	成功報酬等	0	0	0	0	0
	旅費その他	0	0	0	0	0
計(a)	18,699	6,078	6,053	7,477	7,830	
参考 値(b)	退職給付費用	2,543	0	0	0	0
	減価償却費	0	0	0	0	0
	間接部門費	976	0	0	0	0
(a)+(b)		22,218	6,078	6,053	7,477	7,830

2 従来の実施に要した人員

(単位:人)

	平成22年度	平成23年度	平成24年度	平成25年度	平成26年度
常勤職員	3.0	0.0	0.0	0.0	0.0
非常勤職員	0.0	0.0	0.0	0.0	0.0
(うち登記所外)	(0.0)	(0.0)	(0.0)	(0.0)	(0.0)
業務委託職員(民間)	0.0	4.8	4.1	4.9	4.9

3 従来の実施方法等(従来業務実施における取扱数量)

(1) 乙号事件数 次葉のとおり

(2) 郵送請求取受数

H26.1	H26.2	H26.3	H26.4	H26.5	H26.6	H26.7	H26.8	H26.9	H26.10	H26.11	H26.12	合計
23	20	17	31	26	24	24	23	25	23	12	12	260

(3) 印刷/複写/閲覧/付記の割合

	印刷	複写	閲覧	付記
登記事項証明書	95%	5%		
要約書(閲覧)	100%		0%	
印鑑証明	100%			
地図等の写しの交付	100%	0%		
地図等の閲覧	100%		0%	
その他	0%	0%	0%	0%

(4) 乙号事件数の曜日別動向

月	火	水	木	金
19%	18%	20%	20%	23%

(5) 登記情報及び地図情報の電子データによる提供数

	平成24年		平成25年		平成26年	
	登記	地図	登記	地図	登記	地図
件数	1	0	0	0	0	0
筆個数	3,722	0	0	0	0	0

(6) 請求書枚数の時間別動向

8:30~9:00	9:00~9:30	9:30~10:00	10:00~10:30	10:30~11:00	11:00~11:30
6%	4%	4%	8%	7%	6%
11:30~12:00	12:00~12:30	12:30~13:00	13:00~13:30	13:30~14:00	14:00~14:30
3%	2%	3%	1%	4%	10%
14:30~15:00	15:00~15:30	15:30~16:00	16:00~16:30	16:30~17:00	17:00~17:15
6%	13%	7%	11%	4%	1%

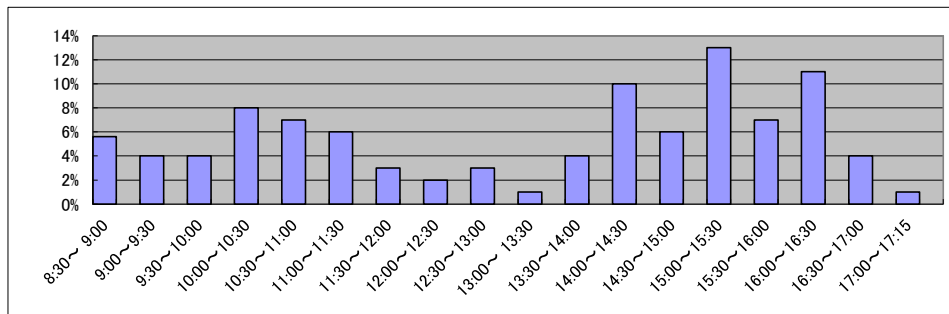

局名	長野地方務局
庁名	飯山支局
登記所外証明書 発行請求機 設置場所	
備考	

国が実施した年度
包括的民間委託を実施した年度

1 従来の実施に要した経費

(単位:千円)

			平成22年度	平成23年度	平成24年度	平成25年度	平成26年度
人件費	常勤職員		0	0	0	0	0
	非常勤職員 (うち登記所外)		0 (0)	0 (0)	0 (0)	0 (0)	0 (0)
物件費			0	0	0	0	0
委託費等	委託費		5,699	5,095	5,095	4,533	4,747
	成功報酬等		0	0	0	0	0
	旅費その他		0	0	0	0	0
計(a)			5,699	5,095	5,095	4,533	4,747
参考 値(b)	退職給付費用		1,941	0	0	0	0
	減価償却費		0	0	0	0	0
間接部門費			650	0	0	0	0
(a)+(b)			8,290	5,095	5,095	4,533	4,747

2 従来の実施に要した人員

(単位:人)

	平成22年度	平成23年度	平成24年度	平成25年度	平成26年度
常勤職員	0.0	0.0	0.0	0.0	0.0
非常勤職員 (うち登記所外)	0.0 (0.0)	0.0 (0.0)	0.0 (0.0)	0.0 (0.0)	0.0 (0.0)
業務委託職員(民間)	3.2	3.2	3.1	2.8	2.7

3 従来の実施方法等(従来業務実施における取扱数量)

(1) 乙号事件数 次葉のとおり

(2) 郵送請求取受数

H26.1	H26.2	H26.3	H26.4	H26.5	H26.6	H26.7	H26.8	H26.9	H26.10	H26.11	H26.12	合計
22	29	21	26	16	19	21	18	25	15	15	11	238

(3) 印刷/複写/閲覧/付記の割合

	印刷	複写	閲覧	付記
登記事項証明書	100%	0%	0%	0%
要約書(閲覧)	100%	0%	0%	0%
印鑑証明	100%	0%	0%	0%
地図等の写しの交付	100%	0%	0%	0%
地図等の閲覧	100%	0%	0%	0%
その他	0%	0%	0%	0%

(4) 乙号事件数の曜日別動向

月	火	水	木	金
29%	20%	17%	16%	17%

(5) 登記情報及び地図情報の電子データによる提供数

	平成24年		平成25年		平成26年	
	登記	地図	登記	地図	登記	地図
件数	0	0	0	0	0	0
筆個数	0	0	0	0	0	0

(6) 請求書枚数の時間別動向

8:30~9:00	9:00~9:30	9:30~10:00	10:00~10:30	10:30~11:00	11:00~11:30
	3%	4%	6%	2%	5%
11:30~12:00					29%
	1%	1%	0%	4%	1%
14:30~15:00					16%
	2%	6%	4%	4%	12%
					0%

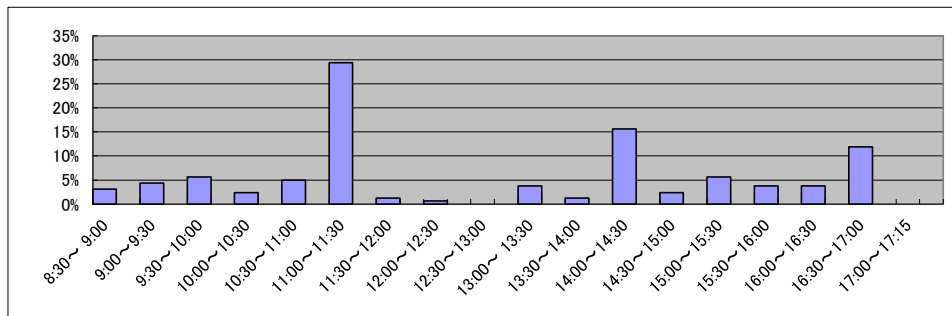

局名	長野地方務局
庁名	佐久支局
登記所外証明書 発行請求機 設置場所	
備考	

国が実施した年度
包括的民間委託を実施した年度

1 従来の実施に要した経費

(単位:千円)

			平成22年度	平成23年度	平成24年度	平成25年度	平成26年度
人件費	常勤職員		0	0	0	0	0
		非常勤職員	0	0	0	0	0
	(うち登記所外)		(0)	(0)	(0)	(0)	(0)
	物件費		0	0	0	0	0
	委託費等	委託費	13,058	13,942	13,942	12,404	12,989
成功報酬等		0	0	0	0	0	
旅費その他		0	0	0	0	0	
計(a)		13,058	13,942	13,942	12,404	12,989	
参考 値(b)	退職給付費用	0	0	0	0	0	
	減価償却費	0	0	0	0	0	
	間接部門費	0	0	0	0	0	
(a)+(b)		13,058	13,942	13,942	12,404	12,989	

2 従来の実施に要した人員

(単位:人)

	平成22年度	平成23年度	平成24年度	平成25年度	平成26年度
常勤職員	0.0	0.0	0.0	0.0	0.0
非常勤職員	0.0	0.0	0.0	0.0	0.0
(うち登記所外)	(0.0)	(0.0)	(0.0)	(0.0)	(0.0)
業務委託職員(民間)	7.4	7.0	7.0	7.0	6.0

3 従来の実施方法等(従来業務実施における取扱数量)

(1) 乙号事件数 次葉のとおり

(2) 郵送請求取受数

H26.1	H26.2	H26.3	H26.4	H26.5	H26.6	H26.7	H26.8	H26.9	H26.10	H26.11	H26.12	合計
91	90	67	70	76	111	78	75	81	77	92	58	966

(3) 印刷/複写/閲覧/付記の割合

	印刷	複写	閲覧	付記
登記事項証明書	94%	6%		
要約書(閲覧)	100%		0%	
印鑑証明	100%			
地図等の写しの交付	67%	33%		
地図等の閲覧	57%		43%	
その他	0%	0%	0%	0%

(4) 乙号事件数の曜日別動向

月	火	水	木	金
24%	18%	18%	19%	21%

(5) 登記情報及び地図情報の電子データによる提供数

	平成24年		平成25年		平成26年	
	登記	地図	登記	地図	登記	地図
件数	1	0	2	13	1	13
筆個数	1,737		186,633		162,436	

(6) 請求書枚数の時間別動向

8:30~9:00	9:00~9:30	9:30~10:00	10:00~10:30	10:30~11:00	11:00~11:30
	4%	4%	8%	8%	6%
11:30~12:00		7%	0%	5%	5%
	12:00~12:30	12:30~13:00	13:00~13:30	13:30~14:00	14:00~14:30
			5%	9%	8%
14:30~15:00	15:00~15:30	15:30~16:00	16:00~16:30	16:30~17:00	17:00~17:15
		4%	4%	8%	0%

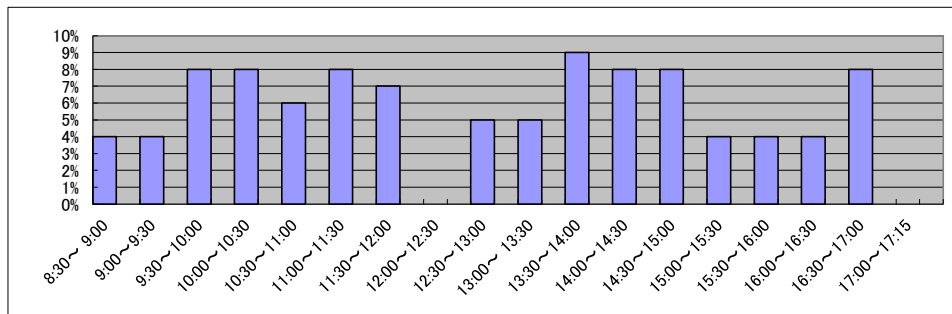

庁名	長野地方事務局佐久支局
----	-------------

平成22年	H22.1	H22.2	H22.3	H22.4	H22.5	H22.6	H22.7	H22.8	H22.9	H22.10	H22.11	H22.12	合計
登記事項証明書	5,879	6,229	6,783	5,838	5,531	6,519	5,893	5,594	6,649	5,901	6,183	5,687	72,686
うちオンライン	581	671	720	694	667	668	890	629	1,072	799	823	794	9,008
要約書(閲覧)	6,637	5,075	10,648	6,296	9,222	5,883	7,462	8,415	9,435	5,666	5,571	4,319	84,629
印鑑証明	1,098	1,168	1,635	1,201	997	1,275	1,165	1,034	1,180	1,080	1,208	1,283	14,324
うちオンライン	1	3	0	0	1	1	0	0	0	1	0	0	7
地図等の写しの交付	2,239	2,396	2,273	2,304	2,329	2,114	1,991	2,027	1,889	2,339	2,043	1,974	25,918
うちオンライン	11	11	13	17	11	0	25	30	10	14	9	27	178
地図等の閲覧	930	991	1,019	962	836	1,138	1,004	1,142	1,254	1,047	1,132	928	12,383
その他	8	3	8	2	0	3	4	2	3	1	7	3	44
うちオンライン	0	0	0	0	0	0	0	0	0	0	0	0	0
合計	16,791	15,862	22,366	16,603	18,915	16,932	17,519	18,214	20,410	16,034	16,144	14,194	209,984

平成23年	H23.1	H23.2	H23.3	H23.4	H23.5	H23.6	H23.7	H23.8	H23.9	H23.10	H23.11	H23.12	合計
登記事項証明書	6,318	6,813	6,977	5,862	6,327	6,331	5,590	7,107	5,870	5,560	6,191	5,405	74,351
うちオンライン	656	547	743	792	594	613	746	979	623	628	573	727	8,221
要約書(閲覧)	5,518	7,129	4,513	7,741	6,043	5,339	5,816	7,673	8,846	6,364	4,986	9,266	79,234
印鑑証明	1,222	1,241	1,596	1,118	1,078	1,259	1,106	1,055	1,316	1,039	1,119	1,167	14,316
うちオンライン	0	1	0	1	0	4	0	0	0	0	5	10	21
地図等の写しの交付	1,665	1,861	2,412	1,741	1,804	2,593	1,703	1,933	1,717	1,810	1,721	1,493	22,453
うちオンライン	19	17	35	33	33	34	48	48	36	24	26	42	395
地図等の閲覧	1,104	1,086	780	1,004	2,214	1,086	3,934	2,986	3,008	2,163	1,131	2,793	23,289
その他	7	7	3	2	0	3	4	1	3	2	2	3	37
うちオンライン	0	0	0	0	0	0	0	0	0	0	0	0	0
合計	15,834	18,137	16,281	17,468	17,466	16,611	18,153	20,755	20,760	16,938	15,150	20,127	213,680

平成24年	H24.1	H24.2	H24.3	H24.4	H24.5	H24.6	H24.7	H24.8	H24.9	H24.10	H24.11	H24.12	合計
登記事項証明書	5,879	6,844	6,706	5,993	7,929	5,905	7,657	6,778	5,530	6,792	6,571	5,396	77,980
うちオンライン	702	629	681	786	776	639	561	752	560	659	678	552	7,975
要約書(閲覧)	4,236	9,981	6,551	4,901	6,996	3,874	16,642	11,298	4,136	5,558	4,238	4,549	82,960
印鑑証明	1,193	1,136	1,656	1,167	1,144	1,085	1,254	1,030	1,188	1,228	1,164	1,299	14,544
うちオンライン	0	10	6	3	1	1	1	1	0	0	2	0	25
地図等の写しの交付	1,463	1,675	1,661	1,642	2,818	1,766	2,092	2,069	1,583	1,740	1,782	1,344	21,635
うちオンライン	32	40	33	53	42	49	20	37	21	50	28	31	436
地図等の閲覧	1,802	7,455	2,022	1,674	1,688	1,427	1,233	1,433	1,762	1,132	1,229	1,128	23,985
その他	3	4	0	3	0	4	1	3	0	2	1	3	24
うちオンライン	0	0	0	0	0	0	0	0	0	0	0	0	0
合計	14,576	27,095	18,596	15,380	20,575	14,061	28,879	22,611	14,199	16,452	14,985	13,719	221,128

平成25年	H25.1	H25.2	H25.3	H25.4	H25.5	H25.6	H25.7	H25.8	H25.9	H25.10	H25.11	H25.12	合計
登記事項証明書	7,223	8,311	7,106	6,790	7,646	9,416	7,440	7,404	7,067	8,427	6,819	5,716	89,365
うちオンライン	365	781	675	785	683	569	663	662	570	686	677	610	7,726
要約書(閲覧)	5,204	11,817	5,832	9,031	11,276	4,394	17,381	6,274	5,865	8,038	7,151	4,637	96,900
印鑑証明	1,221	1,261	1,592	1,166	1,088	1,125	1,137	1,018	1,170	1,237	1,121	1,250	14,386
うちオンライン	0	1	0	2	0	2	0	0	0	1	0	0	6
地図等の写しの交付	1,632	1,306	1,560	1,601	2,005	1,942	1,660	2,353	2,413	2,538	1,689	2,968	23,667
うちオンライン	18	29	27	44	43	51	45	42	43	50	50	36	478
地図等の閲覧	1,680	1,078	956	837	1,136	954	1,183	3,433	1,026	1,430	1,388	1,075	16,176
その他	4	2	0	1	0	0	0	1	0	2	1	4	15
うちオンライン	0	0	0	0	0	0	0	0	0	0	0	0	0
合計	16,964	23,775	17,046	19,426	23,151	17,831	28,801	20,483	17,541	21,672	18,169	15,650	240,509

平成26年	H26.1	H26.2	H26.3	H26.4	H26.5	H26.6	H26.7	H26.8	H26.9	H26.10	H26.11	H26.12	合計
登記事項証明書	6,781	5,410	6,264	6,355	6,327	19,037	7,173	5,855	6,656	7,304	6,609	5,639	89,410
うちオンライン	670	555	738	727	597	643	767	435	687	783	616	750	7,968
要約書(閲覧)	7,294	6,682	2,253	4,901	7,918	3,565	8,432	6,449	5,845	5,470	3,347	3,355	65,511
印鑑証明	1,062	976	1,814	1,132	1,099	1,227	1,181	991	1,217	1,150	1,073	1,332	14,254
うちオンライン	4	3	3	2	3	0	0	0	0	0	0	0	15
地図等の写しの交付	1,634	1,246	1,950	1,487	1,436	1,393	1,602	1,606	1,319	1,593	1,496	1,150	17,912
うちオンライン	94	25	44	24	35	25	88	40	63	51	44	48	581
地図等の閲覧	935	870	732	1,363	1,288	1,413	1,367	1,191	1,566	2,140	1,094	1,070	15,029
その他	1	0	0	1	1	1	0	2	0	0	1	5	12
うちオンライン	0	0	0	0	0	0	0	0	0	0	0	0	0
合計	17,707	15,184	13,013	15,239	18,069	26,636	19,755	16,094	16,603	17,657	13,620	12,551	202,128

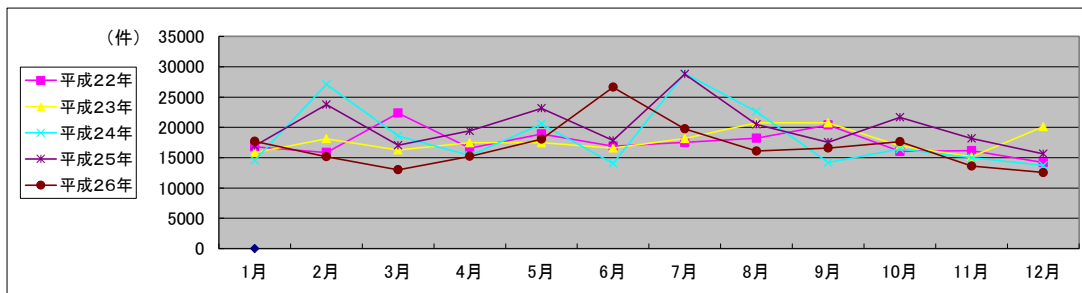

局名	長野地方務局
庁名	松本支局
登記所外証明書 発行請求機 設置場所	
備考	

国が実施した年度
包括的民間委託を実施した年度

1 従来の実施に要した経費

(単位:千円)

			平成22年度	平成23年度	平成24年度	平成25年度	平成26年度
人件費	常勤職員			0	0	0	0
		非常勤職員	0	0	0	0	0
	(うち登記所外)		(0)	(0)	(0)	(0)	(0)
	物件費		0	0	0	0	0
委託費等	委託費		22,540	22,260	22,260	19,806	20,740
	成功報酬等		0	0	0	0	0
	旅費その他		0	0	0	0	0
計(a)		22,540	22,260	22,260	19,806	20,740	
参考 値(b)	退職給付費用		0	0	0	0	0
	減価償却費		0	0	0	0	0
	間接部門費		0	0	0	0	0
(a)+(b)			22,540	22,260	22,260	19,806	20,740

2 従来の実施に要した人員

(単位:人)

	平成22年度	平成23年度	平成24年度	平成25年度	平成26年度
常勤職員		0.0	0.0	0.0	0.0
非常勤職員	0.0	0.0	0.0	0.0	0.0
(うち登記所外)	(0.0)	(0.0)	(0.0)	(0.0)	(0.0)
業務委託職員(民間)	10.0	12.7	10.9	6.6	7.3

3 従来の実施方法等(従来業務実施における取扱数量)

(1) 乙号事件数 次葉のとおり

(2) 郵送請求受取数

H26.1	H26.2	H26.3	H26.4	H26.5	H26.6	H26.7	H26.8	H26.9	H26.10	H26.11	H26.12	合計
79	76	56	68	58	74	60	70	73	36	48	43	741

(3) 印刷/複写/閲覧/付記の割合

	印刷	複写	閲覧	付記
登記事項証明書	96%	4%		
要約書(閲覧)	78%		22%	
印鑑証明	100%			
地図等の写しの交付	100%	0%		
地図等の閲覧	100%		0%	
その他	0%	0%	0%	0%

(4) 乙号事件数の曜日別動向

月	火	水	木	金
20%	21%	20%	21%	18%

(5) 登記情報及び地図情報の電子データによる提供数

	平成24年		平成25年		平成26年	
	登記	地図	登記	地図	登記	地図
件数	3		2	2	2	0
筆個数	45,541	1	40,192		29,646	

(6) 請求書枚数の時間別動向

8:30~9:00	9:00~9:30	9:30~10:00	10:00~10:30	10:30~11:00	11:00~11:30
	1%	3%	2%	12%	15%
11:30~12:00	19%	2%	3%	6%	3%
14:30~15:00	3%	6%	8%	3%	2%
					1%

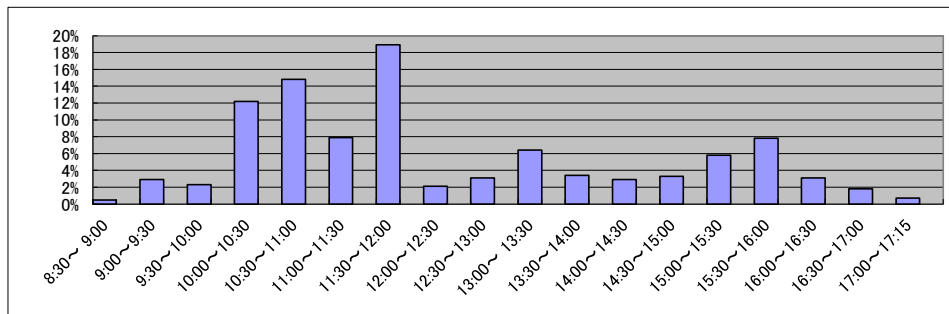

庁名	長野地方務局松本支局
----	------------

平成22年	H22.1	H22.2	H22.3	H22.4	H22.5	H22.6	H22.7	H22.8	H22.9	H22.10	H22.11	H22.12	合計
登記事項証明書	13,098	12,981	13,598	12,099	11,571	12,014	12,406	11,634	12,142	13,211	12,529	11,687	148,970
うちオンライン	1,838	1,793	2,384	2,214	1,759	1,941	2,210	1,769	1,784	2,110	1,903	2,528	24,233
要約書(閲覧)	23,974	13,556	11,150	9,390	13,950	48,419	10,994	14,285	10,629	10,158	13,159	7,226	186,890
印鑑証明	3,358	3,064	4,000	2,822	2,596	3,078	3,110	2,843	3,263	2,845	3,135	3,157	37,271
うちオンライン	0	0	0	0	0	0	0	0	0	0	0	0	0
地図等の写しの交付	4,237	4,405	4,632	4,539	4,137	4,786	3,928	4,421	4,523	5,149	5,833	5,917	56,507
うちオンライン	0	23	0	4	5	13	7	0	6	7	18	8	91
地図等の閲覧	1,131	718	740	824	2,821	942	1,171	1,063	610	828	892	738	12,478
その他	26	25	37	20	26	10	7	0	12	11	9	8	191
うちオンライン	0	0	0	0	0	0	0	0	0	0	0	0	0
合計	45,824	34,749	34,157	29,694	35,101	69,249	31,616	34,246	31,179	32,202	35,557	28,733	442,307

平成23年	H23.1	H23.2	H23.3	H23.4	H23.5	H23.6	H23.7	H23.8	H23.9	H23.10	H23.11	H23.12	合計
登記事項証明書	13,887	13,631	13,984	12,315	11,277	12,692	12,137	12,088	12,335	12,401	11,314	11,934	149,995
うちオンライン	2,719	2,056	2,416	2,045	1,682	2,039	2,077	2,170	2,030	1,995	2,059	2,450	25,738
要約書(閲覧)	11,054	6,612	7,894	6,454	20,268	12,010	9,330	8,634	9,896	7,793	6,706	7,464	114,115
印鑑証明	3,413	2,968	4,294	2,321	2,633	2,981	2,869	2,723	3,033	2,695	2,894	2,973	35,797
うちオンライン	0	0	0	0	0	6	5	15	10	0	10	8	54
地図等の写しの交付	4,781	4,518	4,440	4,119	4,334	4,894	4,204	4,564	5,289	4,811	4,623	4,256	54,833
うちオンライン	8	11	5	32	11	25	14	14	9	13	18	23	183
地図等の閲覧	864	970	675	757	3,007	1,492	662	1,310	1,054	1,300	1,159	651	13,901
その他	6	4	7	17	20	22	18	12	8	4	5	5	128
うちオンライン	0	0	0	0	0	0	0	0	0	0	0	0	0
合計	34,005	28,703	31,294	25,983	41,539	34,091	29,220	29,331	31,615	29,004	26,701	27,283	368,769

平成24年	H24.1	H24.2	H24.3	H24.4	H24.5	H24.6	H24.7	H24.8	H24.9	H24.10	H24.11	H24.12	合計
登記事項証明書	12,049	14,929	13,316	12,760	13,135	11,865	11,750	12,282	12,955	13,825	13,265	10,956	153,087
うちオンライン	2,000	2,049	2,423	2,157	2,402	2,014	2,046	2,077	1,821	2,452	2,206	2,248	25,895
要約書(閲覧)	7,138	5,205	5,828	8,485	9,942	38,731	11,172	13,264	6,358	5,417	11,219	3,726	126,485
印鑑証明	3,194	3,208	4,139	2,459	2,806	3,329	2,853	2,728	2,988	2,753	3,010	2,607	36,074
うちオンライン	10	5	15	7	5	4	0	0	0	1	1	0	48
地図等の写しの交付	4,130	5,343	4,535	4,510	4,741	4,726	5,117	5,556	4,508	4,941	3,952	3,406	55,465
うちオンライン	12	41	26	7	19	25	19	23	37	40	20	34	303
地図等の閲覧	1,221	1,220	813	801	909	623	763	915	1,646	933	1,326	545	11,715
その他	3	6	4	2	2	7	7	8	4	6	1	4	54
うちオンライン	0	0	0	0	0	0	0	0	0	0	0	0	0
合計	27,735	29,911	28,635	29,017	31,535	59,281	31,662	34,753	28,459	27,875	32,773	21,244	382,880

平成25年	H25.1	H25.2	H25.3	H25.4	H25.5	H25.6	H25.7	H25.8	H25.9	H25.10	H25.11	H25.12	合計
登記事項証明書	13,384	13,549	12,959	15,384	16,644	15,286	16,158	13,691	16,318	16,837	13,474	13,299	176,983
うちオンライン	2,031	2,076	2,148	3,169	2,458	2,644	2,718	2,180	1,936	2,886	2,199	2,096	28,541
要約書(閲覧)	10,530	8,086	6,979	5,763	5,290	6,229	7,460	5,864	5,677	8,685	3,456	4,510	78,529
印鑑証明	3,283	3,139	3,887	2,685	2,733	2,875	2,858	2,365	3,278	3,023	2,787	2,800	35,713
うちオンライン	1	5	0	1	1	0	0	12	12	3	2	7	44
地図等の写しの交付	3,897	4,048	3,421	3,852	8,367	3,715	4,234	3,865	6,138	4,575	4,159	3,874	54,145
うちオンライン	22	40	47	68	59	46	22	38	52	47	63	46	550
地図等の閲覧	595	848	683	1,331	823	999	711	909	837	1,295	1,038	1,228	11,297
その他	2	4	5	2	1	2	3	5	11	6	6	4	51
うちオンライン	0	0	0	0	0	0	0	0	0	0	0	0	0
合計	31,691	29,674	27,934	29,017	33,858	29,106	31,424	26,699	32,259	34,421	24,920	25,715	356,718

平成26年	H26.1	H26.2	H26.3	H26.4	H26.5	H26.6	H26.7	H26.8	H26.9	H26.10	H26.11	H26.12	合計
登記事項証明書	15,930	15,009	12,166	13,918	14,064	13,120	14,000	10,810	12,460	13,886	11,615	12,768	159,746
うちオンライン	2,877	2,333	2,592	3,148	2,255	2,291	2,742	2,123	2,543	2,890	1,875	2,739	30,408
要約書(閲覧)	5,301	10,059	2,839	4,176	9,224	8,077	6,052	5,075	6,826	5,968	4,300	4,828	72,725
印鑑証明	3,327	2,740	4,060	2,461	2,556	3,037	2,901	2,544	3,201	2,724	2,701	2,770	35,022
うちオンライン	12	1	11	7	6	6	22	27	8	19	9	6	134
地図等の写しの交付	3,917	3,065	2,803	3,471	4,129	3,444	4,169	3,304	3,643	4,003	3,823	3,090	42,861
うちオンライン	49	57	84	79	46	60	58	71	63	68	52	78	765
地図等の閲覧	681	2,031	478	633	1,103	1,010	1,306	570	1,406	897	1,054	1,172	12,341
その他	1	2	3	6	4	3	2	2	0	9	0	3	35
うちオンライン	0	0	0	0	0	0	0	0	0	0	0	0	0
合計	29,157	32,906	22,349	24,665	31,080	28,691	28,430	22,305	27,536	27,487	23,493	24,631	322,730

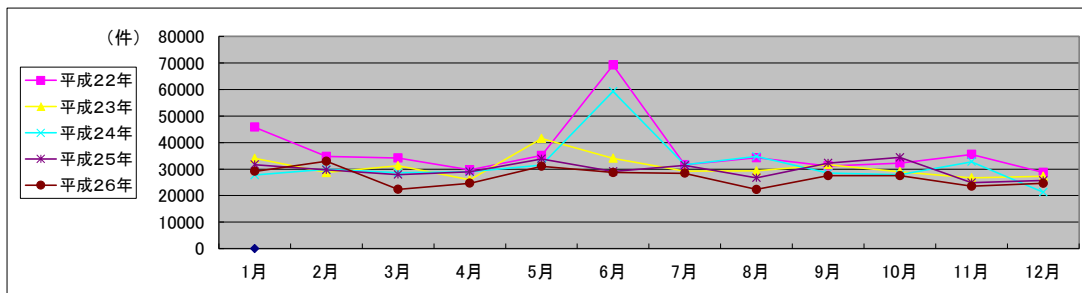

局名	新潟地方財務局	登記所外証明書 発行請求機設置庁	-	-
			-	-

国が実施した年度
包括的民間委託を実施した年度

1 従来の実施に要した経費(単位:千円)

平成19年度民間委託実施庁: なし

			平成22年度	平成23年度	平成24年度	平成25年度	平成26年度
人件費	常勤職員		-	-	-	-	-
	非常勤職員		-	-	-	-	-
	(うち登記所外)		-	-	-	-	-
委託費等	委託費		-	-	-	-	-
計			-	-	-	-	-

平成20年度民間委託実施庁: 本局

			平成22年度	平成23年度	平成24年度	平成25年度	平成26年度
人件費	常勤職員		0	0	0	0	0
	非常勤職員		0	0	0	0	0
	(うち登記所外)		(0)	(0)	(0)	(0)	(0)
委託費等	委託費		54,600	28,713	28,713	32,405	33,457
計			54,600	28,713	28,713	32,405	33,457

平成21年度民間委託実施庁: 柏崎支局・新発田支局・新津支局・十日町支局・南魚沼支局

			平成22年度	平成23年度	平成24年度	平成25年度	平成26年度
人件費	常勤職員		0	0	0	0	0
	非常勤職員		0	0	0	0	0
	(うち登記所外)		(0)	(0)	(0)	(0)	(0)
委託費等	委託費		65,091	36,533	36,533	41,230	42,568
計			65,091	36,533	36,533	41,230	42,568

平成22年度民間委託実施庁: 長岡支局・三条支局・糸魚川支局・上越支局

			平成22年度	平成23年度	平成24年度	平成25年度	平成26年度
人件費	常勤職員		0	0	0	0	0
	非常勤職員		0	0	0	0	0
	(うち登記所外)		(0)	(0)	(0)	(0)	(0)
委託費等	委託費		64,189	64,191	64,191	46,385	47,890
計			64,189	64,191	64,191	46,385	47,890

平成23年度民間委託実施庁(新規分): 村上支局・佐渡支局

			平成22年度	平成23年度	平成24年度	平成25年度	平成26年度
人件費	常勤職員		15,730	0	0	0	0
	非常勤職員		0	0	0	0	0
	(うち登記所外)		(0)	(0)	(0)	(0)	(0)
委託費等	委託費		0	7,203	7,203	8,129	8,393
計			15,730	7,203	7,203	8,129	8,393

2 従来の実施に要した人員(単位:人)

平成19年度民間委託実施庁: なし

	平成22年度	平成23年度	平成24年度	平成25年度	平成26年度
常勤職員	-	-	-	-	-
非常勤職員	-	-	-	-	-
(うち登記所外)	-	-	-	-	-
業務委託職員(民間)	-	-	-	-	-

平成20年度民間委託実施庁: 本局

	平成22年度	平成23年度	平成24年度	平成25年度	平成26年度
常勤職員	0.0	0.0	0.0	0.0	0.0
非常勤職員	0.0	0.0	0.0	0.0	0.0
(うち登記所外)	(0.0)	(0.0)	(0.0)	(0.0)	(0.0)
業務委託職員(民間)	11.0	11.2	10.9	9.9	9.5

平成21年度民間委託実施庁: 柏崎支局・新発田支局・新津支局・十日町支局・南魚沼支局

	平成22年度	平成23年度	平成24年度	平成25年度	平成26年度
常勤職員	0.0	0.0	0.0	0.0	0.0
非常勤職員	0.0	0.0	0.0	0.0	0.0
(うち登記所外)	(0.0)	(0.0)	(0.0)	(0.0)	(0.0)
業務委託職員(民間)	21.0	21.1	20.9	18.9	18.5

平成22年度民間委託実施庁: 長岡支局・三条支局・糸魚川支局・上越支局

	平成22年度	平成23年度	平成24年度	平成25年度	平成26年度
常勤職員	0.0	0.0	0.0	0.0	0.0
非常勤職員	0.0	0.0	0.0	0.0	0.0
(うち登記所外)	(0.0)	(0.0)	(0.0)	(0.0)	(0.0)
業務委託職員(民間)	18.8	20.6	18.8	18.5	18.0

平成23年度民間委託実施庁(新規分): 村上支局・佐渡支局

	平成22年度	平成23年度	平成24年度	平成25年度	平成26年度
常勤職員	2.0	0.0	0.0	0.0	0.0
非常勤職員	0.0	0.0	0.0	0.0	0.0
(うち登記所外)	(0.0)	(0.0)	(0.0)	(0.0)	(0.0)
業務委託職員(民間)	0.0	5.3	5.1	5.6	5.5

局名	新潟地方方法務局
----	----------

平成22年	H22.1	H22.2	H22.3	H22.4	H22.5	H22.6	H22.7	H22.8	H22.9	H22.10	H22.11	H22.12	合計
登記事項証明書	61,006	64,022	71,889	61,203	50,973	66,833	61,573	57,268	59,901	56,672	59,790	61,577	732,507
うちオンライン	8,820	6,989	9,763	9,328	7,208	10,295	9,097	8,781	8,414	8,953	8,858	10,258	106,764
要約書(閲覧)	117,434	120,203	109,534	121,672	257,889	240,823	107,854	179,485	165,890	164,479	143,924	114,962	1,844,149
印鑑証明	11,819	12,854	20,048	13,197	12,517	15,283	13,955	13,117	14,073	12,602	13,730	13,993	167,188
うちオンライン	13	17	20	0	7	6	12	5	27	25	15	15	162
地図等の写しの交付	16,480	13,501	17,991	17,066	15,300	18,074	18,006	16,814	18,754	16,970	18,264	14,559	202,109
うちオンライン	81	87	104	157	113	160	161	113	156	95	154	141	1,522
地図等の閲覧	8,739	5,827	6,793	7,834	8,366	14,786	8,071	7,421	7,974	12,083	13,401	9,587	110,882
その他	37	27	24	19	38	27	35	20	34	18	23	24	326
うちオンライン	0	0	0	0	0	0	0	0	0	0	0	0	0
合計	215,515	216,434	226,079	220,991	344,813	355,826	210,094	274,125	266,626	262,824	249,132	214,702	3,057,161

平成23年	H23.1	H23.2	H23.3	H23.4	H23.5	H23.6	H23.7	H23.8	H23.9	H23.10	H23.11	H23.12	合計
登記事項証明書	57,915	64,158	67,678	56,948	52,385	62,856	57,521	58,471	59,596	58,342	60,475	56,513	712,858
うちオンライン	10,184	7,475	9,565	11,311	8,585	9,928	10,340	9,840	10,440	10,370	10,199	11,976	120,213
要約書(閲覧)	117,451	81,417	83,487	111,064	93,510	92,440	97,577	89,747	102,740	62,519	86,737	69,066	1,087,755
印鑑証明	11,403	13,757	19,441	11,645	11,990	14,414	13,030	12,721	14,215	13,596	13,898	13,166	163,276
うちオンライン	11	5	14	3	8	11	6	8	11	36	12	11	136
地図等の写しの交付	14,343	15,662	14,919	13,604	14,372	16,564	15,795	15,383	15,234	15,477	16,840	12,306	180,499
うちオンライン	152	133	208	102	155	153	147	160	139	109	146	165	1,769
地図等の閲覧	10,531	10,345	7,315	9,732	11,039	14,258	12,521	13,292	9,707	11,348	9,442	8,748	128,278
その他	29	46	26	21	18	25	23	24	22	38	24	25	321
うちオンライン	0	1	0	0	0	0	2	0	0	0	1	0	4
合計	211,672	185,385	192,866	203,014	183,314	200,557	196,467	189,638	201,514	161,320	187,416	159,824	2,272,987

平成24年	H24.1	H24.2	H24.3	H24.4	H24.5	H24.6	H24.7	H24.8	H24.9	H24.10	H24.11	H24.12	合計
登記事項証明書	58,393	61,700	66,216	56,380	63,876	69,681	67,305	63,214	56,373	65,222	63,569	55,746	747,675
うちオンライン	10,159	9,148	9,589	9,640	10,385	10,031	10,948	9,919	9,292	11,699	10,767	10,596	122,173
要約書(閲覧)	84,026	69,481	95,940	69,160	92,079	68,403	77,740	71,380	81,199	106,154	87,456	68,762	971,780
印鑑証明	11,785	13,677	19,319	12,779	14,385	14,989	15,523	13,637	14,139	14,621	14,783	14,501	174,138
うちオンライン	15	23	18	19	38	16	22	12	14	26	12	33	248
地図等の写しの交付	11,998	10,763	12,954	12,558	13,703	13,995	14,765	13,371	13,250	14,585	12,795	9,674	154,411
うちオンライン	98	128	189	185	224	212	236	176	156	203	277	179	2,263
地図等の閲覧	8,944	8,799	9,085	9,849	10,831	10,587	10,287	13,921	10,252	12,223	9,668	10,453	124,899
その他	22	17	17	22	20	19	30	21	28	18	16	17	247
うちオンライン	0	0	0	0	0	0	0	0	0	0	1	0	1
合計	175,168	164,437	203,531	160,748	194,894	177,674	185,650	175,544	175,241	212,823	188,287	159,153	2,173,150

平成25年	H25.1	H25.2	H25.3	H25.4	H25.5	H25.6	H25.7	H25.8	H25.9	H25.10	H25.11	H25.12	合計
登記事項証明書	61,461	66,745	63,989	68,205	64,286	61,227	64,184	61,386	64,206	69,083	60,065	58,240	763,077
うちオンライン	10,175	8,919	10,062	13,424	11,128	10,025	11,977	11,013	11,114	12,520	10,547	11,376	132,280
要約書(閲覧)	76,981	104,814	57,990	72,380	76,465	91,262	82,271	82,034	82,819	69,442	62,725	64,328	923,511
印鑑証明	12,831	14,417	19,475	13,977	14,103	14,220	14,782	12,794	14,840	15,454	14,750	14,126	175,769
うちオンライン	26	56	62	25	50	33	44	49	86	53	40	46	570
地図等の写しの交付	8,965	11,239	10,289	10,909	11,163	10,838	11,558	10,644	10,177	11,250	9,788	7,079	123,899
うちオンライン	233	204	277	354	568	350	548	444	551	593	440	319	4,881
地図等の閲覧	7,787	9,589	9,841	8,113	9,445	10,743	12,653	16,330	11,507	10,942	9,505	6,860	123,315
その他	23	21	21	26	17	11	16	33	12	351	36	11	578
うちオンライン	0	0	0	0	0	0	4	0	0	0	1	0	5
合計	168,048	206,825	161,605	173,610	175,479	188,301	185,464	183,221	183,561	176,522	156,869	150,644	2,110,149

平成26年	H26.1	H26.2	H26.3	H26.4	H26.5	H26.6	H26.7	H26.8	H26.9	H26.10	H26.11	H26.12	合計
登記事項証明書	64,069	67,453	68,078	60,810	57,056	59,026	62,377	56,634	61,905	64,011	52,656	58,038	732,113
うちオンライン	11,009	10,426	11,338	13,450	9,650	11,197	11,825	9,590	10,438	12,203	9,724	10,777	131,627
要約書(閲覧)	82,920	61,683	51,460	59,074	76,292	91,802	91,188	59,661	103,086	89,668	75,543	66,746	909,123
印鑑証明	13,872	14,545	20,396	13,086	13,012	14,703	14,649	12,155	15,029	14,475	12,529	13,771	172,222
うちオンライン	49	54	66	29	54	57	45	54	140	54	56	94	752
地図等の写しの交付	8,245	8,333	9,215	8,365	8,334	8,555	9,497	9,105	10,172	9,778	7,345	6,801	103,745
うちオンライン	387	404	350	401	383	447	711	438	446	522	279	303	5,071
地図等の閲覧	7,229	9,529	7,321	6,736	12,666	15,479	10,580	8,839	10,631	11,816	8,805	10,995	120,626
その他	23	11	27	14	13	16	33	21	23	93	234	22	530
うちオンライン	0	2	1	0	0	0	0	0	2	2	0	2	9
合計	176,358	161,554	156,497	148,085	167,373	189,581	188,324	146,415	200,846	189,841	157,112	156,373	2,038,359

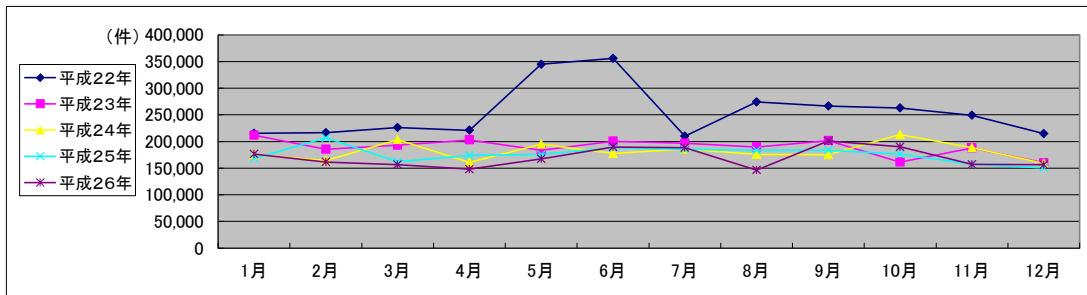

局名	新潟地方事務局
庁名	本局
登記所外証明書 発行請求機 設置場所	
備考	

国が実施した年度
包括的民間委託を実施した年度

1 従来の実施に要した経費

(単位:千円)

			平成22年度	平成23年度	平成24年度	平成25年度	平成26年度
人件費	常勤職員		0	0	0	0	0
	非常勤職員 (うち登記所外)		0 (0)	0 (0)	0 (0)	0 (0)	0 (0)
物件費			0	0	0	0	0
委託費等	委託費		54,600	28,713	28,713	32,405	33,457
	成功報酬等		0	0	0	0	0
	旅費その他		0	0	0	0	0
計(a)			54,600	28,713	28,713	32,405	33,457
参考 値(b)	退職給付費用		0	0	0	0	0
	減価償却費		0	0	0	0	0
間接部門費			0	0	0	0	0
(a)+(b)			54,600	28,713	28,713	32,405	33,457

2 従来の実施に要した人員

(単位:人)

	平成22年度	平成23年度	平成24年度	平成25年度	平成26年度
常勤職員	0.0	0.0	0.0	0.0	0.0
非常勤職員 (うち登記所外)	0.0 (0.0)	0.0 (0.0)	0.0 (0.0)	0.0 (0.0)	0.0 (0.0)
業務委託職員(民間)	11.0	11.2	10.9	9.9	9.5

3 従来の実施方法等(従来業務実施における取扱数量)

(1) 乙号事件数 次葉のとおり

(2) 郵送請求收受数

H26.1	H26.2	H26.3	H26.4	H26.5	H26.6	H26.7	H26.8	H26.9	H26.10	H26.11	H26.12	合計
203	211	213	203	191	150	206	169	185	208	159	187	2,285

(3) 印刷/複写/閲覧/付記の割合

	印刷	複写	閲覧	付記
登記事項証明書	96%	4%		
要約書(閲覧)	100%		0%	
印鑑証明	100%			
地図等の写しの交付	100%	0%		
地図等の閲覧	41%		59%	
その他	100%	0%	0%	0%

(4) 乙号事件数の曜日別動向

月	火	水	木	金
21%	17%	21%	20%	21%

(5) 登記情報及び地図情報の電子データによる提供数

	平成24年		平成25年		平成26年	
	登記	地図	登記	地図	登記	地図
件数	3	0	3	14	2	0
筆個数	8,655		6,549		5,476	

(6) 請求書枚数の時間別動向

8:30~9:00	9:00~9:30	9:30~10:00	10:00~10:30	10:30~11:00	11:00~11:30
	3%	4%	6%	7%	8%
11:30~12:00	12:00~12:30	12:30~13:00	13:00~13:30	13:30~14:00	14:00~14:30
	4%	2%	4%	9%	10%
14:30~15:00	15:00~15:30	15:30~16:00	16:00~16:30	16:30~17:00	17:00~17:15
	8%	6%	8%	5%	0%

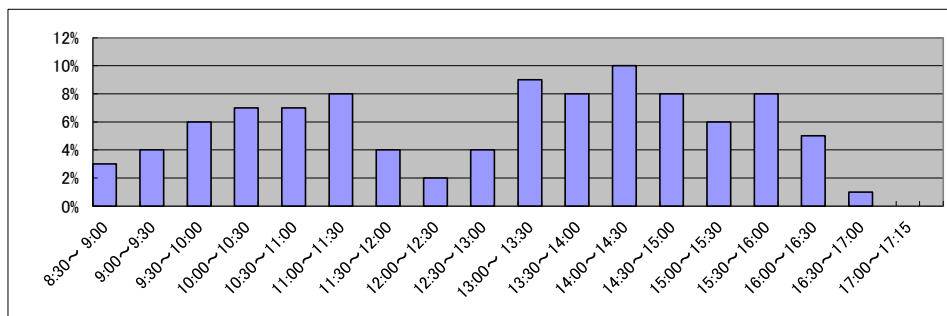

庁名	新潟地方事務局
----	---------

平成22年	H22.1	H22.2	H22.3	H22.4	H22.5	H22.6	H22.7	H22.8	H22.9	H22.10	H22.11	H22.12	合計
登記事項証明書	21,799	20,825	24,650	20,727	16,824	22,765	19,072	19,536	19,883	18,347	18,685	19,195	242,308
うちオンライン	3,998	2,882	4,193	3,878	2,846	4,322	3,697	3,502	3,507	3,730	3,926	4,103	44,584
要約書(閲覧)	15,419	16,055	17,690	19,030	18,340	13,297	16,049	14,683	13,557	18,190	16,483	13,603	192,396
印鑑証明	4,520	4,584	7,230	4,746	4,295	5,821	5,183	4,638	5,085	4,404	5,006	4,976	60,488
うちオンライン	4	11	7	0	1	5	11	4	23	5	4	14	89
地図等の写しの交付	4,160	3,784	4,906	4,408	4,168	4,647	4,719	3,912	4,759	4,061	4,120	3,814	51,458
うちオンライン	39	34	43	41	37	68	60	46	92	34	74	49	617
地図等の閲覧	1,462	1,243	2,462	1,173	1,306	1,718	1,096	1,667	1,230	1,472	2,516	2,051	19,396
その他	6	6	5	4	9	14	15	4	11	7	8	8	97
うちオンライン	0	0	0	0	0	0	0	0	0	0	0	0	0
合計	47,366	46,497	56,943	50,088	44,942	48,262	46,134	44,440	44,525	46,481	46,818	43,647	566,143

平成23年	H23.1	H23.2	H23.3	H23.4	H23.5	H23.6	H23.7	H23.8	H23.9	H23.10	H23.11	H23.12	合計
登記事項証明書	20,073	21,230	21,999	19,311	18,399	21,165	19,851	18,371	20,249	19,876	19,963	18,342	238,829
うちオンライン	4,266	3,175	3,930	5,218	3,808	3,987	4,603	3,868	4,492	4,386	4,341	4,610	50,684
要約書(閲覧)	21,101	17,008	12,578	18,415	12,249	15,843	18,599	15,527	18,397	13,843	17,812	10,605	191,977
印鑑証明	4,575	4,878	6,874	4,236	4,063	5,192	4,689	4,317	4,778	4,888	4,857	4,294	57,641
うちオンライン	6	2	14	1	7	3	3	4	5	6	10	4	71
地図等の写しの交付	3,925	3,944	4,146	3,978	4,113	4,679	3,960	3,806	4,088	4,029	4,289	3,305	48,262
うちオンライン	35	60	82	2	59	48	46	51	39	38	48	60	568
地図等の閲覧	1,495	1,761	2,775	1,052	1,120	3,211	3,473	3,555	1,753	1,361	1,974	1,567	25,097
その他	5	23	5	6	2	13	6	10	10	28	10	12	130
うちオンライン	0	0	0	0	0	0	0	0	0	0	1	0	1
合計	51,174	48,844	48,377	46,998	39,946	50,103	50,578	45,586	49,275	44,025	48,905	38,125	561,936

平成24年	H24.1	H24.2	H24.3	H24.4	H24.5	H24.6	H24.7	H24.8	H24.9	H24.10	H24.11	H24.12	合計
登記事項証明書	20,044	20,713	21,666	18,048	19,572	20,030	20,886	19,575	17,452	19,600	19,386	17,252	234,224
うちオンライン	4,077	3,507	3,916	4,127	4,583	4,218	4,706	4,294	4,032	5,144	4,555	4,324	51,483
要約書(閲覧)	18,385	14,877	23,792	15,835	13,588	11,827	12,736	13,335	16,409	29,662	18,492	19,618	208,556
印鑑証明	4,369	5,101	6,874	4,761	4,856	5,562	6,118	4,684	4,791	5,027	4,992	4,770	61,905
うちオンライン	5	12	9	14	15	6	8	5	6	18	5	28	131
地図等の写しの交付	3,694	3,212	3,122	3,014	3,276	3,291	2,948	2,759	2,935	3,248	2,794	2,493	36,786
うちオンライン	36	40	59	78	68	83	69	73	61	89	147	70	873
地図等の閲覧	1,503	1,316	1,367	773	1,129	1,580	1,064	1,108	1,097	1,308	1,129	1,211	14,585
その他	7	7	4	6	9	9	16	11	11	6	8	4	98
うちオンライン	0	0	0	0	0	0	0	0	0	0	0	0	0
合計	48,002	45,226	56,825	42,437	42,430	42,299	43,768	41,472	42,695	58,851	46,801	45,348	556,154

平成25年	H25.1	H25.2	H25.3	H25.4	H25.5	H25.6	H25.7	H25.8	H25.9	H25.10	H25.11	H25.12	合計
登記事項証明書	18,386	20,750	20,782	22,276	21,206	19,747	20,841	19,696	20,142	21,502	18,724	19,528	243,580
うちオンライン	4,003	3,906	4,547	6,495	4,956	4,469	5,327	4,651	4,462	5,374	4,622	4,967	57,779
要約書(閲覧)	22,542	13,631	15,857	15,260	24,245	18,997	22,950	16,414	20,053	16,575	21,189	20,016	227,729
印鑑証明	4,658	5,067	6,669	4,948	4,946	4,990	5,022	4,369	5,226	5,389	5,183	4,774	61,241
うちオンライン	7	8	32	3	26	15	23	9	31	27	9	25	215
地図等の写しの交付	2,508	3,192	3,054	3,056	3,060	2,920	2,873	2,391	2,592	3,025	2,343	2,069	33,083
うちオンライン	138	88	86	143	172	124	135	110	102	230	143	135	1,606
地図等の閲覧	1,576	1,183	874	964	1,609	1,154	1,233	2,219	907	1,412	1,318	1,203	15,652
その他	5	12	3	2	4	7	6	13	7	8	17	5	89
うちオンライン	0	0	0	0	0	0	0	0	0	0	1	0	1
合計	49,675	43,835	47,239	46,506	55,070	47,815	52,925	45,102	48,927	47,911	48,774	47,595	581,374

平成26年	H26.1	H26.2	H26.3	H26.4	H26.5	H26.6	H26.7	H26.8	H26.9	H26.10	H26.11	H26.12	合計
登記事項証明書	19,952	20,954	23,485	20,902	18,717	19,786	20,076	16,926	19,573	20,034	15,876	18,401	234,682
うちオンライン	4,662	4,317	4,968	5,949	4,615	5,398	5,497	4,377	4,918	5,743	4,452	5,123	60,019
要約書(閲覧)	19,418	13,112	15,630	12,229	20,077	10,788	14,118	15,066	12,105	20,150	16,527	10,152	179,372
印鑑証明	5,040	5,049	7,255	4,714	4,650	5,162	5,141	4,228	5,109	5,255	4,297	4,923	60,823
うちオンライン	21	24	24	19	25	13	19	18	38	21	23	23	268
地図等の写しの交付	2,401	2,399	2,315	2,610	2,651	2,524	2,478	2,209	2,513	2,781	2,283	1,878	29,042
うちオンライン	143	152	107	156	183	162	157	141	165	169	130	119	1,784
地図等の閲覧	1,314	792	628	635	1,374	925	730	992	1,145	1,125	792	966	11,418
その他	8	4	13	5	10	6	16	8	12	10	6	10	108
うちオンライン	0	1	0	0	0	0	0	0	2	2	0	0	5
合計	48,133	42,310	49,326	41,095	47,479	39,191	42,559	39,429	40,457	49,355	39,781	36,330	515,445

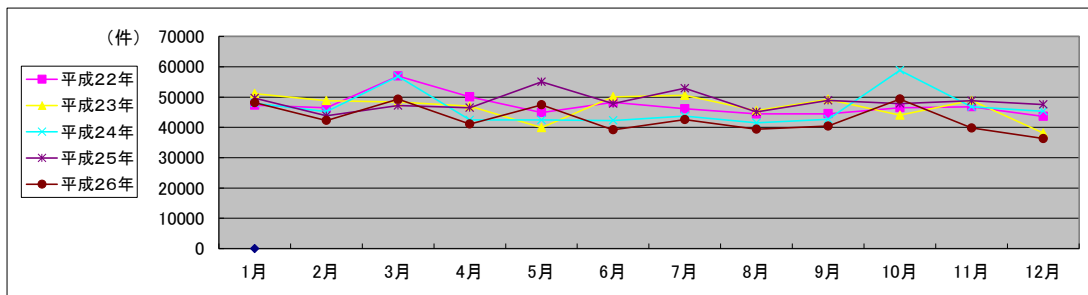

局名	新潟地方事務局
庁名	長岡支局
登記所外証明書 発行請求機 設置場所	
備考	

国が実施した年度
包括的民間委託を実施した年度

1 従来の実施に要した経費

(単位:千円)

			平成22年度	平成23年度	平成24年度	平成25年度	平成26年度
人件費	常勤職員		0	0	0	0	0
	非常勤職員 (うち登記所外)		0 (0)	0 (0)	0 (0)	0 (0)	0 (0)
物件費			0	0	0	0	0
委託費等	委託費		22,425	22,407	22,407	16,191	16,717
	成功報酬等		0	0	0	0	0
	旅費その他		0	0	0	0	0
計(a)			22,425	22,407	22,407	16,191	16,717
参考 値(b)	退職給付費用		0	0	0	0	0
	減価償却費		0	0	0	0	0
間接部門費			0	0	0	0	0
(a)+(b)			22,425	22,407	22,407	16,191	16,717

2 従来の実施に要した人員

(単位:人)

	平成22年度	平成23年度	平成24年度	平成25年度	平成26年度
常勤職員	0.0	0.0	0.0	0.0	0.0
非常勤職員 (うち登記所外)	0.0 (0.0)	0.0 (0.0)	0.0 (0.0)	0.0 (0.0)	0.0 (0.0)
業務委託職員(民間)	6.4	6.4	6.0	6.0	5.9

3 従来の実施方法等(従来業務実施における取扱数量)

(1) 乙号事件数 次葉のとおり

(2) 郵送請求取受数

H26.1	H26.2	H26.3	H26.4	H26.5	H26.6	H26.7	H26.8	H26.9	H26.10	H26.11	H26.12	合計
51	47	36	29	36	38	40	47	43	34	47	40	488

(3) 印刷/複写/閲覧/付記の割合

	印刷	複写	閲覧	付記
登記事項証明書	99%	1%		
要約書(閲覧)	98%		2%	
印鑑証明	100%			
地図等の写しの交付	96%	4%		
地図等の閲覧	90%		10%	
その他	100%	0%	0%	0%

(4) 乙号事件数の曜日別動向

月	火	水	木	金
17%	19%	21%	22%	21%

(5) 登記情報及び地図情報の電子データによる提供数

	平成24年		平成25年		平成26年	
	登記	地図	登記	地図	登記	地図
件数	0	0	0	0	0	0
筆個数	0	0	0	0	0	0

(6) 請求書枚数の時間別動向

8:30~9:00	9:00~9:30	9:30~10:00	10:00~10:30	10:30~11:00	11:00~11:30
	1%	2%	3%	7%	9%
11:30~12:00	12:00~12:30	12:30~13:00	13:00~13:30	13:30~14:00	14:00~14:30
	3%	4%	4%	5%	10%
14:30~15:00	15:00~15:30	15:30~16:00	16:00~16:30	16:30~17:00	17:00~17:15
	10%	9%	2%	6%	8%

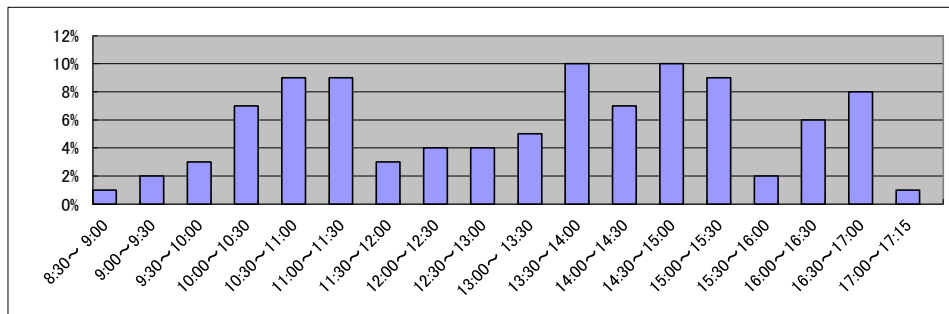

庁名	新潟地方事務局長岡支局
----	-------------

平成22年	H22.1	H22.2	H22.3	H22.4	H22.5	H22.6	H22.7	H22.8	H22.9	H22.10	H22.11	H22.12	合計
登記事項証明書	8,862	9,819	10,404	8,860	8,109	9,661	9,116	8,058	9,485	8,405	8,988	10,240	110,007
うちオンライン	1,024	759	1,208	1,248	744	1,162	1,149	1,009	1,057	993	1,073	1,384	12,810
要約書(閲覧)	12,277	11,062	11,759	9,942	7,494	8,277	38,376	34,517	30,872	13,475	14,020	6,004	198,075
印鑑証明	1,795	2,038	3,164	2,146	1,975	2,329	2,175	2,184	2,281	2,024	2,178	2,189	26,478
うちオンライン	2	2	2	0	0	1	1	0	3	20	10	0	41
地図等の写しの交付	1,317	1,354	2,029	2,242	1,965	2,437	2,276	2,463	2,684	2,207	2,404	1,766	25,144
うちオンライン	9	0	13	56	12	15	29	22	13	12	14	9	204
地図等の閲覧	266	298	289	882	1,019	1,476	1,730	840	1,137	1,219	1,817	1,239	12,212
その他	7	2	3	5	9	4	9	3	7	3	4	5	61
うちオンライン	0	0	0	0	0	0	0	0	0	0	0	0	0
合計	24,524	24,573	27,648	24,077	20,571	24,184	53,682	48,065	46,466	27,333	29,411	21,443	371,977

平成23年	H23.1	H23.2	H23.3	H23.4	H23.5	H23.6	H23.7	H23.8	H23.9	H23.10	H23.11	H23.12	合計
登記事項証明書	8,787	9,092	10,066	9,233	7,363	9,695	7,866	7,766	8,275	9,412	8,779	9,436	105,770
うちオンライン	983	949	1,173	1,499	1,351	1,262	1,288	1,293	1,214	1,441	1,418	1,972	15,843
要約書(閲覧)	9,099	10,377	6,983	7,988	3,304	7,210	5,626	8,079	34,380	7,796	4,629	5,973	111,444
印鑑証明	1,608	2,312	3,158	1,813	2,063	2,277	2,131	2,148	2,251	2,168	2,167	2,219	26,315
うちオンライン	3	2	0	2	1	1	1	1	1	26	2	2	44
地図等の写しの交付	1,436	1,590	1,898	1,972	1,857	2,462	2,538	2,009	2,220	2,311	2,188	1,672	24,153
うちオンライン	13	4	19	20	26	25	24	21	28	0	14	15	209
地図等の閲覧	813	938	756	946	826	1,451	1,258	689	1,394	1,350	1,013	841	12,275
その他	8	9	8	7	11	6	9	8	8	8	8	9	99
うちオンライン	0	0	0	0	0	0	0	0	0	0	0	0	0
合計	21,751	24,318	22,869	21,959	15,424	23,101	19,428	20,699	48,528	23,045	18,784	20,150	280,056

平成24年	H24.1	H24.2	H24.3	H24.4	H24.5	H24.6	H24.7	H24.8	H24.9	H24.10	H24.11	H24.12	合計
登記事項証明書	7,801	8,718	9,027	7,217	9,077	8,702	10,122	9,079	7,913	9,679	8,472	8,729	104,536
うちオンライン	1,548	1,227	1,213	1,176	1,366	1,241	1,474	1,336	1,166	1,508	1,670	1,347	16,272
要約書(閲覧)	11,745	6,836	8,843	9,318	7,094	6,525	6,526	13,569	4,362	11,351	16,003	3,943	106,115
印鑑証明	1,936	2,076	3,182	1,876	2,417	2,337	2,387	2,284	2,404	2,380	2,399	2,361	28,039
うちオンライン	5	7	3	4	18	8	5	6	4	6	6	5	77
地図等の写しの交付	1,670	1,330	1,794	1,807	1,879	2,162	2,244	1,955	1,919	2,378	1,999	1,381	22,518
うちオンライン	11	16	20	28	20	33	25	21	27	20	28	15	264
地図等の閲覧	863	876	744	1,295	811	1,235	1,526	2,956	889	1,013	1,136	526	13,870
その他	5	5	9	9	6	5	7	4	6	6	5	10	77
うちオンライン	0	0	0	0	0	0	0	0	0	0	0	0	0
合計	24,020	19,841	23,599	21,522	21,284	20,966	22,812	29,847	17,493	26,807	30,014	16,950	275,155

平成25年	H25.1	H25.2	H25.3	H25.4	H25.5	H25.6	H25.7	H25.8	H25.9	H25.10	H25.11	H25.12	合計
登記事項証明書	8,236	7,895	9,560	9,932	9,059	8,640	8,920	9,200	10,189	11,264	9,609	8,105	110,609
うちオンライン	1,444	1,032	1,299	1,569	1,226	1,186	1,644	1,659	1,749	1,880	1,099	1,537	17,324
要約書(閲覧)	7,064	5,271	5,587	3,368	5,563	7,805	6,629	8,679	8,727	4,406	2,827	7,455	73,381
印鑑証明	2,030	2,315	3,365	2,149	2,236	2,355	2,532	2,176	2,523	2,431	2,520	2,341	28,973
うちオンライン	19	46	25	15	21	10	21	39	52	26	26	21	321
地図等の写しの交付	1,205	1,202	1,459	1,428	1,626	1,789	1,602	1,980	1,806	2,075	1,904	1,192	19,268
うちオンライン	32	31	35	28	43	34	83	59	57	53	135	60	650
地図等の閲覧	983	740	996	1,059	851	904	1,059	1,757	1,672	1,258	750	531	12,560
その他	7	5	10	5	3	2	4	1	2	335	3	3	380
うちオンライン	0	0	0	0	0	0	0	0	0	0	0	0	4
合計	19,525	17,428	20,977	17,941	19,338	21,495	20,746	23,793	24,919	21,769	17,613	19,627	245,171

平成26年	H26.1	H26.2	H26.3	H26.4	H26.5	H26.6	H26.7	H26.8	H26.9	H26.10	H26.11	H26.12	合計
登記事項証明書	8,706	10,246	9,147	9,547	7,784	8,943	9,206	8,689	8,479	9,923	8,712	8,742	108,124
うちオンライン	1,546	1,295	1,230	1,973	989	1,272	1,465	1,136	1,302	1,771	1,229	1,405	16,613
要約書(閲覧)	12,050	7,032	4,707	3,551	5,273	4,131	10,219	9,159	8,288	10,845	12,715	5,032	93,002
印鑑証明	2,135	2,520	3,547	2,174	2,119	2,284	2,504	1,992	2,525	2,399	2,113	2,176	28,488
うちオンライン	27	21	34	6	25	33	21	34	90	25	28	58	402
地図等の写しの交付	1,355	1,198	1,009	1,153	1,119	1,218	1,425	1,215	1,590	1,199	1,109	913	14,503
うちオンライン	108	63	45	61	32	44	78	30	48	42	35	56	642
地図等の閲覧	794	942	517	786	953	1,173	1,158	1,450	1,180	2,393	1,110	655	13,111
その他	6	1	2	1	1	1	1	2	0	80	220	2	317
うちオンライン	0	1	0	0	0	0	0	0	0	0	0	0	1
合計	25,046	21,939	18,929	17,212	17,249	17,750	24,513	22,507	22,062	26,839	25,979	17,520	257,545

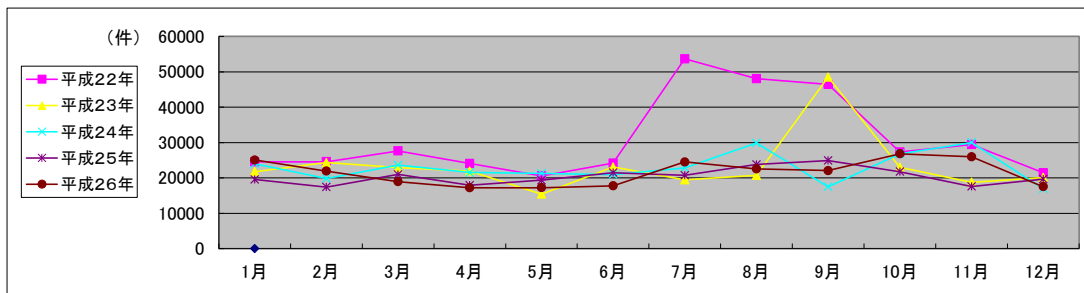

局名	新潟地方務局
庁名	三条支局
登記所外証明書 発行請求機 設置場所	
備考	

国が実施した年度
包括的民間委託を実施した年度

1 従来の実施に要した経費

(単位:千円)

			平成22年度	平成23年度	平成24年度	平成25年度	平成26年度
人件費	常勤職員		0	0	0	0	0
		非常勤職員	0	0	0	0	0
		(うち登記所外)	(0)	(0)	(0)	(0)	(0)
物件費			0	0	0	0	0
委託費等	委託費		18,269	15,811	15,811	11,425	11,796
		成功報酬等	0	0	0	0	0
		旅費その他	0	0	0	0	0
計(a)			18,269	15,811	15,811	11,425	11,796
参考 値(b)	退職給付費用		0	0	0	0	0
	減価償却費		0	0	0	0	0
間接部門費			0	0	0	0	0
(a)+(b)			18,269	15,811	15,811	11,425	11,796

2 従来の実施に要した人員

(単位:人)

	平成22年度	平成23年度	平成24年度	平成25年度	平成26年度
常勤職員	0.0	0.0	0.0	0.0	0.0
非常勤職員	0.0	0.0	0.0	0.0	0.0
(うち登記所外)	(0.0)	(0.0)	(0.0)	(0.0)	(0.0)
業務委託職員(民間)	4.1	5.8	4.5	4.2	4.0

3 従来の実施方法等(従来業務実施における取扱数量)

(1) 乙号事件数 次葉のとおり

(2) 郵送請求取受数

H26.1	H26.2	H26.3	H26.4	H26.5	H26.6	H26.7	H26.8	H26.9	H26.10	H26.11	H26.12	合計
33	77	51	69	35	42	36	32	41	42	29	21	508

(3) 印刷/複写/閲覧/付記の割合

	印刷	複写	閲覧	付記
登記事項証明書	94%	6%		
要約書(閲覧)	100%		0%	
印鑑証明	100%			
地図等の写しの交付	100%	0%		
地図等の閲覧	98%		2%	
その他	0%	0%	0%	0%

(4) 乙号事件数の曜日別動向

月	火	水	木	金
16%	24%	22%	22%	16%

(5) 登記情報及び地図情報の電子データによる提供数

	平成24年		平成25年		平成26年	
	登記	地図	登記	地図	登記	地図
件数	0	0	0	0	0	0
筆個数	0	0	0	0	0	0

0

8:30~9:00	9:00~9:30	9:30~10:00	10:00~10:30	10:30~11:00	11:00~11:30
	7%	5%	6%	10%	5%
11:30~12:00					7%
	6%	6%	4%	4%	6%
14:30~15:00					7%
	8%	5%	7%	3%	3%
					1%

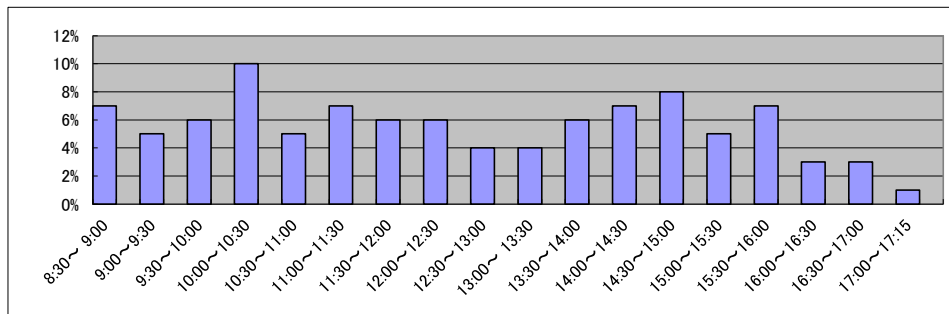

庁名	新潟地方務局三条支局
----	------------

平成22年	H22.1	H22.2	H22.3	H22.4	H22.5	H22.6	H22.7	H22.8	H22.9	H22.10	H22.11	H22.12	合計
登記事項証明書	5,152	5,802	6,297	5,113	4,377	6,097	5,655	5,471	5,607	5,519	6,061	6,168	67,319
うちオンライン	749	799	828	1,089	788	1,162	1,146	1,128	944	940	810	1,298	11,681
要約書(閲覧)	1,718	1,811	4,364	7,907	8,853	11,834	17,887	87,319	71,696	77,696	62,422	64,199	417,706
印鑑証明	1,214	1,437	2,098	1,389	1,395	1,589	1,529	1,469	1,585	1,397	1,417	1,497	18,016
うちオンライン	7	4	11	0	6	0	0	0	0	0	0	0	28
地図等の写しの交付	1,454	1,326	1,654	1,413	1,393	1,821	1,861	1,404	1,440	1,432	1,565	1,481	18,244
うちオンライン	0	0	0	9	8	3	6	3	7	5	2	7	50
地図等の閲覧	328	327	229	245	338	325	781	359	451	420	456	337	4,596
その他	5	3	4	1	1	1	1	4	4	1	3	0	28
うちオンライン	0	0	0	0	0	0	0	0	0	0	0	0	0
合計	9,871	10,706	14,646	16,068	16,357	21,667	27,714	96,026	80,783	86,465	71,924	73,682	525,909

平成23年	H23.1	H23.2	H23.3	H23.4	H23.5	H23.6	H23.7	H23.8	H23.9	H23.10	H23.11	H23.12	合計
登記事項証明書	5,281	6,149	7,877	4,807	4,577	5,608	5,076	5,126	5,799	5,355	5,232	4,669	65,556
うちオンライン	1,241	781	1,106	899	787	959	883	999	1,047	1,136	1,075	1,182	12,095
要約書(閲覧)	38,022	20,215	9,486	3,082	2,359	9,936	3,500	7,674	8,542	3,199	10,101	4,918	121,034
印鑑証明	1,336	1,518	2,058	1,304	1,291	1,573	1,558	1,578	1,758	1,558	1,633	1,380	18,545
うちオンライン	0	1	0	0	0	0	0	0	0	0	0	0	1
地図等の写しの交付	1,277	1,311	1,639	1,352	1,360	1,498	1,571	1,736	1,452	1,504	1,463	1,210	17,373
うちオンライン	6	5	9	18	8	7	3	0	6	1	5	5	73
地図等の閲覧	431	237	260	206	246	485	915	530	513	657	825	325	5,630
その他	2	2	3	0	1	1	1	1	0	0	2	1	14
うちオンライン	0	1	0	0	0	0	0	0	0	0	0	0	1
合計	46,349	29,432	21,323	10,751	9,834	19,101	12,621	16,645	18,064	12,273	19,256	12,503	228,152

平成24年	H24.1	H24.2	H24.3	H24.4	H24.5	H24.6	H24.7	H24.8	H24.9	H24.10	H24.11	H24.12	合計
登記事項証明書	4,922	5,573	5,908	5,396	5,039	6,629	5,897	6,070	4,746	5,682	5,771	6,233	67,866
うちオンライン	1,071	922	1,067	1,011	998	1,007	1,072	1,260	1,040	1,231	1,120	1,311	13,110
要約書(閲覧)	3,531	5,256	3,561	2,988	3,307	5,895	4,085	4,346	3,638	10,412	8,558	4,947	60,524
印鑑証明	1,313	1,630	2,031	1,435	1,563	1,616	1,542	1,486	1,635	1,703	1,632	1,709	19,295
うちオンライン	0	0	0	0	0	0	0	0	0	0	0	0	0
地図等の写しの交付	1,438	1,085	1,561	1,531	1,364	1,519	1,411	1,108	967	908	892	687	14,471
うちオンライン	2	2	7	6	11	17	8	11	21	11	19	26	141
地図等の閲覧	254	351	270	432	1,054	977	465	2,374	1,283	827	1,465	646	10,398
その他	1	1	1	0	0	1	0	1	2	2	0	0	9
うちオンライン	0	0	0	0	0	0	0	0	0	0	0	0	0
合計	11,459	13,896	13,332	11,782	12,327	16,637	13,400	15,385	12,271	19,534	18,318	14,222	172,563

平成25年	H25.1	H25.2	H25.3	H25.4	H25.5	H25.6	H25.7	H25.8	H25.9	H25.10	H25.11	H25.12	合計
登記事項証明書	5,996	7,300	6,061	6,703	5,828	5,965	6,020	5,815	5,361	5,881	5,585	5,002	71,517
うちオンライン	1,145	1,124	1,130	1,287	1,122	1,064	1,243	1,236	1,208	1,199	1,227	1,214	14,199
要約書(閲覧)	2,006	4,686	1,273	5,032	2,239	4,641	7,497	5,278	9,740	4,682	5,402	2,063	54,539
印鑑証明	1,495	1,618	2,090	1,570	1,587	1,425	1,601	1,425	1,619	1,730	1,552	1,515	19,227
うちオンライン	0	0	0	0	0	3	0	0	0	0	5	0	8
地図等の写しの交付	795	990	974	1,467	1,005	1,048	1,072	1,010	871	847	878	601	11,558
うちオンライン	8	18	21	28	26	31	37	38	35	38	42	17	339
地図等の閲覧	861	949	464	677	557	942	931	553	599	557	365	361	7,816
その他	2	2	1	0	1	1	0	3	0	2	4	1	17
うちオンライン	0	0	0	0	0	0	0	0	0	0	0	0	0
合計	11,155	15,545	10,863	15,449	11,217	14,022	17,121	14,084	18,190	13,699	13,786	9,543	164,674

平成26年	H26.1	H26.2	H26.3	H26.4	H26.5	H26.6	H26.7	H26.8	H26.9	H26.10	H26.11	H26.12	合計
登記事項証明書	5,216	6,698	6,595	5,859	5,717	5,545	5,264	4,900	5,717	6,025	4,291	6,180	68,007
うちオンライン	1,118	1,405	1,250	1,466	1,165	1,131	1,120	968	1,164	1,157	939	912	13,795
要約書(閲覧)	4,568	2,855	1,338	2,702	1,600	4,427	9,057	1,998	34,824	4,461	5,949	6,118	79,897
印鑑証明	1,537	1,726	1,938	1,556	1,437	1,675	1,662	1,368	1,650	1,652	1,349	1,493	19,043
うちオンライン	1	6	2	4	4	1	5	2	0	4	5	0	34
地図等の写しの交付	645	861	709	713	807	745	813	659	690	841	609	732	8,824
うちオンライン	33	26	32	34	32	39	37	18	24	33	22	15	345
地図等の閲覧	707	641	419	294	525	617	419	293	671	457	458	423	5,924
その他	1	0	6	1	1	1	13	2	5	2	2	3	37
うちオンライン	0	0	1	0	0	0	0	0	0	0	0	2	3
合計	12,674	12,781	11,005	11,125	10,087	13,010	17,228	9,220	43,557	13,438	12,658	14,949	181,732

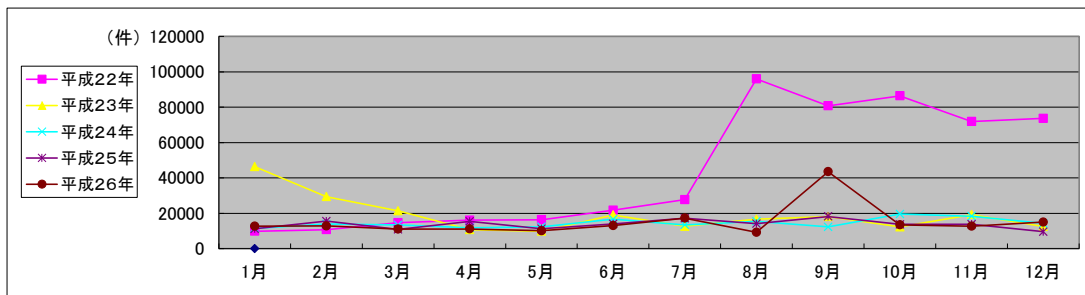

局名	新潟地方事務局
庁名	柏崎支局
登記所外証明書 発行請求機 設置場所	
備考	

国が実施した年度
包括的民間委託を実施した年度

1 従来の実施に要した経費

(単位:千円)

			平成22年度	平成23年度	平成24年度	平成25年度	平成26年度
人件費	常勤職員		0	0	0	0	0
	非常勤職員 (うち登記所外)		0 (0)	0 (0)	0 (0)	0 (0)	0 (0)
物件費			0	0	0	0	0
委託費等	委託費		8,649	5,829	5,829	6,578	6,792
	成功報酬等		0	0	0	0	0
	旅費その他		0	0	0	0	0
計(a)			8,649	5,829	5,829	6,578	6,792
参考 値(b)	退職給付費用		0	0	0	0	0
	減価償却費		0	0	0	0	0
間接部門費			0	0	0	0	0
(a)+(b)			8,649	5,829	5,829	6,578	6,792

2 従来の実施に要した人員

(単位:人)

	平成22年度	平成23年度	平成24年度	平成25年度	平成26年度
常勤職員	0.0	0.0	0.0	0.0	0.0
非常勤職員 (うち登記所外)	0.0 (0.0)	0.0 (0.0)	0.0 (0.0)	0.0 (0.0)	0.0 (0.0)
業務委託職員(民間)	4.0	4.0	3.7	2.9	3.0

3 従来の実施方法等(従来業務実施における取扱数量)

(1) 乙号事件数 次葉のとおり

(2) 郵送請求取受数

H26.1	H26.2	H26.3	H26.4	H26.5	H26.6	H26.7	H26.8	H26.9	H26.10	H26.11	H26.12	合計
13	17	18	13	12	21	23	23	15	13	13	14	195

(3) 印刷/複写/閲覧/付記の割合

	印刷	複写	閲覧	付記
登記事項証明書	99%	1%		
要約書(閲覧)	99%		1%	
印鑑証明	100%			
地図等の写しの交付	100%	0%		
地図等の閲覧	90%		10%	
その他	0%	0%	0%	0%

(4) 乙号事件数の曜日別動向

月	火	水	木	金
19%	18%	18%	22%	23%

(5) 登記情報及び地図情報の電子データによる提供数

	平成24年		平成25年		平成26年	
	登記	地図	登記	地図	登記	地図
件数	2	0	1	6	2	22
筆個数	5,002		11,246		703,391	

(6) 請求書枚数の時間別動向

8:30~9:00	9:00~9:30	9:30~10:00	10:00~10:30	10:30~11:00	11:00~11:30
	2%	3%	16%	2%	4%
11:30~12:00	12:00~12:30	12:30~13:00	13:00~13:30	13:30~14:00	14:00~14:30
	12%	7%	3%	6%	12%
14:30~15:00	15:00~15:30	15:30~16:00	16:00~16:30	16:30~17:00	17:00~17:15
	7%	4%	6%	1%	2%

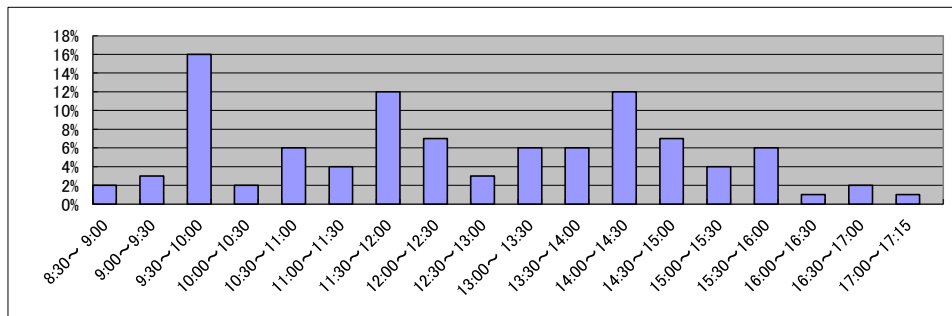

庁名	新潟地方事務局柏崎支局
----	-------------

平成22年	H22.1	H22.2	H22.3	H22.4	H22.5	H22.6	H22.7	H22.8	H22.9	H22.10	H22.11	H22.12	合計
登記事項証明書	2,166	2,998	2,886	2,631	1,903	4,732	5,874	2,413	2,128	2,290	3,090	2,565	35,676
うちオンライン	194	221	296	332	157	314	198	339	209	221	225	275	2,981
要約書(閲覧)	2,914	6,769	2,031	3,751	3,456	4,044	7,348	6,384	7,049	8,502	6,671	3,646	62,565
印鑑証明	413	467	775	473	500	544	522	424	480	406	514	498	6,016
うちオンライン	0	0	0	0	0	0	0	0	0	0	0	0	0
地図等の写しの交付	736	1,021	1,011	1,030	1,120	965	2,187	944	934	1,102	1,234	723	13,007
うちオンライン	8	11	16	6	2	23	3	0	0	2	5	0	76
地図等の閲覧	345	370	350	579	463	928	639	743	1,011	482	624	538	7,072
その他	0	0	0	0	0	0	0	0	0	0	0	0	0
うちオンライン	0	0	0	0	0	0	0	0	0	0	0	0	0
合計	6,574	11,625	7,053	8,464	7,442	11,213	16,570	10,908	11,602	12,782	12,133	7,970	124,336

平成23年	H23.1	H23.2	H23.3	H23.4	H23.5	H23.6	H23.7	H23.8	H23.9	H23.10	H23.11	H23.12	合計
登記事項証明書	2,148	4,441	2,780	1,834	2,168	2,330	2,567	2,361	2,221	1,938	1,895	2,026	28,709
うちオンライン	283	165	256	325	206	265	330	310	197	281	273	387	3,278
要約書(閲覧)	2,869	3,456	2,690	6,331	3,400	5,349	2,331	4,998	2,190	4,118	2,351	5,936	46,019
印鑑証明	404	477	676	462	537	514	598	473	541	494	589	525	6,290
うちオンライン	0	0	0	0	0	0	0	0	0	0	0	0	0
地図等の写しの交付	796	985	755	809	738	962	936	739	775	836	795	603	9,729
うちオンライン	5	0	2	2	2	6	1	10	13	5	1	9	56
地図等の閲覧	446	503	874	425	881	451	405	800	584	787	412	386	6,954
その他	5	0	0	0	0	0	0	0	0	0	0	0	5
うちオンライン	0	0	0	0	0	0	0	0	0	0	0	0	0
合計	6,668	9,862	7,775	9,861	7,724	9,606	6,837	9,371	6,311	8,173	6,042	9,476	97,706

平成24年	H24.1	H24.2	H24.3	H24.4	H24.5	H24.6	H24.7	H24.8	H24.9	H24.10	H24.11	H24.12	合計
登記事項証明書	2,158	2,410	2,131	1,694	2,283	2,147	2,346	2,497	2,490	2,809	2,326	1,866	27,157
うちオンライン	326	290	395	343	403	373	298	329	224	448	366	320	4,115
要約書(閲覧)	3,362	5,872	4,144	3,125	3,037	2,135	4,169	3,131	2,958	5,768	6,024	8,251	51,976
印鑑証明	462	455	679	463	601	578	502	578	540	569	616	571	6,614
うちオンライン	0	0	0	0	0	0	0	0	0	0	0	0	0
地図等の写しの交付	658	609	581	500	613	647	957	651	608	819	608	501	7,752
うちオンライン	7	1	35	2	11	10	20	4	7	0	20	11	128
地図等の閲覧	302	424	136	599	503	583	427	286	719	884	478	330	5,671
その他	1	0	0	1	2	0	0	0	3	2	0	0	9
うちオンライン	0	0	0	0	0	0	0	0	0	0	0	0	0
合計	6,943	9,770	7,671	6,382	7,039	6,090	8,401	7,143	7,318	10,851	10,052	11,519	99,179

平成25年	H25.1	H25.2	H25.3	H25.4	H25.5	H25.6	H25.7	H25.8	H25.9	H25.10	H25.11	H25.12	合計
登記事項証明書	5,032	3,578	2,907	2,226	2,541	2,614	2,676	2,227	2,860	2,931	2,516	2,349	34,457
うちオンライン	274	265	280	342	279	287	309	285	496	335	431	261	3,844
要約書(閲覧)	4,788	2,612	1,622	6,835	3,372	5,570	2,954	1,878	2,786	5,100	5,031	2,603	45,151
印鑑証明	541	467	789	547	530	562	519	545	509	611	577	515	6,712
うちオンライン	0	0	0	0	0	0	0	0	0	0	0	0	0
地図等の写しの交付	598	1,539	670	534	838	599	808	803	518	633	696	370	8,606
うちオンライン	8	11	2	7	8	4	8	4	19	12	11	10	104
地図等の閲覧	242	490	520	282	446	525	362	307	448	721	817	595	5,755
その他	0	0	0	0	0	0	0	0	0	0	8	0	8
うちオンライン	0	0	0	0	0	0	0	0	0	0	0	0	0
合計	11,201	8,686	6,508	10,424	7,727	9,870	7,319	5,760	7,121	9,996	9,645	6,432	100,689

平成26年	H26.1	H26.2	H26.3	H26.4	H26.5	H26.6	H26.7	H26.8	H26.9	H26.10	H26.11	H26.12	合計
登記事項証明書	4,589	3,622	2,885	2,149	3,376	2,175	2,548	1,896	2,974	2,810	2,538	2,906	34,468
うちオンライン	320	209	420	352	345	294	373	317	266	235	351	272	3,754
要約書(閲覧)	4,586	1,550	4,393	7,124	4,695	2,598	3,898	1,191	3,770	6,951	5,123	3,511	49,390
印鑑証明	619	499	791	490	509	516	519	442	580	531	544	556	6,596
うちオンライン	0	0	0	0	0	0	0	0	0	0	0	0	0
地図等の写しの交付	393	446	395	475	363	474	482	335	414	337	441	183	4,738
うちオンライン	7	78	3	9	7	5	5	3	8	6	1	2	134
地図等の閲覧	625	875	780	474	664	1,190	675	510	660	1,238	860	892	9,443
その他	0	1	0	0	0	2	0	0	0	0	0	0	3
うちオンライン	0	0	0	0	0	0	0	0	0	0	0	0	0
合計	10,812	6,993	9,244	10,712	9,607	6,955	8,122	4,374	8,398	11,867	9,506	8,048	104,638

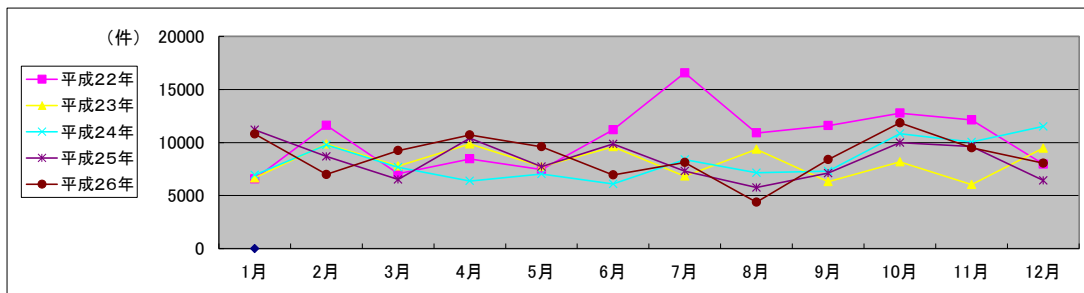

局名	新潟地方事務局
庁名	新発田支局
登記所外証明書 発行請求機 設置場所	
備考	

国が実施した年度
包括的民間委託を実施した年度

1 従来の実施に要した経費

(単位:千円)

			平成22年度	平成23年度	平成24年度	平成25年度	平成26年度
人件費	常勤職員		0	0	0	0	0
	非常勤職員 (うち登記所外)		0 (0)	0 (0)	0 (0)	0 (0)	0 (0)
物件費			0	0	0	0	0
委託費等	委託費		21,868	8,776	8,776	9,904	10,226
	成功報酬等		0	0	0	0	0
	旅費その他		0	0	0	0	0
計(a)			21,868	8,776	8,776	9,904	10,226
参考 値(b)	退職給付費用		0	0	0	0	0
	減価償却費		0	0	0	0	0
間接部門費			0	0	0	0	0
(a)+(b)			21,868	8,776	8,776	9,904	10,226

2 従来の実施に要した人員

(単位:人)

	平成22年度	平成23年度	平成24年度	平成25年度	平成26年度
常勤職員	0.0	0.0	0.0	0.0	0.0
非常勤職員 (うち登記所外)	0.0 (0.0)	0.0 (0.0)	0.0 (0.0)	0.0 (0.0)	0.0 (0.0)
業務委託職員(民間)	4.9	5.6	5.5	4.8	4.7

3 従来の実施方法等(従来業務実施における取扱数量)

(1) 乙号事件数 次葉のとおり

(2) 郵送請求取受数

H26.1	H26.2	H26.3	H26.4	H26.5	H26.6	H26.7	H26.8	H26.9	H26.10	H26.11	H26.12	合計
21	26	25	12	12	18	18	10	21	15	19	16	213

(3) 印刷/複写/閲覧/付記の割合

	印刷	複写	閲覧	付記
登記事項証明書	90%	10%		
要約書(閲覧)	90%		10%	
印鑑証明	100%			
地図等の写しの交付	98%	2%		
地図等の閲覧	60%		40%	
その他	100%	0%	0%	0%

(4) 乙号事件数の曜日別動向

月	火	水	木	金
16%	22%	26%	20%	16%

(5) 登記情報及び地図情報の電子データによる提供数

	平成24年		平成25年		平成26年	
	登記	地図	登記	地図	登記	地図
件数	0	4	0	7	0	24
筆個数	0	0	0	0	0	0

(6) 請求書枚数の時間別動向

8:30~9:00	9:00~9:30	9:30~10:00	10:00~10:30	10:30~11:00	11:00~11:30
	3%	4%	6%	5%	7%
11:30~12:00	12:00~12:30	12:30~13:00	13:00~13:30	13:30~14:00	14:00~14:30
8%	1%	1%	8%	9%	13%
14:30~15:00	15:00~15:30	15:30~16:00	16:00~16:30	16:30~17:00	17:00~17:15
7%	4%	3%	6%	2%	2%

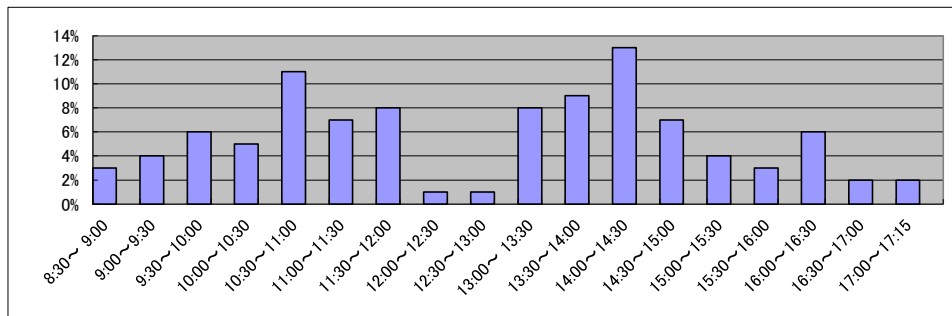

庁名	新潟地方方法務局新発田支局
----	---------------

平成22年	H22.1	H22.2	H22.3	H22.4	H22.5	H22.6	H22.7	H22.8	H22.9	H22.10	H22.11	H22.12	合計
登記事項証明書	5,281	4,998	5,441	6,117	3,865	4,270	3,758	3,640	4,122	3,783	4,889	4,593	54,757
うちオンライン	649	411	564	593	529	620	466	479	533	521	525	529	6,419
要約書(閲覧)	33,775	37,851	31,731	33,918	7,896	3,940	4,654	5,869	11,507	11,399	6,066	5,732	194,338
印鑑証明	841	864	1,372	903	876	1,023	848	895	887	923	836	957	11,225
うちオンライン	0	0	0	0	0	0	0	1	1	0	0	1	3
地図等の写しの交付	3,955	1,426	2,272	2,428	1,299	1,801	1,831	1,359	1,645	1,395	1,603	1,600	22,614
うちオンライン	16	17	17	31	24	22	14	17	22	20	28	28	256
地図等の閲覧	581	277	351	336	603	362	267	129	413	942	3,138	187	7,586
その他	0	3	0	0	0	0	2	0	1	1	1	0	8
うちオンライン	0	0	0	0	0	0	0	0	0	0	0	0	0
合計	44,433	45,419	41,167	43,702	14,539	11,396	11,360	11,892	18,575	18,443	16,533	13,069	290,528

平成23年	H23.1	H23.2	H23.3	H23.4	H23.5	H23.6	H23.7	H23.8	H23.9	H23.10	H23.11	H23.12	合計
登記事項証明書	4,448	4,239	5,923	5,286	3,681	4,715	4,266	4,557	4,002	4,830	4,602	4,670	55,219
うちオンライン	966	494	542	672	405	631	616	498	574	521	507	676	7,102
要約書(閲覧)	3,967	2,321	20,535	31,699	6,917	7,876	28,363	23,328	8,042	3,175	3,493	9,731	149,447
印鑑証明	657	921	1,328	812	835	959	891	924	925	855	896	843	10,846
うちオンライン	1	0	0	0	0	0	0	0	0	0	0	1	2
地図等の写しの交付	1,192	1,415	2,063	1,328	1,342	1,497	1,269	1,350	1,411	1,410	1,488	978	16,743
うちオンライン	65	31	19	22	18	23	22	28	7	16	21	16	288
地図等の閲覧	1,678	241	233	610	3,643	1,134	1,168	2,407	988	731	742	1,201	14,776
その他	0	4	0	0	0	0	1	0	0	0	0	0	5
うちオンライン	0	0	0	0	0	0	0	0	0	0	0	0	0
合計	11,942	9,141	30,082	39,735	16,418	16,181	35,958	32,566	15,368	11,001	11,221	17,423	247,036

平成24年	H24.1	H24.2	H24.3	H24.4	H24.5	H24.6	H24.7	H24.8	H24.9	H24.10	H24.11	H24.12	合計
登記事項証明書	5,230	4,183	5,315	4,446	6,005	4,335	4,605	4,336	4,054	5,143	5,832	4,368	57,852
うちオンライン	500	498	535	593	599	489	452	430	399	581	526	547	6,149
要約書(閲覧)	7,760	2,475	10,033	2,678	19,514	9,272	8,783	3,092	8,106	2,814	13,344	2,515	90,386
印鑑証明	757	837	1,323	896	988	930	989	866	918	875	999	975	11,353
うちオンライン	1	0	2	0	0	2	0	1	1	0	0	0	7
地図等の写しの交付	1,073	805	1,613	1,165	1,529	1,256	1,268	1,354	1,148	1,445	1,359	915	14,930
うちオンライン	9	18	27	22	68	17	18	12	9	14	12	15	241
地図等の閲覧	719	412	899	391	2,718	1,121	1,218	1,048	1,284	692	649	533	11,684
その他	1	0	1	2	0	0	2	0	0	0	0	0	6
うちオンライン	0	0	0	0	0	0	0	0	0	0	0	0	0
合計	15,540	8,712	19,184	9,578	30,754	16,914	16,865	10,696	15,510	10,969	22,183	9,306	186,211

平成25年	H25.1	H25.2	H25.3	H25.4	H25.5	H25.6	H25.7	H25.8	H25.9	H25.10	H25.11	H25.12	合計
登記事項証明書	4,249	5,969	4,285	4,711	4,655	4,284	4,433	4,092	4,725	3,896	3,597	3,823	52,719
うちオンライン	528	376	384	602	537	412	645	459	517	524	437	527	5,948
要約書(閲覧)	7,258	5,051	5,418	16,219	8,341	22,638	9,754	8,841	12,475	3,251	2,300	4,619	106,165
印鑑証明	859	982	1,272	869	845	981	1,016	806	942	1,009	815	937	11,333
うちオンライン	0	0	0	0	0	0	0	0	0	0	0	0	0
地図等の写しの交付	863	819	793	842	820	843	941	798	700	865	836	610	9,730
うちオンライン	15	29	16	25	42	59	25	30	19	27	21	27	335
地図等の閲覧	763	839	433	1,430	1,044	1,647	2,152	1,056	996	812	1,411	592	13,175
その他	1	0	1	12	0	0	2	0	0	4	0	0	20
うちオンライン	0	0	0	0	0	0	0	0	0	0	0	0	0
合計	13,993	13,660	12,202	24,083	15,705	30,393	18,298	15,593	19,838	9,837	8,959	10,581	193,142

平成26年	H26.1	H26.2	H26.3	H26.4	H26.5	H26.6	H26.7	H26.8	H26.9	H26.10	H26.11	H26.12	合計
登記事項証明書	4,367	4,537	4,345	3,642	3,256	4,031	4,015	4,504	4,621	4,441	3,731	4,714	50,204
うちオンライン	536	519	591	640	366	598	581	397	470	546	384	473	6,101
要約書(閲覧)	9,613	3,760	1,510	5,500	7,162	6,057	4,060	4,651	8,281	8,384	8,656	10,655	78,289
印鑑証明	856	886	1,315	801	852	939	967	784	898	818	821	860	10,797
うちオンライン	0	0	0	0	0	0	0	0	0	0	0	2	2
地図等の写しの交付	686	680	651	555	559	572	719	753	1,143	718	668	615	8,319
うちオンライン	23	15	21	14	14	21	24	24	33	41	13	34	277
地図等の閲覧	584	567	347	481	687	411	1,380	359	561	1,272	956	2,316	9,921
その他	3	2	1	2	0	1	1	0	0	1	1	2	14
うちオンライン	0	0	0	0	0	0	0	0	0	0	0	0	0
合計	16,109	10,432	8,169	10,981	12,516	12,011	11,142	11,051	15,504	15,634	14,833	19,162	157,544

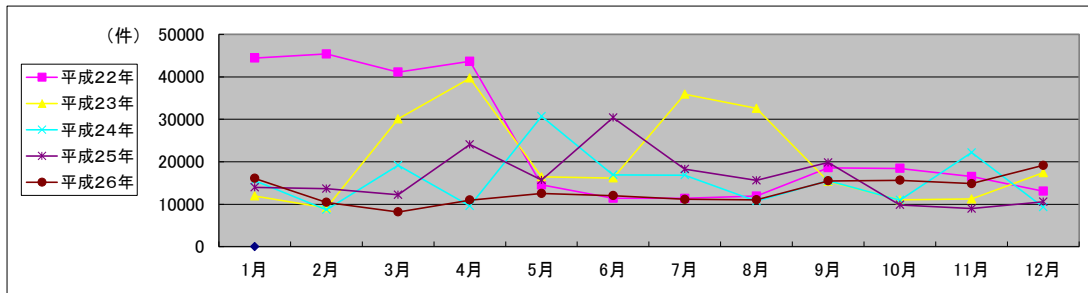

局名	新潟地方事務局
庁名	新津支局
登記所外証明書 発行請求機 設置場所	
備考	

国が実施した年度
包括的民間委託を実施した年度

1 従来の実施に要した経費

(単位:千円)

			平成22年度	平成23年度	平成24年度	平成25年度	平成26年度
人件費	常勤職員		0	0	0	0	0
		非常勤職員	0	0	0	0	0
	(うち登記所外)		(0)	(0)	(0)	(0)	(0)
	物件費		0	0	0	0	0
	委託費等	委託費	15,819	10,642	10,642	12,011	12,400
成功報酬等		0	0	0	0	0	
旅費その他		0	0	0	0	0	
計(a)			15,819	10,642	10,642	12,011	12,400
参考 値(b)	退職給付費用		0	0	0	0	
	減価償却費		0	0	0	0	
間接部門費			0	0	0	0	
(a)+(b)			15,819	10,642	10,642	12,011	12,400

2 従来の実施に要した人員

(単位:人)

	平成22年度	平成23年度	平成24年度	平成25年度	平成26年度
常勤職員	0.0	0.0	0.0	0.0	0.0
非常勤職員	0.0	0.0	0.0	0.0	0.0
(うち登記所外)	(0.0)	(0.0)	(0.0)	(0.0)	(0.0)
業務委託職員(民間)	5.6	5.0	5.1	4.7	4.2

3 従来の実施方法等(従来業務実施における取扱数量)

(1) 乙号事件数 次葉のとおり

(2) 郵送請求受取数

H26.1	H26.2	H26.3	H26.4	H26.5	H26.6	H26.7	H26.8	H26.9	H26.10	H26.11	H26.12	合計
26	31	31	38	28	25	22	14	24	26	18	34	317

(3) 印刷/複写/閲覧/付記の割合

	印刷	複写	閲覧	付記
登記事項証明書	99%	1%		
要約書(閲覧)	100%		0%	
印鑑証明	100%			
地図等の写しの交付	100%	0%		
地図等の閲覧	100%		0%	
その他	100%	0%	0%	0%

(4) 乙号事件数の曜日別動向

月	火	水	木	金
30%	18%	22%	15%	15%

(5) 登記情報及び地図情報の電子データによる提供数

	平成24年		平成25年		平成26年	
	登記	地図	登記	地図	登記	地図
件数	1	7	0	39	2	123
筆個数	248,034		0		331,716	

(6) 請求書枚数の時間別動向

8:30~9:00	9:00~9:30	9:30~10:00	10:00~10:30	10:30~11:00	11:00~11:30
	5%	2%	5%	18%	9%
11:30~12:00	14%	1%	1%	8%	5%
14:30~15:00	6%	2%	2%	1%	0%
12:00~12:30					
12:30~13:00					
13:00~13:30					
13:30~14:00					
14:00~14:30					
14:30~15:00					
15:00~15:30					
15:30~16:00					
16:00~16:30					
16:30~17:00					
17:00~17:15					

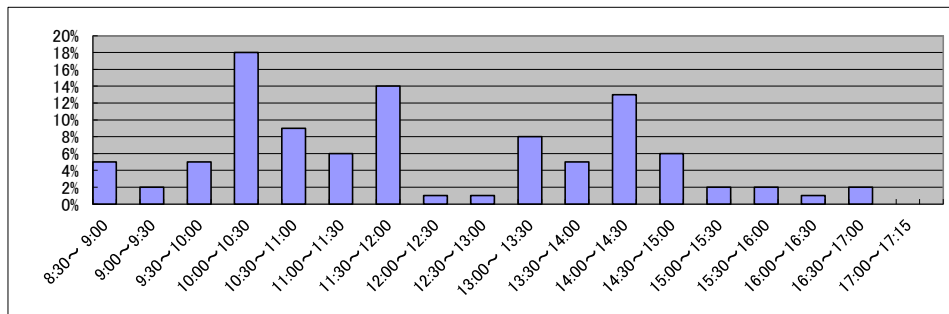

局名	新潟地方事務局
庁名	十日町支局
登記所外証明書 発行請求機 設置場所	
備考	

国が実施した年度
包括的民間委託を実施した年度

1 従来の実施に要した経費

(単位:千円)

			平成22年度	平成23年度	平成24年度	平成25年度	平成26年度
人件費	常勤職員		0	0	0	0	0
	非常勤職員 (うち登記所外)		0 (0)	0 (0)	0 (0)	0 (0)	0 (0)
物件費			0	0	0	0	0
委託費等	委託費		6,720	4,966	4,966	5,604	5,786
	成功報酬等		0	0	0	0	0
	旅費その他		0	0	0	0	0
計(a)			6,720	4,966	4,966	5,604	5,786
参考 値(b)	退職給付費用		0	0	0	0	0
	減価償却費		0	0	0	0	0
間接部門費			0	0	0	0	0
(a)+(b)			6,720	4,966	4,966	5,604	5,786

2 従来の実施に要した人員

(単位:人)

	平成22年度	平成23年度	平成24年度	平成25年度	平成26年度
常勤職員	0.0	0.0	0.0	0.0	0.0
非常勤職員 (うち登記所外)	0.0 (0.0)	0.0 (0.0)	0.0 (0.0)	0.0 (0.0)	0.0 (0.0)
業務委託職員(民間)	2.7	2.7	2.6	2.9	3.0

3 従来の実施方法等(従来業務実施における取扱数量)

(1) 乙号事件数 次葉のとおり

(2) 郵送請求受取数

H26.1	H26.2	H26.3	H26.4	H26.5	H26.6	H26.7	H26.8	H26.9	H26.10	H26.11	H26.12	合計
4	6	5	7	5	3	3	7	4	12	3	5	64

(3) 印刷/複写/閲覧/付記の割合

	印刷	複写	閲覧	付記
登記事項証明書	100%	0%		
要約書(閲覧)	100%		0%	
印鑑証明	100%			
地図等の写しの交付	100%	0%		
地図等の閲覧	100%		0%	
その他	0%	0%	0%	0%

(4) 乙号事件数の曜日別動向

月	火	水	木	金
15%	23%	18%	18%	26%

(5) 登記情報及び地図情報の電子データによる提供数

	平成24年		平成25年		平成26年	
	登記	地図	登記	地図	登記	地図
件数	0	0	0	0	0	0
筆個数	0	0	0	0	0	0

(6) 請求書枚数の時間別動向

8:30~9:00	9:00~9:30	9:30~10:00	10:00~10:30	10:30~11:00	11:00~11:30
	1%	4%	4%	6%	13%
11:30~12:00	12:00~12:30	12:30~13:00	13:00~13:30	13:30~14:00	14:00~14:30
6%	2%	2%	3%	14%	10%
14:30~15:00	15:00~15:30	15:30~16:00	16:00~16:30	16:30~17:00	17:00~17:15
2%	8%	13%	4%	4%	0%

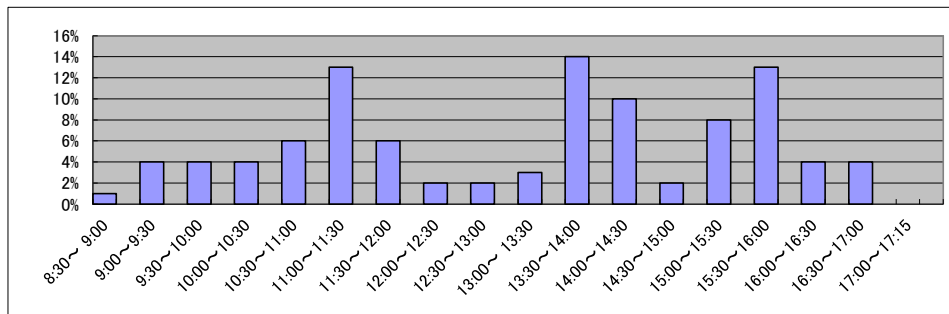

局名	新潟地方事務局
庁名	村上支局
登記所外証明書 発行請求機 設置場所	
備考	

国が実施した年度
包括的民間委託を実施した年度

1 従来の実施に要した経費

(単位:千円)

		平成22年度	平成23年度	平成24年度	平成25年度	平成26年度
人件費	常勤職員	7,659	0	0	0	0
	非常勤職員 (うち登記所外)	0 (0)	0 (0)	0 (0)	0 (0)	0 (0)
物件費		0	0	0	0	0
委託費等	委託費	0	5,047	5,047	5,696	5,881
	成功報酬等	0	0	0	0	0
	旅費その他	0	0	0	0	0
計(a)		7,659	5,047	5,047	5,696	5,881
参考 値(b)	退職給付費用	847	0	0	0	0
	減価償却費	0	0	0	0	0
間接部門費		343	0	0	0	0
(a)+(b)		8,849	5,047	5,047	5,696	5,881

2 従来の実施に要した人員

(単位:人)

	平成22年度	平成23年度	平成24年度	平成25年度	平成26年度
常勤職員	1.0	0.0	0.0	0.0	0.0
非常勤職員 (うち登記所外)	0.0 (0.0)	0.0 (0.0)	0.0 (0.0)	0.0 (0.0)	0.0 (0.0)
業務委託職員(民間)	0.0	2.7	2.7	2.7	2.6

3 従来の実施方法等(従来業務実施における取扱数量)

(1) 乙号事件数 次葉のとおり

(2) 郵送請求取受数

H26.1	H26.2	H26.3	H26.4	H26.5	H26.6	H26.7	H26.8	H26.9	H26.10	H26.11	H26.12	合計
6	18	7	6	11	24	8	8	8	6	8	8	118

(3) 印刷/複写/閲覧/付記の割合

	印刷	複写	閲覧	付記
登記事項証明書	96%	4%		
要約書(閲覧)	98%		2%	
印鑑証明	100%			
地図等の写しの交付	98%	2%		
地図等の閲覧	80%		20%	
その他	0%	0%	0%	0%

(4) 乙号事件数の曜日別動向

月	火	水	木	金
20%	24%	16%	17%	23%

(5) 登記情報及び地図情報の電子データによる提供数

	平成24年		平成25年		平成26年	
	登記	地図	登記	地図	登記	地図
件数	3	0	3	6	2	15
筆個数	47,893		69,557		2,946	

(6) 請求書枚数の時間別動向

8:30~9:00	9:00~9:30	9:30~10:00	10:00~10:30	10:30~11:00	11:00~11:30
	5%	5%	7%	7%	8%
11:30~12:00		6%	3%	2%	7%
	6%		3%	2%	7%
14:30~15:00		7%	7%	6%	4%
	7%		7%	6%	4%
15:00~15:30		6%	5%	4%	2%
	7%		6%	5%	2%
16:30~17:00		7%	6%	4%	2%
	7%		6%	4%	2%
17:00~17:15					2%

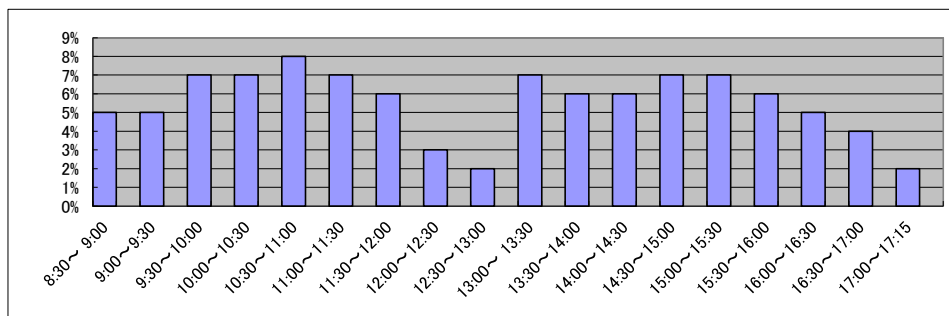

庁名	新潟地方事務局村上支局
----	-------------

平成22年	H22.1	H22.2	H22.3	H22.4	H22.5	H22.6	H22.7	H22.8	H22.9	H22.10	H22.11	H22.12	合計
登記事項証明書	1,762	2,373	2,137	1,727	1,467	1,579	1,716	1,584	1,542	1,701	1,341	1,490	20,419
うちオンライン	108	53	113	96	152	150	124	178	73	181	80	110	1,418
要約書(閲覧)	9,088	1,657	1,152	6,421	2,155	1,210	3,596	2,618	3,288	2,577	10,001	949	44,712
印鑑証明	293	299	495	355	286	393	329	297	321	288	328	361	4,045
うちオンライン	0	0	0	0	0	0	0	0	0	0	0	0	0
地図等の写しの交付	486	258	362	391	320	358	305	301	487	406	259	292	4,225
うちオンライン	0	0	0	0	0	0	0	0	0	0	0	0	0
地図等の閲覧	673	133	175	220	189	7,063	448	398	348	411	350	200	10,608
その他	5	4	6	3	3	2	2	3	2	3	2	2	37
うちオンライン	0	0	0	0	0	0	0	0	0	0	0	0	0
合計	12,307	4,724	4,327	9,117	4,420	10,605	6,396	5,201	5,988	5,386	12,281	3,294	84,046

平成23年	H23.1	H23.2	H23.3	H23.4	H23.5	H23.6	H23.7	H23.8	H23.9	H23.10	H23.11	H23.12	合計
登記事項証明書	1,527	1,711	1,606	1,394	1,209	1,786	1,395	1,920	1,662	1,752	1,836	1,695	19,493
うちオンライン	102	75	157	176	97	103	125	119	230	167	167	286	1,804
要約書(閲覧)	1,084	3,439	996	19,483	33,729	8,948	1,213	1,360	1,263	2,262	14,271	1,313	89,361
印鑑証明	278	361	475	255	325	356	270	288	323	319	340	360	3,950
うちオンライン	0	0	0	0	0	0	0	0	0	0	0	0	0
地図等の写しの交付	335	367	256	361	343	413	897	764	440	449	654	432	5,711
うちオンライン	0	1	4	3	2	0	0	4	1	4	3	1	23
地図等の閲覧	1,360	1,435	182	237	115	2,514	334	330	247	352	240	246	7,592
その他	3	2	3	0	0	0	1	0	0	0	0	0	9
うちオンライン	0	0	0	0	0	0	0	0	0	0	0	0	1
合計	4,587	7,315	3,518	21,730	35,721	14,017	4,110	4,662	3,935	5,134	17,341	4,046	126,116

平成24年	H24.1	H24.2	H24.3	H24.4	H24.5	H24.6	H24.7	H24.8	H24.9	H24.10	H24.11	H24.12	合計
登記事項証明書	1,738	1,429	2,616	2,729	5,261	8,845	4,055	1,732	1,648	1,764	2,516	1,537	35,870
うちオンライン	117	183	246	224	158	188	217	124	122	181	134	194	2,088
要約書(閲覧)	941	1,317	1,055	2,812	3,277	3,103	2,566	10,905	18,788	3,557	1,269	1,575	51,165
印鑑証明	283	277	507	309	335	315	319	301	323	319	381	318	3,987
うちオンライン	0	0	0	0	0	0	0	0	0	0	0	0	0
地図等の写しの交付	275	386	404	367	368	394	422	382	398	323	296	234	4,249
うちオンライン	3	3	3	2	5	3	27	5	0	5	3	3	62
地図等の閲覧	748	532	127	212	612	649	390	630	534	605	472	877	6,388
その他	0	0	0	0	0	0	2	0	0	0	0	0	2
うちオンライン	0	0	0	0	0	0	0	0	0	0	0	0	0
合計	3,985	3,941	4,709	6,429	9,853	13,306	7,754	13,950	21,691	6,568	4,934	4,541	101,661

平成25年	H25.1	H25.2	H25.3	H25.4	H25.5	H25.6	H25.7	H25.8	H25.9	H25.10	H25.11	H25.12	合計
登記事項証明書	1,480	1,908	1,790	1,734	1,877	1,473	1,778	1,371	1,643	1,779	1,234	1,497	19,564
うちオンライン	114	119	181	250	163	171	185	274	168	192	164	155	2,136
要約書(閲覧)	1,761	9,229	1,118	7,814	2,514	631	1,859	2,416	791	4,743	2,072	6,794	41,742
印鑑証明	265	286	468	279	312	333	341	280	323	316	356	400	3,959
うちオンライン	0	0	0	0	0	0	0	0	0	0	0	0	0
地図等の写しの交付	222	226	243	268	293	224	329	257	272	202	225	151	2,912
うちオンライン	2	3	1	1	7	4	19	0	0	4	2	3	46
地図等の閲覧	264	1,766	534	855	637	206	752	924	201	294	595	419	7,447
その他	0	0	0	0	1	0	1	2	1	0	0	0	5
うちオンライン	0	0	0	0	0	0	0	0	0	0	0	0	0
合計	3,992	13,415	4,153	10,950	5,634	2,867	5,060	5,250	3,231	7,334	4,482	9,261	75,629

平成26年	H26.1	H26.2	H26.3	H26.4	H26.5	H26.6	H26.7	H26.8	H26.9	H26.10	H26.11	H26.12	合計
登記事項証明書	3,573	2,406	3,160	1,646	1,431	1,333	1,691	1,390	1,229	1,766	2,131	2,322	24,078
うちオンライン	187	185	196	210	147	195	156	132	179	150	213	206	2,156
要約書(閲覧)	1,301	792	696	998	4,221	15,462	11,028	2,816	1,336	7,768	4,304	1,890	52,612
印鑑証明	327	336	518	266	272	376	291	267	318	344	302	333	3,950
うちオンライン	0	0	0	0	0	0	0	0	0	0	0	0	0
地図等の写しの交付	545	345	213	243	241	279	233	325	375	483	273	310	3,865
うちオンライン	0	6	2	0	3	3	1	5	10	1	1	2	34
地図等の閲覧	474	379	463	304	292	606	349	175	483	779	920	879	6,103
その他	0	0	0	0	0	1	0	0	0	0	0	0	1
うちオンライン	0	0	0	0	0	0	0	0	0	0	0	0	0
合計	6,220	4,258	5,050	3,457	6,457	18,057	13,592	4,973	3,741	11,140	7,930	5,734	90,609

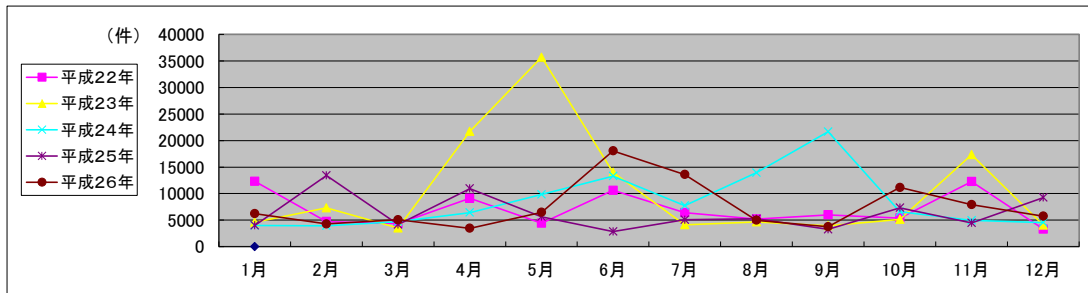

局名	新潟地方事務局
庁名	糸魚川支局
登記所外証明書 発行請求機 設置場所	
備考	

国が実施した年度
包括的民間委託を実施した年度

1 従来の実施に要した経費

(単位:千円)

			平成22年度	平成23年度	平成24年度	平成25年度	平成26年度
人件費	常勤職員		0	0	0	0	0
	非常勤職員 (うち登記所外)		0 (0)	0 (0)	0 (0)	0 (0)	0 (0)
物件費			0	0	0	0	0
委託費等	委託費		4,437	4,344	4,344	3,139	3,241
	成功報酬等		0	0	0	0	0
	旅費その他		0	0	0	0	0
計(a)			4,437	4,344	4,344	3,139	3,241
参考 値(b)	退職給付費用		0	0	0	0	0
	減価償却費		0	0	0	0	0
間接部門費			0	0	0	0	0
(a)+(b)			4,437	4,344	4,344	3,139	3,241

2 従来の実施に要した人員

(単位:人)

	平成22年度	平成23年度	平成24年度	平成25年度	平成26年度
常勤職員	0.0	0.0	0.0	0.0	0.0
非常勤職員 (うち登記所外)	0.0 (0.0)	0.0 (0.0)	0.0 (0.0)	0.0 (0.0)	0.0 (0.0)
業務委託職員(民間)	2.3	2.5	2.6	2.7	2.5

3 従来の実施方法等(従来業務実施における取扱数量)

(1) 乙号事件数 次葉のとおり

(2) 郵送請求取受数

H26.1	H26.2	H26.3	H26.4	H26.5	H26.6	H26.7	H26.8	H26.9	H26.10	H26.11	H26.12	合計
4	2	0	8	8	6	2	9	5	3	4	2	53

(3) 印刷/複写/閲覧/付記の割合

	印刷	複写	閲覧	付記
登記事項証明書	96%	4%		
要約書(閲覧)	82%		18%	
印鑑証明	100%			
地図等の写しの交付	100%	0%		
地図等の閲覧	100%		0%	
その他	0%	0%	100%	0%

(4) 乙号事件数の曜日別動向

月	火	水	木	金
24%	15%	16%	20%	25%

(5) 登記情報及び地図情報の電子データによる提供数

	平成24年		平成25年		平成26年	
	登記	地図	登記	地図	登記	地図
件数	0	6	0	8	0	12
筆個数	0	0	0	0	0	0

(6) 請求書枚数の時間別動向

8:30~9:00	9:00~9:30	9:30~10:00	10:00~10:30	10:30~11:00	11:00~11:30
	9%	6%	13%	6%	9%
11:30~12:00		2:00~12:30	2:30~13:00	13:00~13:30	13:30~14:00
9%		2%	2%	6%	6%
14:30~15:00		15:00~15:30	15:30~16:00	16:00~16:30	16:30~17:00
6%		4%	6%	2%	6%
					17:00~17:15
					0%

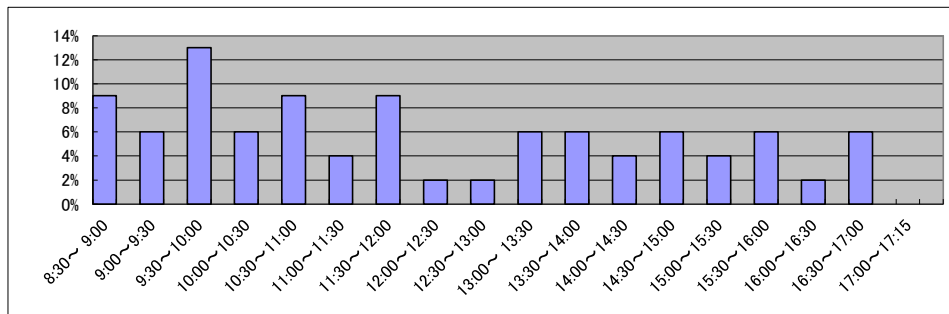

庁名	新潟地方方法務局系魚川支局
----	---------------

平成22年	H22.1	H22.2	H22.3	H22.4	H22.5	H22.6	H22.7	H22.8	H22.9	H22.10	H22.11	H22.12	合計
登記事項証明書	986	1,378	1,152	1,081	752	1,097	1,014	1,022	1,330	899	827	1,119	12,657
うちオンライン	92	173	97	107	87	115	103	134	218	97	143	228	1,594
要約書(閲覧)	609	2,811	2,760	3,123	1,766	3,392	2,224	4,134	3,289	3,997	4,718	2,500	35,323
印鑑証明	158	205	290	194	157	229	221	221	182	198	179	199	2,433
うちオンライン	0	0	0	0	0	0	0	0	0	0	0	0	0
地図等の写しの交付	276	414	447	379	303	500	324	462	799	825	1,163	680	6,572
うちオンライン	0	0	1	3	0	0	3	1	0	1	2	1	12
地図等の閲覧	1,297	296	283	436	184	453	225	451	537	327	398	283	5,170
その他	0	1	2	1	1	1	3	4	2	2	2	3	22
うちオンライン	0	0	0	0	0	0	0	0	0	0	0	0	0
合計	3,326	5,105	4,934	5,214	3,163	5,672	4,011	6,294	6,139	6,248	7,287	4,784	62,177

平成23年	H23.1	H23.2	H23.3	H23.4	H23.5	H23.6	H23.7	H23.8	H23.9	H23.10	H23.11	H23.12	合計
登記事項証明書	820	1,301	1,291	1,654	963	849	1,125	1,254	914	1,424	1,348	1,130	14,073
うちオンライン	68	99	99	142	149	101	134	95	126	130	86	123	1,352
要約書(閲覧)	2,332	3,998	1,866	4,339	1,555	1,572	2,583	2,455	1,978	2,229	2,034	2,619	29,560
印鑑証明	207	190	333	212	184	227	156	194	200	210	217	240	2,570
うちオンライン	0	0	0	0	0	0	0	0	0	0	0	0	0
地図等の写しの交付	783	438	262	393	426	310	405	514	358	524	447	337	5,197
うちオンライン	1	0	1	3	0	0	1	5	0	3	1	7	22
地図等の閲覧	224	381	405	494	225	246	364	276	490	259	360	289	4,013
その他	4	3	3	0	0	0	0	0	0	0	0	0	10
うちオンライン	0	0	0	0	0	0	0	0	0	0	0	0	0
合計	4,370	6,311	4,160	7,092	3,353	3,204	4,633	4,693	3,940	4,646	4,406	4,615	55,423

平成24年	H24.1	H24.2	H24.3	H24.4	H24.5	H24.6	H24.7	H24.8	H24.9	H24.10	H24.11	H24.12	合計
登記事項証明書	896	998	1,179	845	1,058	754	1,326	1,114	1,297	1,411	1,575	1,192	13,645
うちオンライン	86	78	100	123	114	100	110	145	73	124	264	140	1,457
要約書(閲覧)	1,577	2,877	1,204	2,233	2,643	3,562	3,425	1,728	781	2,681	1,259	1,053	25,023
印鑑証明	178	182	328	159	228	207	255	204	205	203	201	232	2,582
うちオンライン	0	0	0	0	0	0	0	0	0	0	0	0	0
地図等の写しの交付	292	192	225	231	233	220	392	469	522	295	244	155	3,470
うちオンライン	0	1	0	9	1	1	0	10	0	6	1	0	29
地図等の閲覧	204	283	254	429	276	289	222	454	155	217	288	177	3,248
その他	1	0	0	0	0	0	0	0	0	0	0	0	1
うちオンライン	0	0	0	0	0	0	0	0	0	0	0	0	0
合計	3,148	4,532	3,190	3,897	4,438	5,032	5,620	3,969	2,960	4,807	3,567	2,809	47,969

平成25年	H25.1	H25.2	H25.3	H25.4	H25.5	H25.6	H25.7	H25.8	H25.9	H25.10	H25.11	H25.12	合計
登記事項証明書	1,497	1,230	1,009	1,268	1,691	1,325	1,636	1,056	1,216	1,328	1,278	969	15,503
うちオンライン	76	226	128	229	184	149	173	128	100	145	119	173	1,830
要約書(閲覧)	1,478	2,152	1,614	1,509	1,661	977	885	3,011	2,184	1,442	1,310	1,005	19,228
印鑑証明	235	221	342	167	282	243	262	218	236	285	178	180	2,849
うちオンライン	0	0	0	0	0	0	0	0	0	0	0	0	0
地図等の写しの交付	151	164	148	274	216	203	450	400	234	281	509	196	3,226
うちオンライン	2	2	2	2	13	8	1	0	5	5	4	0	44
地図等の閲覧	163	258	220	192	448	313	428	474	299	527	293	227	3,842
その他	0	0	0	0	0	0	0	0	0	0	0	0	0
うちオンライン	0	0	0	0	0	0	0	0	0	0	0	0	0
合計	3,524	4,025	3,333	3,410	4,298	3,061	3,661	5,159	4,169	3,863	3,568	2,577	44,648

平成26年	H26.1	H26.2	H26.3	H26.4	H26.5	H26.6	H26.7	H26.8	H26.9	H26.10	H26.11	H26.12	合計
登記事項証明書	1,370	1,134	988	885	906	1,516	1,433	1,388	1,181	1,216	1,060	835	13,912
うちオンライン	169	129	281	159	92	132	185	103	98	139	177	146	1,810
要約書(閲覧)	2,789	1,580	952	1,725	1,230	1,849	2,855	1,656	5,603	3,324	1,684	2,140	27,387
印鑑証明	240	189	328	155	163	242	220	196	232	192	172	240	2,569
うちオンライン	0	0	0	0	0	0	0	0	0	0	0	0	0
地図等の写しの交付	185	149	155	188	188	254	251	411	286	370	100	96	2,633
うちオンライン	3	2	5	2	0	1	2	0	23	10	9	5	62
地図等の閲覧	190	142	141	215	611	366	578	225	208	225	240	284	3,425
その他	0	0	0	1	0	1	0	7	0	0	0	0	9
うちオンライン	0	0	0	0	0	0	0	0	0	0	0	0	0
合計	4,774	3,194	2,564	3,169	3,098	4,228	5,337	3,883	7,510	5,327	3,256	3,595	49,935

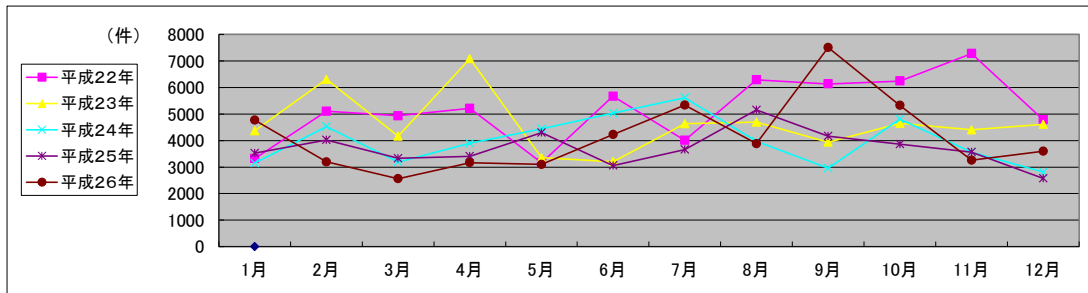

局名	新潟地方事務局
庁名	上越支局
登記所外証明書 発行請求機 設置場所	
備考	

国が実施した年度
包括的民間委託を実施した年度

1 従来の実施に要した経費

(単位:千円)

		平成22年度	平成23年度	平成24年度	平成25年度	平成26年度
人件費	常勤職員	0	0	0	0	0
	非常勤職員 (うち登記所外)	0 (0)	0 (0)	0 (0)	0 (0)	0 (0)
物件費		0	0	0	0	0
委託費等	委託費	19,058	21,627	21,627	15,628	16,135
	成功報酬等	0	0	0	0	0
	旅費その他	0	0	0	0	0
計(a)		19,058	21,627	21,627	15,628	16,135
参考 値(b)	退職給付費用	0	0	0	0	0
	減価償却費 間接部門費	0 0	0 0	0 0	0 0	0 0
(a)+(b)		19,058	21,627	21,627	15,628	16,135

2 従来の実施に要した人員

(単位:人)

	平成22年度	平成23年度	平成24年度	平成25年度	平成26年度
常勤職員	0.0	0.0	0.0	0.0	0.0
非常勤職員 (うち登記所外)	0.0 (0.0)	0.0 (0.0)	0.0 (0.0)	0.0 (0.0)	0.0 (0.0)
業務委託職員(民間)	6.0	5.9	5.7	5.6	5.6

3 従来の実施方法等(従来業務実施における取扱数量)

(1) 乙号事件数 次葉のとおり

(2) 郵送請求取受数

H26.1	H26.2	H26.3	H26.4	H26.5	H26.6	H26.7	H26.8	H26.9	H26.10	H26.11	H26.12	合計
35	23	26	29	31	31	39	29	20	20	28	16	327

(3) 印刷/複写/閲覧/付記の割合

	印刷	複写	閲覧	付記
登記事項証明書	100%	0%	0%	0%
要約書(閲覧)	100%	0%	0%	0%
印鑑証明	100%	0%	0%	0%
地図等の写しの交付	100%	0%	0%	0%
地図等の閲覧	100%	0%	0%	0%
その他	0%	0%	0%	0%

(4) 乙号事件数の曜日別動向

月	火	水	木	金
17%	21%	31%	17%	14%

(5) 登記情報及び地図情報の電子データによる提供数

	平成24年		平成25年		平成26年	
	登記	地図	登記	地図	登記	地図
件数	0	0	0	0	0	0
筆個数	0	0	0	0	0	0

(6) 請求書枚数の時間別動向

8:30~9:00	9:00~9:30	9:30~10:00	10:00~10:30	10:30~11:00	11:00~11:30
	1%	4%	5%	6%	10%
11:30~12:00	12:00~12:30	12:30~13:00	13:00~13:30	13:30~14:00	14:00~14:30
4%	2%	4%	5%	5%	15%
14:30~15:00	15:00~15:30	15:30~16:00	16:00~16:30	16:30~17:00	17:00~17:15
8%	9%	8%	2%	2%	2%

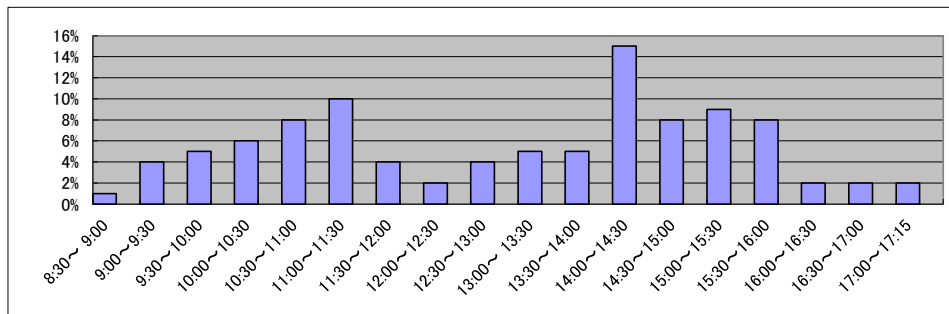

庁名	新潟地方務局上越支局
----	------------

平成22年	H22.1	H22.2	H22.3	H22.4	H22.5	H22.6	H22.7	H22.8	H22.9	H22.10	H22.11	H22.12	合計
登記事項証明書	5,005	5,716	6,485	5,327	4,921	5,804	5,336	4,960	5,228	5,395	5,366	5,365	64,908
うちオンライン	647	526	707	643	602	633	756	665	648	734	654	795	8,010
要約書(閲覧)	6,004	14,536	3,673	8,722	8,707	23,463	7,509	8,908	9,808	10,523	9,302	6,126	117,281
印鑑証明	821	930	1,639	992	959	1,107	1,002	1,028	1,029	1,033	1,080	1,066	12,686
うちオンライン	0	0	0	0	0	0	0	0	0	0	0	0	0
地図等の写しの交付	1,597	1,709	2,552	2,246	1,863	2,555	2,065	1,861	1,952	1,932	2,418	1,662	24,412
うちオンライン	0	5	5	0	6	0	6	6	2	2	5	6	43
地図等の閲覧	550	422	833	708	919	773	555	657	915	2,812	1,930	829	11,903
その他	12	7	0	3	1	1	1	0	3	0	1	1	30
うちオンライン	0	0	0	0	0	0	0	0	0	0	0	0	0
合計	13,989	23,320	15,182	17,998	17,370	33,703	16,468	17,414	18,935	21,695	20,097	15,049	231,220

平成23年	H23.1	H23.2	H23.3	H23.4	H23.5	H23.6	H23.7	H23.8	H23.9	H23.10	H23.11	H23.12	合計
登記事項証明書	4,971	6,407	5,370	4,854	5,125	5,578	4,590	5,726	5,470	4,531	5,463	4,794	62,879
うちオンライン	557	468	722	743	571	779	725	709	753	764	636	987	8,414
要約書(閲覧)	6,527	10,168	14,914	5,622	13,013	20,084	13,140	6,204	11,127	7,429	12,985	6,037	127,250
印鑑証明	793	1,018	1,575	851	874	1,097	930	896	1,228	1,108	1,193	1,114	12,677
うちオンライン	0	0	0	0	0	0	0	0	0	0	0	0	0
地図等の写しの交付	1,912	2,296	1,609	1,365	1,507	1,949	1,600	1,931	1,907	1,615	1,842	1,677	21,210
うちオンライン	12	6	44	9	14	4	21	13	12	14	17	22	188
地図等の閲覧	681	999	494	753	1,042	1,609	1,194	1,517	680	2,217	1,383	1,416	13,985
その他	0	0	2	1	1	1	0	3	2	0	1	2	13
うちオンライン	0	0	0	0	0	0	0	0	0	0	0	0	0
合計	14,884	20,888	23,964	13,446	21,562	30,318	21,454	16,277	20,414	16,900	22,867	15,040	238,014

平成24年	H24.1	H24.2	H24.3	H24.4	H24.5	H24.6	H24.7	H24.8	H24.9	H24.10	H24.11	H24.12	合計
登記事項証明書	4,757	5,204	4,942	5,099	5,317	5,250	6,083	6,894	6,320	5,934	5,566	4,544	65,910
うちオンライン	719	612	624	617	663	686	833	531	719	778	724	680	8,186
要約書(閲覧)	10,317	6,644	10,962	12,492	24,157	10,071	15,925	9,042	13,984	19,252	10,669	12,299	155,814
印鑑証明	818	1,021	1,526	1,011	1,074	1,142	1,056	1,153	1,116	1,195	1,209	1,192	13,513
うちオンライン	3	3	3	0	3	0	6	0	3	0	0	0	21
地図等の写しの交付	1,056	973	1,395	1,545	1,690	1,589	1,987	1,836	1,853	1,911	1,524	1,019	18,378
うちオンライン	7	14	12	12	9	13	15	9	7	11	6	8	123
地図等の閲覧	1,096	1,251	1,501	1,219	1,515	1,275	2,219	1,725	1,749	2,042	1,819	1,303	18,714
その他	0	1	1	0	0	2	1	1	3	0	2	0	11
うちオンライン	0	0	0	0	0	0	0	0	0	0	1	0	1
合計	18,044	15,094	20,327	21,366	33,753	19,329	27,271	20,651	25,025	30,334	20,789	20,357	272,340

平成25年	H25.1	H25.2	H25.3	H25.4	H25.5	H25.6	H25.7	H25.8	H25.9	H25.10	H25.11	H25.12	合計
登記事項証明書	5,695	5,998	4,941	7,117	5,897	5,726	6,210	5,773	6,356	6,776	5,864	6,138	72,491
うちオンライン	816	535	712	823	761	701	763	703	661	846	705	795	8,821
要約書(閲覧)	11,582	27,530	13,786	6,036	8,553	15,423	6,322	14,529	9,503	5,434	8,987	5,137	132,822
印鑑証明	875	1,205	1,555	1,207	1,138	1,100	1,089	985	1,184	1,203	1,241	1,201	13,983
うちオンライン	0	0	3	6	3	3	0	0	3	0	0	0	18
地図等の写しの交付	982	1,200	967	1,074	1,057	1,099	1,385	1,141	1,205	1,149	930	703	12,892
うちオンライン	5	5	8	27	23	16	19	40	9	32	12	11	207
地図等の閲覧	1,365	990	1,338	987	1,528	1,225	1,862	2,282	2,553	2,436	1,621	1,336	19,523
その他	2	0	2	0	1	0	1	4	1	2	1	0	14
うちオンライン	0	0	0	0	0	0	0	0	0	0	0	0	0
合計	20,501	36,923	22,589	16,421	18,174	24,573	16,869	24,714	20,802	17,000	18,644	14,515	251,725

平成26年	H26.1	H26.2	H26.3	H26.4	H26.5	H26.6	H26.7	H26.8	H26.9	H26.10	H26.11	H26.12	合計
登記事項証明書	6,137	5,965	5,793	5,704	5,424	5,414	6,957	6,815	5,949	5,774	4,824	4,624	69,380
うちオンライン	889	647	747	896	615	716	830	704	728	759	664	736	8,931
要約書(閲覧)	8,936	11,038	8,705	6,049	11,001	22,169	12,976	8,128	10,034	16,027	7,781	8,805	131,649
印鑑証明	979	1,062	1,598	910	942	1,110	1,085	1,002	1,264	1,041	939	1,047	12,979
うちオンライン	0	0	0	0	0	10	0	0	10	2	0	11	33
地図等の写しの交付	810	795	2,218	994	770	930	1,124	1,264	1,140	877	604	431	11,957
うちオンライン	10	11	21	23	13	12	23	20	25	15	11	13	197
地図等の閲覧	934	1,821	1,007	1,523	2,232	3,694	3,185	1,451	1,919	2,479	1,319	1,041	22,605
その他	0	2	1	4	1	2	0	0	1	0	2	1	14
うちオンライン	0	0	0	0	0	0	0	0	0	0	0	0	0
合計	17,796	20,683	19,322	15,184	20,370	33,319	25,327	18,660	20,307	26,198	15,469	15,949	248,584

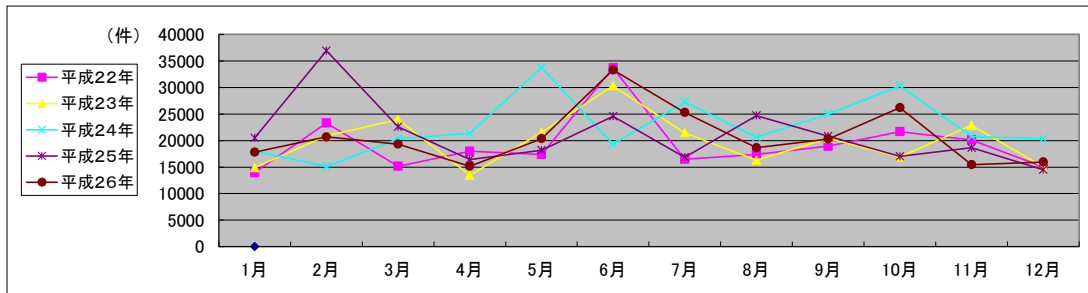

局名	新潟地方事務局
庁名	佐渡支局
登記所外証明書 発行請求機 設置場所	
備考	

国が実施した年度
包括的民間委託を実施した年度

1 従来の実施に要した経費

(単位:千円)

		平成22年度	平成23年度	平成24年度	平成25年度	平成26年度
人件費	常勤職員	8,071	0	0	0	0
	非常勤職員	0	0	0	0	0
	(うち登記所外)	(0)	(0)	(0)	(0)	(0)
物件費		0	0	0	0	0
委託費等	委託費	0	2,155	2,155	2,432	2,511
	成功報酬等	0	0	0	0	0
	旅費その他	0	0	0	0	0
計(a)		8,071	2,155	2,155	2,432	2,511
参考 値(b)	退職給付費用	847	0	0	0	0
	減価償却費	0	0	0	0	0
	間接部門費	343	0	0	0	0
(a)+(b)		9,261	2,155	2,155	2,432	2,511

2 従来の実施に要した人員

(単位:人)

	平成22年度	平成23年度	平成24年度	平成25年度	平成26年度
常勤職員	1.0	0.0	0.0	0.0	0.0
非常勤職員	0.0	0.0	0.0	0.0	0.0
(うち登記所外)	(0.0)	(0.0)	(0.0)	(0.0)	(0.0)
業務委託職員(民間)	0.0	2.6	2.4	2.9	2.9

3 従来の実施方法等(従来業務実施における取扱数量)

(1) 乙号事件数 次葉のとおり

(2) 郵送請求取受数

H26.1	H26.2	H26.3	H26.4	H26.5	H26.6	H26.7	H26.8	H26.9	H26.10	H26.11	H26.12	合計
18	17	17	17	15	9	23	14	16	19	17	10	192

(3) 印刷/複写/閲覧/付記の割合

	印刷	複写	閲覧	付記
登記事項証明書	82%	18%		
要約書(閲覧)	100%		0%	
印鑑証明	100%			
地図等の写しの交付	100%	0%		
地図等の閲覧	0%		100%	
その他	0%	0%	0%	0%

(4) 乙号事件数の曜日別動向

月	火	水	木	金
11%	25%	17%	15%	32%

(5) 登記情報及び地図情報の電子データによる提供数

	平成24年		平成25年		平成26年	
	登記	地図	登記	地図	登記	地図
件数	0	0	0	0	0	0
筆個数	0	0	0	0	0	0

(6) 請求書枚数の時間別動向

8:30~9:00	9:00~9:30	9:30~10:00	10:00~10:30	10:30~11:00	11:00~11:30
0%	13%	9%	11%	4%	2%
11:30~12:00	12:00~12:30	12:30~13:00	13:00~13:30	13:30~14:00	14:00~14:30
4%	5%	0%	6%	2%	13%
14:30~15:00	15:00~15:30	15:30~16:00	16:00~16:30	16:30~17:00	17:00~17:15
8%	11%	8%	4%	0%	0%

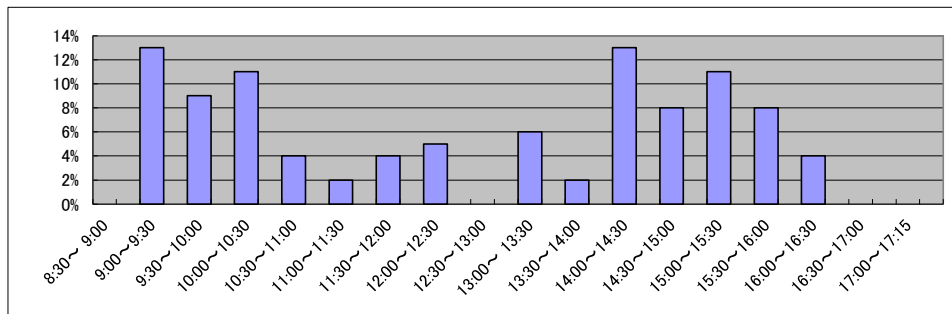

庁名	新潟地方事務局佐渡支局
----	-------------

平成22年	H22.1	H22.2	H22.3	H22.4	H22.5	H22.6	H22.7	H22.8	H22.9	H22.10	H22.11	H22.12	合計
登記事項証明書	1,837	1,215	1,516	1,222	863	1,238	1,167	1,240	1,216	1,150	1,107	1,101	14,872
うちオンライン	177	127	221	153	112	145	120	106	145	189	112	234	1,841
要約書(閲覧)	2,187	1,576	2,317	1,338	1,378	2,206	1,622	2,100	1,067	3,592	1,041	1,256	21,680
印鑑証明	225	183	367	245	186	227	200	161	221	198	211	224	2,648
うちオンライン	0	0	0	0	0	0	0	0	0	0	0	0	0
地図等の写しの交付	473	480	428	378	389	500	409	666	781	621	563	541	6,229
うちオンライン	0	0	0	0	0	0	0	0	0	0	0	23	23
地図等の閲覧	127	249	103	131	264	135	78	203	138	106	149	149	1,832
その他	1	1	3	2	12	2	1	1	2	1	1	2	29
うちオンライン	0	0	0	0	0	0	0	0	0	0	0	0	0
合計	4,850	3,704	4,734	3,316	3,092	4,308	3,477	4,371	3,425	5,668	3,072	3,273	47,290

平成23年	H23.1	H23.2	H23.3	H23.4	H23.5	H23.6	H23.7	H23.8	H23.9	H23.10	H23.11	H23.12	合計
登記事項証明書	969	995	1,490	830	926	1,575	992	1,214	1,038	937	1,161	1,184	13,311
うちオンライン	183	186	203	167	172	555	171	204	279	169	109	161	2,559
要約書(閲覧)	2,529	1,873	1,977	896	1,485	3,467	2,248	3,149	1,794	2,832	1,733	1,467	25,450
印鑑証明	193	222	313	181	167	239	197	181	254	175	214	222	2,558
うちオンライン	0	0	0	0	0	0	0	0	0	0	0	0	0
地図等の写しの交付	350	206	269	260	162	272	205	274	205	291	779	209	3,482
うちオンライン	0	3	5	2	2	7	11	5	8	15	10	10	78
地図等の閲覧	226	165	211	263	307	361	247	437	194	263	270	193	3,137
その他	2	2	2	2	3	3	3	2	1	2	2	1	25
うちオンライン	0	0	0	0	0	0	1	0	0	0	0	0	1
合計	4,269	3,463	4,262	2,432	3,050	5,917	3,892	5,257	3,486	4,500	4,159	3,276	47,963

平成24年	H24.1	H24.2	H24.3	H24.4	H24.5	H24.6	H24.7	H24.8	H24.9	H24.10	H24.11	H24.12	合計
登記事項証明書	1,153	1,450	1,332	1,038	1,007	1,144	1,389	1,293	1,464	1,523	1,180	1,365	15,338
うちオンライン	129	196	148	105	135	171	180	113	115	129	128	165	1,714
要約書(閲覧)	1,553	6,228	876	837	915	1,342	1,656	958	917	1,559	598	1,651	19,090
印鑑証明	187	233	336	179	247	275	271	214	253	229	254	256	2,934
うちオンライン	0	0	0	0	0	0	0	0	0	0	0	0	0
地図等の写しの交付	169	175	162	217	156	187	263	236	221	365	170	407	2,728
うちオンライン	7	6	6	3	7	2	19	4	1	16	5	13	89
地図等の閲覧	312	571	219	103	287	556	253	386	154	161	152	139	3,293
その他	6	2	1	1	2	1	1	2	1	1	1	3	22
うちオンライン	0	0	0	0	0	0	0	0	0	0	0	0	0
合計	3,380	8,659	2,926	2,375	2,614	3,505	3,833	3,089	3,010	3,838	2,355	3,821	43,405

平成25年	H25.1	H25.2	H25.3	H25.4	H25.5	H25.6	H25.7	H25.8	H25.9	H25.10	H25.11	H25.12	合計
登記事項証明書	1,251	1,463	1,490	1,593	1,346	1,424	1,354	1,063	1,248	1,220	1,140	1,611	16,203
うちオンライン	102	220	300	193	104	97	133	172	127	166	118	133	1,865
要約書(閲覧)	1,811	1,724	824	605	702	1,030	1,331	2,783	2,367	2,024	2,156	1,015	18,372
印鑑証明	186	226	296	219	233	303	220	173	222	260	223	252	2,813
うちオンライン	0	0	0	0	0	0	0	0	0	0	0	0	0
地図等の写しの交付	85	196	136	202	178	177	122	147	185	149	100	135	1,812
うちオンライン	3	7	25	8	8	1	3	22	40	7	10	5	139
地図等の閲覧	206	244	241	92	137	614	464	186	193	186	323	189	3,075
その他	5	1	3	3	0	0	0	1	0	0	0	0	13
うちオンライン	0	0	0	0	0	0	0	0	0	0	0	0	0
合計	3,544	3,854	2,990	2,714	2,596	3,548	3,491	4,353	4,215	3,839	3,942	3,202	42,288

平成26年	H26.1	H26.2	H26.3	H26.4	H26.5	H26.6	H26.7	H26.8	H26.9	H26.10	H26.11	H26.12	合計
登記事項証明書	1,143	1,436	1,232	1,422	1,379	1,096	1,114	1,246	1,240	1,181	1,215	1,306	15,010
うちオンライン	90	99	92	156	66	131	190	69	115	190	119	163	1,480
要約書(閲覧)	1,965	1,598	1,710	1,032	958	902	895	1,757	1,759	977	1,881	796	16,230
印鑑証明	205	261	347	310	305	216	230	157	262	235	185	224	2,937
うちオンライン	0	0	0	0	0	0	0	0	0	0	0	0	0
地図等の写しの交付	120	119	135	146	179	92	118	188	232	113	100	218	1,760
うちオンライン	9	6	4	5	4	7	10	3	3	9	3	21	84
地図等の閲覧	183	296	175	105	392	199	325	438	186	169	153	134	2,755
その他	2	0	0	0	0	1	0	0	0	0	0	2	5
うちオンライン	0	0	0	0	0	0	0	0	0	0	0	0	0
合計	3,618	3,710	3,599	3,015	3,213	2,506	2,682	3,786	3,679	2,675	3,534	2,680	38,697

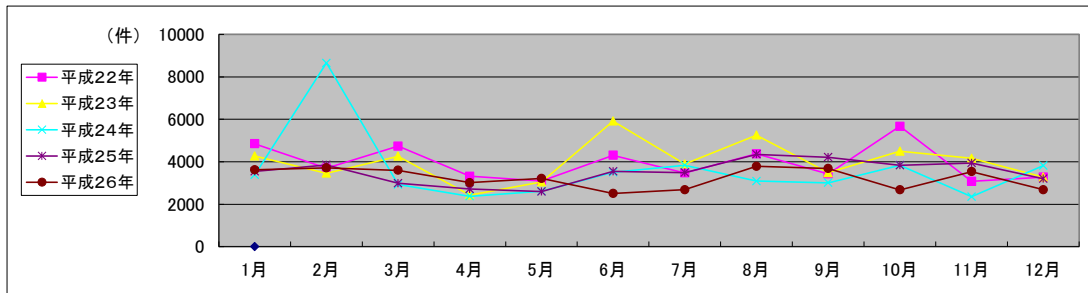

局名	新潟地方事務局
庁名	南魚沼支局
登記所外証明書 発行請求機 設置場所	
備考	

国が実施した年度
包括的民間委託を実施した年度

1 従来の実施に要した経費

(単位:千円)

			平成22年度	平成23年度	平成24年度	平成25年度	平成26年度
人件費	常勤職員		0	0	0	0	0
		非常勤職員	0	0	0	0	0
		(うち登記所外)	(0)	(0)	(0)	(0)	(0)
物件費			0	0	0	0	0
委託費等	委託費		12,035	6,318	6,318	7,131	7,362
		成功報酬等	0	0	0	0	0
		旅費その他	0	0	0	0	0
計(a)			12,035	6,318	6,318	7,131	7,362
参考 値(b)	退職給付費用		0	0	0	0	0
	減価償却費		0	0	0	0	0
間接部門費			0	0	0	0	0
(a)+(b)			12,035	6,318	6,318	7,131	7,362

2 従来の実施に要した人員

(単位:人)

	平成22年度	平成23年度	平成24年度	平成25年度	平成26年度
常勤職員	0.0	0.0	0.0	0.0	0.0
非常勤職員	0.0	0.0	0.0	0.0	0.0
(うち登記所外)	(0.0)	(0.0)	(0.0)	(0.0)	(0.0)
業務委託職員(民間)	3.8	3.8	4.0	3.6	3.6

3 従来の実施方法等(従来業務実施における取扱数量)

(1) 乙号事件数 次葉のとおり

(2) 郵送請求收受数

H26.1	H26.2	H26.3	H26.4	H26.5	H26.6	H26.7	H26.8	H26.9	H26.10	H26.11	H26.12	合計
30	20	28	23	22	37	27	31	32	31	31	24	336

(3) 印刷/複写/閲覧/付記の割合

	印刷	複写	閲覧	付記
登記事項証明書	100%	0%		
要約書(閲覧)	100%		0%	
印鑑証明	100%			
地図等の写しの交付	100%			
地図等の閲覧	100%		0%	
その他	100%	0%	0%	0%

(4) 乙号事件数の曜日別動向

月	火	水	木	金
23%	13%	21%	19%	24%

(5) 登記情報及び地図情報の電子データによる提供数

	平成24年		平成25年		平成26年	
	登記	地図	登記	地図	登記	地図
件数	9	64	10	100	7	126
筆個数	44,840		36,033		22,733	

(6) 請求書枚数の時間別動向

8:30~9:00	9:00~9:30	9:30~10:00	10:00~10:30	10:30~11:00	11:00~11:30
	2%	4%	8%	4%	13%
11:30~12:00	12:00~12:30	12:30~13:00	13:00~13:30	13:30~14:00	14:00~14:30
	1%	3%	3%	7%	8%
14:30~15:00	15:00~15:30	15:30~16:00	16:00~16:30	16:30~17:00	17:00~17:15
	5%	3%	4%	11%	8%

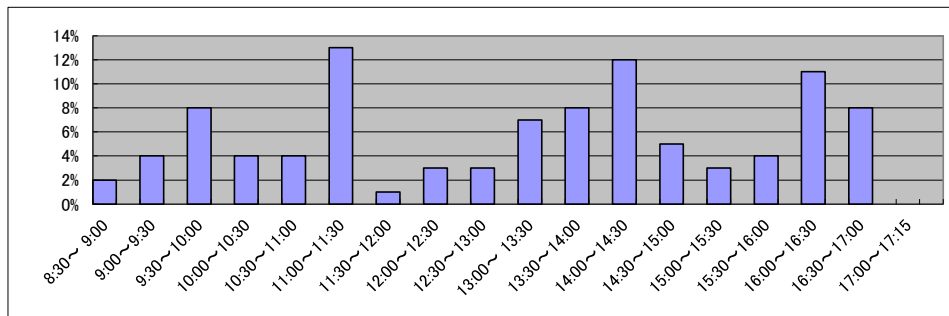

局 名	大阪法務局①全体 (不動産登記部門・法人登記部門・天王寺 出張所・堺支局・富田林支局・岸和田支 局)	登記所外証明書 発行請求機設置庁		

国が実施した年度
包括的民間委託を実施した年度

1 従来の実施に要した経費(単位:千円)

平成19年度民間委託実施庁:なし

			平成22年度	平成23年度	平成24年度	平成25年度	平成26年度
人件費	常勤職員		-	-	-	-	-
	非常勤職員		-	-	-	-	-
	(うち登記所外)		-	-	-	-	-
委託費等	委託費		-	-	-	-	-
計			0	0	0	0	0

平成20年度民間委託実施庁:不動産,法人

			平成22年度	平成23年度	平成24年度	平成25年度	平成26年度
人件費	常勤職員		0	0	0	0	0
	非常勤職員		0	0	0	0	0
	(うち登記所外)		(0)	(0)	(0)	(0)	(0)
委託費等	委託費		139,054	109,190	109,398	103,941	104,860
計			139,054	109,190	109,398	103,941	104,860

平成21年度民間委託実施庁:天王寺

			平成22年度	平成23年度	平成24年度	平成25年度	平成26年度
人件費	常勤職員		0	0	0	0	0
	非常勤職員		0	0	0	0	0
	(うち登記所外)		(0)	(0)	(0)	(0)	(0)
委託費等	委託費		32,490	48,413	48,373	40,462	40,820
計			32,490	48,413	48,373	40,462	40,820

平成22年度民間委託実施庁:堺,富田林,岸和田

			平成22年度	平成23年度	平成24年度	平成25年度	平成26年度
人件費	常勤職員		0	0	0	0	0
	非常勤職員		0	0	0	0	0
	(うち登記所外)		(0)	(0)	(0)	(0)	(0)
委託費等	委託費		89,875	89,949	89,798	73,446	74,096
計			89,875	89,949	89,798	73,446	74,096

平成23年度民間委託実施庁(新規分):なし

			平成22年度	平成23年度	平成24年度	平成25年度	平成26年度
人件費	常勤職員		-	-	-	-	-
	非常勤職員		-	-	-	-	-
	(うち登記所外)		-	-	-	-	-
委託費等	委託費		-	-	-	-	-
計			0	0	0	0	0

2 従来の実施に要した人員(単位:人)

平成19年度民間委託実施庁:なし

		平成22年度	平成23年度	平成24年度	平成25年度	平成26年度
常勤職員		-	-	-	-	-
非常勤職員		-	-	-	-	-
(うち登記所外)		-	-	-	-	-
業務委託職員(民間)		-	-	-	-	-

平成20年度民間委託実施庁:不動産,法人

		平成22年度	平成23年度	平成24年度	平成25年度	平成26年度
常勤職員		0.0	0.0	0.0	0.0	0.0
非常勤職員		0.0	0.0	0.0	0.0	0.0
(うち登記所外)		(0.0)	(0.0)	(0.0)	(0.0)	(0.0)
業務委託職員(民間)		45.2	39.2	32.7	43.6	46.3

平成21年度民間委託実施庁:天王寺

		平成22年度	平成23年度	平成24年度	平成25年度	平成26年度
常勤職員		0.0	0.0	0.0	0.0	0.0
非常勤職員		0.0	0.0	0.0	0.0	0.0
(うち登記所外)		(0.0)	(0.0)	(0.0)	(0.0)	(0.0)
業務委託職員(民間)		16.6	16.6	16.6	17.0	17.7

平成22年度民間委託実施庁:堺,富田林,岸和田

		平成22年度	平成23年度	平成24年度	平成25年度	平成26年度
常勤職員		0.0	0.0	0.0	0.0	0.0
非常勤職員		0.0	0.0	0.0	0.0	0.0
(うち登記所外)		(0.0)	(0.0)	(0.0)	(0.0)	(0.0)
業務委託職員(民間)		34.4	37.6	36.6	38.1	34.7

平成23年度民間委託実施庁(新規分):なし

		平成22年度	平成23年度	平成24年度	平成25年度	平成26年度
常勤職員		-	-	-	-	-
非常勤職員		-	-	-	-	-
(うち登記所外)		-	-	-	-	-
業務委託職員(民間)		-	-	-	-	-

局名	大阪法務局①
庁名	不動産登記部門
登記所外証明書 発行請求機 設置場所	
備考	

国が実施した年度
包括的民間委託を実施した年度

1 従来の実施に要した経費

(単位:千円)

			平成22年度	平成23年度	平成24年度	平成25年度	平成26年度
人件費	常勤職員		0	0	0	0	0
		非常勤職員	0	0	0	0	0
	(うち登記所外)		(0)	(0)	(0)	(0)	(0)
	物件費		0	0	0	0	0
委託費等	委託費		55,731	51,128	51,225	48,670	49,100
	成功報酬等		0	0	0	0	0
	旅費その他		0	0	0	0	0
計(a)		55,731	51,128	51,225	48,670	49,100	
参考 値(b)	退職給付費用		0	0	0	0	0
	減価償却費		0	0	0	0	0
	間接部門費		0	0	0	0	0
(a)+(b)			55,731	51,128	51,225	48,670	49,100

2 従来の実施に要した人員

(単位:人)

	平成22年度	平成23年度	平成24年度	平成25年度	平成26年度
常勤職員	0.0	0.0	0.0	0.0	0.0
非常勤職員	0.0	0.0	0.0	0.0	0.0
(うち登記所外)	(0.0)	(0.0)	(0.0)	(0.0)	(0.0)
業務委託職員(民間)	17.8	18.0	15.5	18.0	20.1

3 従来の実施方法等(従来業務実施における取扱数量)

(1) 乙号事件数 次葉のとおり

(2) 郵送請求受取数

H26.1	H26.2	H26.3	H26.4	H26.5	H26.6	H26.7	H26.8	H26.9	H26.10	H26.11	H26.12	合計
267	328	277	310	309	258	282	297	254	288	243	254	3,367

(3) 印刷/複写/閲覧/付記の割合

	印刷	複写	閲覧	付記
登記事項証明書	99%	1%		
要約書(閲覧)	67%		33%	
印鑑証明				
地図等の写しの交付	93%	7%		
地図等の閲覧	0%		0%	
その他	0%	0%	0%	0%

(4) 乙号事件数の曜日別動向

月	火	水	木	金
18%	22%	20%	20%	20%

(5) 登記情報及び地図情報の電子データによる提供数

	平成24年		平成25年		平成26年	
	登記	地図	登記	地図	登記	地図
件数	0	0	0	70	0	0
筆個数	0	0	0	0	0	0

(6) 請求書枚数の時間別動向

8:30~9:00	9:00~9:30	9:30~10:00	10:00~10:30	10:30~11:00	11:00~11:30
	7%	5%	6%	4%	6%
11:30~12:00	12:00~12:30	12:30~13:00	13:00~13:30	13:30~14:00	14:00~14:30
	7%	5%	6%	8%	4%
14:30~15:00	15:00~15:30	15:30~16:00	16:00~16:30	16:30~17:00	17:00~17:15
	2%	5%	6%	9%	6%

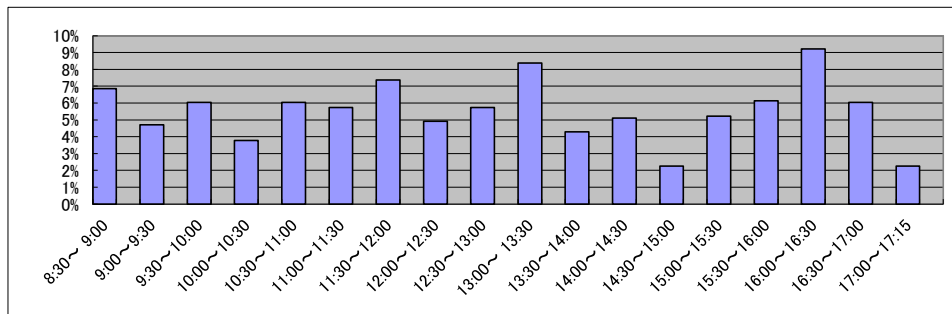

庁名	大阪法務局①不動産登記部門
----	---------------

平成22年	H22.1	H22.2	H22.3	H22.4	H22.5	H22.6	H22.7	H22.8	H22.9	H22.10	H22.11	H22.12	合計
登記事項証明書	43,823	43,388	49,828	51,475	38,207	44,360	43,716	43,620	41,924	46,697	43,775	39,640	530,453
うちオンライン	15,050	14,847	19,721	20,118	15,032	16,214	18,592	18,572	17,995	20,324	18,570	17,125	212,160
要約書(閲覧)	27,264	19,450	18,163	15,396	18,126	15,320	21,973	16,545	19,432	15,774	13,698	19,283	220,424
印鑑証明	0	0	0	0	0	0	0	0	0	0	0	0	0
うちオンライン	0	0	0	0	0	0	0	0	0	0	0	0	0
地図等の写しの交付	5,482	5,364	5,322	5,161	4,828	6,696	5,110	4,960	5,592	5,300	5,076	4,891	63,782
うちオンライン	10	14	44	12	7	19	5	17	17	18	10	18	191
地図等の閲覧	879	778	1,114	910	671	1,010	678	663	916	738	859	779	9,995
その他	0	0	1	1	1	0	0	1	0	0	3	0	7
うちオンライン	0	0	0	0	0	0	0	0	0	0	0	0	0
合計	77,448	68,980	74,428	72,943	61,833	67,386	71,477	65,789	67,864	68,509	63,411	64,593	824,661

平成23年	H23.1	H23.2	H23.3	H23.4	H23.5	H23.6	H23.7	H23.8	H23.9	H23.10	H23.11	H23.12	合計
登記事項証明書	44,817	45,205	53,519	44,568	47,737	44,843	43,178	48,414	40,040	43,797	45,845	44,102	546,065
うちオンライン	19,791	16,804	19,350	19,433	17,565	16,550	16,194	20,628	14,378	17,550	19,380	19,058	216,681
要約書(閲覧)	17,288	32,204	16,678	16,837	22,688	24,973	28,224	20,720	22,926	25,606	21,187	24,624	273,955
印鑑証明	0	0	0	0	0	0	0	0	0	0	0	0	0
うちオンライン	0	0	0	0	0	0	0	0	0	0	0	0	0
地図等の写しの交付	4,846	4,844	5,069	4,430	5,209	5,952	5,458	6,545	5,890	5,251	5,793	5,365	64,652
うちオンライン	25	51	100	100	132	171	333	218	424	316	280	406	2,556
地図等の閲覧	582	668	507	460	1,821	2,849	511	567	316	325	504	343	9,453
その他	0	0	0	3	3	6	0	0	2	1	2	0	17
うちオンライン	0	0	0	0	0	0	0	0	0	0	0	0	0
合計	67,533	82,921	75,773	66,298	77,458	78,623	77,371	76,246	69,174	74,980	73,331	74,434	894,142

平成24年	H24.1	H24.2	H24.3	H24.4	H24.5	H24.6	H24.7	H24.8	H24.9	H24.10	H24.11	H24.12	合計
登記事項証明書	52,083	51,673	47,716	47,060	46,670	44,454	48,993	49,545	45,499	54,264	47,282	43,753	578,992
うちオンライン	26,089	20,266	20,075	20,211	17,313	17,962	19,832	18,724	16,765	21,776	17,589	18,104	234,706
要約書(閲覧)	21,680	40,732	12,717	30,286	22,499	59,974	28,075	30,626	25,039	45,731	31,224	44,684	393,267
印鑑証明	0	0	0	0	0	0	0	0	0	0	0	0	0
うちオンライン	0	0	0	0	0	0	0	0	0	0	0	0	0
地図等の写しの交付	6,081	6,423	6,032	6,176	6,974	7,175	9,428	8,193	9,627	8,483	9,034	8,668	92,294
うちオンライン	732	537	699	587	707	690	740	865	736	819	902	777	8,791
地図等の閲覧	370	382	366	414	311	402	444	242	247	331	267	140	3,916
その他	0	0	0	4	0	0	1	1	0	0	0	0	6
うちオンライン	0	0	0	0	0	0	0	0	0	0	0	0	0
合計	80,214	99,210	66,831	83,940	76,454	112,005	86,941	88,607	80,412	108,809	87,807	97,245	1,068,475

平成25年	H25.1	H25.2	H25.3	H25.4	H25.5	H25.6	H25.7	H25.8	H25.9	H25.10	H25.11	H25.12	合計
登記事項証明書	44,152	48,135	46,795	54,312	46,864	43,906	51,072	46,994	46,337	53,329	47,680	46,669	576,245
うちオンライン	19,364	16,410	16,570	22,811	17,268	16,530	21,290	19,976	18,533	22,273	18,599	17,790	227,414
要約書(閲覧)	44,912	50,083	17,868	26,646	67,401	55,084	25,352	26,572	30,788	33,876	20,009	33,678	432,269
印鑑証明	0	0	0	0	0	0	0	0	0	0	0	0	0
うちオンライン	0	0	0	0	0	0	0	0	0	0	0	0	0
地図等の写しの交付	6,306	7,095	9,565	9,078	7,651	7,966	7,694	8,079	7,603	9,339	7,670	7,589	95,635
うちオンライン	689	650	810	922	1,002	1,032	1,024	970	1,134	783	685	732	10,433
地図等の閲覧	578	162	161	180	150	509	94	162	198	1,270	1,521	150	5,135
その他	0	0	2	0	0	0	3	1	0	2	1	1	10
うちオンライン	0	0	0	0	0	0	0	0	0	0	0	0	0
合計	95,948	105,475	74,391	90,216	122,066	107,465	84,215	81,808	84,926	97,816	76,881	88,087	1,109,294

平成26年	H26.1	H26.2	H26.3	H26.4	H26.5	H26.6	H26.7	H26.8	H26.9	H26.10	H26.11	H26.12	合計
登記事項証明書	49,653	50,950	48,563	53,363	51,014	47,216	50,060	43,743	46,005	53,850	39,530	43,011	576,958
うちオンライン	19,394	21,387	19,745	24,263	22,286	19,244	20,862	18,642	17,194	25,577	16,215	19,069	243,878
要約書(閲覧)	39,126	30,679	27,053	30,238	38,191	40,718	57,383	40,759	21,304	62,211	14,177	78,050	479,889
印鑑証明	0	0	0	0	0	0	0	0	0	0	0	0	0
うちオンライン	0	0	0	0	0	0	0	0	0	0	0	0	0
地図等の写しの交付	8,120	8,182	7,185	7,768	8,635	8,068	9,236	9,101	8,953	8,768	7,000	7,677	98,693
うちオンライン	763	772	619	864	791	838	887	683	782	758	645	573	8,975
地図等の閲覧	94	131	142	131	172	82	316	98	150	77	57	76	1,526
その他	2	2	0	0	1	1	0	0	4	5	1	1	17
うちオンライン	0	0	0	0	0	0	0	0	0	0	0	0	0
合計	96,995	89,944	82,943	91,500	98,013	96,085	116,995	93,701	76,416	124,911	60,765	128,815	1,157,083

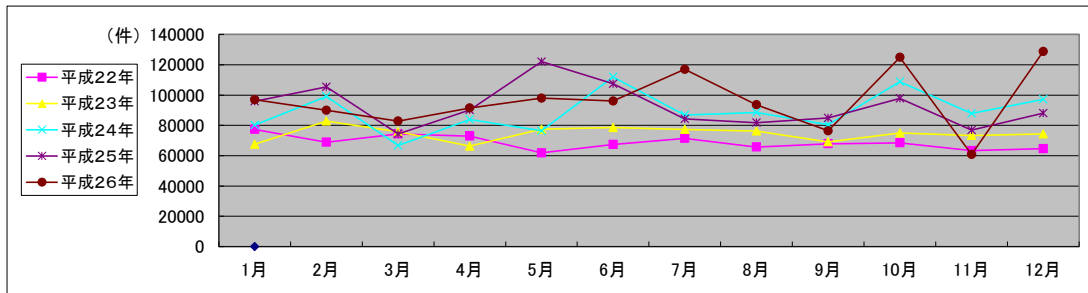

局名	大阪法務局①
庁名	法人登記部門
登記所外証明書 発行請求機 設置場所	
備考	

国が実施した年度
包括的民間委託を実施した年度

1 従来の実施に要した経費

(単位:千円)

			平成22年度	平成23年度	平成24年度	平成25年度	平成26年度
人件費	常勤職員		0	0	0	0	0
	非常勤職員		0	0	0	0	0
	(うち登記所外)		(0)	(0)	(0)	(0)	(0)
物件費			0	0	0	0	0
委託費等	委託費		83,323	58,062	58,173	55,271	55,760
	成功報酬等		0	0	0	0	0
	旅費その他		0	0	0	0	0
計(a)			83,323	58,062	58,173	55,271	55,760
参考 値(b)	退職給付費用		0	0	0	0	0
	減価償却費		0	0	0	0	0
間接部門費			0	0	0	0	0
(a)+(b)			83,323	58,062	58,173	55,271	55,760

2 従来の実施に要した人員

(単位:人)

	平成22年度	平成23年度	平成24年度	平成25年度	平成26年度
常勤職員	0.0	0.0	0.0	0.0	0.0
非常勤職員	0.0	0.0	0.0	0.0	0.0
(うち登記所外)	(0.0)	(0.0)	(0.0)	(0.0)	(0.0)
業務委託職員(民間)	27.4	21.2	17.2	25.6	26.2

3 従来の実施方法等(従来業務実施における取扱数量)

(1) 乙号事件数 次葉のとおり

(2) 郵送請求受取数

H26.1	H26.2	H26.3	H26.4	H26.5	H26.6	H26.7	H26.8	H26.9	H26.10	H26.11	H26.12	合計
880	936	870	909	948	969	945	898	907	921	868	842	10,893

(3) 印刷/複写/閲覧/付記の割合

	印刷	複写	閲覧	付記
登記事項証明書	98%	2%		
要約書(閲覧)	33%		67%	
印鑑証明	100%			
地図等の写しの交付				
地図等の閲覧				
その他	100%	0%	0%	0%

(4) 乙号事件数の曜日別動向

月	火	水	木	金
17%	20%	20%	20%	22%

(5) 登記情報及び地図情報の電子データによる提供数

	平成24年		平成25年		平成26年	
	登記	地図	登記	地図	登記	地図
件数	0	0	0	0	0	0
筆個数	0	0	0	0	0	0

(6) 請求書枚数の時間別動向

8:30~9:00	9:00~9:30	9:30~10:00	10:00~10:30	10:30~11:00	11:00~11:30
	3%	3%	6%	6%	6%
11:30~12:00	12:00~12:30	12:30~13:00	13:00~13:30	13:30~14:00	14:00~14:30
6%	5%	6%	6%	8%	9%
14:30~15:00	15:00~15:30	15:30~16:00	16:00~16:30	16:30~17:00	17:00~17:15
9%	7%	7%	4%	4%	1%

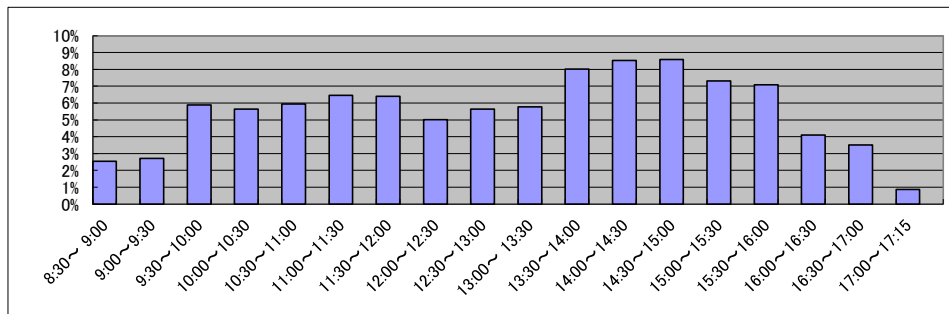

庁名 大阪法務局①法人登記部門

平成22年	H22.1	H22.2	H22.3	H22.4	H22.5	H22.6	H22.7	H22.8	H22.9	H22.10	H22.11	H22.12	合計
登記事項証明書	76,918	80,164	95,093	81,174	70,462	89,745	90,458	70,125	77,926	73,617	74,308	73,252	953,242
うちオンライン	19,070	18,889	24,810	23,139	19,952	29,418	30,410	21,455	25,714	21,918	20,848	22,801	278,424
要約書(閲覧)	386	360	324	370	462	465	509	303	375	429	537	225	4,745
印鑑証明	42,876	43,046	52,452	40,701	34,215	41,994	42,489	35,935	39,263	37,536	40,336	38,190	489,033
うちオンライン	1,417	1,286	1,806	1,116	1,261	1,070	1,770	1,823	1,965	1,823	1,572	2,097	19,006
地図等の写しの交付	0	0	0	0	0	0	0	0	0	0	0	0	0
うちオンライン	0	0	0	0	0	0	0	0	0	0	0	0	0
地図等の閲覧	0	0	0	0	0	0	0	0	0	0	0	0	0
その他	74	71	112	67	47	271	66	45	80	53	40	133	1,059
うちオンライン	2	3	6	10	5	4	6	1	3	5	3	0	48
合計	120,254	123,641	147,981	122,312	105,186	132,475	133,522	106,408	117,644	111,635	115,221	111,800	1,448,079

平成23年	H23.1	H23.2	H23.3	H23.4	H23.5	H23.6	H23.7	H23.8	H23.9	H23.10	H23.11	H23.12	合計
登記事項証明書	68,603	76,383	90,039	73,071	63,369	84,936	77,653	66,996	70,711	69,177	66,376	66,129	873,443
うちオンライン	19,491	22,180	28,878	24,867	20,715	29,567	25,168	21,690	22,692	23,886	21,154	22,007	282,295
要約書(閲覧)	304	518	452	420	392	556	366	309	439	439	408	318	4,921
印鑑証明	40,895	41,121	49,475	35,096	31,173	40,006	38,910	33,129	39,628	35,707	35,532	36,580	457,252
うちオンライン	2,275	2,131	2,421	1,213	1,559	2,330	1,348	1,602	2,235	2,113	1,842	2,643	23,712
地図等の写しの交付	0	0	0	0	0	0	0	0	0	0	0	0	0
うちオンライン	0	0	0	0	0	0	0	0	0	0	0	0	0
地図等の閲覧	0	0	0	0	0	0	0	0	0	0	0	0	0
その他	264	66	59	28	40	410	53	51	54	62	50	65	1,202
うちオンライン	1	2	3	0	3	4	4	4	8	8	6	4	47
合計	110,066	118,088	140,025	108,615	94,974	125,908	116,982	100,485	110,832	105,385	102,366	103,092	1,336,818

平成24年	H24.1	H24.2	H24.3	H24.4	H24.5	H24.6	H24.7	H24.8	H24.9	H24.10	H24.11	H24.12	合計
登記事項証明書	64,944	70,658	80,614	77,170	66,769	71,750	78,653	63,355	65,479	70,337	66,443	63,159	839,331
うちオンライン	18,879	22,797	28,854	29,986	19,805	24,469	26,853	19,519	24,171	23,343	22,491	21,029	282,196
要約書(閲覧)	316	474	322	295	261	361	273	266	284	324	397	226	3,799
印鑑証明	37,349	41,545	47,493	36,572	33,962	36,626	40,354	33,421	36,593	37,218	37,589	35,174	453,896
うちオンライン	2,264	2,445	3,149	1,973	1,819	2,874	3,487	3,066	3,557	3,138	3,825	3,460	35,057
地図等の写しの交付	0	0	0	0	0	0	0	0	0	0	0	0	0
うちオンライン	0	0	0	0	0	0	0	0	0	0	0	0	0
地図等の閲覧	0	0	0	0	0	0	0	0	0	0	0	0	0
その他	272	73	67	62	51	473	67	65	59	64	41	59	1,353
うちオンライン	3	8	5	7	5	3	3	6	6	6	4	2	58
合計	102,881	112,750	128,496	114,099	101,043	109,210	119,347	97,107	102,415	107,943	104,470	98,618	1,298,379

平成25年	H25.1	H25.2	H25.3	H25.4	H25.5	H25.6	H25.7	H25.8	H25.9	H25.10	H25.11	H25.12	合計
登記事項証明書	66,069	67,556	77,348	80,444	65,904	70,957	79,124	58,994	64,859	66,948	65,810	59,380	823,393
うちオンライン	22,213	21,421	24,519	29,624	21,763	26,279	26,149	20,387	22,363	22,500	23,457	20,848	281,523
要約書(閲覧)	257	386	368	488	355	282	345	283	343	428	398	275	4,208
印鑑証明	37,754	37,327	46,375	38,154	33,809	35,204	40,457	31,401	35,442	36,771	34,570	33,212	440,476
うちオンライン	3,273	2,942	4,687	2,333	2,152	3,374	3,917	2,977	2,963	3,259	3,020	2,828	37,725
地図等の写しの交付	0	0	0	0	0	0	0	0	0	0	0	0	0
うちオンライン	0	0	0	0	0	0	0	0	0	0	0	0	0
地図等の閲覧	0	0	0	0	0	0	0	0	0	0	0	0	0
その他	41	259	44	55	53	476	56	45	56	48	32	27	1,192
うちオンライン	0	1	6	3	5	7	5	2	4	6	4	3	46
合計	104,121	105,528	124,135	119,141	100,121	106,919	119,982	90,723	100,700	104,195	100,810	92,894	1,269,269

平成26年	H26.1	H26.2	H26.3	H26.4	H26.5	H26.6	H26.7	H26.8	H26.9	H26.10	H26.11	H26.12	合計
登記事項証明書	64,760	65,396	75,462	70,844	62,811	69,454	78,643	59,891	66,957	71,066	60,380	63,572	809,236
うちオンライン	22,669	25,332	29,772	29,704	21,891	27,383	31,802	25,077	26,990	28,354	25,664	25,956	320,594
要約書(閲覧)	327	335	357	284	336	427	264	181	477	329	299	603	4,219
印鑑証明	40,825	41,517	48,840	41,497	32,520	45,672	41,515	37,267	42,526	46,391	37,368	43,448	499,386
うちオンライン	7,287	9,574	7,974	10,258	3,865	13,005	6,856	11,230	10,076	14,026	9,581	12,681	116,413
地図等の写しの交付	0	0	0	0	0	0	0	0	0	0	0	0	0
うちオンライン	0	0	0	0	0	0	0	0	0	0	0	0	0
地図等の閲覧	0	0	0	0	0	0	0	0	0	0	0	0	0
その他	38	266	28	22	35	436	62	71	59	47	49	63	1,176
うちオンライン	1	4	3	1	3	5	11	13	3	4	13	6	67
合計	105,950	107,514	124,687	112,647	95,702	115,989	120,484	97,410	110,019	117,833	98,096	107,686	1,314,017

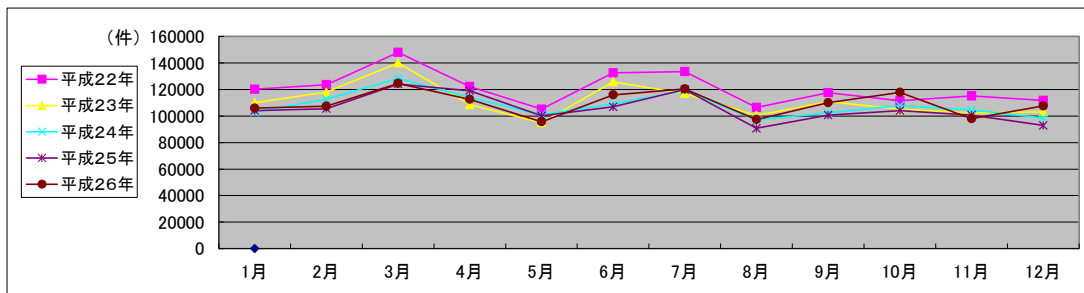

局名	大阪法務局①
庁名	天王寺出張所
登記所外証明書 発行請求機 設置場所	
備考	

国が実施した年度
包括的民間委託を実施した年度

1 従来の実施に要した経費

(単位:千円)

			平成22年度	平成23年度	平成24年度	平成25年度	平成26年度
人件費	常勤職員		0	0	0	0	0
	非常勤職員 (うち登記所外)		0 (0)	0 (0)	0 (0)	0 (0)	0 (0)
物件費			0	0	0	0	0
委託費等	委託費		32,490	48,413	48,373	40,462	40,820
	成功報酬等		0	0	0	0	0
	旅費その他		0	0	0	0	0
計(a)			32,490	48,413	48,373	40,462	40,820
参考 値(b)	退職給付費用		0	0	0	0	0
	減価償却費 間接部門費		0	0	0	0	0
(a)+(b)			32,490	48,413	48,373	40,462	40,820

2 従来の実施に要した人員

(単位:人)

	平成22年度	平成23年度	平成24年度	平成25年度	平成26年度
常勤職員	0.0	0.0	0.0	0.0	0.0
非常勤職員 (うち登記所外)	0.0 (0.0)	0.0 (0.0)	0.0 (0.0)	0.0 (0.0)	0.0 (0.0)
業務委託職員(民間)	16.6	16.6	16.6	17.0	17.7

3 従来の実施方法等(従来業務実施における取扱数量)

(1) 乙号事件数 次葉のとおり

(2) 郵送請求取受数

H26.1	H26.2	H26.3	H26.4	H26.5	H26.6	H26.7	H26.8	H26.9	H26.10	H26.11	H26.12	合計
359	401	317	369	352	325	314	301	271	338	323	297	3,967

(3) 印刷/複写/閲覧/付記の割合

	印刷	複写	閲覧	付記
登記事項証明書	93%	7%		
要約書(閲覧)	96%		4%	
印鑑証明	100%			
地図等の写しの交付	100%	0%		
地図等の閲覧	100%		0%	
その他	0%	0%	0%	0%

(4) 乙号事件数の曜日別動向

月	火	水	木	金
20%	18%	20%	22%	19%

(5) 登記情報及び地図情報の電子データによる提供数

	平成24年		平成25年		平成26年	
	登記	地図	登記	地図	登記	地図
件数	0	79	1	48	0	0
筆個数	0		25,569		0	

(6) 請求書枚数の時間別動向

8:30~9:00	9:00~9:30	9:30~10:00	10:00~10:30	10:30~11:00	11:00~11:30
	2%	5%	17%	4%	5%
11:30~12:00					6%
	5%	5%	5%	5%	4%
14:30~15:00					6%
	8%	7%	5%	6%	4%
					0%

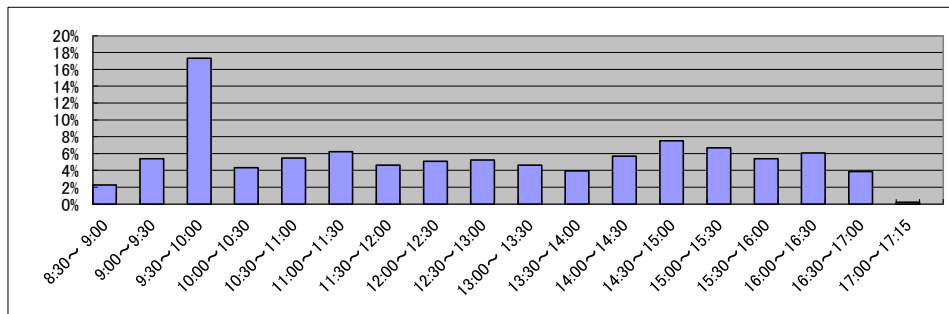

庁名 大阪法務局①天王寺出張所

平成22年	H22.1	H22.2	H22.3	H22.4	H22.5	H22.6	H22.7	H22.8	H22.9	H22.10	H22.11	H22.12	合計
登記事項証明書	25,400	29,334	32,234	32,242	28,922	33,694	27,475	25,548	26,240	26,331	26,729	24,852	339,001
うちオンライン	4,426	5,402	5,891	6,421	4,385	5,452	5,322	4,851	4,506	5,953	5,205	5,657	63,471
要約書(閲覧)	22,546	17,079	17,562	20,261	10,556	16,257	8,396	22,815	17,373	45,460	34,295	17,804	250,404
印鑑証明	3,435	3,767	4,798	3,576	3,246	4,213	3,616	3,265	3,766	3,151	3,833	3,536	44,202
うちオンライン	0	0	2	0	0	115	2	0	1	0	1	2	123
地図等の写しの交付	6,641	6,849	7,788	6,868	6,609	8,051	7,311	6,786	7,779	6,975	7,938	6,503	86,098
うちオンライン	17	19	11	8	12	23	14	5	9	17	18	4	157
地図等の閲覧	1,590	1,653	2,073	1,749	1,406	1,434	1,422	1,323	1,567	1,585	1,752	1,291	18,845
その他	2	2	6	2	4	2	6	2	12	5	4	6	53
うちオンライン	0	0	1	0	0	0	0	0	1	0	0	0	3
合計	59,614	58,684	64,461	64,698	50,743	63,651	48,226	59,739	56,737	83,507	74,551	53,992	738,603

平成23年	H23.1	H23.2	H23.3	H23.4	H23.5	H23.6	H23.7	H23.8	H23.9	H23.10	H23.11	H23.12	合計
登記事項証明書	24,352	25,821	30,631	27,729	25,554	28,941	24,737	27,194	24,145	25,109	25,631	25,045	314,889
うちオンライン	5,557	4,782	6,231	6,743	5,060	5,490	5,232	6,224	5,175	5,732	5,800	6,148	68,174
要約書(閲覧)	34,551	19,424	18,445	21,997	25,221	29,630	21,526	32,150	26,461	34,146	67,111	4,255	334,917
印鑑証明	3,405	3,906	5,071	3,078	3,270	4,011	3,370	3,592	3,863	3,871	3,669	3,665	44,771
うちオンライン	0	0	2	0	3	2	0	1	0	5	0	0	13
地図等の写しの交付	6,420	7,094	7,327	6,760	5,764	7,223	5,863	6,494	5,806	5,938	5,629	5,267	75,585
うちオンライン	18	14	12	30	72	145	130	104	160	128	124	149	1,086
地図等の閲覧	1,310	1,357	1,504	1,257	1,082	1,227	896	1,117	945	979	937	836	13,447
その他	6	15	8	2	6	15	8	10	8	4	4	14	100
うちオンライン	0	0	0	0	1	0	0	0	0	0	0	1	2
合計	70,044	57,617	62,986	60,823	60,897	71,047	56,400	70,557	61,228	70,047	102,981	39,082	783,709

平成24年	H24.1	H24.2	H24.3	H24.4	H24.5	H24.6	H24.7	H24.8	H24.9	H24.10	H24.11	H24.12	合計
登記事項証明書	24,363	30,760	28,248	27,544	27,458	30,754	28,142	26,338	25,115	29,837	27,909	23,738	330,206
うちオンライン	7,637	6,823	7,228	6,861	6,280	6,117	6,725	6,559	6,319	7,731	6,513	5,904	80,697
要約書(閲覧)	45,600	23,497	33,831	23,541	54,727	48,228	56,606	42,699	39,639	125,602	65,382	4,829	564,181
印鑑証明	3,687	4,451	5,121	3,518	4,317	4,178	4,322	3,777	4,611	4,413	4,121	4,262	50,778
うちオンライン	18	0	2	6	0	1	3	1	0	0	4	0	35
地図等の写しの交付	5,177	6,272	5,286	4,795	5,602	4,898	6,721	6,062	4,581	6,733	5,243	4,252	65,622
うちオンライン	135	381	208	236	258	285	237	326	256	272	308	217	3,119
地図等の閲覧	656	777	636	731	706	728	610	858	2,077	857	3,291	1,034	12,961
その他	1	3	9	9	8	4	3	5	8	2	2	1	55
うちオンライン	0	0	0	0	0	0	0	0	0	0	2	0	2
合計	79,484	65,760	73,131	60,138	92,818	88,790	96,404	79,739	76,031	167,444	105,948	38,116	1,023,803

平成25年	H25.1	H25.2	H25.3	H25.4	H25.5	H25.6	H25.7	H25.8	H25.9	H25.10	H25.11	H25.12	合計
登記事項証明書	25,288	29,237	31,793	31,964	31,233	30,060	49,249	28,636	25,199	29,113	26,350	24,611	362,733
うちオンライン	5,940	5,792	6,989	8,103	7,445	6,529	7,246	5,866	5,999	7,344	6,941	7,003	81,197
要約書(閲覧)	69,258	33,911	41,929	41,523	69,227	38,336	51,133	44,635	32,869	79,942	25,761	28,996	557,520
印鑑証明	4,095	4,621	5,723	4,184	4,686	4,346	4,654	4,023	5,081	4,866	4,465	4,570	55,314
うちオンライン	2	5	2	0	0	5	0	0	3	2	2	6	27
地図等の写しの交付	4,809	5,618	6,425	5,680	5,463	5,263	6,236	5,276	4,049	4,412	4,914	3,865	62,010
うちオンライン	248	310	291	337	409	305	446	403	303	419	415	402	4,288
地図等の閲覧	479	524	610	356	609	425	757	521	412	2,420	1,080	434	8,627
その他	4	7	3	2	4	2	2	3	2	3	2	6	40
うちオンライン	0	0	1	1	0	0	0	0	1	0	0	0	3
合計	103,933	73,918	86,483	83,709	111,222	78,432	112,031	83,094	67,612	120,756	62,572	62,482	1,046,244

平成26年	H26.1	H26.2	H26.3	H26.4	H26.5	H26.6	H26.7	H26.8	H26.9	H26.10	H26.11	H26.12	合計
登記事項証明書	24,943	25,139	27,743	26,198	25,337	26,498	25,630	23,577	24,889	27,518	23,555	23,805	304,832
うちオンライン	6,271	6,217	7,735	7,662	6,638	6,971	7,695	6,172	6,496	7,445	5,793	6,291	81,386
要約書(閲覧)	62,854	25,123	68,484	47,053	63,939	23,749	87,696	44,459	13,334	61,305	1,506	48,640	548,142
印鑑証明	4,353	4,738	6,064	4,249	4,272	4,896	4,913	3,895	5,049	4,888	4,329	4,894	56,540
うちオンライン	0	5	1	1	1	4	4	3	47	20	38	32	156
地図等の写しの交付	4,150	3,527	4,387	3,772	4,041	4,578	3,906	4,246	3,963	4,051	3,336	3,858	47,815
うちオンライン	338	359	329	394	369	343	401	285	384	403	352	376	4,333
地図等の閲覧	355	306	431	313	322	490	503	378	385	338	265	292	4,378
その他	189	5	5	3	6	5	2	4	6	4	6	3	238
うちオンライン	0	0	0	0	0	0	0	2	0	0	1	0	3
合計	96,844	58,838	107,114	81,588	97,917	60,216	122,650	76,559	47,626	98,104	32,997	81,492	961,945

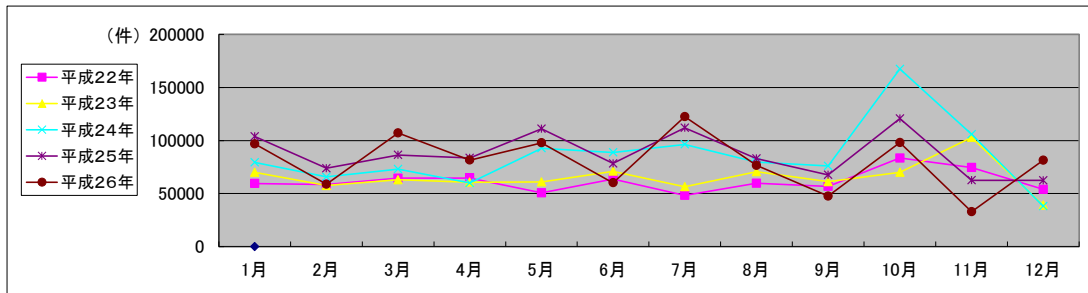

局名	大阪法務局①
庁名	堺支局
登記所外証明書 発行請求機 設置場所	
備考	

国が実施した年度
包括的民間委託を実施した年度

1 従来の実施に要した経費

(単位:千円)

			平成22年度	平成23年度	平成24年度	平成25年度	平成26年度
人件費	常勤職員		0	0	0	0	0
	非常勤職員 (うち登記所外)		0 (0)	0 (0)	0 (0)	0 (0)	0 (0)
物件費			0	0	0	0	0
委託費等	委託費		48,335	46,339	46,261	37,837	38,172
	成功報酬等		0	0	0	0	0
	旅費その他		0	0	0	0	0
計(a)			48,335	46,339	46,261	37,837	38,172
参考 値(b)	退職給付費用		0	0	0	0	0
	減価償却費		0	0	0	0	0
間接部門費			0	0	0	0	0
(a)+(b)			48,335	46,339	46,261	37,837	38,172

2 従来の実施に要した人員

(単位:人)

	平成22年度	平成23年度	平成24年度	平成25年度	平成26年度
常勤職員	0.0	0.0	0.0	0.0	0.0
非常勤職員 (うち登記所外)	0.0 (0.0)	0.0 (0.0)	0.0 (0.0)	0.0 (0.0)	0.0 (0.0)
業務委託職員(民間)	15.1	17.5	16.1	15.7	15.6

3 従来の実施方法等(従来業務実施における取扱数量)

(1) 乙号事件数 次葉のとおり

(2) 郵送請求取受数

H26.1	H26.2	H26.3	H26.4	H26.5	H26.6	H26.7	H26.8	H26.9	H26.10	H26.11	H26.12	合計
298	386	352	366	357	384	386	419	336	391	328	353	4,356

(3) 印刷/複写/閲覧/付記の割合

	印刷	複写	閲覧	付記
登記事項証明書	96%	4%		
要約書(閲覧)	98%		2%	
印鑑証明	100%			
地図等の写しの交付	100%	0%		
地図等の閲覧	100%		0%	
その他	100%	0%	0%	0%

(4) 乙号事件数の曜日別動向

月	火	水	木	金
24%	20%	13%	20%	23%

(5) 登記情報及び地図情報の電子データによる提供数

	平成24年		平成25年		平成26年	
	登記	地図	登記	地図	登記	地図
件数	0	0	0	0	5	0
筆個数	0	0	0	0	393.323	0

(6) 請求書枚数の時間別動向

8:30~9:00	9:00~9:30	9:30~10:00	10:00~10:30	10:30~11:00	11:00~11:30
	4%	5%	5%	7%	7%
11:30~12:00	12:00~12:30	12:30~13:00	13:00~13:30	13:30~14:00	14:00~14:30
	6%	4%	5%	7%	8%
14:30~15:00	15:00~15:30	15:30~16:00	16:00~16:30	16:30~17:00	17:00~17:15
	10%	7%	8%	4%	0%

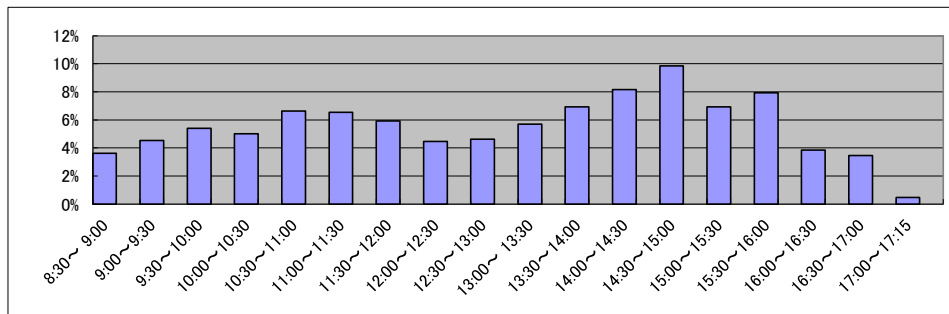

局名	大阪法務局①
庁名	富田林支局
登記所外証明書 発行請求機 設置場所	
備考	

国が実施した年度
包括的民間委託を実施した年度

1 従来の実施に要した経費

(単位:千円)

			平成22年度	平成23年度	平成24年度	平成25年度	平成26年度
人件費	常勤職員		0	0	0	0	0
	非常勤職員 (うち登記所外)		0 (0)	0 (0)	0 (0)	0 (0)	0 (0)
物件費			0	0	0	0	0
委託費等	委託費		14,355	15,894	15,867	12,978	13,093
	成功報酬等		0	0	0	0	0
	旅費その他		0	0	0	0	0
計(a)			14,355	15,894	15,867	12,978	13,093
参考 値(b)	退職給付費用		0	0	0	0	0
	減価償却費		0	0	0	0	0
間接部門費			0	0	0	0	0
(a)+(b)			14,355	15,894	15,867	12,978	13,093

2 従来の実施に要した人員

(単位:人)

	平成22年度	平成23年度	平成24年度	平成25年度	平成26年度
常勤職員	0.0	0.0	0.0	0.0	0.0
非常勤職員 (うち登記所外)	0.0 (0.0)	0.0 (0.0)	0.0 (0.0)	0.0 (0.0)	0.0 (0.0)
業務委託職員(民間)	7.7	7.9	7.3	9.7	8.2

3 従来の実施方法等(従来業務実施における取扱数量)

(1) 乙号事件数 次葉のとおり

(2) 郵送請求取受数

H26.1	H26.2	H26.3	H26.4	H26.5	H26.6	H26.7	H26.8	H26.9	H26.10	H26.11	H26.12	合計
78	97	99	91	100	86	76	103	101	90	85	91	1,097

(3) 印刷/複写/閲覧/付記の割合

	印刷	複写	閲覧	付記
登記事項証明書	96%	4%		
要約書(閲覧)	94%		6%	
印鑑証明	100%			
地図等の写しの交付	100%	0%		
地図等の閲覧	100%		0%	
その他	0%	0%	0%	0%

(4) 乙号事件数の曜日別動向

月	火	水	木	金
21%	18%	19%	21%	20%

(5) 登記情報及び地図情報の電子データによる提供数

	平成24年		平成25年		平成26年	
	登記	地図	登記	地図	登記	地図
件数	3	0	7	10	4	0
筆個数	28,747		340,071		146,631	

(6) 請求書枚数の時間別動向

8:30~9:00	9:00~9:30	9:30~10:00	10:00~10:30	10:30~11:00	11:00~11:30
	4%	4%	6%	7%	7%
11:30~12:00	12:00~12:30	12:30~13:00	13:00~13:30	13:30~14:00	14:00~14:30
9%	6%	5%	7%	10%	8%
14:30~15:00	15:00~15:30	15:30~16:00	16:00~16:30	16:30~17:00	17:00~17:15
4%	6%	6%	3%	3%	1%

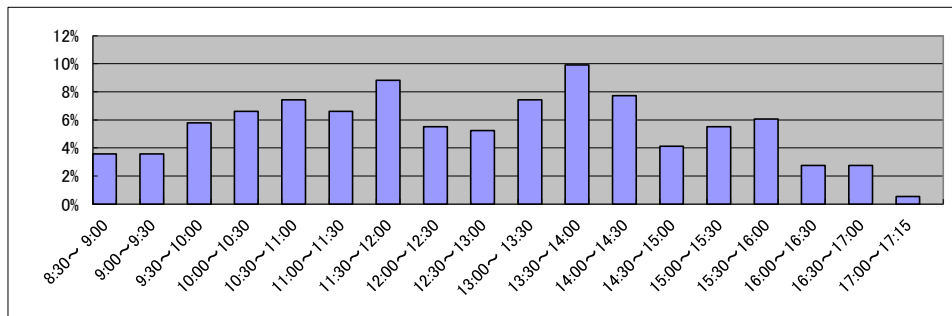

庁名	大阪法務局①富田林支局
----	-------------

平成22年	H22.1	H22.2	H22.3	H22.4	H22.5	H22.6	H22.7	H22.8	H22.9	H22.10	H22.11	H22.12	合計
登記事項証明書	13,909	14,707	15,501	13,679	11,832	14,094	12,631	12,429	13,887	12,272	13,301	12,445	160,687
うちオンライン	1,824	1,870	3,291	2,297	2,248	2,504	2,419	2,034	1,875	2,082	2,123	2,296	26,863
要約書(閲覧)	16,517	34,873	9,874	7,610	6,963	11,178	18,789	16,314	19,558	20,783	7,193	13,545	183,197
印鑑証明	1,925	2,002	2,618	1,775	1,849	2,013	1,958	1,994	1,960	1,834	2,127	1,927	23,982
うちオンライン	0	6	0	0	2	0	0	0	0	1	0	0	9
地図等の写しの交付	2,874	3,244	3,342	3,073	2,941	3,273	2,630	2,801	3,640	3,371	3,997	3,060	38,246
うちオンライン	8	11	7	4	18	21	13	18	12	11	12	8	143
地図等の閲覧	679	938	1,512	1,091	692	960	975	714	1,413	747	709	723	11,153
その他	0	1	0	1	1	14	5	3	0	0	0	1	26
うちオンライン	0	0	0	0	0	0	0	0	0	0	0	0	0
合計	35,904	55,765	32,847	27,229	24,278	31,532	36,988	34,255	40,458	39,007	27,327	31,701	417,291

平成23年	H23.1	H23.2	H23.3	H23.4	H23.5	H23.6	H23.7	H23.8	H23.9	H23.10	H23.11	H23.12	合計
登記事項証明書	13,245	14,549	14,069	11,612	12,602	14,486	12,106	12,649	12,484	13,064	12,814	13,226	156,906
うちオンライン	2,115	2,190	2,345	2,789	2,437	2,569	2,222	2,552	2,308	3,324	2,287	2,488	29,626
要約書(閲覧)	8,832	41,436	5,453	4,679	3,893	6,337	5,551	7,055	10,493	5,707	6,663	5,133	111,232
印鑑証明	2,096	2,071	2,751	1,743	1,750	2,053	1,878	1,914	2,042	1,910	1,995	2,055	24,258
うちオンライン	0	0	3	3	2	0	0	0	0	0	0	2	10
地図等の写しの交付	3,272	3,856	3,787	3,036	3,292	4,552	3,678	4,263	4,937	3,668	3,585	3,592	45,518
うちオンライン	19	16	19	14	18	26	21	15	14	25	20	36	243
地図等の閲覧	548	596	840	568	411	481	382	425	583	451	513	715	6,513
その他	1	2	0	0	0	1	0	1	0	0	0	0	5
うちオンライン	0	0	0	0	0	0	0	0	0	0	0	0	0
合計	27,994	62,510	26,900	21,638	21,948	27,910	23,595	26,307	30,539	24,800	25,570	24,721	344,432

平成24年	H24.1	H24.2	H24.3	H24.4	H24.5	H24.6	H24.7	H24.8	H24.9	H24.10	H24.11	H24.12	合計
登記事項証明書	13,768	13,838	13,464	11,877	13,260	12,599	13,136	12,392	10,973	14,853	14,220	11,223	155,603
うちオンライン	2,400	2,420	2,711	2,312	2,450	2,476	2,429	2,875	2,414	2,681	2,259	2,743	30,170
要約書(閲覧)	6,248	4,639	8,772	5,598	15,016	6,876	4,445	6,013	9,149	16,755	6,469	3,780	93,760
印鑑証明	1,990	2,109	2,377	1,661	1,901	2,042	2,070	1,776	1,885	1,991	2,052	2,022	23,876
うちオンライン	0	2	0	1	0	0	2	0	0	1	3	6	15
地図等の写しの交付	3,319	3,602	3,595	3,192	3,940	4,231	3,091	3,483	3,286	2,637	3,255	2,273	39,904
うちオンライン	16	22	33	36	39	28	94	95	60	79	76	72	650
地図等の閲覧	980	887	459	307	369	350	258	311	437	216	284	230	5,088
その他	0	0	1	2	0	1	0	2	2	0	0	4	12
うちオンライン	0	0	0	0	0	0	0	0	0	0	0	0	0
合計	26,305	25,075	28,668	22,637	34,486	26,099	23,000	23,977	25,732	36,452	26,280	19,532	318,243

平成25年	H25.1	H25.2	H25.3	H25.4	H25.5	H25.6	H25.7	H25.8	H25.9	H25.10	H25.11	H25.12	合計
登記事項証明書	13,425	11,570	14,693	15,626	15,006	13,332	13,695	12,891	13,657	13,911	11,866	11,450	161,122
うちオンライン	2,204	2,332	2,287	3,386	3,124	2,570	2,698	2,460	2,043	2,895	2,278	2,620	30,897
要約書(閲覧)	6,063	1,964	6,143	3,214	6,619	4,004	6,391	12,846	6,794	13,012	5,498	11,289	83,837
印鑑証明	2,140	1,845	2,532	2,250	1,885	2,008	2,148	1,879	2,281	2,174	2,068	1,829	25,039
うちオンライン	0	0	2	1	3	1	2	2	0	10	14	6	41
地図等の写しの交付	3,035	2,300	2,508	2,887	2,803	2,500	2,687	3,764	3,540	3,026	2,772	2,442	34,264
うちオンライン	60	100	87	153	163	134	167	148	106	110	163	157	1,548
地図等の閲覧	364	244	218	248	184	197	205	209	175	153	152	201	2,550
その他	0	1	0	0	0	1	0	0	0	4	0	0	6
うちオンライン	0	1	0	0	0	0	0	0	0	0	0	0	1
合計	25,027	17,924	26,094	24,225	26,497	22,042	25,126	31,589	26,447	32,280	22,356	27,211	306,818

平成26年	H26.1	H26.2	H26.3	H26.4	H26.5	H26.6	H26.7	H26.8	H26.9	H26.10	H26.11	H26.12	合計
登記事項証明書	13,046	13,012	12,947	11,316	12,229	11,758	12,121	10,602	11,686	13,046	10,948	10,029	142,740
うちオンライン	2,258	2,028	2,763	2,542	2,481	2,073	2,442	2,057	2,278	2,456	2,150	2,110	27,638
要約書(閲覧)	5,915	4,522	7,246	4,451	11,779	22,659	7,343	7,226	8,183	19,407	4,308	3,809	106,848
印鑑証明	2,082	2,140	2,627	1,804	2,011	2,087	2,158	1,696	2,238	2,203	2,030	2,131	25,207
うちオンライン	2	3	3	0	4	4	5	0	6	6	7	4	44
地図等の写しの交付	2,630	2,265	2,492	2,268	2,397	2,615	2,463	3,010	3,172	3,292	2,356	2,338	31,298
うちオンライン	136	112	180	143	189	121	138	136	149	191	131	119	1,745
地図等の閲覧	317	159	154	216	279	270	241	162	154	119	153	158	2,382
その他	1	0	2	1	0	8	0	1	3	44	12	4	76
うちオンライン	0	0	0	0	0	0	0	0	2	0	0	0	2
合計	23,991	22,098	25,468	20,056	28,695	39,397	24,326	22,697	25,436	38,111	19,807	18,469	308,551

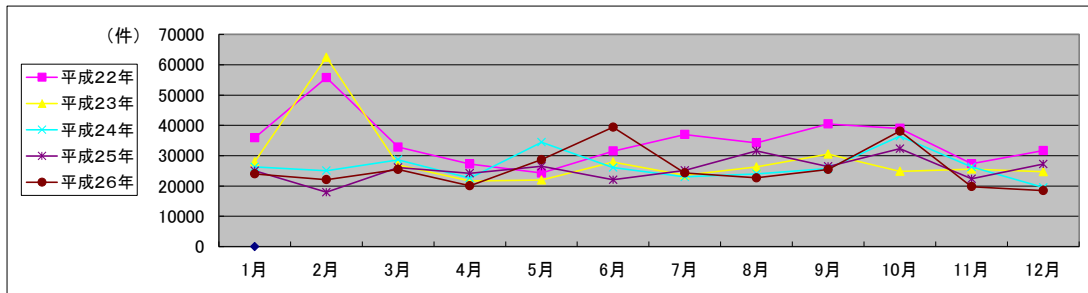

局名	大阪法務局①
庁名	岸和田支局
登記所外証明書 発行請求機 設置場所	
備考	

国が実施した年度
包括的民間委託を実施した年度

1 従来の実施に要した経費

(単位:千円)

			平成22年度	平成23年度	平成24年度	平成25年度	平成26年度
人件費	常勤職員		0	0	0	0	0
		非常勤職員	0	0	0	0	0
		(うち登記所外)	(0)	(0)	(0)	(0)	(0)
物件費			0	0	0	0	0
委託費等	委託費		27,185	27,716	27,670	22,631	22,831
		成功報酬等	0	0	0	0	0
		旅費その他	0	0	0	0	0
計(a)			27,185	27,716	27,670	22,631	22,831
参考 値(b)	退職給付費用		0	0	0	0	0
	減価償却費		0	0	0	0	0
間接部門費			0	0	0	0	0
(a)+(b)			27,185	27,716	27,670	22,631	22,831

2 従来の実施に要した人員

(単位:人)

	平成22年度	平成23年度	平成24年度	平成25年度	平成26年度
常勤職員	0.0	0.0	0.0	0.0	0.0
非常勤職員	0.0	0.0	0.0	0.0	0.0
(うち登記所外)	(0.0)	(0.0)	(0.0)	(0.0)	(0.0)
業務委託職員(民間)	11.6	12.2	13.2	12.7	10.9

3 従来の実施方法等(従来業務実施における取扱数量)

(1) 乙号事件数 次葉のとおり

(2) 郵送請求取受数

H26.1	H26.2	H26.3	H26.4	H26.5	H26.6	H26.7	H26.8	H26.9	H26.10	H26.11	H26.12	合計
164	204	179	189	165	177	150	158	150	155	152	126	1,969

(3) 印刷/複写/閲覧/付記の割合

	印刷	複写	閲覧	付記
登記事項証明書	96%	4%		
要約書(閲覧)	100%		0%	
印鑑証明	100%			
地図等の写しの交付	77%	23%		
地図等の閲覧	100%		0%	
その他	0%	0%	0%	0%

(4) 乙号事件数の曜日別動向

月	火	水	木	金
21%	19%	18%	17%	26%

(5) 登記情報及び地図情報の電子データによる提供数

	平成24年		平成25年		平成26年	
	登記	地図	登記	地図	登記	地図
件数	3		4		3	
筆個数	27,949	2	217,799	2	173,105	2

(6) 請求書枚数の時間別動向

8:30~9:00	9:00~9:30	9:30~10:00	10:00~10:30	10:30~11:00	11:00~11:30
	2%	4%	5%	7%	8%
11:30~12:00	12:00~12:30	12:30~13:00	13:00~13:30	13:30~14:00	14:00~14:30
5%	6%	4%	4%	9%	7%
14:30~15:00	15:00~15:30	15:30~16:00	16:00~16:30	16:30~17:00	17:00~17:15
9%	8%	7%	4%	4%	3%

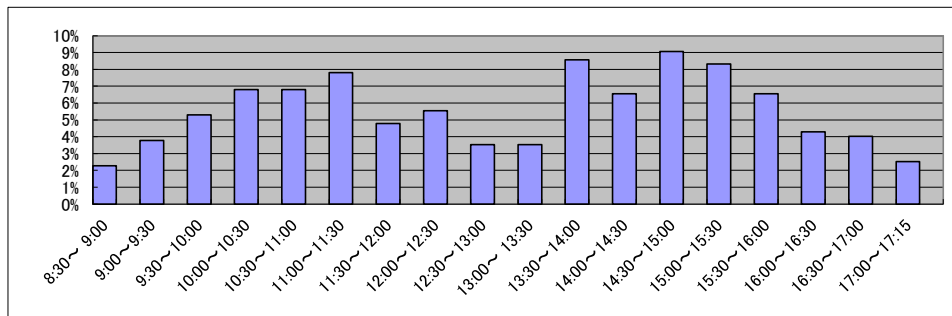

局名	大阪法務局②全体 (北出張所・池田出張・北大阪支局・枚方出張所・守口出張所・東大阪支局)	登記所外証明書 発行請求機設置庁		
----	---	---------------------	--	--

国が実施した年度
包括的民間委託を実施した年度

1 従来の実施に要した経費(単位:千円)

平成19年度民間委託実施庁: なし

			平成22年度	平成23年度	平成24年度	平成25年度	平成26年度
人件費	常勤職員		-	-	-	-	-
	非常勤職員		-	-	-	-	-
	(うち登記所外)		-	-	-	-	-
委託費等	委託費	-	-	-	-	-	
計			0	0	0	0	0

平成20年度民間委託実施庁: なし

			平成22年度	平成23年度	平成24年度	平成25年度	平成26年度
人件費	常勤職員		-	-	-	-	-
	非常勤職員		-	-	-	-	-
	(うち登記所外)		-	-	-	-	-
委託費等	委託費	-	-	-	-	-	
計			0	0	0	0	0

平成21年度民間委託実施庁: 北, 池田, 北大阪

			平成22年度	平成23年度	平成24年度	平成25年度	平成26年度
人件費	常勤職員		0	0	0	0	0
	非常勤職員		0	0	0	0	0
	(うち登記所外)		(0)	(0)	(0)	(0)	(0)
委託費等	委託費	164,158	116,540	116,443	130,581	134,480	
計		164,158	116,540	116,443	130,581	134,480	

平成22年度民間委託実施庁: なし

			平成22年度	平成23年度	平成24年度	平成25年度	平成26年度
人件費	常勤職員		-	-	-	-	-
	非常勤職員		-	-	-	-	-
	(うち登記所外)		-	-	-	-	-
委託費等	委託費	-	-	-	-	-	
計		0	0	0	0	0	

平成23年度民間委託実施庁(新規分): 枚方, 守口, 東大阪

			平成22年度	平成23年度	平成24年度	平成25年度	平成26年度
人件費	常勤職員		127,146	0	0	0	0
	非常勤職員		4,296	0	0	0	0
	(うち登記所外)		(0)	(0)	(0)	(0)	(0)
委託費等	委託費	28,355	74,230	74,371	94,734	97,563	
計		159,797	74,230	74,371	94,734	97,563	

2 従来の実施に要した人員(単位:人)

平成19年度民間委託実施庁: なし

	平成22年度	平成23年度	平成24年度	平成25年度	平成26年度
常勤職員	-	-	-	-	-
非常勤職員	-	-	-	-	-
(うち登記所外)	-	-	-	-	-
業務委託職員(民間)	-	-	-	-	-

平成20年度民間委託実施庁: なし

	平成22年度	平成23年度	平成24年度	平成25年度	平成26年度
常勤職員	-	-	-	-	-
非常勤職員	-	-	-	-	-
(うち登記所外)	-	-	-	-	-
業務委託職員(民間)	-	-	-	-	-

平成21年度民間委託実施庁: 北, 池田, 北大阪

	平成22年度	平成23年度	平成24年度	平成25年度	平成26年度
常勤職員	0.0	0.0	0.0	0.0	0.0
非常勤職員	0.0	0.0	0.0	0.0	0.0
(うち登記所外)	(0.0)	(0.0)	(0.0)	(0.0)	(0.0)
業務委託職員(民間)	53.4	55.2	54.6	53.1	53.5

平成22年度民間委託実施庁: なし

	平成22年度	平成23年度	平成24年度	平成25年度	平成26年度
常勤職員	-	-	-	-	-
非常勤職員	-	-	-	-	-
(うち登記所外)	-	-	-	-	-
業務委託職員(民間)	-	-	-	-	-

平成23年度民間委託実施庁(新規分): 枚方, 守口, 東大阪

	平成22年度	平成23年度	平成24年度	平成25年度	平成26年度
常勤職員	21.0	0.0	0.0	0.0	0.0
非常勤職員	2.6	0.0	0.0	0.0	0.0
(うち登記所外)	(0.0)	(0.0)	(0.0)	(0.0)	(0.0)
業務委託職員(民間)	14.5	35.5	30.2	37.6	34.2

局名	大阪法務局②全体
----	----------

平成22年	H22.1	H22.2	H22.3	H22.4	H22.5	H22.6	H22.7	H22.8	H22.9	H22.10	H22.11	H22.12	合計
登記事項証明書	165,531	169,029	193,389	168,580	146,867	170,053	162,427	156,257	166,701	158,526	162,763	155,199	1,975,322
うちオンライン	28,830	27,465	37,966	36,516	30,617	35,394	34,096	32,899	34,297	36,632	35,027	36,312	406,051
要約書(閲覧)	279,870	345,780	192,652	285,346	361,140	500,000	199,760	256,002	716,469	219,111	348,695	240,564	3,945,389
印鑑証明	24,080	26,180	32,775	23,624	22,185	26,029	25,667	24,019	26,703	22,809	26,925	24,418	305,414
うちオンライン	63	75	78	35	45	53	57	63	59	58	46	47	679
地図等の写しの交付	35,899	38,653	41,520	35,093	33,282	41,395	35,104	33,791	40,404	35,770	39,680	37,100	447,691
うちオンライン	87	87	134	76	92	141	129	110	85	113	115	102	1,271
地図等の閲覧	9,357	9,614	11,775	33,777	10,715	15,644	7,936	10,161	11,104	7,858	10,170	7,450	145,561
その他	63	283	82	55	49	92	84	93	43	95	55	71	1,065
うちオンライン	2	0	0	1	0	1	0	0	1	0	0	0	5
合計	514,800	589,539	472,193	546,475	574,238	753,213	430,978	480,323	961,424	444,169	588,288	464,802	6,820,442

平成23年	H23.1	H23.2	H23.3	H23.4	H23.5	H23.6	H23.7	H23.8	H23.9	H23.10	H23.11	H23.12	合計
登記事項証明書	148,474	160,285	182,416	163,727	149,525	174,142	156,877	173,350	166,331	166,892	166,159	164,896	1,973,074
うちオンライン	33,853	30,354	41,229	43,447	32,869	41,052	40,699	39,417	37,392	40,994	39,890	43,032	464,228
要約書(閲覧)	264,464	353,684	234,188	275,289	522,793	179,032	178,144	177,877	183,886	153,930	234,583	190,136	2,948,006
印鑑証明	25,794	26,826	32,477	20,010	20,574	26,051	23,680	22,769	25,660	24,084	24,464	24,129	296,518
うちオンライン	71	53	111	28	50	84	50	62	91	50	68	58	776
地図等の写しの交付	36,574	38,801	43,087	35,082	34,137	41,417	31,911	44,036	42,579	38,260	37,560	35,542	458,986
うちオンライン	97	101	164	148	325	572	576	689	674	679	590	616	5,231
地図等の閲覧	6,994	7,375	8,908	17,567	13,311	13,718	10,033	5,974	5,725	5,920	6,304	5,098	106,927
その他	42	45	76	20	38	35	30	57	41	54	44	16	498
うちオンライン	0	0	0	2	4	3	2	2	6	2	2	1	24
合計	482,342	587,016	501,152	511,695	740,378	434,395	400,675	424,063	424,222	389,140	469,114	419,817	5,784,009

平成24年	H24.1	H24.2	H24.3	H24.4	H24.5	H24.6	H24.7	H24.8	H24.9	H24.10	H24.11	H24.12	合計
登記事項証明書	161,823	176,672	177,766	163,906	169,887	168,224	165,487	157,261	157,156	174,242	168,138	162,725	2,003,287
うちオンライン	42,400	44,048	48,915	48,758	45,736	45,283	46,195	42,726	41,234	50,398	45,806	46,769	548,268
要約書(閲覧)	190,018	157,648	115,905	140,573	198,635	86,601	172,621	117,009	157,681	156,864	145,548	123,077	1,762,180
印鑑証明	24,113	26,607	31,622	23,035	23,863	25,362	27,000	22,645	25,460	26,501	24,906	25,023	306,137
うちオンライン	78	101	116	69	61	70	138	88	192	307	190	347	1,757
地図等の写しの交付	33,845	38,345	33,062	30,534	31,540	31,863	31,396	30,279	32,561	35,886	32,231	29,164	390,706
うちオンライン	656	1,032	972	943	1,199	1,108	1,149	1,125	1,282	1,271	1,383	1,032	13,152
地図等の閲覧	4,421	5,978	4,526	15,929	4,256	4,134	3,721	3,622	3,927	3,557	3,203	3,068	60,342
その他	32	32	38	43	30	33	30	24	45	46	29	24	406
うちオンライン	3	5	0	0	0	4	2	2	2	6	3	3	30
合計	414,252	405,282	362,919	374,020	428,211	316,217	400,255	330,840	376,830	397,096	374,055	343,081	4,523,058

平成25年	H25.1	H25.2	H25.3	H25.4	H25.5	H25.6	H25.7	H25.8	H25.9	H25.10	H25.11	H25.12	合計
登記事項証明書	153,401	160,001	174,378	182,884	172,256	160,420	171,939	157,993	151,193	172,492	158,708	146,736	1,962,401
うちオンライン	43,709	41,969	47,647	62,498	48,398	46,453	51,735	45,317	42,380	51,621	44,005	44,472	570,204
要約書(閲覧)	124,567	138,227	95,075	161,396	190,177	127,486	106,835	106,755	101,893	136,460	158,167	88,124	1,535,162
印鑑証明	27,067	26,611	31,307	24,739	25,489	24,536	27,384	22,090	26,074	26,911	25,951	24,805	312,964
うちオンライン	401	314	477	227	290	299	366	239	228	318	224	310	3,693
地図等の写しの交付	26,772	30,345	40,900	29,398	34,938	29,506	31,147	31,420	27,976	32,090	30,506	26,717	371,715
うちオンライン	1,179	1,168	1,286	1,490	1,582	1,594	1,734	1,504	1,394	1,860	1,679	1,547	18,017
地図等の閲覧	2,260	2,614	3,416	4,688	3,252	4,738	5,384	3,704	2,591	3,499	5,272	4,231	45,649
その他	23	38	60	27	29	30	33	27	31	30	31	49	408
うちオンライン	2	2	6	1	1	3	3	6	5	7	1	8	45
合計	334,090	357,836	345,136	403,132	426,141	346,716	342,722	321,989	309,758	371,482	378,635	290,662	4,228,299

平成26年	H26.1	H26.2	H26.3	H26.4	H26.5	H26.6	H26.7	H26.8	H26.9	H26.10	H26.11	H26.12	合計
登記事項証明書	158,172	160,995	179,239	166,060	159,067	165,373	163,239	144,769	158,702	171,189	141,717	157,431	1,925,953
うちオンライン	48,833	43,939	52,123	53,402	45,015	50,238	48,868	42,241	44,149	52,718	38,795	46,809	567,130
要約書(閲覧)	108,511	126,770	74,277	97,503	176,243	122,397	137,038	110,024	114,732	89,535	125,167	115,402	1,397,599
印鑑証明	26,476	27,174	32,163	23,358	23,820	26,481	27,172	21,679	28,113	28,140	24,395	27,526	316,497
うちオンライン	323	469	374	327	194	238	200	275	557	710	470	667	4,804
地図等の写しの交付	24,412	28,381	27,024	24,791	26,575	27,734	27,034	28,155	27,902	29,117	23,834	25,813	320,772
うちオンライン	1,505	1,639	1,790	1,567	1,485	1,679	1,721	1,552	1,626	1,707	1,464	1,750	19,485
地図等の閲覧	2,079	2,379	2,147	2,724	2,785	5,983	2,058	3,002	1,998	2,343	3,131	3,694	34,323
その他	32	23	27	26	29	25	45	41	26	50	22	27	373
うちオンライン	3	1	1	5	2	5	0	10	3	6	6	4	46
合計	319,682	345,722	314,877	314,462	388,519	347,993	356,586	307,670	331,473	320,374	318,266	329,893	3,995,517

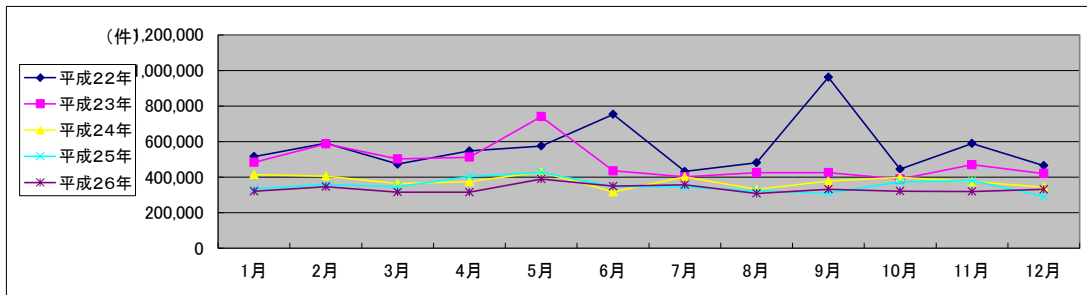

局名	大阪法務局②	
庁名	北出張所	
登記所外証明書 発行請求機 設置場所		
備考		

国が実施した年度
包括的民間委託を実施した年度

1 従来の実施に要した経費

(単位:千円)

		平成22年度	平成23年度	平成24年度	平成25年度	平成26年度
人件費	常勤職員	0	0	0	0	0
	非常勤職員	0	0	0	0	0
	(うち登記所外)	(0)	(0)	(0)	(0)	(0)
	物件費	0	0	0	0	0
	委託費等					
	委託費	107,019	60,140	60,090	67,386	69,398
	成功報酬等	0	0	0	0	0
	旅費その他	0	0	0	0	0
計(a)		107,019	60,140	60,090	67,386	69,398
参考値(b)	退職給付費用	0	0	0	0	0
	減価償却費	0	0	0	0	0
(a)+(b)		107,019	60,140	60,090	67,386	69,398

2 従来の実施に要した人員

(単位:人)

	平成22年度	平成23年度	平成24年度	平成25年度	平成26年度
常勤職員	0.0	0.0	0.0	0.0	0.0
非常勤職員	0.0	0.0	0.0	0.0	0.0
(うち登記所外)	(0.0)	(0.0)	(0.0)	(0.0)	(0.0)
業務委託職員(民間)	26.8	26.1	26.7	24.5	24.5

3 従来の実施方法等(従来業務実施における取扱数量)

(1) 乙号事件数 次業のとおり

(2) 郵送請求收受数

H26.1	H26.2	H26.3	H26.4	H26.5	H26.6	H26.7	H26.8	H26.9	H26.10	H26.11	H26.12	合計
271	296	320	329	311	322	312	296	295	321	246	251	3,570

(3) 印刷/複写/閲覧/付記の割合

	印刷	複写	閲覧	付記
登記事項証明書	96%	4%		
要約書(閲覧)	81%		19%	
印鑑証明	100%			
地図等の写しの交付	98%	2%		
地図等の閲覧	100%		0%	
その他	0%	0%	0%	0%

(4) 乙号事件数の曜日別動向

月	火	水	木	金
19%	20%	16%	25%	20%

(5) 登記情報及び地図情報の電子データによる提供数

	平成24年		平成25年		平成26年	
	登記	地図	登記	地図	登記	地図
件数	1	66	1	59	0	0
筆個数	61,659		25,328			

(6) 請求書枚数の時間別動向

8:30~9:00	9:00~9:30	9:30~10:00	10:00~10:30	10:30~11:00	11:00~11:30
2%	3%	4%	7%	7%	8%
11:30~12:00	12:00~12:30	12:30~13:00	13:00~13:30	13:30~14:00	14:00~14:30
7%	5%	3%	5%	7%	7%
14:30~15:00	15:00~15:30	15:30~16:00	16:00~16:30	16:30~17:00	17:00~17:15
7%	9%	9%	6%	4%	1%

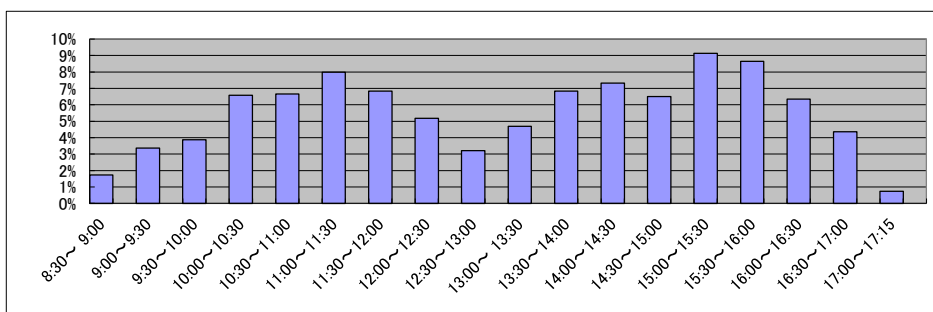

庁名 大阪法務局②北出張所

平成22年	H22.1	H22.2	H22.3	H22.4	H22.5	H22.6	H22.7	H22.8	H22.9	H22.10	H22.11	H22.12	合計
登記事項証明書	53,397	54,163	65,803	59,328	50,335	59,416	56,856	53,953	56,683	54,923	55,394	50,451	670,702
うちオンライン	13,036	12,128	16,932	14,243	13,195	12,836	12,913	12,638	14,055	13,927	13,170	12,245	161,318
要約書(閲覧)	215,531	280,002	116,476	223,772	288,212	428,029	142,808	193,348	661,433	128,806	227,017	160,395	3,065,829
印鑑証明	5,149	5,068	6,949	5,543	5,080	5,809	5,844	5,567	5,769	5,416	6,586	5,242	68,022
うちオンライン	0	0	0	2	0	1	0	1	0	1	0	0	5
地図等の写しの交付	6,288	7,218	8,318	7,662	6,794	8,425	7,542	6,493	7,906	6,871	7,511	6,740	87,768
うちオンライン	14	19	13	14	18	19	25	18	10	17	23	24	214
地図等の閲覧	1,413	1,435	1,479	1,532	1,146	7,179	1,317	1,156	1,587	1,052	1,309	1,178	21,783
その他	25	234	44	29	24	44	31	38	15	61	29	30	604
うちオンライン	2	0	0	1	0	1	0	0	1	0	0	0	5
合計	281,803	348,120	199,069	297,866	351,591	508,902	214,398	260,555	733,393	197,129	297,846	224,036	3,914,708

平成23年	H23.1	H23.2	H23.3	H23.4	H23.5	H23.6	H23.7	H23.8	H23.9	H23.10	H23.11	H23.12	合計
登記事項証明書	49,572	49,203	61,307	58,764	50,947	60,721	58,239	57,574	53,203	56,797	57,879	60,049	674,255
うちオンライン	11,791	9,771	14,929	17,404	12,985	15,899	17,484	15,755	14,303	16,122	16,991	21,819	185,253
要約書(閲覧)	183,730	260,083	122,937	198,418	474,431	47,044	51,382	84,782	88,101	58,587	83,886	92,967	1,746,348
印鑑証明	5,801	6,158	7,406	4,928	4,496	5,867	5,797	5,318	6,053	5,653	5,661	6,031	69,169
うちオンライン	0	0	0	3	8	5	5	4	5	5	4	12	51
地図等の写しの交付	6,785	7,238	7,653	6,565	5,937	7,478	5,952	6,358	6,863	7,250	6,824	5,597	80,500
うちオンライン	21	20	11	38	151	299	208	341	342	253	223	249	2,156
地図等の閲覧	985	1,072	1,344	1,125	773	1,051	730	846	736	695	823	726	10,906
その他	13	18	59	12	21	9	19	45	26	27	27	7	283
うちオンライン	0	0	0	2	4	2	1	2	5	2	1	0	19
合計	246,886	323,772	200,706	269,812	536,605	122,170	122,119	154,923	154,982	129,009	155,100	165,377	2,581,461

平成24年	H24.1	H24.2	H24.3	H24.4	H24.5	H24.6	H24.7	H24.8	H24.9	H24.10	H24.11	H24.12	合計
登記事項証明書	59,757	62,986	69,212	66,768	67,442	66,033	68,140	62,910	63,342	69,167	66,629	62,551	784,937
うちオンライン	20,923	20,593	26,475	27,615	26,034	25,018	25,739	23,102	23,431	28,284	27,242	25,943	300,399
要約書(閲覧)	93,131	22,105	27,442	49,115	51,715	5,822	88,213	31,280	62,918	49,690	27,715	40,003	549,149
印鑑証明	5,941	6,049	7,766	5,985	5,529	6,235	6,748	5,549	6,169	6,414	6,127	5,794	74,306
うちオンライン	4	9	13	13	4	3	3	15	9	4	16	12	105
地図等の写しの交付	6,234	6,712	6,197	6,583	6,403	6,175	7,581	6,280	7,323	9,009	6,557	6,635	81,689
うちオンライン	278	352	388	319	483	370	417	392	529	469	484	313	4,794
地図等の閲覧	695	770	545	435	560	689	464	579	688	528	573	406	6,932
その他	14	11	14	15	14	19	15	9	17	31	18	11	188
うちオンライン	2	5	0	0	0	4	2	1	2	6	3	3	28
合計	165,772	98,633	111,176	128,901	131,663	84,973	171,161	106,607	140,457	134,839	107,619	115,400	1,497,201

平成25年	H25.1	H25.2	H25.3	H25.4	H25.5	H25.6	H25.7	H25.8	H25.9	H25.10	H25.11	H25.12	合計
登記事項証明書	60,830	61,479	70,534	78,384	72,311	65,893	71,413	64,985	62,351	69,408	63,718	59,772	801,078
うちオンライン	25,143	23,040	26,806	36,059	27,009	25,221	28,507	26,350	23,868	29,300	24,466	24,753	320,522
要約書(閲覧)	30,227	42,621	26,329	14,311	35,085	39,651	21,542	23,640	25,973	25,939	26,944	20,856	333,118
印鑑証明	6,719	6,356	7,872	6,508	5,961	6,672	7,497	5,445	6,573	6,966	6,739	5,973	79,281
うちオンライン	17	9	16	28	9	20	7	12	23	9	9	17	176
地図等の写しの交付	5,565	7,184	16,357	8,229	11,756	7,119	8,871	6,842	6,696	8,965	6,904	6,205	100,693
うちオンライン	402	386	444	504	494	574	581	673	496	725	729	588	6,596
地図等の閲覧	362	357	500	489	461	306	399	424	292	795	3,166	1,999	9,550
その他	13	20	21	10	18	11	14	12	14	15	12	32	192
うちオンライン	1	2	5	1	1	2	3	3	5	5	1	8	37
合計	103,716	118,017	121,613	107,931	125,592	119,652	109,736	101,348	101,899	112,088	107,483	94,837	1,323,912

平成26年	H26.1	H26.2	H26.3	H26.4	H26.5	H26.6	H26.7	H26.8	H26.9	H26.10	H26.11	H26.12	合計
登記事項証明書	65,921	63,500	70,326	67,635	63,407	67,936	63,692	57,430	62,937	69,813	56,269	64,618	773,484
うちオンライン	28,686	25,683	29,822	29,656	25,332	29,674	26,692	24,542	24,573	30,245	20,891	26,618	322,414
要約書(閲覧)	19,276	29,756	15,857	27,065	37,809	21,426	18,667	14,152	23,867	14,968	22,196	13,545	258,584
印鑑証明	6,699	6,817	8,603	6,442	6,319	6,980	7,062	5,684	7,482	8,306	6,322	7,374	84,090
うちオンライン	3	5	38	16	9	34	17	7	338	428	213	307	1,415
地図等の写しの交付	5,380	5,904	6,446	5,535	6,188	6,427	5,940	6,157	6,120	5,696	5,611	6,472	71,876
うちオンライン	488	657	708	559	591	571	667	653	549	597	620	684	7,344
地図等の閲覧	286	300	311	670	258	3,343	268	218	269	223	276	297	6,719
その他	18	8	13	21	12	16	24	13	14	30	9	11	189
うちオンライン	3	0	1	4	2	5	0	4	2	6	0	3	30
合計	97,580	106,285	101,556	107,368	113,993	106,128	95,653	83,654	100,689	99,036	90,683	92,317	1,194,942

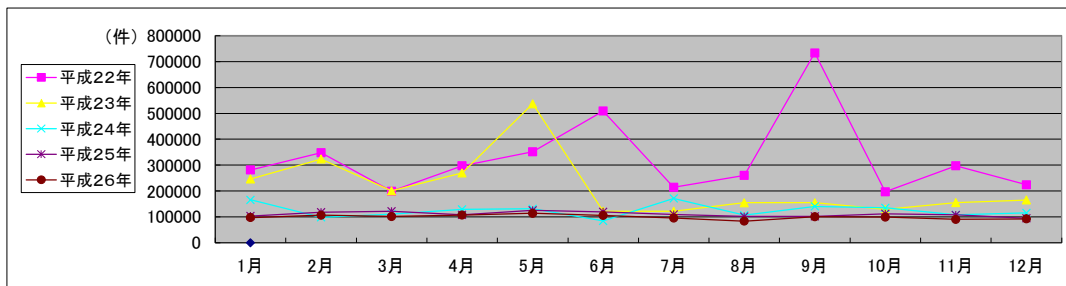

局名	大阪法務局②	
庁名	池田出張所	
登記所外証明書 発行請求機 設置場所		
備考		

国が実施した年度
包括的民間委託を実施した年度

1 従来の実施に要した経費

(単位:千円)

		平成22年度	平成23年度	平成24年度	平成25年度	平成26年度
人件費	常勤職員	0	0	0	0	0
	非常勤職員	0	0	0	0	0
	(うち登記所外)	(0)	(0)	(0)	(0)	(0)
物件費		0	0	0	0	0
委託費等	委託費	24,323	20,959	20,942	23,484	24,185
	成功報酬等	0	0	0	0	0
	旅費その他	0	0	0	0	0
計(a)		24,323	20,959	20,942	23,484	24,185
参 考 値(b)	退職給付費用	0	0	0	0	0
	減価償却費	0	0	0	0	0
間接部門費		0	0	0	0	0
(a)+(b)		24,323	20,959	20,942	23,484	24,185

2 従来の実施に要した人員

(単位:人)

	平成22年度	平成23年度	平成24年度	平成25年度	平成26年度
常勤職員	0.0	0.0	0.0	0.0	0.0
非常勤職員	0.0	0.0	0.0	0.0	0.0
(うち登記所外)	(0.0)	(0.0)	(0.0)	(0.0)	(0.0)
業務委託職員(民間)	9.6	10.8	10.4	11.4	11.4

3 従来の実施方法等(従来業務実施における取扱数量)

(1) 乙号事件数 次葉のとおり

(2) 郵送請求收受数

H26.1	H26.2	H26.3	H26.4	H26.5	H26.6	H26.7	H26.8	H26.9	H26.10	H26.11	H26.12	合計
149	194	156	184	192	194	162	142	111	144	132	136	1,896

(3) 印刷/複写/閲覧/付記の割合

	印刷	複写	閲覧	付記
登記事項証明書	97%	3%		
要約書(閲覧)	96%		4%	
印鑑証明	100%			
地図等の写しの交付	100%	0%		
地図等の閲覧	0%		0%	
その他	0%	0%	0%	0%

(4) 乙号事件数の曜日別動向

月	火	水	木	金
17%	23%	23%	17%	19%

(5) 登記情報及び地図情報の電子データによる提供数

	平成24年		平成25年		平成26年	
	登記	地図	登記	地図	登記	地図
件数	2	0	1	0	1	0
筆個数	3,679		2,524		2,234	

(6) 請求書枚数の時間別動向

8:30~9:00	9:00~9:30	9:30~10:00	10:00~10:30	10:30~11:00	11:00~11:30
1%	0%	6%	11%	2%	5%
11:30~12:00	12:00~12:30	12:30~13:00	13:00~13:30	13:30~14:00	14:00~14:30
7%	6%	9%	3%	8%	10%
14:30~15:00	15:00~15:30	15:30~16:00	16:00~16:30	16:30~17:00	17:00~17:15
8%	9%	4%	8%	3%	1%

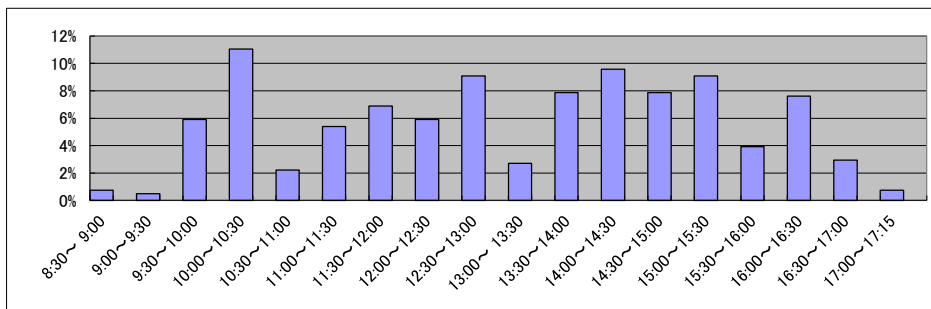

局名	大阪法務局②
庁名	枚方出張所
登記所外証明書 発行請求機 設置場所	
備考	

国が実施した年度
包括的民間委託を実施した年度

1 従来の実施に要した経費

(単位:千円)

		平成22年度	平成23年度	平成24年度	平成25年度	平成26年度
人件費	常勤職員	39,006	0	0	0	0
	非常勤職員	1,091	0	0	0	0
	(うち登記所外)	(0)	(0)	(0)	(0)	(0)
	物件費	0	0	0	0	0
	委託費等	7,372	17,212	17,245	21,967	22,623
	委託費	0	0	0	0	0
	成功報酬等	0	0	0	0	0
	旅費その他	0	0	0	0	0
計(a)		47,469	17,212	17,245	21,967	22,623
参 考 値(b)	退職給付費用	5,086	0	0	0	0
	減価償却費	0	0	0	0	0
	間接部門費	1,062	0	0	0	0
(a)+(b)		53,617	17,212	17,245	21,967	22,623

2 従来の実施に要した人員

(単位:人)

	平成22年度	平成23年度	平成24年度	平成25年度	平成26年度
常勤職員	6.0	0.0	0.0	0.0	0.0
非常勤職員	0.6	0.0	0.0	0.0	0.0
(うち登記所外)	(0.0)	(0.0)	(0.0)	(0.0)	(0.0)
業務委託職員(民間)	4.0	11.1	10.5	15.0	11.2

3 従来の実施方法等(従来業務実施における取扱数量)

(1) 乙号事件数 次葉のとおり

(2) 郵送請求收受数

H26.1	H26.2	H26.3	H26.4	H26.5	H26.6	H26.7	H26.8	H26.9	H26.10	H26.11	H26.12	合計
147	146	138	187	123	157	103	142	114	133	117	115	1,622

(3) 印刷/複写/閲覧/付記の割合

	印刷	複写	閲覧	付記
登記事項証明書	98%	2%		
要約書(閲覧)	86%		14%	
印鑑証明	100%			
地図等の写しの交付	100%	0%		
地図等の閲覧	100%		0%	
その他	0%	0%	0%	0%

(4) 乙号事件数の曜日別動向

月	火	水	木	金
20%	20%	24%	19%	16%

(5) 登記情報及び地図情報の電子データによる提供数

	平成24年		平成25年		平成26年	
	登記	地図	登記	地図	登記	地図
件数	0	0	1	0	3	37
筆个数	0	0	4,100	0	351,913	

(6) 請求書枚数の時間別動向

8:30~9:00	9:00~9:30	9:30~10:00	10:00~10:30	10:30~11:00	11:00~11:30
2%	6%	5%	4%	4%	11%
11:30~12:00	12:00~12:30	12:30~13:00	13:00~13:30	13:30~14:00	14:00~14:30
10%	9%	7%	6%	5%	6%
14:30~15:00	15:00~15:30	15:30~16:00	16:00~16:30	16:30~17:00	17:00~17:15
10%	2%	7%	4%	3%	0%

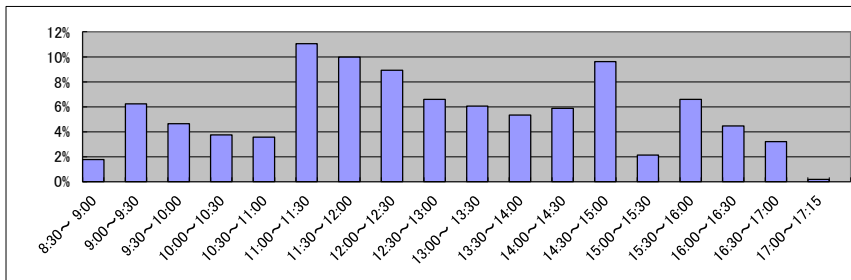

庁名	大阪法務局②枚方出張所
----	-------------

平成22年	H22.1	H22.2	H22.3	H22.4	H22.5	H22.6	H22.7	H22.8	H22.9	H22.10	H22.11	H22.12	合計
登記事項証明書	20,568	21,068	22,934	18,489	16,939	21,513	17,746	18,907	21,859	17,911	17,304	18,594	233,832
うちオンライン	2,643	2,046	2,990	3,004	2,025	2,920	2,515	2,613	2,218	2,885	2,441	2,672	30,972
要約書(閲覧)	8,439	14,766	15,778	11,275	11,967	10,720	8,865	8,795	10,384	14,151	11,305	14,662	141,107
印鑑証明	2,357	2,867	3,632	2,288	2,109	2,867	2,468	2,243	2,728	2,516	2,640	2,416	31,131
うちオンライン	0	15	5	1	2	3	1	4	3	1	5	0	40
地図等の写しの交付	8,433	8,278	6,130	5,043	4,654	7,779	6,196	6,010	7,423	6,791	7,508	6,834	81,079
うちオンライン	8	7	22	9	16	9	19	19	11	18	17	11	156
地図等の閲覧	2,302	2,114	2,452	1,996	1,479	2,051	1,521	1,368	1,756	1,673	1,767	1,253	21,732
その他	2	2	4	2	1	8	7	0	2	4	0	3	35
うちオンライン	0	0	0	0	0	0	0	0	0	0	0	0	0
合計	42,101	49,095	50,930	39,093	37,149	44,938	36,803	37,323	44,152	43,046	40,524	43,762	508,916

平成23年	H23.1	H23.2	H23.3	H23.4	H23.5	H23.6	H23.7	H23.8	H23.9	H23.10	H23.11	H23.12	合計
登記事項証明書	15,520	18,732	22,706	17,960	17,018	19,564	15,673	17,312	20,083	18,416	18,326	17,016	218,326
うちオンライン	2,288	2,361	2,813	2,556	2,503	2,747	2,534	2,966	2,888	2,563	2,693	3,224	32,136
要約書(閲覧)	11,291	14,401	15,671	8,866	16,320	9,462	8,775	8,960	7,867	6,854	12,053	15,188	135,708
印鑑証明	2,722	2,800	3,579	2,099	2,009	2,619	2,555	2,210	2,476	2,610	2,486	2,292	30,457
うちオンライン	0	0	3	0	2	2	2	4	0	0	0	0	13
地図等の写しの交付	6,916	7,305	8,160	5,903	5,374	7,301	4,859	6,009	6,097	6,070	5,235	5,895	75,124
うちオンライン	0	14	37	12	12	50	88	94	85	146	101	132	771
地図等の閲覧	1,314	1,351	1,928	2,006	1,208	1,149	823	1,087	1,200	978	941	669	14,654
その他	2	2	1	0	0	1	0	2	2	0	0	2	12
うちオンライン	0	0	0	0	0	0	0	0	0	0	0	1	1
合計	37,765	44,591	52,045	36,834	41,929	40,096	32,685	35,580	37,725	34,928	39,041	41,062	474,281

平成24年	H24.1	H24.2	H24.3	H24.4	H24.5	H24.6	H24.7	H24.8	H24.9	H24.10	H24.11	H24.12	合計
登記事項証明書	18,268	20,924	18,095	16,945	18,362	18,209	18,776	15,998	16,438	18,413	17,810	18,985	217,223
うちオンライン	2,722	2,984	3,001	3,234	3,051	2,896	3,408	3,006	2,700	3,689	2,865	3,452	37,008
要約書(閲覧)	11,528	12,129	7,320	10,606	8,135	8,371	8,462	9,598	7,443	11,203	9,722	15,329	119,846
印鑑証明	2,479	2,500	3,036	2,180	2,347	2,519	2,613	2,279	2,586	2,576	2,706	2,717	30,538
うちオンライン	1	0	4	0	10	5	0	5	1	5	0	12	43
地図等の写しの交付	4,951	8,277	4,703	4,588	4,997	5,120	4,907	4,957	4,361	5,518	5,205	5,121	62,705
うちオンライン	111	217	118	97	123	111	124	133	165	161	128	111	1,599
地図等の閲覧	821	945	699	812	569	667	711	637	545	786	531	745	8,468
その他	0	3	0	1	2	3	2	1	0	0	0	1	13
うちオンライン	0	0	0	0	0	0	0	0	0	0	0	0	0
合計	38,047	44,778	33,853	35,132	34,412	34,889	35,471	33,470	31,373	38,496	35,974	42,898	438,793

平成25年	H25.1	H25.2	H25.3	H25.4	H25.5	H25.6	H25.7	H25.8	H25.9	H25.10	H25.11	H25.12	合計
登記事項証明書	16,631	17,901	19,082	18,115	17,491	15,994	16,949	16,656	16,813	18,377	18,778	14,410	207,197
うちオンライン	2,707	2,637	3,098	5,675	3,585	3,000	3,536	3,157	3,173	3,091	3,083	3,073	39,815
要約書(閲覧)	8,786	12,057	6,612	7,566	9,528	9,924	8,674	8,583	7,590	10,254	7,690	6,724	103,988
印鑑証明	2,573	2,727	3,017	2,550	2,629	2,409	2,720	2,035	2,476	2,727	2,420	2,335	30,618
うちオンライン	4	10	5	5	2	6	3	5	2	0	7	7	56
地図等の写しの交付	4,450	5,173	6,467	3,942	4,313	4,448	4,730	4,354	5,032	5,536	7,101	3,861	59,407
うちオンライン	112	114	148	117	212	188	150	185	142	157	140	153	1,818
地図等の閲覧	373	364	507	465	417	488	582	545	309	367	337	600	5,354
その他	3	0	1	0	0	1	0	0	4	0	1	2	12
うちオンライン	0	0	0	0	0	0	0	0	0	0	0	0	0
合計	32,816	38,222	35,686	32,638	34,378	32,264	33,655	32,173	32,224	37,261	36,327	27,932	406,576

平成26年	H26.1	H26.2	H26.3	H26.4	H26.5	H26.6	H26.7	H26.8	H26.9	H26.10	H26.11	H26.12	合計
登記事項証明書	15,755	18,253	17,436	17,691	16,004	16,658	19,964	17,566	16,254	19,526	15,573	14,161	204,841
うちオンライン	3,189	2,671	3,477	3,662	2,870	2,939	3,503	2,649	2,731	3,422	2,799	2,900	36,812
要約書(閲覧)	11,444	7,972	7,126	8,006	9,377	8,316	9,179	6,242	7,291	8,471	4,933	8,736	97,093
印鑑証明	2,659	2,738	2,969	2,178	2,442	2,378	2,827	2,207	2,701	2,710	2,532	2,494	30,835
うちオンライン	2	7	3	8	0	3	7	6	10	7	7	5	65
地図等の写しの交付	3,667	4,111	3,772	4,062	4,716	4,813	4,590	5,798	4,012	5,736	3,890	3,881	53,048
うちオンライン	147	138	171	142	126	117	145	114	136	151	94	109	1,590
地図等の閲覧	321	221	346	371	343	376	272	449	311	217	260	220	3,707
その他	2	2	1	0	1	2	4	4	2	0	2	0	20
うちオンライン	0	0	0	0	0	0	0	0	0	0	0	0	0
合計	33,848	33,297	31,650	32,308	32,883	32,543	36,836	32,266	30,571	36,660	27,190	29,492	389,544

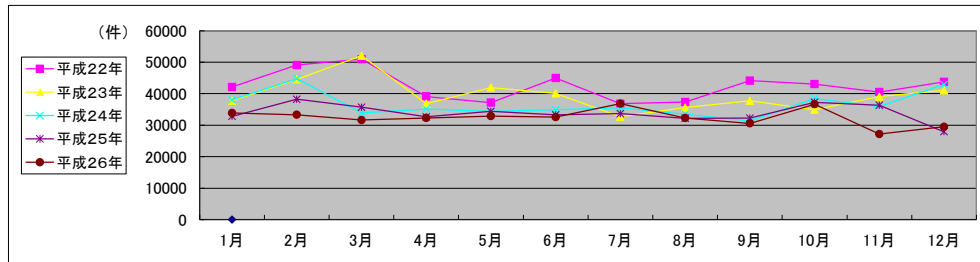

局名	大阪法務局②
庁名	守口出張所
登記所外証明書 発行請求機 設置場所	
備考	

国が実施した年度
包括的民間委託を実施した年度

1 従来の実施に要した経費

(単位:千円)

		平成22年度	平成23年度	平成24年度	平成25年度	平成26年度
人件費	常勤職員	16,334	0	0	0	0
	非常勤職員	1,073	0	0	0	0
	(うち登記所外)	(0)	(0)	(0)	(0)	(0)
	物件費	0	0	0	0	0
	委託費等					
	委託費	3,531	10,127	10,146	12,924	13,310
	成功報酬等	0	0	0	0	0
	旅費その他	0	0	0	0	0
計(a)		20,938	10,127	10,146	12,924	13,310
参 考 値(b)	退職給付費用	2,543	0	0	0	0
	減価償却費	0	0	0	0	0
	間接部門費	531	0	0	0	0
(a) + (b)		24,012	10,127	10,146	12,924	13,310

2 従来の実施に要した人員

(単位:人)

	平成22年度	平成23年度	平成24年度	平成25年度	平成26年度
常勤職員	3.0	0.0	0.0	0.0	0.0
非常勤職員	0.6	0.0	0.0	0.0	0.0
(うち登記所外)	(0.0)	(0.0)	(0.0)	(0.0)	(0.0)
業務委託職員(民間)	3.5	6.4	5.8	6.2	6.3

3 従来の実施方法等(従来業務実施における取扱数量)

(1) 乙号事件数 次葉のとおり

(2) 郵送請求收受数

H26.1	H26.2	H26.3	H26.4	H26.5	H26.6	H26.7	H26.8	H26.9	H26.10	H26.11	H26.12	合計
65	120	76	86	95	96	93	74	68	65	60	74	972

(3) 印刷/複写/閲覧/付記の割合

	印刷	複写	閲覧	付記
登記事項証明書	98%	2%		
要約書(閲覧)	100%		0%	
印鑑証明	100%			
地図等の写しの交付	70%	30%		
地図等の閲覧	78%		22%	
その他	0%	0%	0%	0%

(4) 乙号事件数の曜日別動向

月	火	水	木	金
25%	19%	15%	23%	19%

(5) 登記情報及び地図情報の電子データによる提供数

	平成24年		平成25年		平成26年	
	登記	地図	登記	地図	登記	地図
件数	0	0	0	0	2	0
筆个数	0		0		241,995	

(6) 請求書枚数の時間別動向

8:30~9:00	9:00~9:30	9:30~10:00	10:00~10:30	10:30~11:00	11:00~11:30
1%	5%	6%	7%	5%	7%
11:30~12:00	12:00~12:30	12:30~13:00	13:00~13:30	13:30~14:00	14:00~14:30
9%	4%	6%	4%	6%	10%
14:30~15:00	15:00~15:30	15:30~16:00	16:00~16:30	16:30~17:00	17:00~17:15
10%	5%	5%	4%	6%	0%

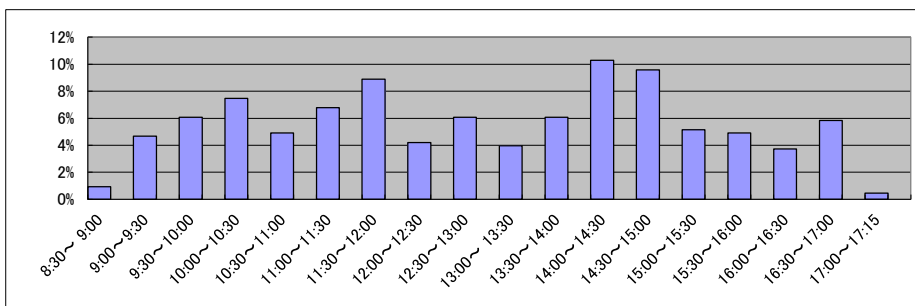

庁名	大阪法務局②守口出張所
----	-------------

平成22年	H22.1	H22.2	H22.3	H22.4	H22.5	H22.6	H22.7	H22.8	H22.9	H22.10	H22.11	H22.12	合計
登記事項証明書	11,949	13,806	14,561	12,204	9,119	10,553	10,194	10,089	10,380	9,115	10,626	9,165	131,761
うちオンライン	1,439	1,195	1,901	1,720	1,298	1,624	1,676	1,425	1,450	1,710	1,671	1,651	18,760
要約書(閲覧)	2,887	3,099	1,632	5,193	1,491	2,972	6,932	4,802	2,815	3,818	3,159	2,595	41,395
印鑑証明	2,881	3,204	4,369	2,719	2,658	3,163	3,190	2,833	3,300	2,578	3,207	2,954	37,056
うちオンライン	0	5	0	0	0	7	5	1	1	1	1	2	23
地図等の写しの交付	2,045	1,826	2,465	1,790	1,770	2,183	1,805	1,797	2,630	2,100	2,313	2,320	25,044
うちオンライン	1	6	25	0	0	2	0	0	3	1	3	0	41
地図等の閲覧	595	693	670	650	554	586	400	507	788	416	492	373	6,724
その他	3	1	4	0	2	3	2	5	1	4	6	2	33
うちオンライン	0	0	0	0	0	0	0	0	0	0	0	0	0
合計	20,360	22,629	23,701	22,556	15,594	19,460	22,523	20,033	19,914	18,031	19,803	17,409	242,013

平成23年	H23.1	H23.2	H23.3	H23.4	H23.5	H23.6	H23.7	H23.8	H23.9	H23.10	H23.11	H23.12	合計
登記事項証明書	8,386	10,444	10,495	10,171	8,560	9,432	8,395	9,007	9,169	8,552	10,128	11,777	114,516
うちオンライン	1,241	1,418	1,561	1,421	1,325	1,581	1,457	1,417	1,155	1,504	1,237	1,475	16,792
要約書(閲覧)	8,410	2,941	4,149	2,732	5,665	3,226	4,155	3,371	3,087	3,247	3,062	4,476	48,521
印鑑証明	3,010	3,229	3,834	2,306	2,746	2,902	2,548	2,811	3,086	2,901	2,839	3,017	35,229
うちオンライン	2	0	0	0	0	2	0	0	0	0	0	0	4
地図等の写しの交付	1,866	2,140	2,075	2,019	2,051	2,087	1,644	2,035	1,960	1,771	2,401	2,397	24,446
うちオンライン	0	2	12	5	7	29	38	34	32	24	35	37	255
地図等の閲覧	392	630	503	334	344	388	237	217	290	453	404	241	4,433
その他	1	0	1	0	0	4	3	2	5	8	0	0	24
うちオンライン	0	0	0	0	0	0	0	0	0	0	0	0	0
合計	22,065	19,384	21,057	17,562	19,366	18,039	16,982	17,443	17,597	16,932	18,834	21,908	227,169

平成24年	H24.1	H24.2	H24.3	H24.4	H24.5	H24.6	H24.7	H24.8	H24.9	H24.10	H24.11	H24.12	合計
登記事項証明書	9,985	9,624	9,064	8,970	8,965	9,530	8,529	9,032	8,934	8,816	8,796	8,558	108,903
うちオンライン	1,334	1,178	1,520	1,381	1,419	1,411	1,440	1,367	1,462	1,894	1,592	1,791	17,789
要約書(閲覧)	6,717	2,312	6,020	4,201	12,558	5,268	3,202	6,244	5,900	5,405	5,571	3,540	66,938
印鑑証明	3,116	3,334	3,946	2,713	2,915	3,097	3,450	2,839	3,110	3,242	2,733	2,900	37,395
うちオンライン	0	0	5	5	5	7	7	4	110	212	112	215	682
地図等の写しの交付	1,772	1,832	1,817	1,579	1,848	2,219	1,858	2,220	2,117	2,200	1,931	2,119	23,512
うちオンライン	23	23	22	33	32	49	40	54	35	69	46	48	474
地図等の閲覧	209	283	247	278	253	400	247	180	183	216	294	231	3,021
その他	2	1	7	3	4	3	2	4	6	0	2	2	36
うちオンライン	0	0	0	0	0	0	0	1	0	0	0	0	1
合計	21,801	17,386	21,101	17,744	26,543	20,517	17,288	20,519	20,250	19,879	19,327	17,350	239,705

平成25年	H25.1	H25.2	H25.3	H25.4	H25.5	H25.6	H25.7	H25.8	H25.9	H25.10	H25.11	H25.12	合計
登記事項証明書	9,112	9,028	10,192	10,950	9,657	8,454	8,870	8,711	9,236	9,432	8,892	8,401	110,935
うちオンライン	1,592	1,810	1,916	2,234	1,542	1,747	1,758	1,409	1,504	1,925	1,363	1,600	20,400
要約書(閲覧)	8,833	4,094	6,052	67,336	50,990	6,016	5,025	5,053	2,634	3,047	2,366	5,861	167,307
印鑑証明	3,529	3,150	3,786	2,532	3,010	2,657	2,948	2,748	3,133	2,973	2,900	3,022	36,388
うちオンライン	313	204	302	100	204	103	200	102	103	202	100	200	2,133
地図等の写しの交付	1,876	1,768	1,613	1,693	1,836	1,893	1,565	1,881	2,130	1,780	1,604	1,581	21,220
うちオンライン	64	81	129	87	53	43	62	46	56	61	68	54	804
地図等の閲覧	206	173	209	1,557	208	207	211	163	171	160	160	113	3,538
その他	1	2	3	2	0	2	8	4	1	1	6	0	30
うちオンライン	0	0	0	0	0	0	0	0	0	0	0	0	0
合計	23,557	18,215	21,855	84,070	65,701	19,229	18,627	18,560	17,305	17,393	15,928	18,978	339,418

平成26年	H26.1	H26.2	H26.3	H26.4	H26.5	H26.6	H26.7	H26.8	H26.9	H26.10	H26.11	H26.12	合計
登記事項証明書	8,708	8,277	9,158	9,919	8,467	8,937	9,693	7,316	9,766	9,208	8,719	8,228	106,396
うちオンライン	1,555	1,403	1,667	2,111	1,391	1,510	1,778	1,500	2,630	1,843	1,219	1,557	20,164
要約書(閲覧)	4,255	4,969	2,922	5,522	12,363	5,449	4,505	4,871	3,343	4,333	8,104	4,595	65,231
印鑑証明	3,053	3,248	4,066	2,427	2,696	3,224	2,991	2,576	3,301	3,217	2,882	3,240	36,921
うちオンライン	206	300	204	209	106	124	106	206	106	119	115	224	2,025
地図等の写しの交付	1,670	1,583	1,613	1,262	1,485	1,678	1,783	1,334	1,636	1,669	1,803	1,742	19,258
うちオンライン	114	104	114	79	81	71	76	81	110	82	67	73	1,052
地図等の閲覧	96	148	86	81	111	108	172	131	109	118	73	128	1,361
その他	0	1	4	1	3	2	8	2	1	1	0	4	27
うちオンライン	0	1	0	0	0	0	0	0	0	0	0	0	1
合計	17,782	18,226	17,849	19,212	25,125	19,398	19,152	16,230	18,156	18,546	21,581	17,937	229,194

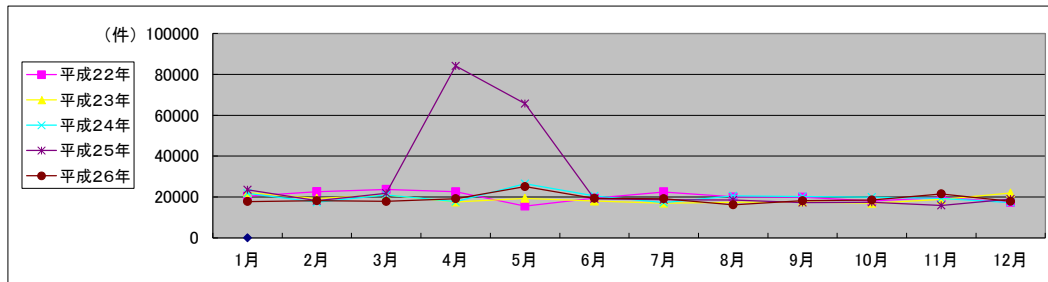

局名	大阪法務局②	
庁名	北大阪支局	
登記所外証明書 発行請求機 設置場所		
備考		

国が実施した年度
包括的民間委託を実施した年度

1 従来の実施に要した経費

(単位:千円)

			平成22年度	平成23年度	平成24年度	平成25年度	平成26年度
人件費	常勤職員		0	0	0	0	0
	非常勤職員		0	0	0	0	0
	(うち登記所外)		(0)	(0)	(0)	(0)	(0)
物件費		0	0	0	0	0	
委託費等	委託費		32,816	35,441	35,411	39,711	40,897
	成功報酬等		0	0	0	0	0
	旅費その他		0	0	0	0	0
計(a)		32,816	35,441	35,411	39,711	40,897	
参 考 値(b)	退職給付費用		0	0	0	0	0
	減価償却費		0	0	0	0	0
(a)+(b)		32,816	35,441	35,411	39,711	40,897	

2 従来の実施に要した人員

(単位:人)

	平成22年度	平成23年度	平成24年度	平成25年度	平成26年度
常勤職員	0.0	0.0	0.0	0.0	0.0
非常勤職員	0.0	0.0	0.0	0.0	0.0
(うち登記所外)	(0.0)	(0.0)	(0.0)	(0.0)	(0.0)
業務委託職員(民間)	17.0	18.2	17.5	17.2	17.6

3 従来の実施方法等(従来業務実施における取扱数量)

(1) 乙号事件数 次葉のとおり

(2) 郵送請求收受数

H26.1	H26.2	H26.3	H26.4	H26.5	H26.6	H26.7	H26.8	H26.9	H26.10	H26.11	H26.12	合計
522	576	468	500	398	519	452	546	461	398	547	491	5,878

(3) 印刷/複写/閲覧/付記の割合

	印刷	複写	閲覧	付記
登記事項証明書	94%	6%		
要約書(閲覧)	97%		3%	
印鑑証明	100%			
地図等の写しの交付	100%	0%		
地図等の閲覧	100%		0%	
その他	0%	0%	0%	0%

(4) 乙号事件数の曜日別動向

月	火	水	木	金
14%	22%	17%	23%	24%

(5) 登記情報及び地図情報の電子データによる提供数

	平成24年		平成25年		平成26年	
	登記	地図	登記	地図	登記	地図
件数	3	6	2	0	6	1
筆個数	2,904		1,935		22,041	

(6) 請求書枚数の時間別動向

8:30~9:00	9:00~9:30	9:30~10:00	10:00~10:30	10:30~11:00	11:00~11:30
3%	3%	6%	6%	6%	5%
11:30~12:00	12:00~12:30	12:30~13:00	13:00~13:30	13:30~14:00	14:00~14:30
7%	5%	4%	5%	6%	7%
14:30~15:00	15:00~15:30	15:30~16:00	16:00~16:30	16:30~17:00	17:00~17:15
6%	5%	8%	8%	6%	4%

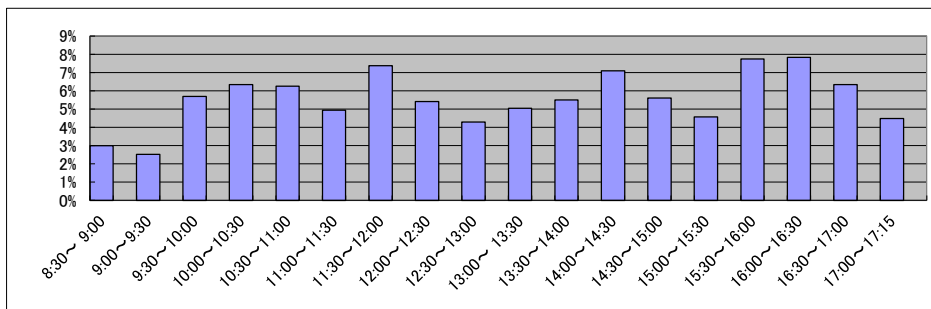

局名	大阪法務局②
庁名	東大阪支局
登記所外証明書 発行請求機 設置場所	
備考	

国が実施した年度
包括的民間委託を実施した年度

1 従来の実施に要した経費

(単位:千円)

		平成22年度	平成23年度	平成24年度	平成25年度	平成26年度
人件費	常勤職員	71,806	0	0	0	0
	非常勤職員	2,132	0	0	0	0
	(うち登記所外)	(0)	(0)	(0)	(0)	(0)
	物件費	0	0	0	0	0
	委託費等					
	委託費	17,452	46,891	46,980	59,843	61,630
	成功報酬等	0	0	0	0	0
	旅費その他	0	0	0	0	0
計(a)		91,390	46,891	46,980	59,843	61,630
参 考 値(b)	退職給付費用	10,172	0	0	0	0
	減価償却費	0	0	0	0	0
	間接部門費	2,125	0	0	0	0
(a)+(b)		103,687	46,891	46,980	59,843	61,630

2 従来の実施に要した人員

(単位:人)

	平成22年度	平成23年度	平成24年度	平成25年度	平成26年度
常勤職員	12.0	0.0	0.0	0.0	0.0
非常勤職員	1.3	0.0	0.0	0.0	0.0
(うち登記所外)	(0.0)	(0.0)	(0.0)	(0.0)	(0.0)
業務委託職員(民間)	7.0	18.0	13.9	16.4	16.7

3 従来の実施方法等(従来業務実施における取扱数量)

(1) 乙号事件数 次葉のとおり

(2) 郵送請求收受数

H26.1	H26.2	H26.3	H26.4	H26.5	H26.6	H26.7	H26.8	H26.9	H26.10	H26.11	H26.12	合計
321	353	340	366	322	395	361	339	353	361	289	296	4,096

(3) 印刷/複写/閲覧/付記の割合

	印刷	複写	閲覧	付記
登記事項証明書	93%	7%		
要約書(閲覧)	98%		2%	
印鑑証明	100%			
地図等の写しの交付	100%	0%		
地図等の閲覧	100%		0%	
その他	100%	0%	0%	0%

(4) 乙号事件数の曜日別動向

月	火	水	木	金
22%	20%	20%	19%	19%

(5) 登記情報及び地図情報の電子データによる提供数

	平成24年		平成25年		平成26年	
	登記	地図	登記	地図	登記	地図
件数	1	0	2	0	0	0
筆個数	57,819		212,997			

(6) 請求書枚数の時間別動向

8:30~9:00	9:00~9:30	9:30~10:00	10:00~10:30	10:30~11:00	11:00~11:30
3%	4%	4%	6%	6%	7%
11:30~12:00	12:00~12:30	12:30~13:00	13:00~13:30	13:30~14:00	14:00~14:30
6%	5%	5%	6%	5%	5%
14:30~15:00	15:00~15:30	15:30~16:00	16:00~16:30	16:30~17:00	17:00~17:15
9%	6%	7%	7%	7%	3%

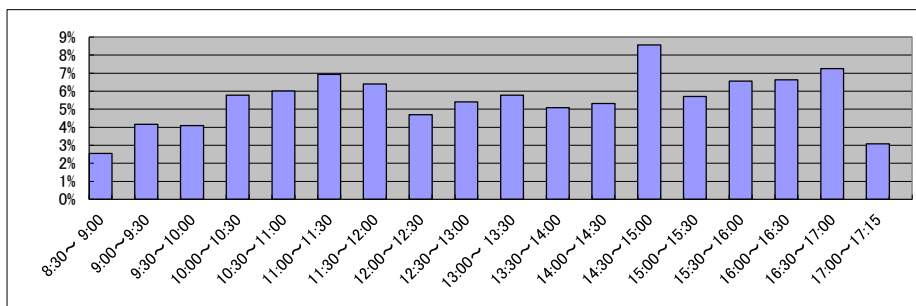

庁名	大阪法務局②東大阪支局
----	-------------

平成22年	H22.1	H22.2	H22.3	H22.4	H22.5	H22.6	H22.7	H22.8	H22.9	H22.10	H22.11	H22.12	合計
登記事項証明書	32,241	29,439	34,467	29,145	26,514	31,536	28,441	26,963	28,333	28,347	29,593	27,006	352,025
うちオンライン	4,126	3,916	5,421	5,875	4,199	5,693	4,956	4,613	4,661	5,246	4,926	4,988	58,620
要約書(閲覧)	21,549	25,306	19,886	20,937	30,056	23,535	21,076	18,244	20,138	49,734	55,439	41,586	347,486
印鑑証明	6,286	6,809	8,235	5,939	5,754	6,800	6,541	6,175	7,175	5,596	6,706	6,171	78,187
うちオンライン	21	18	38	7	14	15	22	16	24	27	20	5	227
地図等の写しの交付	7,657	7,688	9,092	7,696	7,833	9,794	7,405	7,316	7,625	7,315	8,495	7,300	95,216
うちオンライン	33	19	23	16	28	39	33	34	34	20	23	24	326
地図等の閲覧	2,103	1,813	2,845	26,420	4,354	2,444	1,978	2,125	2,868	1,723	3,499	1,995	54,167
その他	11	23	14	21	14	20	30	45	22	25	13	26	264
うちオンライン	0	0	0	0	0	0	0	0	0	0	0	0	0
合計	69,847	71,078	74,539	90,158	74,525	74,129	65,471	60,868	66,161	92,740	103,745	84,084	927,345

平成23年	H23.1	H23.2	H23.3	H23.4	H23.5	H23.6	H23.7	H23.8	H23.9	H23.10	H23.11	H23.12	合計
登記事項証明書	26,770	29,122	31,770	28,750	27,393	30,871	27,321	29,539	29,050	27,854	29,974	28,660	347,074
うちオンライン	4,391	4,464	5,869	5,685	4,919	5,540	5,421	6,091	5,320	6,000	5,632	5,459	64,791
要約書(閲覧)	37,402	56,027	33,214	52,270	5,728	8,983	57,293	56,391	59,443	60,751	81,463	61,065	570,030
印鑑証明	7,146	6,919	8,521	4,864	5,341	7,055	5,865	5,807	6,803	5,856	6,234	5,910	76,321
うちオンライン	14	16	25	14	13	28	14	21	17	22	7	13	204
地図等の写しの交付	8,049	7,527	8,894	8,008	8,574	10,791	7,935	10,911	9,813	9,015	9,348	8,666	107,531
うちオンライン	32	28	52	69	62	80	62	53	69	85	57	57	706
地図等の閲覧	1,804	1,863	2,012	1,173	1,629	2,305	1,719	1,543	1,619	1,898	2,301	1,893	21,759
その他	17	17	11	6	11	11	6	3	5	12	5	0	104
うちオンライン	0	0	0	0	0	0	0	0	1	0	0	0	1
合計	81,188	101,475	84,422	95,071	48,676	60,016	100,139	104,194	106,733	105,386	129,325	106,194	1,122,819

平成24年	H24.1	H24.2	H24.3	H24.4	H24.5	H24.6	H24.7	H24.8	H24.9	H24.10	H24.11	H24.12	合計
登記事項証明書	27,610	32,099	30,297	26,855	29,338	28,954	27,792	28,423	25,017	31,137	26,834	25,627	339,983
うちオンライン	5,379	6,182	6,500	5,915	5,787	6,462	6,196	6,856	4,761	6,321	5,343	5,748	71,450
要約書(閲覧)	43,379	82,595	53,001	55,584	102,531	41,216	50,284	45,406	62,231	72,328	50,903	43,639	703,097
印鑑証明	5,807	6,774	7,672	5,390	5,911	6,217	6,484	5,550	6,203	6,468	6,117	6,483	75,076
うちオンライン	22	27	23	8	14	16	25	20	15	15	10	14	209
地図等の写しの交付	8,353	9,425	7,478	6,628	7,175	6,752	5,980	6,449	6,213	6,700	6,420	5,326	82,899
うちオンライン	67	79	166	155	184	225	312	231	220	223	273	193	2,328
地図等の閲覧	1,242	1,208	1,164	13,014	1,230	1,009	1,146	899	1,216	1,007	791	733	24,659
その他	7	6	7	15	5	4	4	3	15	9	3	4	82
うちオンライン	1	0	0	0	0	0	0	0	0	0	0	0	1
合計	86,398	132,107	99,619	107,486	146,190	84,152	91,690	86,730	100,895	117,649	91,068	81,812	1,225,796

平成25年	H25.1	H25.2	H25.3	H25.4	H25.5	H25.6	H25.7	H25.8	H25.9	H25.10	H25.11	H25.12	合計
登記事項証明書	24,560	25,868	29,002	29,536	27,274	27,150	28,819	24,850	25,967	32,279	27,748	25,609	328,662
うちオンライン	5,211	4,500	5,761	6,484	6,157	6,039	6,507	5,030	5,390	7,065	5,888	5,977	70,009
要約書(閲覧)	59,646	53,902	34,248	48,833	72,969	52,811	44,360	43,910	48,009	69,679	90,385	39,050	657,802
印鑑証明	6,376	6,758	7,638	6,000	5,958	5,995	6,437	5,464	6,692	6,634	6,194	6,373	76,519
うちオンライン	23	15	30	17	27	18	29	25	22	18	30	23	277
地図等の写しの交付	5,839	5,881	5,554	5,833	5,897	5,817	5,318	5,851	5,363	6,059	4,827	4,839	67,078
うちオンライン	229	201	156	261	303	260	397	210	248	314	223	252	3,054
地図等の閲覧	577	657	935	831	1,044	828	947	1,045	535	1,221	628	375	9,623
その他	5	4	33	5	6	5	4	5	5	6	8	4	90
うちオンライン	1	0	0	0	0	0	0	1	0	2	0	0	4
合計	97,003	93,070	77,410	91,038	113,148	92,606	85,885	81,125	86,571	115,878	129,790	76,250	1,139,774

平成26年	H26.1	H26.2	H26.3	H26.4	H26.5	H26.6	H26.7	H26.8	H26.9	H26.10	H26.11	H26.12	合計
登記事項証明書	25,733	27,442	29,485	28,475	27,975	28,458	27,498	24,823	26,475	28,823	23,850	27,124	326,161
うちオンライン	5,906	5,404	6,240	6,616	6,057	6,348	6,095	5,640	5,573	6,555	5,139	6,151	71,724
要約書(閲覧)	42,262	54,206	30,320	37,142	91,781	48,631	51,908	48,632	51,177	30,218	45,507	59,142	590,926
印鑑証明	6,454	6,554	7,604	5,460	5,518	6,388	6,264	5,089	6,728	6,206	5,806	6,997	75,068
うちオンライン	31	31	16	12	25	24	34	24	31	47	20	25	320
地図等の写しの交付	4,492	4,933	5,780	4,997	5,665	5,693	4,896	5,512	5,511	5,520	4,348	5,329	62,676
うちオンライン	292	236	293	272	247	322	333	307	276	323	228	301	3,430
地図等の閲覧	501	557	612	718	718	621	397	439	396	427	421	486	6,293
その他	5	2	7	1	7	2	7	10	7	14	2	8	72
うちオンライン	0	0	0	0	0	0	0	6	1	0	2	1	10
合計	79,447	93,694	73,808	76,793	131,664	89,793	90,970	84,505	90,294	71,208	79,934	99,086	1,061,196

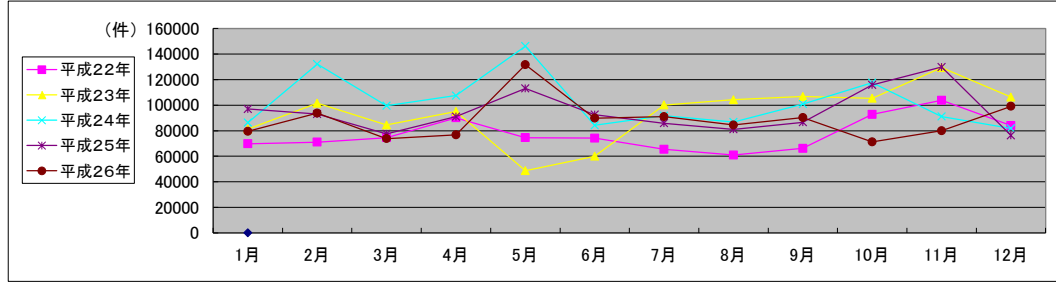

局名	京都地方務局	登記所外証明書 発行請求機設置庁		
----	--------	---------------------	--	--

国が実施した年度
包括的民間委託を実施した年度

1 従来の実施に要した経費(単位:千円)

平成19年度民間委託実施庁:本局

			平成22年度	平成23年度	平成24年度	平成25年度	平成26年度
人件費	常勤職員		0	0	0	0	0
	非常勤職員		0	0	0	0	0
	(うち登記所外)		(0)	(0)	(0)	(0)	(0)
委託費等	委託費		58,075	54,779	53,164	66,896	68,750
計			58,075	54,779	53,164	66,896	68,750

平成20年度民間委託実施庁:

			平成22年度	平成23年度	平成24年度	平成25年度	平成26年度
人件費	常勤職員						
	非常勤職員						
	(うち登記所外)						
委託費等	委託費						
計			0	0	0	0	0

平成21年度民間委託実施庁:嵯峨・伏見

			平成22年度	平成23年度	平成24年度	平成25年度	平成26年度
人件費	常勤職員		0	0	0	0	0
	非常勤職員		0	0	0	0	0
	(うち登記所外)		(0)	(0)	(0)	(0)	(0)
委託費等	委託費		51,760	24,002	23,294	29,311	30,123
計			51,760	24,002	23,294	29,311	30,123

平成22年度民間委託実施庁:宇治・木津

			平成22年度	平成23年度	平成24年度	平成25年度	平成26年度
人件費	常勤職員		0	0	0	0	0
	非常勤職員		0	0	0	0	0
	(うち登記所外)		(0)	(0)	(0)	(0)	(0)
委託費等	委託費		31,752	31,725	31,751	21,706	22,308
計			31,752	31,725	31,751	21,706	22,308

平成23年度民間委託実施庁(新規分):園部・宮津・京丹後・舞鶴・福知山・亀岡

			平成22年度	平成23年度	平成24年度	平成25年度	平成26年度
人件費	常勤職員		30,427	0	0	0	0
	非常勤職員		5,605	0	0	0	0
	(うち登記所外)		(0)	(0)	(0)	(0)	(0)
委託費等	委託費		3,675	23,518	22,824	28,721	29,517
計			39,707	23,518	22,824	28,721	29,517

2 従来の実施に要した人員(単位:人)

平成19年度民間委託実施庁:本局

	平成22年度	平成23年度	平成24年度	平成25年度	平成26年度
常勤職員	0.0	0.0	0.0	0.0	0.0
非常勤職員	0.0	0.0	0.0	0.0	0.0
(うち登記所外)	(0.0)	(0.0)	(0.0)	(0.0)	(0.0)
業務委託職員(民間)	22.0	18.9	18.8	21.9	21.5

平成20年度民間委託実施庁:

	平成22年度	平成23年度	平成24年度	平成25年度	平成26年度
常勤職員					
非常勤職員					
(うち登記所外)					
業務委託職員(民間)					

平成21年度民間委託実施庁:嵯峨・伏見

	平成22年度	平成23年度	平成24年度	平成25年度	平成26年度
常勤職員	0.0	0.0	0.0	0.0	0.0
非常勤職員	0.0	0.0	0.0	0.0	0.0
(うち登記所外)	(0.0)	(0.0)	(0.0)	(0.0)	(0.0)
業務委託職員(民間)	13.2	12.7	12.5	11.1	11.1

平成22年度民間委託実施庁:宇治・木津

	平成22年度	平成23年度	平成24年度	平成25年度	平成26年度
常勤職員	0.0	0.0	0.0	0.0	0.0
非常勤職員	0.0	0.0	0.0	0.0	0.0
(うち登記所外)	(0.0)	(0.0)	(0.0)	(0.0)	(0.0)
業務委託職員(民間)	7.6	8.6	8.7	7.7	7.7

平成23年度民間委託実施庁(新規分):園部・宮津・京丹後・舞鶴・福知山・亀岡

	平成22年度	平成23年度	平成24年度	平成25年度	平成26年度
常勤職員	5.0	0.0	0.0	0.0	0.0
非常勤職員	3.6	0.0	0.0	0.0	0.0
(うち登記所外)	(0.0)	(0.0)	(0.0)	(0.0)	(0.0)
業務委託職員(民間)	2.0	16.1	16.7	16.6	16.7

局名	京都地方法律局
----	---------

平成22年	H22.1	H22.2	H22.3	H22.4	H22.5	H22.6	H22.7	H22.8	H22.9	H22.10	H22.11	H22.12	合計
登記事項証明書	108,930	119,649	136,672	113,459	96,670	119,149	114,846	112,068	111,013	118,004	113,098	104,478	1,368,036
うちオンライン	23,339	19,617	27,041	25,188	20,362	24,948	21,621	23,753	22,004	26,741	22,010	22,712	279,336
要約書(閲覧)	98,722	85,451	91,287	94,006	84,042	103,667	86,478	81,296	107,153	78,599	68,717	65,720	1,045,138
印鑑証明	18,806	19,055	23,960	19,174	16,713	19,296	18,834	17,694	18,743	17,612	18,729	18,078	226,694
うちオンライン	287	200	401	201	291	226	272	261	273	153	276	286	3,127
地図等の写しの交付	19,324	21,657	24,437	25,107	24,733	25,124	22,084	21,838	23,862	22,846	22,908	20,400	274,330
うちオンライン	165	193	206	110	115	148	128	153	155	137	163	111	1,784
地図等の閲覧	12,792	12,444	10,679	9,595	10,105	13,631	10,258	11,937	13,730	22,237	9,987	10,723	148,118
その他	31	23	23	35	17	32	26	24	21	22	33	27	314
うちオンライン	0	0	0	0	0	0	0	0	0	0	0	0	0
合計	258,605	258,279	287,058	261,376	232,280	280,899	252,536	244,857	274,522	259,320	233,472	219,426	3,062,630

平成23年	H23.1	H23.2	H23.3	H23.4	H23.5	H23.6	H23.7	H23.8	H23.9	H23.10	H23.11	H23.12	合計
登記事項証明書	104,451	108,656	119,151	109,483	107,031	120,014	110,589	118,651	114,318	105,761	109,239	109,414	1,336,758
うちオンライン	24,340	21,159	31,729	31,077	24,811	30,168	28,425	32,447	28,338	27,124	27,473	33,247	340,338
要約書(閲覧)	61,371	67,924	60,914	53,074	75,644	156,172	137,729	197,273	64,815	59,513	54,474	80,286	1,069,189
印鑑証明	17,668	19,057	24,327	16,471	15,395	17,299	18,051	17,341	19,782	19,187	18,944	17,606	221,128
うちオンライン	374	210	102	261	222	456	393	244	626	116	399	309	3,712
地図等の写しの交付	20,366	22,284	30,351	22,541	21,382	26,959	23,686	26,777	27,147	25,355	26,878	21,612	295,338
うちオンライン	101	144	145	162	204	259	233	215	196	219	225	263	2,366
地図等の閲覧	9,756	11,210	13,448	4,428	3,635	6,180	4,060	4,036	5,946	3,272	4,234	3,472	73,677
その他	20	18	31	15	7	28	12	6	11	14	22	12	196
うちオンライン	0	0	0	0	0	0	0	0	0	0	0	0	0
合計	213,632	229,149	248,222	206,012	223,094	326,652	294,127	364,084	232,019	213,102	213,791	232,402	2,996,286

平成24年	H24.1	H24.2	H24.3	H24.4	H24.5	H24.6	H24.7	H24.8	H24.9	H24.10	H24.11	H24.12	合計
登記事項証明書	104,249	128,307	127,494	113,005	127,701	115,969	117,664	112,462	108,340	127,815	119,154	125,808	1,427,968
うちオンライン	26,449	31,728	36,159	30,382	30,332	28,532	31,036	28,314	27,217	35,238	31,804	31,446	368,637
要約書(閲覧)	69,335	89,808	63,332	63,468	55,602	58,014	55,796	57,286	59,893	57,769	50,476	46,798	727,577
印鑑証明	18,481	19,767	23,145	17,557	18,130	18,808	19,519	17,344	18,835	20,357	18,549	17,661	228,153
うちオンライン	552	250	319	350	438	398	407	195	252	319	383	199	4,062
地図等の写しの交付	21,360	24,986	22,504	20,719	23,735	24,348	23,932	25,797	21,360	27,805	24,869	20,801	282,216
うちオンライン	239	476	449	384	418	449	420	472	501	566	439	463	5,276
地図等の閲覧	2,628	3,310	2,909	2,870	3,287	4,415	3,508	6,577	3,465	5,747	3,189	4,286	46,191
その他	12	9	10	26	15	20	13	13	25	10	41	18	212
うちオンライン	0	0	0	0	0	0	0	0	0	0	2	1	3
合計	216,065	266,187	239,394	217,645	228,470	221,574	220,432	219,479	211,918	239,503	216,278	215,372	2,712,317

平成25年	H25.1	H25.2	H25.3	H25.4	H25.5	H25.6	H25.7	H25.8	H25.9	H25.10	H25.11	H25.12	合計
登記事項証明書	120,211	121,644	111,190	116,003	119,349	117,985	131,544	113,401	110,403	126,219	118,299	121,028	1,427,276
うちオンライン	27,939	28,482	30,860	32,162	32,500	31,261	36,631	29,490	28,062	33,788	29,967	32,846	373,988
要約書(閲覧)	52,508	66,528	56,935	68,199	65,312	53,387	95,181	55,820	73,143	59,078	43,922	53,956	743,969
印鑑証明	18,433	18,923	23,309	17,998	20,140	18,056	20,208	16,422	19,301	19,257	18,993	18,855	229,895
うちオンライン	293	382	449	315	259	319	334	399	284	321	373	314	4,042
地図等の写しの交付	21,598	24,095	19,562	20,872	21,998	22,731	22,878	21,552	21,102	23,523	19,731	17,485	257,127
うちオンライン	500	418	601	1,044	788	757	687	516	734	1,121	873	778	8,817
地図等の閲覧	3,077	3,956	2,758	2,198	2,516	3,113	3,798	3,895	5,586	4,369	4,091	5,432	44,789
その他	8	17	17	12	10	15	13	14	18	13	10	20	167
うちオンライン	0	1	0	0	0	2	1	2	3	0	0	4	13
合計	215,835	235,163	213,771	225,282	229,325	215,287	273,622	211,104	229,553	232,459	205,046	216,776	2,703,223

平成26年	H26.1	H26.2	H26.3	H26.4	H26.5	H26.6	H26.7	H26.8	H26.9	H26.10	H26.11	H26.12	合計
登記事項証明書	114,740	112,228	119,781	116,555	113,244	117,513	121,669	108,122	110,919	124,876	111,467	108,910	1,380,024
うちオンライン	31,170	29,394	32,597	33,858	31,366	31,940	33,420	30,416	30,008	32,032	31,427	32,384	380,012
要約書(閲覧)	56,734	66,877	59,751	56,155	56,795	59,802	55,453	47,191	47,797	91,114	40,903	48,127	686,699
印鑑証明	19,611	19,864	23,213	16,940	16,429	19,200	19,786	16,128	20,069	18,941	16,747	17,727	224,655
うちオンライン	447	307	427	362	225	261	503	251	287	391	315	267	4,043
地図等の写しの交付	19,826	19,928	19,196	19,817	18,790	20,165	21,648	19,975	20,932	20,692	18,266	19,836	239,071
うちオンライン	683	759	846	856	721	884	867	702	863	879	722	760	9,542
地図等の閲覧	3,680	3,045	3,299	2,896	4,504	5,030	3,900	3,623	3,383	4,365	3,879	3,605	45,209
その他	17	7	13	23	11	16	15	21	14	7	27	26	197
うちオンライン	0	0	0	0	2	0	1	0	0	2	2	2	9
合計	214,608	221,949	225,253	212,386	209,773	221,726	222,471	195,060	203,114	259,995	191,289	198,231	2,575,855

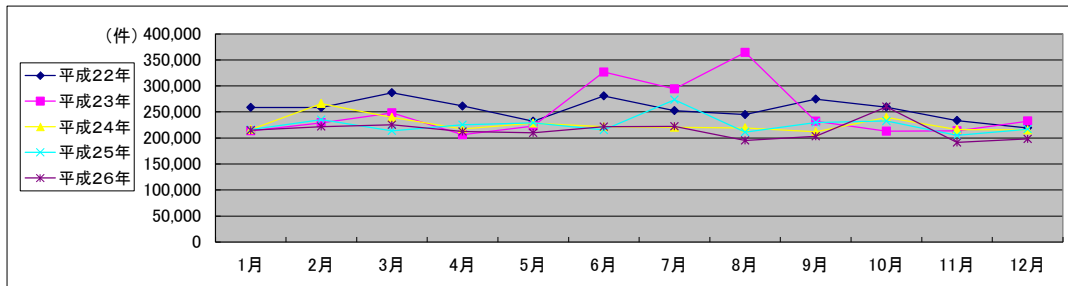

局名	京都地方法務局
庁名	不動産登記部門
登記所外証明書 発行請求機 設置場所	
備考	

国が実施した年度
包括的民間委託を実施した年度

1 従来の実施に要した経費

(単位:千円)

		平成22年度	平成23年度	平成24年度	平成25年度	平成26年度
計(a)	人件費					
	常勤職員	0	0	0	0	0
	非常勤職員	0	0	0	0	0
	(うち登記所外)	(0)	(0)	(0)	(0)	(0)
	物件費	0	0	0	0	0
委託費等	委託費	37,899	37,108	36,014	45,316	46,572
	成功報酬等	0	0	0	0	0
	旅費その他	0	0	0	0	0
参	退職給付費用	0	0	0	0	0
考	減価償却費	0	0	0	0	0
値(b)	間接部門費	0	0	0	0	0
(a)+(b)		37,899	37,108	36,014	45,316	46,572

※ 委託業務の停止期間中(平成24年7月2日～同年8月3日)は、国が委託業務を実施。

2 従来の実施に要した人員

(単位:人)

	平成22年度	平成23年度	平成24年度	平成25年度	平成26年度
常勤職員	0.0	0.0	0.0	0.0	0.0
非常勤職員	0.0	0.0	0.0	0.0	0.0
(うち登記所外)	(0.0)	(0.0)	(0.0)	(0.0)	(0.0)
業務委託職員(民間)	14.4	12.7	12.7	13.8	13.4

3 従来の実施方法等(従来業務実施における取扱数量)

(1) 乙号事件数 次葉のとおり

(2) 郵送請求收受数

H26.1	H26.2	H26.3	H26.4	H26.5	H26.6	H26.7	H26.8	H26.9	H26.10	H26.11	H26.12	合計
432	556	535	598	502	461	563	476	495	505	415	325	5,863

(3) 印刷/複写/閲覧/付記の割合

	印刷	複写	閲覧	付記
登記事項証明書	99%	1%		
要約書(閲覧)	100%		0%	
印鑑証明	0%			
地図等の写しの交付	100%	0%		
地図等の閲覧	100%		0%	
その他	0%	0%	0%	0%

(4) 乙号事件数の曜日別動向

月	火	水	木	金
24%	16%	15%	27%	18%

(5) 登記情報及び地図情報の電子データによる提供数

	平成24年		平成25年		平成26年	
	登記	地図	登記	地図	登記	地図
件数	0	1	3	0	0	0
筆個数	0		1,156,967		0	

(6) 請求書枚数の時間別動向

8:30~9:00	9:00~9:30	9:30~10:00	10:00~10:30	10:30~11:00	11:00~11:30
2%	4%	4%	5%	4%	6%
11:30~12:00	12:00~12:30	12:30~13:00	13:00~13:30	13:30~14:00	14:00~14:30
8%	6%	4%	8%	9%	8%
14:30~15:00	15:00~15:30	15:30~16:00	16:00~16:30	16:30~17:00	17:00~17:15
7%	9%	8%	5%	2%	1%

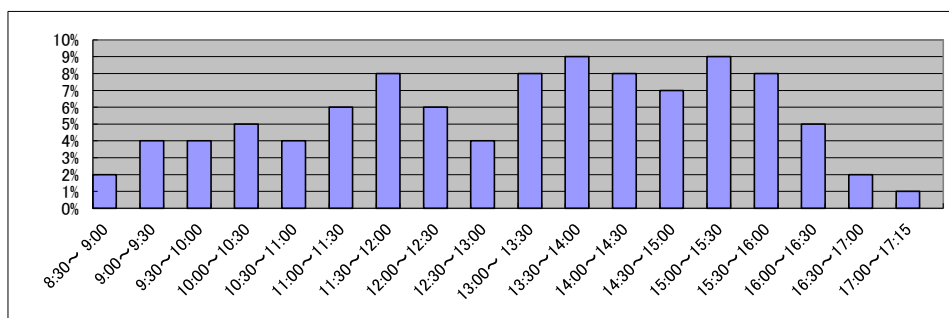

庁名 京都地方法務局不動産登記部門

平成22年	H22.1	H22.2	H22.3	H22.4	H22.5	H22.6	H22.7	H22.8	H22.9	H22.10	H22.11	H22.12	合計
登記事項証明書	28,511	28,324	34,075	29,003	24,553	30,348	27,329	28,115	27,062	28,978	26,786	25,837	338,922
うちオンライン	6,760	5,567	8,091	7,113	5,861	7,163	5,962	7,030	6,271	7,864	6,131	6,474	80,287
要約書(閲覧)	27,164	25,941	27,012	30,093	20,402	33,044	21,530	23,928	33,275	24,137	25,635	26,041	318,201
印鑑証明													0
うちオンライン													0
地図等の写しの交付	5,817	6,438	7,018	7,375	7,739	7,054	6,244	5,868	6,291	6,207	5,862	5,257	77,170
うちオンライン	109	121	141	68	86	116	99	111	116	96	106	64	1,233
地図等の閲覧	1,119	1,236	1,282	1,086	1,345	1,297	900	1,284	1,379	1,111	1,237	1,206	14,482
その他	5	3	3	4	3	4	4	3	2	3	4	5	43
うちオンライン	0	0	0	0	0	0	0	0	0	0	0	0	0
合計	62,615	61,942	69,390	67,561	54,042	71,747	56,007	59,199	68,009	60,436	59,525	58,346	748,818

平成23年	H23.1	H23.2	H23.3	H23.4	H23.5	H23.6	H23.7	H23.8	H23.9	H23.10	H23.11	H23.12	合計
登記事項証明書	26,783	27,332	32,566	30,311	32,158	32,496	30,224	31,355	27,820	31,028	27,941	29,162	359,176
うちオンライン	7,911	6,909	9,783	9,891	7,602	7,921	8,078	8,910	8,070	9,492	9,156	10,329	104,052
要約書(閲覧)	21,871	30,562	26,469	20,613	27,614	22,248	21,446	23,837	25,292	23,598	22,875	20,568	286,993
印鑑証明													0
うちオンライン													0
地図等の写しの交付	5,304	5,514	5,301	5,478	5,246	7,216	7,008	6,867	6,741	7,432	6,533	5,789	74,429
うちオンライン	60	106	104	111	108	180	150	117	114	120	143	163	1,476
地図等の閲覧	1,050	1,447	2,301	1,753	1,026	1,727	914	1,192	2,838	728	723	685	16,384
その他	1	1	3	0	0	3	0	0	2	5	6	2	23
うちオンライン	0	0	0	0	0	0	0	0	0	0	0	0	0
合計	55,009	64,856	66,640	58,155	66,044	63,690	59,592	63,251	62,693	62,791	58,078	56,206	737,005

平成24年	H24.1	H24.2	H24.3	H24.4	H24.5	H24.6	H24.7	H24.8	H24.9	H24.10	H24.11	H24.12	合計
登記事項証明書	28,291	36,896	34,777	35,477	44,151	33,650	31,061	32,138	28,457	33,393	31,134	28,126	397,351
うちオンライン	8,734	11,912	11,850	10,551	9,751	8,870	9,023	9,150	7,852	11,199	10,467	9,276	118,635
要約書(閲覧)	21,447	34,184	28,495	24,569	25,400	25,286	26,185	27,564	18,922	18,678	20,345	14,977	286,052
印鑑証明													0
うちオンライン													0
地図等の写しの交付	5,806	7,495	6,695	6,540	7,664	8,261	7,545	8,759	6,661	7,253	6,651	5,472	84,802
うちオンライン	141	263	220	213	210	229	192	219	261	245	221	211	2,625
地図等の閲覧	588	904	587	494	589	909	931	4,287	619	3,083	651	571	14,213
その他	2	3	2	2	4	4	1	1	2	1	0	2	24
うちオンライン	0	0	0	0	0	0	0	0	0	0	0	0	0
合計	56,134	79,282	70,556	67,082	77,808	68,110	65,723	72,749	54,661	62,408	58,781	49,148	782,442

平成25年	H25.1	H25.2	H25.3	H25.4	H25.5	H25.6	H25.7	H25.8	H25.9	H25.10	H25.11	H25.12	合計
登記事項証明書	28,991	30,066	29,543	32,689	36,514	33,670	36,045	32,798	31,335	36,513	34,144	32,613	394,921
うちオンライン	8,192	7,944	9,457	10,659	10,541	9,433	10,630	9,508	8,406	10,726	9,737	9,546	114,779
要約書(閲覧)	18,363	37,976	22,295	30,470	35,520	22,661	35,447	23,137	40,782	24,501	20,872	21,992	334,016
印鑑証明													0
うちオンライン													0
地図等の写しの交付	5,779	6,347	6,366	7,606	7,742	8,034	7,501	7,713	6,728	8,283	7,252	5,992	85,343
うちオンライン	260	240	316	447	387	296	281	291	294	427	429	338	4,006
地図等の閲覧	365	664	505	419	731	674	762	941	546	742	588	626	7,563
その他	1	1	2	1	1	0	0	0	0	3	0	2	11
うちオンライン	0	0	0	0	0	0	0	0	0	0	0	0	0
合計	53,499	75,054	58,711	71,185	80,508	65,039	79,755	64,589	79,391	70,042	62,856	61,225	821,854

平成26年	H26.1	H26.2	H26.3	H26.4	H26.5	H26.6	H26.7	H26.8	H26.9	H26.10	H26.11	H26.12	合計
登記事項証明書	33,796	34,380	30,685	35,599	32,897	34,117	32,348	30,136	29,799	38,612	29,711	30,864	392,944
うちオンライン	10,450	9,866	8,968	10,614	9,548	9,477	9,974	9,152	8,515	11,356	9,416	8,983	116,319
要約書(閲覧)	33,372	42,961	29,906	27,899	32,483	23,172	20,586	15,864	14,615	33,798	15,426	21,836	311,918
印鑑証明													0
うちオンライン													0
地図等の写しの交付	6,999	7,217	6,912	6,709	6,589	7,011	7,388	7,137	7,260	7,804	7,018	7,628	85,672
うちオンライン	272	313	333	284	290	326	432	316	354	416	317	292	3,945
地図等の閲覧	420	591	451	433	549	448	647	389	463	429	407	247	5,474
その他	0	1	4	4	1	1	0	1	0	1	1	1	15
うちオンライン	0	0	0	0	0	0	0	0	0	0	0	0	0
合計	74,587	85,150	67,958	70,644	72,519	64,749	60,969	53,527	52,137	80,644	52,563	60,576	796,023

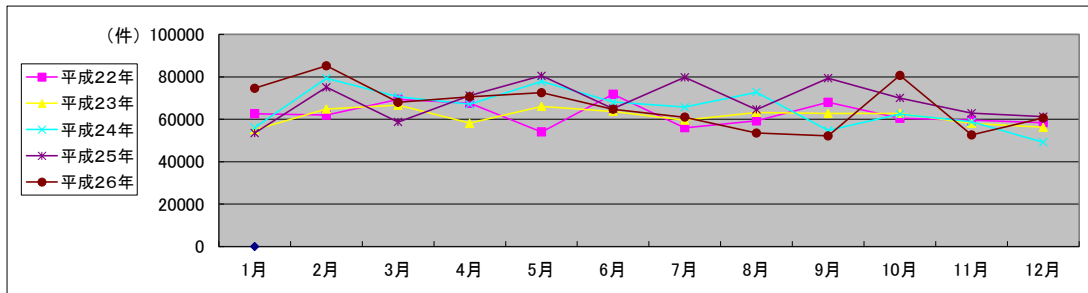

局名	京都地方法務局
庁名	法人登記部門
登記所外証明書 発行請求機 設置場所	
備考	

国が実施した年度
包括的民間委託を実施した年度

1 従来の実施に要した経費

(単位:千円)

		平成22年度	平成23年度	平成24年度	平成25年度	平成26年度
計(a)	人件費					
	常勤職員	0	0	0	0	0
	非常勤職員	0	0	0	0	0
	(うち登記所外)	(0)	(0)	(0)	(0)	(0)
	物件費	0	0	0	0	0
委託費等	委託費	20,176	17,671	17,150	21,580	22,178
	成功報酬等	0	0	0	0	0
	旅費その他	0	0	0	0	0
参	退職給付費用	0	0	0	0	0
考	減価償却費	0	0	0	0	0
値(b)	間接部門費	0	0	0	0	0
(a)+(b)		20,176	17,671	17,150	21,580	22,178

※ 委託業務の停止期間中(平成24年7月2日～同年8月3日)は、国が委託業務を実施。

2 従来の実施に要した人員

(単位:人)

	平成22年度	平成23年度	平成24年度	平成25年度	平成26年度
常勤職員	0.0	0.0	0.0	0.0	0.0
非常勤職員	0.0	0.0	0.0	0.0	0.0
(うち登記所外)	(0.0)	(0.0)	(0.0)	(0.0)	(0.0)
業務委託職員(民間)	7.6	6.2	6.1	8.1	8.1

3 従来の実施方法等(従来業務実施における取扱数量)

(1) 乙号事件数 次葉のとおり

(2) 郵送請求收受数

H26.1	H26.2	H26.3	H26.4	H26.5	H26.6	H26.7	H26.8	H26.9	H26.10	H26.11	H26.12	合計
376	367	412	401	401	376	359	320	329	362	305	312	4,320

(3) 印刷/複写/閲覧/付記の割合

	印刷	複写	閲覧	付記
登記事項証明書	99%	1%		
要約書(閲覧)	100%		0%	
印鑑証明	100%			
地図等の写しの交付	0%			
地図等の閲覧	0%		0%	
その他	0%	0%	0%	0%

(4) 乙号事件数の曜日別動向

月	火	水	木	金
20%	25%	20%	17%	18%

(5) 登記情報及び地図情報の電子データによる提供数

	平成24年		平成25年		平成26年	
	登記	地図	登記	地図	登記	地図
件数	0	0	0	0	0	0
筆個数	0	0	0	0	0	0

(6) 請求書枚数の時間別動向

8:30~9:00	9:00~9:30	9:30~10:00	10:00~10:30	10:30~11:00	11:00~11:30
2%	4%	3%	6%	4%	5%
11:30~12:00	12:00~12:30	12:30~13:00	13:00~13:30	13:30~14:00	14:00~14:30
5%	7%	8%	6%	11%	9%
14:30~15:00	15:00~15:30	15:30~16:00	16:00~16:30	16:30~17:00	17:00~17:15
8%	7%	7%	5%	2%	1%

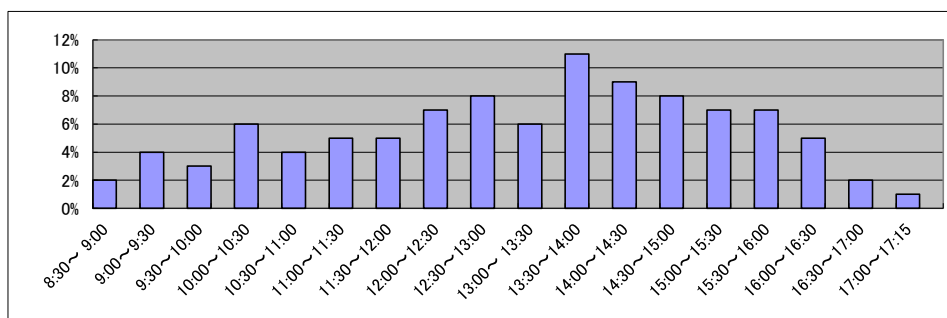

庁名	京都地方裁判所登記部門
----	-------------

平成22年	H22.1	H22.2	H22.3	H22.4	H22.5	H22.6	H22.7	H22.8	H22.9	H22.10	H22.11	H22.12	合計
登記事項証明書	22,268	22,121	26,613	22,651	19,177	23,702	21,344	21,958	21,136	22,632	20,921	20,179	264,702
うちオンライン	7,283	5,998	8,717	7,663	6,315	7,718	6,423	7,574	6,756	8,473	6,605	6,974	86,499
要約書(閲覧)	64	62	64	71	48	78	51	57	79	57	61	62	755
印鑑証明	10,141	9,868	11,912	10,244	8,792	10,372	9,669	9,448	9,362	8,787	9,454	8,961	117,010
うちオンライン	285	200	401	201	291	226	271	261	273	153	275	285	3,122
地図等の写しの交付													0
うちオンライン													0
地図等の閲覧													0
その他	16	9	10	16	9	15	15	12	7	12	16	18	155
うちオンライン	0	0	0	0	0	0	0	0	0	0	0	0	0
合計	32,490	32,060	38,599	32,982	28,026	34,167	31,079	31,475	30,584	31,488	30,451	29,220	382,622

平成23年	H23.1	H23.2	H23.3	H23.4	H23.5	H23.6	H23.7	H23.8	H23.9	H23.10	H23.11	H23.12	合計
登記事項証明書	21,037	22,056	27,697	23,164	20,187	23,979	24,062	26,569	23,531	21,244	22,910	24,084	280,520
うちオンライン	7,690	5,989	10,659	10,069	7,438	11,636	9,696	12,091	9,867	7,422	8,207	11,338	112,102
要約書(閲覧)	44	55	64	94	59	45	64	58	55	57	33	53	681
印鑑証明	9,165	9,737	12,215	8,365	7,814	7,963	9,171	8,908	9,996	9,599	9,571	8,589	111,093
うちオンライン	374	210	102	260	212	454	393	240	626	110	397	306	3,684
地図等の写しの交付													0
うちオンライン													0
地図等の閲覧													0
その他	13	4	15	7	4	17	4	3	5	3	6	3	84
うちオンライン	0	0	0	0	0	0	0	0	0	0	0	0	0
合計	30,259	31,852	39,991	31,630	28,064	32,004	33,301	35,538	33,587	30,903	32,520	32,729	392,378

平成24年	H24.1	H24.2	H24.3	H24.4	H24.5	H24.6	H24.7	H24.8	H24.9	H24.10	H24.11	H24.12	合計
登記事項証明書	20,877	23,746	28,788	22,569	22,822	24,198	26,342	20,858	21,993	26,320	22,833	22,261	283,607
うちオンライン	8,139	10,017	13,123	8,743	9,520	10,018	11,580	7,876	9,568	12,305	10,264	10,440	121,593
要約書(閲覧)	34	48	86	85	27	75	43	62	49	82	47	54	692
印鑑証明	9,265	9,587	11,513	8,978	8,948	9,251	9,584	8,254	8,982	9,900	9,127	8,415	111,804
うちオンライン	545	231	304	344	432	388	399	188	248	318	379	184	3,960
地図等の写しの交付													0
うちオンライン													0
地図等の閲覧													0
その他	1	3	4	13	4	9	7	5	17	6	31	10	110
うちオンライン	0	0	0	0	0	0	0	0	0	0	2	1	3
合計	30,177	33,384	40,391	31,645	31,801	33,533	35,976	29,179	31,041	36,308	32,038	30,740	396,213

平成25年	H25.1	H25.2	H25.3	H25.4	H25.5	H25.6	H25.7	H25.8	H25.9	H25.10	H25.11	H25.12	合計
登記事項証明書	23,586	23,716	24,470	23,182	23,925	23,918	28,412	21,323	21,997	24,640	22,679	24,624	286,472
うちオンライン	9,876	11,098	10,057	7,956	9,971	10,587	13,562	8,956	8,805	10,319	9,005	10,416	120,608
要約書(閲覧)	36	107	48	37	71	52	44	29	83	62	71	52	692
印鑑証明	8,719	9,040	10,537	8,705	10,565	8,645	9,849	7,677	9,157	8,916	9,101	8,798	109,709
うちオンライン	274	380	436	313	255	310	327	262	277	314	368	303	3,819
地図等の写しの交付													0
うちオンライン													0
地図等の閲覧													0
その他	5	12	8	2	7	8	10	11	12	5	6	17	103
うちオンライン	0	1	0	0	0	2	1	2	3	0	0	4	13
合計	32,346	32,875	35,063	31,926	34,568	32,623	38,315	29,040	31,249	33,623	31,857	33,491	396,976

平成26年	H26.1	H26.2	H26.3	H26.4	H26.5	H26.6	H26.7	H26.8	H26.9	H26.10	H26.11	H26.12	合計
登記事項証明書	22,148	21,396	26,358	22,617	23,294	24,128	24,502	22,377	22,702	21,083	21,656	20,450	272,711
うちオンライン	9,542	9,101	11,327	9,716	10,298	10,822	10,748	10,897	10,181	8,357	10,220	9,246	120,455
要約書(閲覧)	24	52	45	25	81	46	39	86	44	69	10	57	578
印鑑証明	9,349	9,158	10,376	8,425	7,881	9,149	9,568	7,456	9,348	8,636	7,812	8,516	105,674
うちオンライン	438	301	418	360	224	251	499	246	284	388	311	261	3,981
地図等の写しの交付													0
うちオンライン													0
地図等の閲覧													0
その他	13	1	5	17	3	7	11	12	12	3	19	18	121
うちオンライン	0	0	0	0	0	0	1	0	0	0	0	0	1
合計	31,534	30,607	36,784	31,084	31,259	33,330	34,120	29,931	32,106	29,791	29,497	29,041	379,084

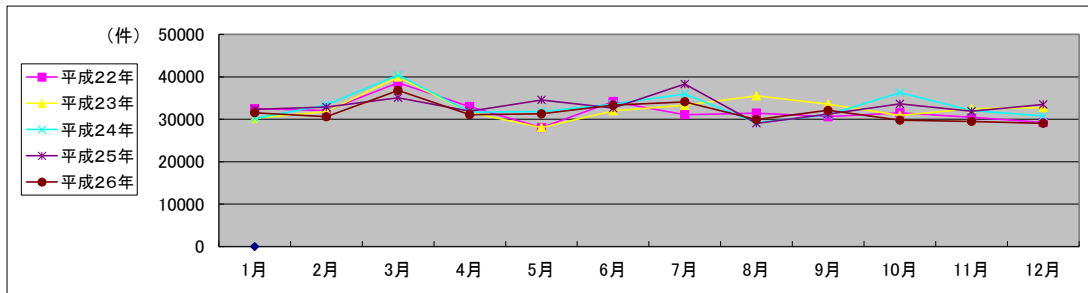

局名	京都地方務局
庁名	嵯峨出張所
登記所外証明書 発行請求機 設置場所	
備考	

国が実施した年度
包括的民間委託を実施した年度

1 従来の実施に要した経費

(単位:千円)

		平成22年度	平成23年度	平成24年度	平成25年度	平成26年度
計(a)	人件費					
	常勤職員	0	0	0	0	0
	非常勤職員 (うち登記所外)	0	0	0	0	0
		(0)	(0)	(0)	(0)	(0)
	物件費	0	0	0	0	0
委託費等	委託費	26,614	11,913	11,562	14,548	14,951
	成功報酬等	0	0	0	0	0
	旅費その他	0	0	0	0	0
参 考 値(b)	退職給付費用	0	0	0	0	0
	減価償却費	0	0	0	0	0
	間接部門費	0	0	0	0	0
(a)+(b)		26,614	11,913	11,562	14,548	14,951

※ 委託業務の停止期間中(平成24年7月2日~同年8月3日)は、国が委託業務を実施。

2 従来の実施に要した人員

(単位:人)

	平成22年度	平成23年度	平成24年度	平成25年度	平成26年度
常勤職員	0.0	0.0	0.0	0.0	0.0
非常勤職員 (うち登記所外)	0.0	0.0	0.0	0.0	0.0
	(0.0)	(0.0)	(0.0)	(0.0)	(0.0)
業務委託職員(民間)	6.4	5.9	6.4	5.7	5.6

3 従来の実施方法等(従来業務実施における取扱数量)

(1) 乙号事件数 次葉のとおり

(2) 郵送請求收受数

H26.1	H26.2	H26.3	H26.4	H26.5	H26.6	H26.7	H26.8	H26.9	H26.10	H26.11	H26.12	合計
197	227	239	252	245	197	218	209	217	251	186	179	2,617

(3) 印刷/複写/閲覧/付記の割合

	印刷	複写	閲覧	付記
登記事項証明書	99%	1%		
要約書(閲覧)	99%		1%	
印鑑証明	100%			
地図等の写しの交付	100%	0%		
地図等の閲覧	99%		1%	
その他	0%	0%	0%	0%

(4) 乙号事件数の曜日別動向

月	火	水	木	金
23%	20%	15%	17%	25%

(5) 登記情報及び地図情報の電子データによる提供数

	平成24年		平成25年		平成26年	
	登記	地図	登記	地図	登記	地図
件数	0	0	4	0	0	0
筆個数	0	0	706,332	0	0	0

(6) 請求書枚数の時間別動向

8:30~9:00	9:00~9:30	9:30~10:00	10:00~10:30	10:30~11:00	11:00~11:30
1%	3%	15%	6%	11%	7%
11:30~12:00	12:00~12:30	12:30~13:00	13:00~13:30	13:30~14:00	14:00~14:30
3%	8%	5%	7%	6%	3%
14:30~15:00	15:00~15:30	15:30~16:00	16:00~16:30	16:30~17:00	17:00~17:15
2%	9%	6%	4%	3%	1%

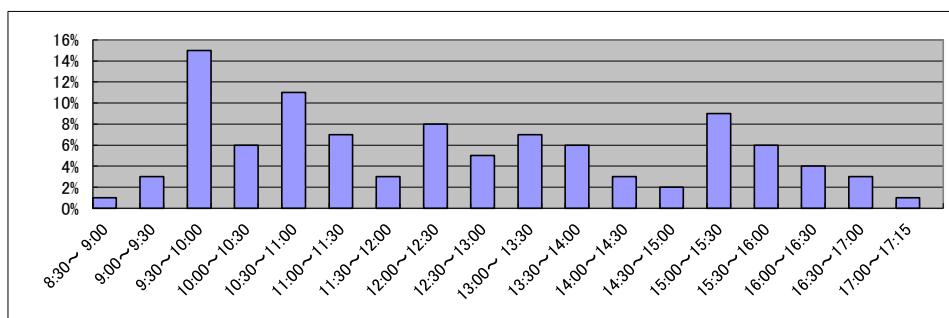

庁名	京都地方方法務局嵯峨出張所
----	---------------

平成22年	H22.1	H22.2	H22.3	H22.4	H22.5	H22.6	H22.7	H22.8	H22.9	H22.10	H22.11	H22.12	合計
登記事項証明書	12,191	12,667	14,481	12,046	10,538	12,235	11,416	10,763	11,510	11,714	10,995	10,806	141,362
うちオンライン	2,108	2,165	2,880	2,899	2,108	2,645	2,281	2,321	2,327	2,675	2,466	2,290	29,165
要約書(閲覧)	5,680	6,059	6,333	3,620	3,601	4,246	3,783	3,454	13,523	14,058	2,647	3,641	70,645
印鑑証明	1,162	1,286	1,604	1,082	1,101	1,283	1,199	1,232	1,350	1,233	1,377	1,153	15,062
うちオンライン	0	0	0	0	0	0	0	0	0	0	1	1	2
地図等の写しの交付	3,624	4,068	5,036	5,445	5,903	5,041	3,886	4,087	4,539	4,473	4,440	3,823	54,365
うちオンライン	19	25	14	17	9	11	11	11	18	10	29	22	196
地図等の閲覧	4,352	5,256	3,794	4,088	4,719	4,051	3,783	4,338	4,218	15,648	4,266	3,690	62,203
その他	1	0	0	3	0	0	2	0	3	1	1	0	11
うちオンライン	0	0	0	0	0	0	0	0	0	0	0	0	0
合計	27,010	29,336	31,248	26,284	25,862	26,856	24,069	23,874	35,143	47,127	23,726	23,113	343,648

平成23年	H23.1	H23.2	H23.3	H23.4	H23.5	H23.6	H23.7	H23.8	H23.9	H23.10	H23.11	H23.12	合計
登記事項証明書	11,021	11,969	9,175	10,220	10,092	11,190	9,912	11,166	10,639	10,055	10,705	10,034	126,178
うちオンライン	2,134	1,892	2,986	2,730	2,634	2,438	2,175	2,455	2,274	2,593	2,583	3,016	29,910
要約書(閲覧)	3,940	3,765	5,437	3,410	8,007	5,763	5,736	6,010	5,837	13,926	6,202	5,244	73,277
印鑑証明	1,229	1,338	1,609	1,078	1,052	1,353	1,201	1,259	1,380	1,412	1,247	1,300	15,458
うちオンライン	0	0	0	0	0	0	0	0	0	1	0	0	1
地図等の写しの交付	3,900	4,510	4,352	4,531	3,674	4,478	4,205	4,226	4,708	4,390	4,909	3,558	51,441
うちオンライン	13	8	17	19	29	27	25	29	17	45	22	37	288
地図等の閲覧	3,615	4,201	4,653	686	652	725	624	680	583	463	552	465	17,899
その他	0	1	4	3	0	0	1	1	0	0	1	1	12
うちオンライン	0	0	0	0	0	0	0	0	0	0	0	0	0
合計	23,705	25,784	25,230	19,928	23,477	23,509	21,679	23,342	23,147	30,246	23,616	20,602	284,265

平成24年	H24.1	H24.2	H24.3	H24.4	H24.5	H24.6	H24.7	H24.8	H24.9	H24.10	H24.11	H24.12	合計
登記事項証明書	11,506	12,498	13,022	9,921	11,345	12,292	10,526	10,865	9,920	11,255	10,893	9,776	133,819
うちオンライン	2,161	2,862	2,591	2,324	2,366	2,117	2,130	2,326	2,280	2,338	2,399	2,405	28,299
要約書(閲覧)	5,780	7,269	5,336	5,279	5,869	5,052	5,098	5,106	5,390	13,991	4,795	5,989	74,954
印鑑証明	1,375	1,531	1,417	1,307	1,368	1,362	1,539	1,234	1,469	1,643	1,450	1,319	17,014
うちオンライン	0	0	0	0	0	0	0	0	0	1	0	0	1
地図等の写しの交付	3,995	4,782	4,081	3,501	4,336	4,454	4,510	4,623	4,055	4,596	4,246	3,815	50,994
うちオンライン	16	34	38	33	30	57	48	27	37	42	42	37	441
地図等の閲覧	396	331	307	751	941	1,189	559	506	535	575	410	505	7,005
その他	0	0	0	1	3	2	0	2	1	0	4	2	15
うちオンライン	0	0	0	0	0	0	0	0	0	0	0	0	0
合計	23,052	26,411	24,163	20,760	23,862	24,351	22,232	22,336	21,370	32,060	21,798	21,406	283,801

平成25年	H25.1	H25.2	H25.3	H25.4	H25.5	H25.6	H25.7	H25.8	H25.9	H25.10	H25.11	H25.12	合計
登記事項証明書	10,577	10,849	10,348	11,190	10,986	10,226	10,325	9,274	10,019	10,629	9,434	10,824	124,681
うちオンライン	2,084	2,120	2,788	2,724	2,810	2,519	3,044	2,238	2,750	2,909	2,375	2,927	31,288
要約書(閲覧)	5,708	6,008	6,649	5,571	6,730	5,331	4,435	4,450	6,096	9,918	4,492	6,408	71,796
印鑑証明	1,448	1,432	1,925	1,308	1,479	1,475	1,582	1,264	1,572	1,578	1,550	1,551	18,164
うちオンライン	0	0	0	0	0	0	0	128	0	0	0	0	128
地図等の写しの交付	4,542	4,641	2,812	3,062	2,758	2,969	2,657	2,433	2,795	2,797	2,592	2,130	36,188
うちオンライン	39	34	95	204	96	108	130	0	143	190	144	197	1,380
地図等の閲覧	485	298	525	185	287	325	298	229	410	208	95	345	3,690
その他	1	1	3	2	1	2	1	2	0	0	1	0	14
うちオンライン	0	0	0	0	0	0	0	0	0	0	0	0	0
合計	22,761	23,229	22,262	21,318	22,241	20,328	19,298	17,652	20,892	25,130	18,164	21,258	254,533

平成26年	H26.1	H26.2	H26.3	H26.4	H26.5	H26.6	H26.7	H26.8	H26.9	H26.10	H26.11	H26.12	合計
登記事項証明書	9,646	9,486	10,500	9,725	10,006	9,502	9,954	9,078	9,062	10,835	11,127	9,983	118,904
うちオンライン	2,464	2,657	2,880	2,856	2,869	2,623	2,810	2,258	2,581	2,755	2,243	2,264	31,260
要約書(閲覧)	4,705	5,833	6,498	9,484	5,237	5,272	4,480	4,006	4,460	32,602	4,023	5,118	91,718
印鑑証明	1,500	1,600	1,830	1,179	1,470	1,465	1,408	1,211	1,520	1,459	1,358	1,201	17,201
うちオンライン	0	0	1	0	0	0	0	0	0	0	0	0	1
地図等の写しの交付	2,002	2,092	2,357	2,139	2,108	2,043	2,007	2,047	2,027	2,209	1,961	2,198	25,190
うちオンライン	89	166	176	173	128	162	112	98	107	123	109	126	1,569
地図等の閲覧	187	112	66	99	317	159	271	154	424	431	143	181	2,544
その他	0	0	0	0	0	0	0	1	0	0	1	0	2
うちオンライン	0	0	0	0	0	0	0	0	0	0	0	0	0
合計	18,040	19,123	21,251	22,626	19,138	18,441	18,120	16,497	17,493	47,536	18,613	18,681	255,559

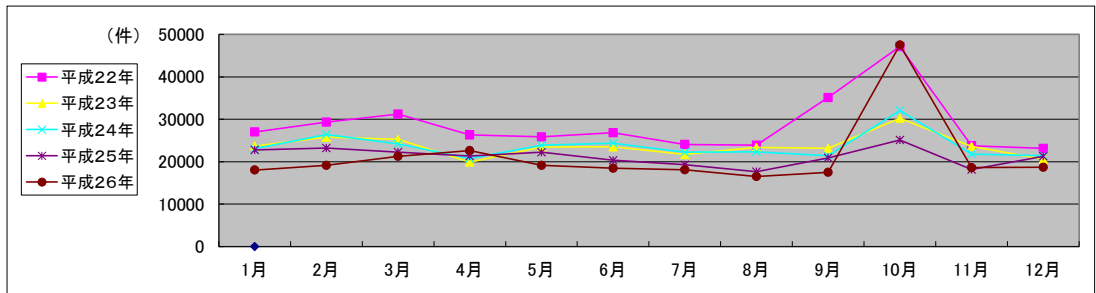

局名	京都地方務局
庁名	伏見出張所
登記所外証明書発行請求機設置場所	
備考	

国が実施した年度
包括的民間委託を実施した年度

1 従来の実施に要した経費

(単位:千円)

		平成22年度	平成23年度	平成24年度	平成25年度	平成26年度
計(a)	人件費					
	常勤職員	0	0	0	0	0
	非常勤職員	0	0	0	0	0
	(うち登記所外)	(0)	(0)	(0)	(0)	(0)
	物件費	0	0	0	0	0
委託費等	委託費	25,146	12,089	11,732	14,763	15,172
	成功報酬等	0	0	0	0	0
	旅費その他	0	0	0	0	0
参	退職給付費用	0	0	0	0	0
考	減価償却費	0	0	0	0	0
値(b)	間接部門費	0	0	0	0	0
(a)+(b)		25,146	12,089	11,732	14,763	15,172

※ 委託業務の停止期間中(平成24年7月2日~同年8月3日)は、国が委託業務を実施。

2 従来の実施に要した人員

(単位:人)

	平成22年度	平成23年度	平成24年度	平成25年度	平成26年度
常勤職員	0.0	0.0	0.0	0.0	0.0
非常勤職員	0.0	0.0	0.0	0.0	0.0
(うち登記所外)	(0.0)	(0.0)	(0.0)	(0.0)	(0.0)
業務委託職員(民間)	6.8	6.8	6.1	5.4	5.5

3 従来の実施方法等(従来業務実施における取扱数量)

(1) 乙号事件数 次葉のとおり

(2) 郵送請求收受数

H26.1	H26.2	H26.3	H26.4	H26.5	H26.6	H26.7	H26.8	H26.9	H26.10	H26.11	H26.12	合計
189	221	226	213	231	231	268	234	276	274	215	204	2,782

(3) 印刷/複写/閲覧/付記の割合

	印刷	複写	閲覧	付記
登記事項証明書	95%	5%		
要約書(閲覧)	99%		1%	
印鑑証明	100%			
地図等の写しの交付	100%	0%		
地図等の閲覧	99%		1%	
その他	0%	0%	0%	0%

(4) 乙号事件数の曜日別動向

月	火	水	木	金
20%	20%	20%	21%	19%

(5) 登記情報及び地図情報の電子データによる提供数

	平成24年		平成25年		平成26年	
	登記	地図	登記	地図	登記	地図
件数	0	0	2	0	1	0
筆個数	0	0	528,881	0	1	0

(6) 請求書枚数の時間別動向

8:30~9:00	9:00~9:30	9:30~10:00	10:00~10:30	10:30~11:00	11:00~11:30
4%	5%	4%	3%	9%	11%
11:30~12:00	12:00~12:30	12:30~13:00	13:00~13:30	13:30~14:00	14:00~14:30
13%	8%	6%	5%	8%	6%
14:30~15:00	15:00~15:30	15:30~16:00	16:00~16:30	16:30~17:00	17:00~17:15
4%	4%	4%	3%	2%	1%

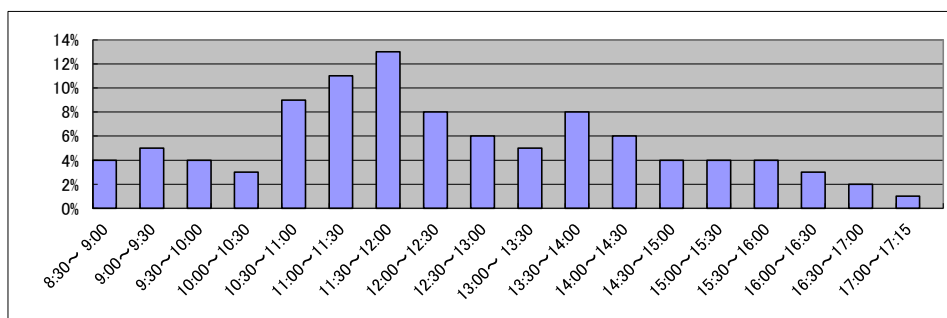

庁名	京都地方法務局伏見出張所
----	--------------

平成22年	H22.1	H22.2	H22.3	H22.4	H22.5	H22.6	H22.7	H22.8	H22.9	H22.10	H22.11	H22.12	合計
登記事項証明書	10,135	13,288	15,963	11,525	9,610	11,402	10,495	9,764	11,170	11,337	11,950	10,908	137,547
うちオンライン	1,589	1,236	1,658	1,937	1,462	1,687	1,830	1,596	1,536	1,920	1,514	1,430	19,395
要約書(閲覧)	8,808	10,342	6,968	5,108	5,625	5,507	5,236	5,077	4,942	4,973	7,361	5,015	74,962
印鑑証明	2,742	2,946	3,730	2,986	2,409	2,841	3,030	2,459	3,011	3,015	2,971	2,999	35,139
うちオンライン	0	0	0	0	0	0	0	0	0	0	0	0	0
地図等の写しの交付	2,728	2,976	3,364	3,995	3,341	3,838	3,068	2,620	3,722	2,908	3,011	3,173	38,744
うちオンライン	7	12	5	8	8	6	8	10	9	7	5	1	86
地図等の閲覧	434	550	587	494	429	682	461	595	510	518	495	450	6,205
その他	3	4	2	4	1	6	0	4	1	0	4	0	29
うちオンライン	0	0	0	0	0	0	0	0	0	0	0	0	0
合計	24,850	30,106	30,614	24,112	21,415	24,276	22,290	20,519	23,356	22,751	25,792	22,545	292,626

平成23年	H23.1	H23.2	H23.3	H23.4	H23.5	H23.6	H23.7	H23.8	H23.9	H23.10	H23.11	H23.12	合計
登記事項証明書	11,140	12,606	11,256	9,647	10,176	10,394	10,549	11,455	11,536	10,532	11,932	10,614	131,837
うちオンライン	1,478	1,392	1,672	2,272	1,984	2,054	2,477	2,118	1,954	2,092	2,147	2,274	23,914
要約書(閲覧)	5,762	6,512	6,327	3,787	4,610	2,900	5,070	6,162	3,330	4,093	6,202	3,604	58,359
印鑑証明	2,748	2,983	3,963	2,830	2,535	2,989	3,052	2,694	3,501	3,296	3,286	3,033	36,910
うちオンライン	0	0	0	1	10	2	0	4	0	5	0	2	24
地図等の写しの交付	3,027	3,279	3,362	2,769	2,572	3,355	2,312	3,404	4,081	2,973	4,337	2,445	37,916
うちオンライン	14	10	6	6	19	4	9	5	11	16	16	23	139
地図等の閲覧	343	519	294	232	355	309	196	362	223	233	271	207	3,544
その他	1	5	5	1	3	6	4	0	3	4	1	5	38
うちオンライン	0	0	0	0	0	0	0	0	0	0	0	0	0
合計	23,021	25,904	25,207	19,266	20,251	19,953	21,183	24,077	22,674	21,131	26,029	19,908	268,604

平成24年	H24.1	H24.2	H24.3	H24.4	H24.5	H24.6	H24.7	H24.8	H24.9	H24.10	H24.11	H24.12	合計
登記事項証明書	10,466	11,156	11,222	9,628	11,260	10,618	10,701	10,477	9,634	14,400	16,902	10,314	136,778
うちオンライン	1,879	520	2,373	2,177	2,322	2,124	2,194	2,603	2,070	2,713	2,104	2,388	25,467
要約書(閲覧)	2,693	5,760	5,003	3,556	4,191	6,086	3,819	4,091	4,446	3,764	3,511	4,038	50,958
印鑑証明	3,223	3,380	4,262	2,806	3,049	3,233	3,370	3,156	3,210	3,385	3,073	3,132	39,279
うちオンライン	2	12	8	3	5	4	5	4	4	0	4	9	60
地図等の写しの交付	2,287	2,340	2,169	1,916	2,216	2,365	2,289	2,254	2,211	3,696	4,328	2,823	30,894
うちオンライン	29	49	48	48	74	61	72	98	89	82	57	74	781
地図等の閲覧	145	201	230	124	141	223	152	224	123	164	112	124	1,963
その他	1	1	0	7	1	3	2	2	3	0	5	1	26
うちオンライン	0	0	0	0	0	0	0	0	0	0	0	0	0
合計	18,815	22,838	22,886	18,037	20,858	22,528	20,333	20,204	19,627	25,409	27,931	20,432	259,898

平成25年	H25.1	H25.2	H25.3	H25.4	H25.5	H25.6	H25.7	H25.8	H25.9	H25.10	H25.11	H25.12	合計
登記事項証明書	12,287	11,326	12,472	12,666	11,461	11,058	11,105	12,072	10,594	12,373	11,000	11,841	140,255
うちオンライン	2,248	1,992	2,428	2,913	2,679	2,594	2,672	2,399	2,373	3,018	2,882	3,085	31,283
要約書(閲覧)	3,827	3,869	9,661	7,279	4,866	3,932	6,241	7,585	4,068	5,368	3,372	3,980	64,048
印鑑証明	3,352	3,468	4,470	3,002	3,266	3,122	3,465	3,056	3,646	3,671	3,723	3,426	41,667
うちオンライン	16	1	11	2	2	0	4	5	4	4	4	9	62
地図等の写しの交付	2,686	3,293	2,164	2,128	2,269	2,329	1,913	2,087	2,046	2,575	1,690	2,098	27,278
うちオンライン	49	59	63	167	109	154	91	90	126	98	120	98	1,224
地図等の閲覧	122	237	159	220	206	215	133	239	219	126	84	202	2,162
その他	0	0	1	2	1	4	0	1	2	3	0	0	14
うちオンライン	0	0	0	0	0	0	0	0	0	0	0	0	0
合計	22,274	22,193	28,927	25,297	22,069	20,660	22,857	25,040	20,575	24,116	19,869	21,547	275,424

平成26年	H26.1	H26.2	H26.3	H26.4	H26.5	H26.6	H26.7	H26.8	H26.9	H26.10	H26.11	H26.12	合計
登記事項証明書	10,534	10,420	12,518	11,863	11,913	11,901	11,754	10,037	11,676	11,590	11,105	13,570	138,881
うちオンライン	2,670	1,944	2,558	3,261	2,788	2,518	2,525	2,351	2,748	2,741	3,747	5,160	35,011
要約書(閲覧)	3,073	3,565	9,073	2,986	4,327	3,546	3,452	3,488	7,120	3,737	3,991	4,183	52,541
印鑑証明	3,536	3,930	4,555	2,993	2,904	3,536	3,615	3,380	3,805	3,776	3,289	3,520	42,839
うちオンライン	3	4	2	1	1	1	1	0	1	0	4	4	22
地図等の写しの交付	1,716	1,679	2,100	1,843	2,274	2,028	2,236	2,030	2,111	2,014	1,823	2,163	24,017
うちオンライン	67	83	116	102	137	126	84	95	100	75	94	126	1,205
地図等の閲覧	77	124	223	135	82	57	76	38	46	75	43	47	1,023
その他	2	0	4	0	4	5	0	4	0	1	2	4	26
うちオンライン	0	0	0	0	2	0	0	0	0	0	2	2	6
合計	18,938	19,718	28,473	19,820	21,504	21,073	21,133	18,977	24,758	21,193	20,253	23,487	259,327

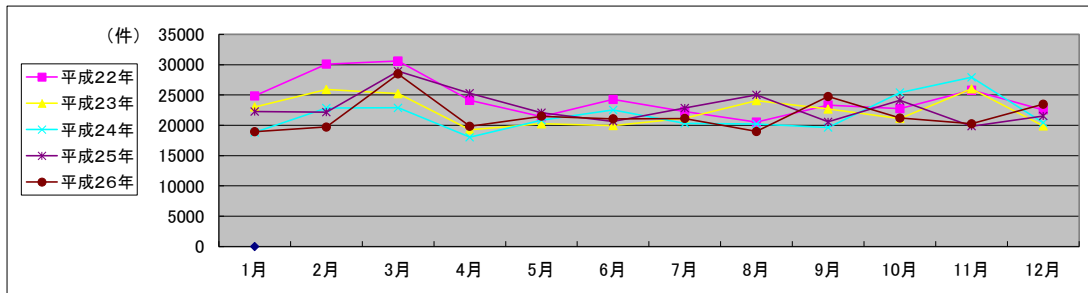

局名	京都地方法務局
庁名	宇治支局
登記所外証明書 発行請求機 設置場所	
備考	

国が実施した年度
包括的民間委託を実施した年度

1 従来の実施に要した経費

(単位:千円)

		平成22年度	平成23年度	平成24年度	平成25年度	平成26年度
計(a)	人件費					
	常勤職員	0	0	0	0	0
	非常勤職員	0	0	0	0	0
	(うち登記所外)	(0)	(0)	(0)	(0)	(0)
	物件費	0	0	0	0	0
委託費等	委託費	23,009	22,166	22,185	15,166	15,587
	成功報酬等	0	0	0	0	0
	旅費その他	0	0	0	0	0
参	退職給付費用	0	0	0	0	0
考	減価償却費	0	0	0	0	0
値(b)	間接部門費	0	0	0	0	0
(a)+(b)		23,009	22,166	22,185	15,166	15,587

2 従来の実施に要した人員

(単位:人)

	平成22年度	平成23年度	平成24年度	平成25年度	平成26年度
常勤職員	0.0	0.0	0.0	0.0	0.0
非常勤職員	0.0	0.0	0.0	0.0	0.0
(うち登記所外)	(0.0)	(0.0)	(0.0)	(0.0)	(0.0)
業務委託職員(民間)	5.2	6.3	5.9	5.1	5.0

3 従来の実施方法等(従来業務実施における取扱数量)

(1) 乙号事件数 次葉のとおり

(2) 郵送請求收受数

H26.1	H26.2	H26.3	H26.4	H26.5	H26.6	H26.7	H26.8	H26.9	H26.10	H26.11	H26.12	合計
97	90	83	132	95	96	112	83	95	91	59	97	1,130

(3) 印刷/複写/閲覧/付記の割合

	印刷	複写	閲覧	付記
登記事項証明書	94%	6%		
要約書(閲覧)	99%		1%	
印鑑証明	100%			
地図等の写しの交付	100%	0%		
地図等の閲覧	99%		1%	
その他	0%	0%	0%	0%

(4) 乙号事件数の曜日別動向

月	火	水	木	金
18%	20%	16%	19%	27%

(5) 登記情報及び地図情報の電子データによる提供数

	平成24年		平成25年		平成26年	
	登記	地図	登記	地図	登記	地図
件数	1	0	1	0	1	0
筆個数	1,506		82,000		256	

(6) 請求書枚数の時間別動向

8:30~9:00	9:00~9:30	9:30~10:00	10:00~10:30	10:30~11:00	11:00~11:30
2%	5%	11%	6%	6%	6%
11:30~12:00	12:00~12:30	12:30~13:00	13:00~13:30	13:30~14:00	14:00~14:30
6%	9%	3%	5%	6%	7%
14:30~15:00	15:00~15:30	15:30~16:00	16:00~16:30	16:30~17:00	17:00~17:15
8%	12%	4%	2%	1%	1%

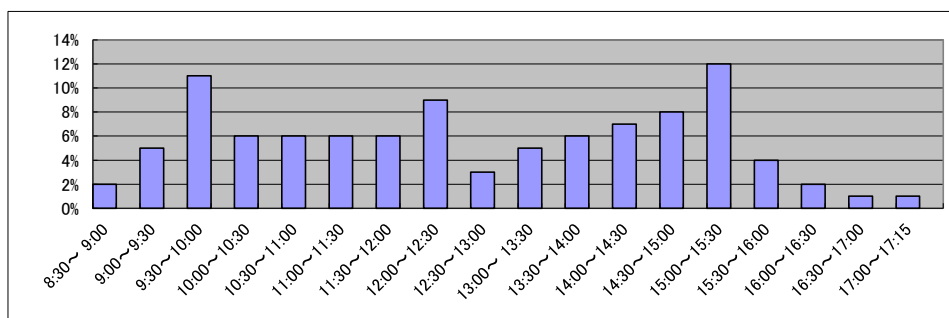

庁名	京都地方裁判所宇治支局
----	-------------

平成22年	H22.1	H22.2	H22.3	H22.4	H22.5	H22.6	H22.7	H22.8	H22.9	H22.10	H22.11	H22.12	合計
登記事項証明書	12,977	13,125	13,604	13,240	11,040	13,385	12,838	13,009	13,292	12,641	13,434	12,098	154,683
うちオンライン	3,115	2,244	2,891	2,739	2,171	2,849	2,552	2,498	2,358	2,563	2,763	2,657	31,400
要約書(閲覧)	11,374	6,877	10,074	7,957	7,712	8,327	8,865	10,452	15,140	7,664	8,120	6,226	108,788
印鑑証明	2,214	2,103	2,927	1,988	2,122	2,038	2,040	2,010	2,033	1,984	2,070	2,115	25,644
うちオンライン	1	0	0	0	0	0	0	0	0	0	0	0	1
地図等の写しの交付	3,186	3,495	3,634	3,210	3,658	3,704	3,355	3,259	3,812	3,625	3,559	2,978	41,475
うちオンライン	27	30	13	15	5	12	5	17	9	10	13	12	168
地図等の閲覧	2,318	1,296	1,478	1,360	1,182	1,317	1,362	2,098	1,943	1,132	1,082	1,230	17,798
その他	0	1	0	3	0	0	0	1	1	0	2	0	8
うちオンライン	0	0	0	0	0	0	0	0	0	0	0	0	0
合計	32,069	26,897	31,717	27,758	25,714	28,771	28,460	30,829	36,221	27,046	28,267	24,647	348,396

平成23年	H23.1	H23.2	H23.3	H23.4	H23.5	H23.6	H23.7	H23.8	H23.9	H23.10	H23.11	H23.12	合計
登記事項証明書	11,625	12,031	12,706	10,848	10,583	14,760	11,511	12,250	10,709	11,012	10,926	10,971	139,932
うちオンライン	2,841	2,620	3,409	3,025	2,128	2,979	2,900	3,350	2,615	2,612	2,585	3,114	34,178
要約書(閲覧)	6,572	9,286	4,714	8,011	8,556	6,945	9,664	8,716	10,674	5,590	5,582	6,272	90,582
印鑑証明	2,033	2,092	2,669	1,743	1,717	2,116	1,941	1,875	2,068	2,054	2,037	2,016	24,361
うちオンライン	0	0	0	0	0	0	0	0	0	0	1	0	1
地図等の写しの交付	3,175	3,356	3,235	3,609	3,624	3,966	3,598	4,013	3,996	3,895	3,559	3,757	43,783
うちオンライン	9	12	9	12	17	14	14	20	11	15	16	17	166
地図等の閲覧	839	1,088	1,099	324	360	912	713	623	535	567	560	565	8,185
その他	0	2	1	4	0	1	2	1	1	1	7	0	20
うちオンライン	0	0	0	0	0	0	0	0	0	0	0	0	0
合計	24,244	27,855	24,424	24,539	24,840	28,700	27,429	27,478	27,983	23,119	22,671	23,581	306,863

平成24年	H24.1	H24.2	H24.3	H24.4	H24.5	H24.6	H24.7	H24.8	H24.9	H24.10	H24.11	H24.12	合計
登記事項証明書	10,939	12,462	12,075	10,930	11,430	10,451	11,755	10,982	9,619	12,417	11,061	12,186	136,307
うちオンライン	2,708	3,319	3,180	3,035	2,412	2,584	2,825	2,966	2,472	3,368	3,167	3,536	35,572
要約書(閲覧)	7,261	7,955	6,432	7,529	7,993	6,708	7,968	8,668	7,508	10,912	5,277	5,508	89,719
印鑑証明	2,085	2,310	2,503	1,890	1,933	2,118	2,079	2,032	2,348	2,517	2,165	1,947	25,927
うちオンライン	0	3	3	3	0	2	1	3	0	0	0	3	18
地図等の写しの交付	3,354	3,112	2,652	2,447	2,907	2,488	2,337	2,737	2,197	2,740	2,317	2,371	31,659
うちオンライン	18	41	52	50	52	47	48	63	52	52	74	81	630
地図等の閲覧	375	517	663	579	520	452	494	605	666	509	392	804	6,576
その他	2	0	0	3	2	2	2	2	1	2	0	0	16
うちオンライン	0	0	0	0	0	0	0	0	0	0	0	0	0
合計	24,016	26,356	24,325	23,378	24,785	22,219	24,635	25,026	22,339	29,097	21,212	22,816	290,204

平成25年	H25.1	H25.2	H25.3	H25.4	H25.5	H25.6	H25.7	H25.8	H25.9	H25.10	H25.11	H25.12	合計
登記事項証明書	11,367	13,463	10,612	10,823	11,276	12,197	12,381	10,251	10,499	13,774	9,728	12,127	138,498
うちオンライン	2,459	2,430	2,961	3,459	2,800	2,819	3,297	3,043	2,477	3,260	2,672	3,420	35,097
要約書(閲覧)	6,976	5,616	6,800	6,901	5,191	6,521	8,391	7,135	7,248	4,450	5,983	8,160	79,372
印鑑証明	2,102	2,016	2,559	1,961	1,933	2,023	2,156	1,867	2,067	2,093	1,826	2,107	24,710
うちオンライン	3	1	0	0	0	3	1	1	2	0	0	2	13
地図等の写しの交付	2,690	2,950	2,102	2,481	2,235	2,534	2,410	2,686	2,802	2,425	1,735	1,867	28,917
うちオンライン	85	51	58	98	50	89	77	54	90	173	65	30	920
地図等の閲覧	657	1,220	528	442	346	432	476	877	756	484	494	456	7,168
その他	1	1	3	0	0	1	0	0	3	2	1	1	13
うちオンライン	0	0	0	0	0	0	0	0	0	0	0	0	0
合計	23,793	25,266	22,604	22,608	20,981	23,708	25,814	22,816	23,375	23,228	19,767	24,718	278,678

平成26年	H26.1	H26.2	H26.3	H26.4	H26.5	H26.6	H26.7	H26.8	H26.9	H26.10	H26.11	H26.12	合計
登記事項証明書	11,952	9,942	16,968	11,055	10,157	10,271	12,168	11,366	10,385	11,819	10,328	10,842	137,253
うちオンライン	2,771	2,349	3,132	3,183	2,497	2,662	3,187	2,306	2,599	3,195	2,365	2,801	33,047
要約書(閲覧)	7,535	5,196	6,900	2,801	6,057	7,888	9,655	7,768	6,723	5,611	4,201	4,858	74,993
印鑑証明	2,186	2,169	2,610	1,792	1,772	1,979	2,180	1,620	2,153	2,198	1,716	1,903	24,278
うちオンライン	6	0	2	0	0	9	1	4	0	3	0	0	25
地図等の写しの交付	2,093	2,119	2,235	1,778	1,923	1,990	2,416	1,995	2,240	1,745	1,742	1,920	24,196
うちオンライン	90	43	88	69	56	77	96	65	72	101	56	82	895
地図等の閲覧	487	319	441	279	427	558	613	437	482	549	493	602	5,687
その他	1	3	0	1	0	2	3	0	1	0	3	0	14
うちオンライン	0	0	0	0	0	0	0	0	0	0	0	0	0
合計	24,254	19,748	29,154	17,506	20,336	22,688	27,035	23,186	21,984	21,922	18,483	20,125	266,421

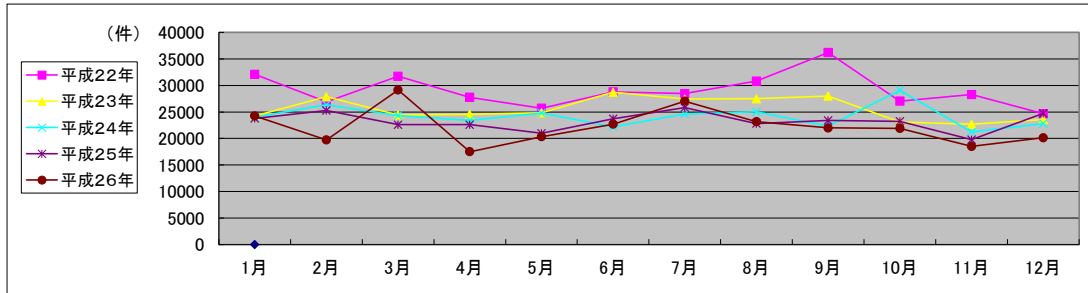

局名	京都地方法務局
庁名	木津出張所
登記所外証明書 発行請求機 設置場所	
備考	

国が実施した年度
包括的民間委託を実施した年度

1 従来の実施に要した経費

(単位:千円)

		平成22年度	平成23年度	平成24年度	平成25年度	平成26年度
計(a)	人件費					
	常勤職員	0	0	0	0	0
	非常勤職員 (うち登記所外)	0	0	0	0	0
		(0)	(0)	(0)	(0)	(0)
	物件費	0	0	0	0	0
委託費等	委託費	8,743	9,558	9,566	6,540	6,721
	成功報酬等	0	0	0	0	0
	旅費その他	0	0	0	0	0
計(a)		8,743	9,558	9,566	6,540	6,721
参 考 値(b)	退職給付費用	0	0	0	0	0
	減価償却費	0	0	0	0	0
	間接部門費	0	0	0	0	0
(a)+(b)		8,743	9,558	9,566	6,540	6,721

2 従来の実施に要した人員

(単位:人)

	平成22年度	平成23年度	平成24年度	平成25年度	平成26年度
常勤職員	0.0	0.0	0.0	0.0	0.0
非常勤職員 (うち登記所外)	0.0	0.0	0.0	0.0	0.0
	(0.0)	(0.0)	(0.0)	(0.0)	(0.0)
業務委託職員(民間)	2.4	2.3	2.8	2.6	2.7

3 従来の実施方法等(従来業務実施における取扱数量)

(1) 乙号事件数 次葉のとおり

(2) 郵送請求收受数

H26.1	H26.2	H26.3	H26.4	H26.5	H26.6	H26.7	H26.8	H26.9	H26.10	H26.11	H26.12	合計
18	22	20	27	27	22	19	20	27	18	14	16	250

(3) 印刷/複写/閲覧/付記の割合

	印刷	複写	閲覧	付記
登記事項証明書	95%	5%		
要約書(閲覧)	100%		0%	
印鑑証明	100%			
地図等の写しの交付	100%	0%		
地図等の閲覧	100%		0%	
その他	0%	0%	0%	0%

(4) 乙号事件数の曜日別動向

月	火	水	木	金
26%	26%	17%	14%	17%

(5) 登記情報及び地図情報の電子データによる提供数

	平成24年		平成25年		平成26年	
	登記	地図	登記	地図	登記	地図
件数	1	0	2	0	0	0
筆個数	27,488		115,355			

(6) 請求書枚数の時間別動向

8:30~9:00	9:00~9:30	9:30~10:00	10:00~10:30	10:30~11:00	11:00~11:30
	1%	4%	8%	8%	10%
11:30~12:00		12:00~12:30	12:30~13:00	13:00~13:30	13:30~14:00
8%		1%	1%	8%	5%
14:30~15:00		15:00~15:30	15:30~16:00	16:00~16:30	16:30~17:00
6%		5%	5%	5%	4%
					17:00~17:15
					1%

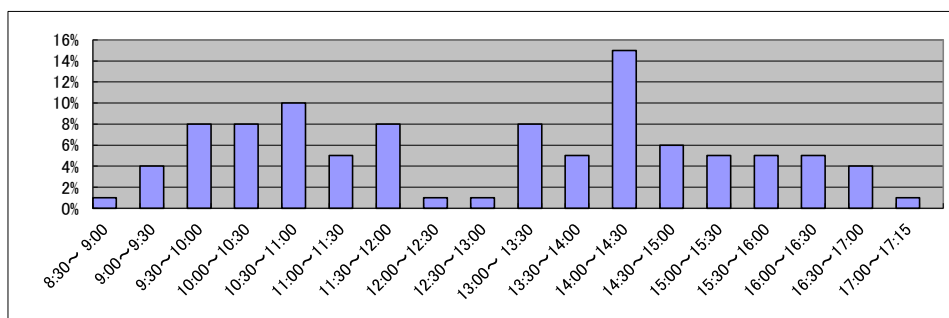

庁名 京都地方法務局木津出張所

平成22年	H22.1	H22.2	H22.3	H22.4	H22.5	H22.6	H22.7	H22.8	H22.9	H22.10	H22.11	H22.12	合計
登記事項証明書	3,284	6,558	4,166	3,637	3,467	3,581	5,522	3,823	4,259	3,735	3,648	3,845	49,525
うちオンライン	491	482	449	647	406	399	330	500	339	637	347	431	5,458
要約書(閲覧)	1,900	2,135	1,464	4,478	3,039	3,932	3,499	2,190	3,252	1,794	1,758	5,845	35,286
印鑑証明	312	289	436	336	257	356	302	355	352	333	322	347	3,997
うちオンライン	0	0	0	0	0	0	0	0	0	0	0	0	0
地図等の写しの交付	825	975	1,034	977	803	950	1,056	920	891	1,150	1,113	868	11,562
うちオンライン	2	4	0	0	4	2	0	1	0	7	2	1	23
地図等の閲覧	671	495	529	493	358	1,247	417	507	907	522	521	1,289	7,956
その他	0	0	1	0	0	0	1	0	0	1	0	0	3
うちオンライン	0	0	0	0	0	0	0	0	0	0	0	0	0
合計	6,992	10,452	7,630	9,921	7,924	10,066	10,797	7,795	9,661	7,535	7,362	12,194	108,329

平成23年	H23.1	H23.2	H23.3	H23.4	H23.5	H23.6	H23.7	H23.8	H23.9	H23.10	H23.11	H23.12	合計
登記事項証明書	3,723	3,069	3,601	3,710	3,298	4,265	3,680	3,589	4,973	3,660	3,800	4,596	45,964
うちオンライン	289	361	462	450	454	534	409	498	834	522	456	560	5,829
要約書(閲覧)	1,359	2,064	2,596	1,758	1,944	2,845	2,244	3,974	3,322	831	2,061	22,415	47,413
印鑑証明	342	382	395	307	284	375	301	287	353	325	422	297	4,070
うちオンライン	0	0	0	0	0	0	0	0	0	0	0	0	0
地図等の写しの交付	760	862	1,102	1,038	1,005	977	931	1,155	1,364	880	1,071	866	12,011
うちオンライン	0	0	0	0	11	2	10	28	4	5	13	4	77
地図等の閲覧	1,021	859	2,911	388	66	375	281	180	455	262	197	129	7,124
その他	1	1	0	0	0	0	0	0	0	1	0	0	3
うちオンライン	0	0	0	0	0	0	0	0	0	0	0	0	0
合計	7,206	7,237	10,605	7,201	6,597	8,837	7,437	9,185	10,467	5,959	7,551	28,303	116,585

平成24年	H24.1	H24.2	H24.3	H24.4	H24.5	H24.6	H24.7	H24.8	H24.9	H24.10	H24.11	H24.12	合計
登記事項証明書	3,737	6,204	4,120	2,854	3,976	3,935	6,145	3,603	3,273	5,414	4,588	3,762	51,611
うちオンライン	685	451	513	654	737	487	440	553	459	556	503	535	6,573
要約書(閲覧)	17,841	22,725	3,397	2,999	679	1,178	974	858	732	993	2,326	5,360	60,062
印鑑証明	391	417	343	330	450	363	326	325	366	385	443	369	4,508
うちオンライン	0	0	0	0	0	0	0	0	0	0	0	0	0
地図等の写しの交付	686	1,636	809	690	831	788	1,101	879	654	3,276	676	1,255	13,281
うちオンライン	11	2	13	8	10	9	10	3	18	8	1	16	109
地図等の閲覧	360	465	385	70	140	531	361	194	225	328	336	521	3,916
その他	0	0	0	0	1	0	0	1	0	0	0	2	4
うちオンライン	0	0	0	0	0	0	0	0	0	0	0	0	0
合計	23,015	31,447	9,054	6,943	6,077	6,795	8,907	5,860	5,250	10,396	8,369	11,269	133,382

平成25年	H25.1	H25.2	H25.3	H25.4	H25.5	H25.6	H25.7	H25.8	H25.9	H25.10	H25.11	H25.12	合計
登記事項証明書	4,997	4,908	4,165	3,877	3,501	3,651	3,281	3,431	3,642	4,802	7,900	3,902	52,057
うちオンライン	641	397	701	539	476	413	394	557	523	682	537	547	6,407
要約書(閲覧)	3,539	2,779	3,033	1,011	1,318	2,124	2,221	4,591	6,115	937	714	3,476	31,858
印鑑証明	373	413	439	344	365	408	450	359	437	394	407	437	4,826
うちオンライン	0	0	0	0	1	1	2	1	0	3	1	0	9
地図等の写しの交付	818	620	825	831	921	665	664	792	960	849	840	736	9,521
うちオンライン	14	3	5	21	30	19	10	9	12	44	21	32	220
地図等の閲覧	211	507	266	249	164	219	264	362	2,138	1,365	1,346	934	8,025
その他	0	0	0	0	0	0	0	0	0	0	0	0	0
うちオンライン	0	0	0	0	0	0	0	0	0	0	0	0	0
合計	9,938	9,227	8,728	6,312	6,269	7,067	6,880	9,535	13,292	8,347	11,207	9,485	106,287

平成26年	H26.1	H26.2	H26.3	H26.4	H26.5	H26.6	H26.7	H26.8	H26.9	H26.10	H26.11	H26.12	合計
登記事項証明書	5,294	4,684	3,578	3,615	7,224	5,417	3,746	3,624	3,437	3,561	5,134	3,893	53,207
うちオンライン	616	623	583	756	616	833	706	634	587	708	525	837	8,024
要約書(閲覧)	557	1,486	1,182	430	833	5,109	3,322	2,233	5,222	947	5,538	5,674	32,533
印鑑証明	459	432	511	377	329	418	449	294	360	389	369	374	4,761
うちオンライン	0	2	4	0	0	0	2	1	2	0	0	2	13
地図等の写しの交付	1,125	906	1,000	886	821	758	739	808	949	964	831	1,034	10,821
うちオンライン	21	40	11	25	22	25	17	24	23	22	31	24	285
地図等の閲覧	924	1,004	758	1,235	1,362	1,089	1,243	1,513	733	1,279	1,394	1,033	13,567
その他	0	0	0	0	0	0	0	0	0	0	0	0	0
うちオンライン	0	0	0	0	0	0	0	0	0	0	0	0	0
合計	8,359	8,512	7,029	6,543	10,569	12,791	9,499	8,472	10,701	7,140	13,266	12,008	114,889

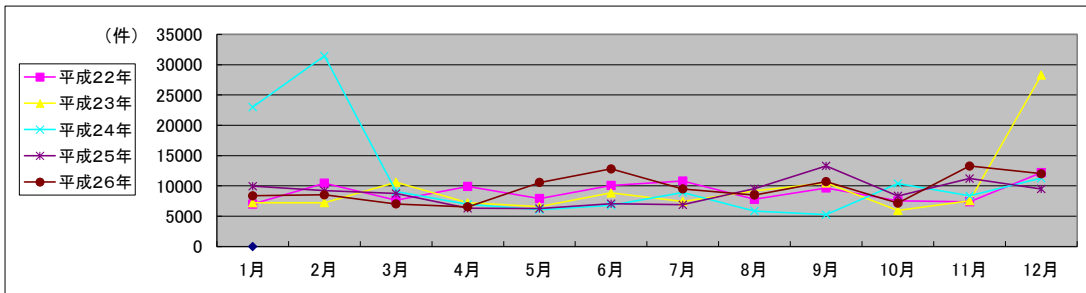

局名	京都地方務局
庁名	園部支局
登記所外証明書 発行請求機 設置場所	
備考	

国が実施した年度
包括的民間委託を実施した年度

1 従来の実施に要した経費

(単位:千円)

			平成22年度	平成23年度	平成24年度	平成25年度	平成26年度
計(a)	人件費	常勤職員	7,636	0	0	0	0
		非常勤職員 (うち登記所外)	962 (0)	0 (0)	0 (0)	0 (0)	0 (0)
	物件費	0	0	0	0	0	
	委託費等	委託費	0	3,838	3,725	4,688	4,817
		成功報酬等	0	0	0	0	0
旅費その他		0	0	0	0	0	
参 考 値(b)	退職給付費用	847	0	0	0	0	
	減価償却費	0	0	0	0	0	
	間接部門費	375	0	0	0	0	
	(a)+(b)	9,820	3,838	3,725	4,688	4,817	

※ 委託業務の停止期間中(平成24年7月2日~同年8月3日)は、国が委託業務を実施。

2 従来の実施に要した人員

(単位:人)

	平成22年度	平成23年度	平成24年度	平成25年度	平成26年度
常勤職員	1.0	0.0	0.0	0.0	0.0
非常勤職員 (うち登記所外)	0.6 (0.0)	0.0 (0.0)	0.0 (0.0)	0.0 (0.0)	0.0 (0.0)
業務委託職員(民間)	0.0	2.4	2.5	2.6	2.7

3 従来の実施方法等(従来業務実施における取扱数量)

(1) 乙号事件数 次葉のとおり

(2) 郵送請求收受数

H26.1	H26.2	H26.3	H26.4	H26.5	H26.6	H26.7	H26.8	H26.9	H26.10	H26.11	H26.12	合計
14	10	12	16	14	25	9	13	11	11	12	5	152

(3) 印刷/複写/閲覧/付記の割合

	印刷	複写	閲覧	付記
登記事項証明書	100%	0%		
要約書(閲覧)	84%		16%	
印鑑証明	100%			
地図等の写しの交付	100%	0%		
地図等の閲覧	100%		0%	
その他	0%	0%	0%	0%

(4) 乙号事件数の曜日別動向

月	火	水	木	金
20%	22%	19%	21%	18%

(5) 登記情報及び地図情報の電子データによる提供数

	平成24年		平成25年		平成26年	
	登記	地図	登記	地図	登記	地図
件数	0	0	4	0	0	0
筆個数	0	0	738,206	0	0	0

(6) 請求書枚数の時間別動向

8:30~9:00	9:00~9:30	9:30~10:00	10:00~10:30	10:30~11:00	11:00~11:30
1%	3%	3%	7%	8%	15%
5%	5%	1%	10%	10%	5%
8%	10%	4%	2%	2%	1%

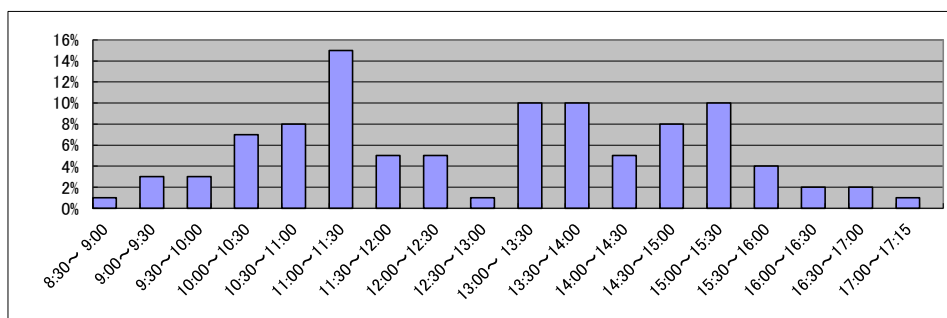

局名	京都地方務局
庁名	宮津支局
登記所外証明書 発行請求機 設置場所	
備考	

国が実施した年度
包括的民間委託を実施した年度

1 従来の実施に要した経費

(単位:千円)

		平成22年度	平成23年度	平成24年度	平成25年度	平成26年度
計(a)	人件費					
	常勤職員	0	0	0	0	0
	非常勤職員	984	0	0	0	0
	(うち登記所外)	(0)	(0)	(0)	(0)	(0)
	物件費	0	0	0	0	0
委託費等	委託費	0	1,780	1,727	2,174	2,234
	成功報酬等	0	0	0	0	0
	旅費その他	0	0	0	0	0
参	退職給付費用	0	0	0	0	0
考	減価償却費	0	0	0	0	0
値(b)	間接部門費	0	0	0	0	0
(a)+(b)		984	1,780	1,727	2,174	2,234

※ 委託業務の停止期間中(平成24年7月2日～同年8月3日)は、国が委託業務を実施。

2 従来の実施に要した人員

(単位:人)

	平成22年度	平成23年度	平成24年度	平成25年度	平成26年度
常勤職員	0.0	0.0	0.0	0.0	0.0
非常勤職員	0.6	0.0	0.0	0.0	0.0
(うち登記所外)	(0.0)	(0.0)	(0.0)	(0.0)	(0.0)
業務委託職員(民間)	0.0	2.2	2.1	2.6	2.6

3 従来の実施方法等(従来業務実施における取扱数量)

(1) 乙号事件数 次葉のとおり

(2) 郵送請求收受数

H26.1	H26.2	H26.3	H26.4	H26.5	H26.6	H26.7	H26.8	H26.9	H26.10	H26.11	H26.12	合計
6	9	4	8	12	17	23	9	10	10	13	15	136

(3) 印刷/複写/閲覧/付記の割合

	印刷	複写	閲覧	付記
登記事項証明書	100%	0%		
要約書(閲覧)	95%		5%	
印鑑証明	100%			
地図等の写しの交付	100%	0%		
地図等の閲覧	100%		0%	
その他	0%	0%	0%	0%

(4) 乙号事件数の曜日別動向

月	火	水	木	金
15%	19%	11%	30%	25%

(5) 登記情報及び地図情報の電子データによる提供数

	平成24年		平成25年		平成26年	
	登記	地図	登記	地図	登記	地図
件数	2	0	3	0	6	0
筆個数	63,631		150,209		224,007	

(6) 請求書枚数の時間別動向

8:30~9:00	9:00~9:30	9:30~10:00	10:00~10:30	10:30~11:00	11:00~11:30
1%	1%	6%	10%	15%	4%
11:30~12:00	12:00~12:30	12:30~13:00	13:00~13:30	13:30~14:00	14:00~14:30
10%	2%	1%	3%	3%	10%
14:30~15:00	15:00~15:30	15:30~16:00	16:00~16:30	16:30~17:00	17:00~17:15
1%	18%	4%	9%	1%	1%

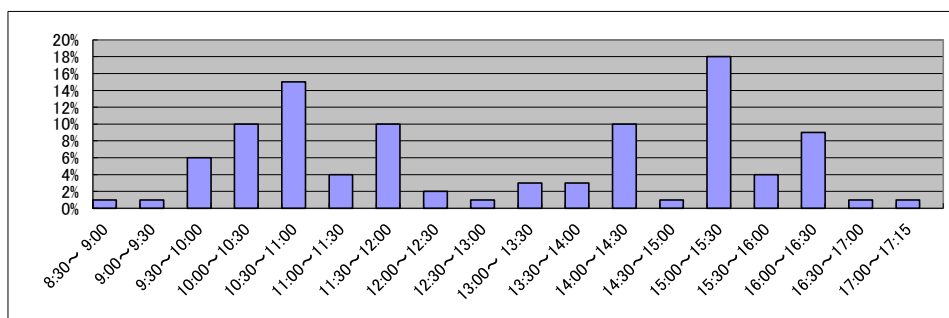

庁名	京都地方裁判所宮津支局
----	-------------

平成22年	H22.1	H22.2	H22.3	H22.4	H22.5	H22.6	H22.7	H22.8	H22.9	H22.10	H22.11	H22.12	合計
登記事項証明書	2,074	1,380	1,675	1,781	1,482	1,630	2,334	1,918	1,558	2,211	1,940	2,021	22,004
うちオンライン	91	102	91	96	88	128	136	173	118	138	147	134	1,442
要約書(閲覧)	508	565	1,896	1,433	2,085	1,973	1,372	1,153	1,600	3,793	1,756	761	18,895
印鑑証明	247	250	346	254	238	219	281	239	247	193	235	302	3,051
うちオンライン	0	0	0	0	0	0	0	0	0	0	0	0	0
地図等の写しの交付	247	214	535	338	296	362	160	165	170	195	220	304	3,206
うちオンライン	0	0	0	0	0	0	0	0	0	0	0	0	0
地図等の閲覧	537	243	293	340	231	350	430	380	356	320	284	232	3,996
その他	6	4	7	5	4	5	4	3	5	5	5	4	57
うちオンライン	0	0	0	0	0	0	0	0	0	0	0	0	0
合計	3,619	2,656	4,752	4,151	4,336	4,539	4,581	3,858	3,936	6,717	4,440	3,624	51,209

平成23年	H23.1	H23.2	H23.3	H23.4	H23.5	H23.6	H23.7	H23.8	H23.9	H23.10	H23.11	H23.12	合計
登記事項証明書	1,395	1,910	1,969	1,987	1,402	3,265	2,055	1,845	4,355	2,090	1,923	1,590	25,786
うちオンライン	127	243	174	151	182	332	186	200	114	215	134	124	2,182
要約書(閲覧)	955	755	1,586	1,325	769	913	624	1,274	680	1,234	1,511	629	12,255
印鑑証明	227	303	345	257	227	253	262	198	284	243	246	222	3,067
うちオンライン	0	0	0	0	0	0	0	0	0	0	0	0	0
地図等の写しの交付	268	364	340	487	424	789	544	402	444	611	493	422	5,588
うちオンライン	0	0	0	1	1	1	0	0	26	0	0	1	30
地図等の閲覧	152	0	0	121	85	760	417	98	24	20	77	53	1,807
その他	4	3	3	0	0	0	0	0	0	0	0	0	10
うちオンライン	0	0	0	0	0	0	0	0	0	0	0	0	0
合計	3,001	3,335	4,243	4,177	2,907	5,980	3,902	3,817	5,787	4,198	4,250	2,916	48,513

平成24年	H24.1	H24.2	H24.3	H24.4	H24.5	H24.6	H24.7	H24.8	H24.9	H24.10	H24.11	H24.12	合計
登記事項証明書	1,599	1,754	2,097	1,796	2,704	2,056	2,401	2,759	5,673	4,091	2,487	1,959	31,376
うちオンライン	127	86	115	111	80	157	161	178	124	136	182	179	1,636
要約書(閲覧)	491	969	1,458	1,379	994	536	745	893	723	593	2,189	1,474	12,444
印鑑証明	187	238	286	274	206	262	248	226	234	233	266	228	2,888
うちオンライン	0	0	0	0	0	0	0	0	0	0	0	0	0
地図等の写しの交付	311	376	456	497	562	532	538	894	684	643	940	725	7,158
うちオンライン	1	0	0	0	0	2	4	0	3	3	1	0	14
地図等の閲覧	12	13	38	0	15	47	21	80	27	110	79	66	508
その他	0	0	0	0	0	0	0	0	0	1	1	0	2
うちオンライン	0	0	0	0	0	0	0	0	0	0	0	0	0
合計	2,600	3,350	4,335	3,946	4,481	3,433	3,953	4,852	7,341	5,671	5,962	4,452	54,376

平成25年	H25.1	H25.2	H25.3	H25.4	H25.5	H25.6	H25.7	H25.8	H25.9	H25.10	H25.11	H25.12	合計
登記事項証明書	2,129	2,774	2,321	3,438	2,915	3,770	7,502	2,460	2,940	2,755	2,154	5,050	40,208
うちオンライン	93	186	192	114	159	186	167	163	120	202	130	123	1,835
要約書(閲覧)	1,613	943	912	1,079	1,107	1,170	1,607	583	731	851	672	1,399	12,667
印鑑証明	226	306	339	261	237	279	249	178	240	254	169	245	2,983
うちオンライン	0	0	0	0	0	0	0	0	0	0	0	0	0
地図等の写しの交付	535	802	666	853	1,100	1,176	1,051	440	555	631	482	441	8,732
うちオンライン	0	3	0	2	5	4	0	0	0	0	0	0	14
地図等の閲覧	53	94	50	4	73	45	100	34	40	26	70	121	710
その他	0	0	0	2	0	0	0	0	0	0	1	0	3
うちオンライン	0	0	0	0	0	0	0	0	0	0	0	0	0
合計	4,556	4,919	4,288	5,637	5,432	6,440	10,509	3,695	4,506	4,517	3,548	7,256	65,303

平成26年	H26.1	H26.2	H26.3	H26.4	H26.5	H26.6	H26.7	H26.8	H26.9	H26.10	H26.11	H26.12	合計
登記事項証明書	2,058	1,935	1,781	1,345	1,582	2,261	1,614	1,301	1,335	1,637	2,407	1,480	20,736
うちオンライン	148	74	145	164	65	229	107	112	132	180	213	163	1,732
要約書(閲覧)	590	676	644	1,026	773	882	1,439	671	687	741	831	602	9,562
印鑑証明	211	264	316	182	196	257	222	209	263	232	186	196	2,734
うちオンライン	0	0	0	0	0	0	0	0	0	0	0	0	0
地図等の写しの交付	448	400	341	409	508	469	359	246	312	269	412	401	4,574
うちオンライン	1	1	4	7	0	0	0	0	10	2	0	5	30
地図等の閲覧	61	37	41	32	29	111	44	40	85	65	22	19	586
その他	0	0	0	0	0	0	0	0	0	0	0	0	0
うちオンライン	0	0	0	0	0	0	0	0	0	0	0	0	0
合計	3,368	3,312	3,123	2,994	3,088	3,980	3,678	2,467	2,682	2,944	3,858	2,698	38,192

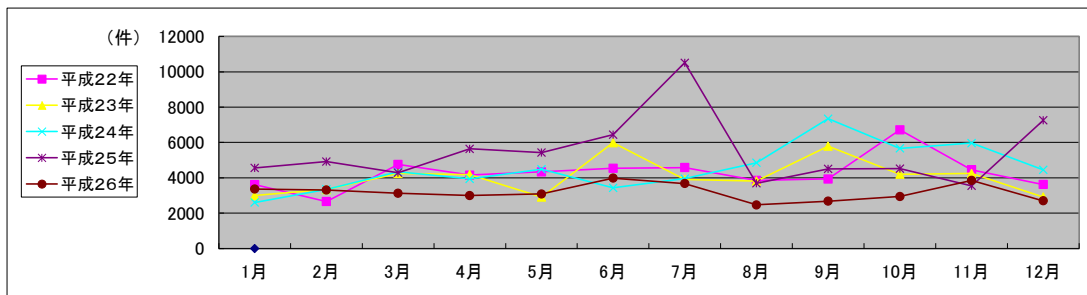

局名	京都地方務局
庁名	京丹後支局
登記所外証明書 発行請求機 設置場所	
備考	

国が実施した年度
包括的民間委託を実施した年度

1 従来の実施に要した経費

(単位:千円)

			平成22年度	平成23年度	平成24年度	平成25年度	平成26年度
計(a)	人件費	常勤職員	5,133	0	0	0	0
		非常勤職員 (うち登記所外)	962 (0)	0 (0)	0 (0)	0 (0)	0 (0)
	物件費	0	0	0	0	0	
	委託費等	委託費	0	3,292	3,195	4,020	4,132
		成功報酬等	0	0	0	0	0
旅費その他		0	0	0	0	0	
計(a)		6,095	3,292	3,195	4,020	4,132	
参 考 値(b)	退職給付費用	847	0	0	0	0	
	減価償却費	0	0	0	0	0	
(a)+(b)	間接部門費	375	0	0	0	0	
(a)+(b)		7,317	3,292	3,195	4,020	4,132	

※ 委託業務の停止期間中(平成24年7月2日～同年8月3日)は、国が委託業務を実施。

2 従来の実施に要した人員

(単位:人)

	平成22年度	平成23年度	平成24年度	平成25年度	平成26年度
常勤職員	1.0	0.0	0.0	0.0	0.0
非常勤職員 (うち登記所外)	0.6 (0.0)	0.0 (0.0)	0.0 (0.0)	0.0 (0.0)	0.0 (0.0)
業務委託職員(民間)	0.0	2.4	2.4	2.7	2.7

3 従来の実施方法等(従来業務実施における取扱数量)

(1) 乙号事件数 次葉のとおり

(2) 郵送請求收受数

H26.1	H26.2	H26.3	H26.4	H26.5	H26.6	H26.7	H26.8	H26.9	H26.10	H26.11	H26.12	合計
14	25	11	29	23	22	20	15	17	15	12	14	217

(3) 印刷/複写/閲覧/付記の割合

	印刷	複写	閲覧	付記
登記事項証明書	93%	7%		
要約書(閲覧)	100%		0%	
印鑑証明	100%			
地図等の写しの交付	100%	0%		
地図等の閲覧	100%		0%	
その他	0%	0%	0%	0%

(4) 乙号事件数の曜日別動向

月	火	水	木	金
22%	23%	12%	17%	26%

(5) 登記情報及び地図情報の電子データによる提供数

	平成24年		平成25年		平成26年	
	登記	地図	登記	地図	登記	地図
件数	1	0	0	0	2	7
筆個数	10,121	0	0	0	403,323	

(6) 請求書枚数の時間別動向

8:30~9:00	9:00~9:30	9:30~10:00	10:00~10:30	10:30~11:00	11:00~11:30
1%	2%	3%	6%	6%	16%
11:30~12:00	12:00~12:30	12:30~13:00	13:00~13:30	13:30~14:00	14:00~14:30
6%	1%	6%	3%	3%	8%
14:30~15:00	15:00~15:30	15:30~16:00	16:00~16:30	16:30~17:00	17:00~17:15
6%	14%	3%	10%	5%	1%

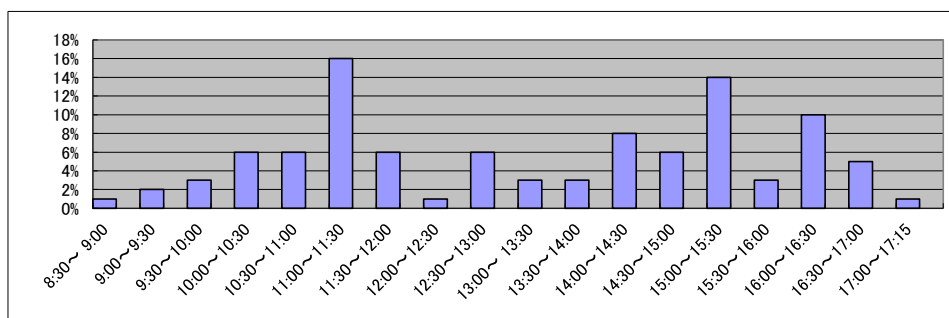

庁名	京都地方事務局京丹後支局
----	--------------

平成22年	H22.1	H22.2	H22.3	H22.4	H22.5	H22.6	H22.7	H22.8	H22.9	H22.10	H22.11	H22.12	合計
登記事項証明書	1,873	2,690	2,780	2,610	1,618	3,072	2,868	3,520	3,014	2,458	2,979	2,258	31,740
うちオンライン	265	215	436	336	271	406	379	294	301	386	356	384	4,029
要約書(閲覧)	888	837	2,807	3,004	966	2,656	1,052	1,090	1,110	1,277	1,659	1,651	18,997
印鑑証明	279	382	356	316	234	314	281	236	280	329	327	294	3,628
うちオンライン	0	0	0	0	0	0	0	0	0	0	0	0	0
地図等の写しの交付	310	443	384	658	347	441	517	785	538	413	439	474	5,749
うちオンライン	0	0	0	0	0	0	0	0	0	0	0	2	2
地図等の閲覧	338	352	477	226	191	906	249	242	509	381	341	229	4,441
その他	0	0	0	0	0	0	0	1	2	0	0	0	3
うちオンライン	0	0	0	0	0	0	0	0	0	0	0	0	0
合計	3,688	4,704	6,804	6,814	3,356	7,389	4,967	5,874	5,453	4,858	5,745	4,906	64,558

平成23年	H23.1	H23.2	H23.3	H23.4	H23.5	H23.6	H23.7	H23.8	H23.9	H23.10	H23.11	H23.12	合計
登記事項証明書	2,650	2,568	2,496	2,598	2,132	3,155	2,033	2,022	2,281	2,200	2,325	2,291	28,751
うちオンライン	294	197	340	310	374	289	241	321	267	243	307	346	3,529
要約書(閲覧)	1,975	1,445	976	2,014	1,105	1,280	587	1,505	852	1,521	1,818	9,232	24,310
印鑑証明	261	298	431	248	212	325	276	240	269	266	274	316	3,416
うちオンライン	0	0	0	0	0	0	0	0	0	0	0	0	0
地図等の写しの交付	379	502	608	724	639	758	632	749	764	566	584	489	7,394
うちオンライン	0	0	4	0	0	0	0	0	0	1	1	0	6
地図等の閲覧	240	111	154	118	114	38	92	62	69	102	152	108	1,360
その他	0	0	0	0	0	0	0	0	0	0	0	1	1
うちオンライン	0	0	0	0	0	0	0	0	0	0	0	0	0
合計	5,505	4,924	4,665	5,702	4,202	5,556	3,620	4,578	4,235	4,655	5,153	12,437	65,232

平成24年	H24.1	H24.2	H24.3	H24.4	H24.5	H24.6	H24.7	H24.8	H24.9	H24.10	H24.11	H24.12	合計
登記事項証明書	2,032	2,039	1,726	2,596	1,821	2,350	2,573	2,397	3,393	3,057	2,158	2,025	28,167
うちオンライン	187	425	265	392	344	278	334	366	405	384	316	369	4,065
要約書(閲覧)	1,724	539	1,119	1,365	1,209	972	702	670	1,030	260	794	626	11,010
印鑑証明	281	278	402	229	286	355	331	304	268	362	266	323	3,685
うちオンライン	0	0	0	0	0	0	0	0	0	0	0	0	0
地図等の写しの交付	304	402	480	400	424	680	570	577	604	548	586	378	5,953
うちオンライン	0	0	0	0	3	2	7	8	2	0	1	2	25
地図等の閲覧	35	64	37	59	20	51	33	53	79	35	68	638	1,172
その他	0	0	0	0	0	0	0	0	0	0	0	0	0
うちオンライン	0	0	0	0	0	0	0	0	0	0	0	0	0
合計	4,376	3,322	3,764	4,649	3,760	4,408	4,209	4,001	5,374	4,262	3,872	3,990	49,987

平成25年	H25.1	H25.2	H25.3	H25.4	H25.5	H25.6	H25.7	H25.8	H25.9	H25.10	H25.11	H25.12	合計
登記事項証明書	2,062	3,881	2,385	3,102	2,363	2,770	3,012	4,753	4,540	3,172	3,437	2,151	37,628
うちオンライン	280	298	355	345	316	295	360	396	336	249	388	435	4,053
要約書(閲覧)	746	1,168	1,180	1,661	1,694	2,899	3,922	1,237	1,556	1,958	523	1,031	19,575
印鑑証明	308	286	451	290	323	272	287	253	252	324	287	301	3,634
うちオンライン	0	0	0	0	0	0	0	0	0	0	0	0	0
地図等の写しの交付	330	532	753	453	746	877	876	460	537	510	526	571	7,171
うちオンライン	0	1	3	3	1	6	0	4	1	46	15	18	98
地図等の閲覧	178	27	48	52	68	74	103	229	612	97	119	90	1,697
その他	0	0	0	0	0	0	0	0	0	0	0	0	0
うちオンライン	0	0	0	0	0	0	0	0	0	0	0	0	0
合計	3,624	5,894	4,817	5,558	5,194	6,892	8,200	6,932	7,497	6,061	4,892	4,144	69,705

平成26年	H26.1	H26.2	H26.3	H26.4	H26.5	H26.6	H26.7	H26.8	H26.9	H26.10	H26.11	H26.12	合計
登記事項証明書	2,780	3,006	2,238	2,365	2,250	2,675	3,904	3,238	2,676	3,613	4,121	2,740	35,606
うちオンライン	342	274	314	422	351	394	416	295	428	379	330	408	4,353
要約書(閲覧)	999	863	512	763	1,825	2,880	1,170	4,384	2,047	3,298	939	603	20,283
印鑑証明	401	361	393	212	258	316	322	254	359	289	286	267	3,718
うちオンライン	0	0	0	0	0	0	0	0	0	0	0	0	0
地図等の写しの交付	592	653	410	419	557	684	1,047	726	618	1,037	911	824	8,478
うちオンライン	5	8	11	3	0	44	12	10	17	16	16	8	150
地図等の閲覧	126	151	117	92	209	285	128	241	168	218	455	352	2,542
その他	0	0	0	0	0	1	0	0	0	0	0	0	1
うちオンライン	0	0	0	0	0	0	0	0	0	0	0	0	0
合計	4,898	5,034	3,670	3,851	5,099	6,841	6,571	8,843	5,868	8,455	6,712	4,786	70,628

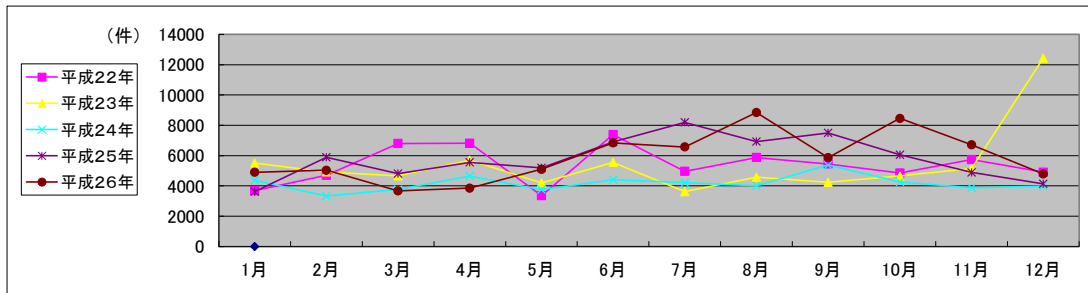

局名	京都地方法務局
庁名	舞鶴支局
登記所外証明書 発行請求機 設置場所	
備考	

国が実施した年度
包括的民間委託を実施した年度

1 従来の実施に要した経費

(単位:千円)

			平成22年度	平成23年度	平成24年度	平成25年度	平成26年度
計(a)	人件費	常勤職員	7,087	0	0	0	0
		非常勤職員 (うち登記所外)	733 (0)	0 (0)	0 (0)	0 (0)	0 (0)
	物件費	0	0	0	0	0	
	委託費等	委託費	0	3,637	3,530	4,442	4,565
		成功報酬等 旅費その他	0 0	0 0	0 0	0 0	0 0
計(a)			7,820	3,637	3,530	4,442	4,565
参 考 値(b)	退職給付費用		847	0	0	0	0
	減価償却費		0	0	0	0	0
(a)+(b)			9,042	3,637	3,530	4,442	4,565

※ 委託業務の停止期間中(平成24年7月2日~同年8月3日)は、国が委託業務を実施。

2 従来の実施に要した人員

(単位:人)

	平成22年度	平成23年度	平成24年度	平成25年度	平成26年度
常勤職員	1.0	0.0	0.0	0.0	0.0
非常勤職員 (うち登記所外)	0.6 (0.0)	0.0 (0.0)	0.0 (0.0)	0.0 (0.0)	0.0 (0.0)
業務委託職員(民間)	0.0	2.9	3.4	2.4	2.4

3 従来の実施方法等(従来業務実施における取扱数量)

(1) 乙号事件数 次葉のとおり

(2) 郵送請求收受数

H26.1	H26.2	H26.3	H26.4	H26.5	H26.6	H26.7	H26.8	H26.9	H26.10	H26.11	H26.12	合計
10	13	11	12	11	18	20	16	12	16	9	13	161

(3) 印刷/複写/閲覧/付記の割合

	印刷	複写	閲覧	付記
登記事項証明書	97%	3%		
要約書(閲覧)	100%		0%	
印鑑証明	100%			
地図等の写しの交付	100%	0%		
地図等の閲覧	100%		0%	
その他	0%	0%	0%	0%

(4) 乙号事件数の曜日別動向

月	火	水	木	金
21%	20%	27%	16%	16%

(5) 登記情報及び地図情報の電子データによる提供数

	平成24年		平成25年		平成26年	
	登記	地図	登記	地図	登記	地図
件数	0	0	1	0	0	0
筆個数	0	0	291,448	0	0	0

(6) 請求書枚数の時間別動向

8:30~9:00	1%	9:00~9:30	6%	9:30~10:00	9%	10:00~10:30	8%	10:30~11:00	11%	11:00~11:30	6%
11:30~12:00	4%	12:00~12:30	8%	12:30~13:00	4%	13:00~13:30	4%	13:30~14:00	6%	14:00~14:30	1%
14:30~15:00	4%	15:00~15:30	6%	15:30~16:00	11%	16:00~16:30	6%	16:30~17:00	4%	17:00~17:15	1%

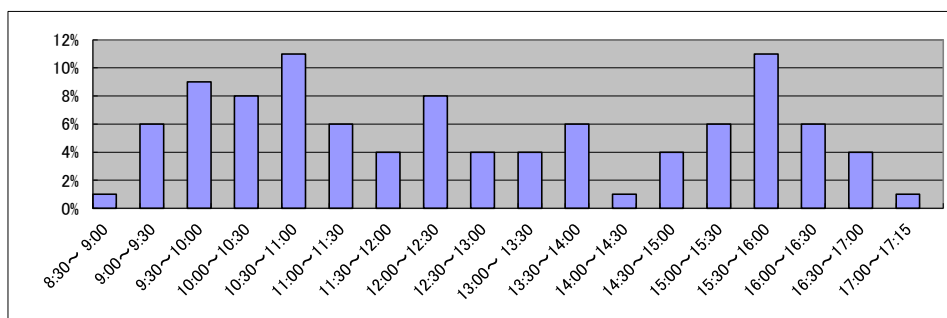

局名	京都地方法務局
庁名	福知山支局
登記所外証明書 発行請求機 設置場所	
備考	

国が実施した年度
包括的民間委託を実施した年度

1 従来の実施に要した経費

(単位:千円)

		平成22年度	平成23年度	平成24年度	平成25年度	平成26年度
計(a)	人件費					
	常勤職員	6,212	0	0	0	0
	非常勤職員	978	0	0	0	0
	(うち登記所外)	(0)	(0)	(0)	(0)	(0)
	物件費	0	0	0	0	0
委託費等	委託費	3,675	6,905	6,701	8,432	8,666
	成功報酬等	0	0	0	0	0
	旅費その他	0	0	0	0	0
参	退職給付費用	847	0	0	0	0
考	減価償却費	0	0	0	0	0
値(b)	間接部門費	375	0	0	0	0
(a)+(b)		12,087	6,905	6,701	8,432	8,666

※ 委託業務の停止期間中(平成24年7月2日～同年8月3日)は、国が委託業務を実施。

2 従来の実施に要した人員

(単位:人)

	平成22年度	平成23年度	平成24年度	平成25年度	平成26年度
常勤職員	1.0	0.0	0.0	0.0	0.0
非常勤職員	0.6	0.0	0.0	0.0	0.0
(うち登記所外)	(0.0)	(0.0)	(0.0)	(0.0)	(0.0)
業務委託職員(民間)	2.0	3.4	3.5	3.5	3.5

3 従来の実施方法等(従来業務実施における取扱数量)

(1) 乙号事件数 次葉のとおり

(2) 郵送請求收受数

H26.1	H26.2	H26.3	H26.4	H26.5	H26.6	H26.7	H26.8	H26.9	H26.10	H26.11	H26.12	合計
36	35	30	52	23	29	46	39	30	27	23	44	414

(3) 印刷/複写/閲覧/付記の割合

	印刷	複写	閲覧	付記
登記事項証明書	93%	7%		
要約書(閲覧)	77%		23%	
印鑑証明	100%			
地図等の写しの交付	100%	0%		
地図等の閲覧	100%		0%	
その他	0%	0%	0%	0%

(4) 乙号事件数の曜日別動向

月	火	水	木	金
17%	24%	19%	20%	20%

(5) 登記情報及び地図情報の電子データによる提供数

	平成24年		平成25年		平成26年	
	登記	地図	登記	地図	登記	地図
件数	0	0	0	0	2	0
筆個数	0	0	0	0	665,728	0

(6) 請求書枚数の時間別動向

8:30~9:00	9:00~9:30	9:30~10:00	10:00~10:30	10:30~11:00	11:00~11:30
1%	1%	1%	3%	6%	4%
11:30~12:00	12:00~12:30	12:30~13:00	13:00~13:30	13:30~14:00	14:00~14:30
3%	1%	1%	4%	4%	4%
14:30~15:00	15:00~15:30	15:30~16:00	16:00~16:30	16:30~17:00	17:00~17:15
10%	27%	13%	8%	8%	1%

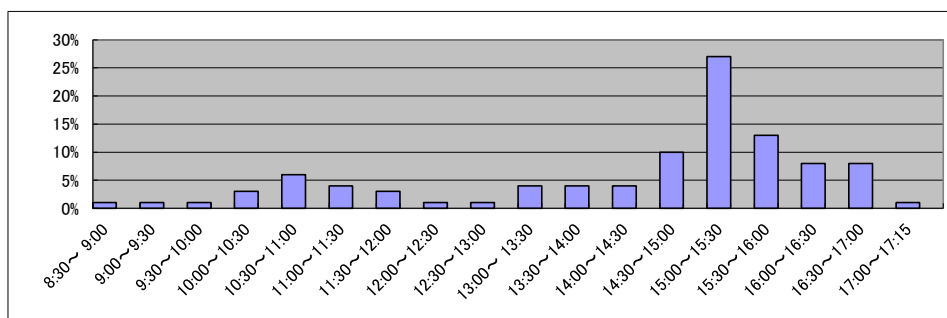

庁名	京都地方事務局福知山支局
----	--------------

平成22年	H22.1	H22.2	H22.3	H22.4	H22.5	H22.6	H22.7	H22.8	H22.9	H22.10	H22.11	H22.12	合計
登記事項証明書	5,570	6,445	7,028	6,858	6,716	8,551	8,254	7,112	7,595	7,015	6,820	5,701	83,665
うちオンライン	552	484	663	676	624	788	615	648	744	632	599	660	7,685
要約書(閲覧)	16,903	8,170	7,934	12,048	12,700	13,079	12,031	10,950	12,010	11,550	11,387	10,262	139,024
印鑑証明	604	715	913	707	566	675	749	648	782	589	691	711	8,350
うちオンライン	0	0	0	0	0	0	0	0	0	0	0	0	0
地図等の写しの交付	837	893	1,295	996	826	1,080	1,279	1,953	1,409	1,211	1,400	895	14,074
うちオンライン	1	1	32	0	1	0	1	1	1	0	4	4	45
地図等の閲覧	1,757	1,864	1,026	567	659	1,303	1,139	865	2,059	1,130	732	1,375	14,476
その他	0	1	0	0	0	1	0	0	0	0	0	0	2
うちオンライン	0	0	0	0	0	0	0	0	0	0	0	0	0
合計	25,671	18,088	18,196	21,176	21,467	24,689	23,452	21,528	23,855	21,495	21,030	18,944	259,591

平成23年	H23.1	H23.2	H23.3	H23.4	H23.5	H23.6	H23.7	H23.8	H23.9	H23.10	H23.11	H23.12	合計
登記事項証明書	5,573	6,811	6,816	6,789	6,667	5,619	4,800	6,067	6,584	4,867	6,699	6,690	73,982
うちオンライン	476	498	785	831	786	693	738	813	736	776	665	660	8,457
要約書(閲覧)	8,459	4,540	5,550	4,750	1,930	2,809	1,508	3,036	1,611	3,220	2,441	1,725	41,579
印鑑証明	594	672	1,148	514	562	744	680	696	695	673	612	615	8,205
うちオンライン	0	0	0	0	0	0	0	0	0	0	1	1	2
地図等の写しの交付	1,510	895	913	1,382	1,443	1,678	1,391	2,233	1,530	1,473	1,706	1,537	17,691
うちオンライン	1	2	0	6	0	2	14	4	3	6	4	5	47
地図等の閲覧	1,448	1,670	1,044	292	329	379	422	330	708	503	1,160	732	9,017
その他	0	0	0	0	0	0	0	0	0	0	1	0	1
うちオンライン	0	0	0	0	0	0	0	0	0	0	0	0	0
合計	17,584	14,588	15,471	13,727	10,931	11,229	8,801	12,362	11,128	10,736	12,619	11,299	150,475

平成24年	H24.1	H24.2	H24.3	H24.4	H24.5	H24.6	H24.7	H24.8	H24.9	H24.10	H24.11	H24.12	合計
登記事項証明書	4,937	7,433	6,402	6,206	5,251	5,126	5,550	5,933	4,838	6,005	5,241	5,699	68,621
うちオンライン	649	675	576	774	763	673	945	872	678	791	941	857	9,194
要約書(閲覧)	2,812	4,799	6,896	9,301	1,933	5,958	4,175	2,031	3,241	3,215	5,637	1,858	51,856
印鑑証明	656	758	904	594	602	721	729	661	730	665	638	706	8,364
うちオンライン	3	2	3	0	0	3	0	0	0	0	0	3	14
地図等の写しの交付	1,643	1,382	1,925	1,630	1,617	1,797	1,995	1,710	1,378	2,216	1,470	1,519	20,282
うちオンライン	6	2	3	3	3	3	1	7	4	5	6	10	53
地図等の閲覧	345	351	399	547	434	529	473	317	299	296	379	361	4,730
その他	0	0	4	0	0	0	0	0	0	0	0	0	4
うちオンライン	0	0	0	0	0	0	0	0	0	0	0	0	0
合計	10,393	14,723	16,530	18,278	9,837	14,131	12,922	10,652	10,486	12,397	13,365	10,143	153,857

平成25年	H25.1	H25.2	H25.3	H25.4	H25.5	H25.6	H25.7	H25.8	H25.9	H25.10	H25.11	H25.12	合計
登記事項証明書	4,683	5,672	5,798	5,373	4,778	5,095	6,876	5,666	5,121	7,327	5,514	7,591	69,494
うちオンライン	773	731	778	1,296	876	1,003	927	794	654	910	897	788	10,427
要約書(閲覧)	6,864	3,067	1,066	2,456	2,412	3,646	4,258	2,073	2,925	3,420	2,292	3,325	37,804
印鑑証明	691	673	928	821	684	645	801	647	631	661	637	647	8,466
うちオンライン	0	0	2	0	1	5	0	2	0	0	0	0	10
地図等の写しの交付	2,039	1,884	1,715	1,245	1,638	1,563	1,913	1,893	1,629	1,818	1,749	1,395	20,481
うちオンライン	10	3	8	9	35	40	25	22	20	47	20	14	253
地図等の閲覧	280	270	232	270	284	544	774	553	341	705	702	263	5,218
その他	0	0	0	1	0	0	0	0	0	0	1	0	2
うちオンライン	0	0	0	0	0	0	0	0	0	0	0	0	0
合計	14,557	11,566	9,739	10,166	9,796	11,493	14,622	10,832	10,647	13,931	10,895	13,221	141,465

平成26年	H26.1	H26.2	H26.3	H26.4	H26.5	H26.6	H26.7	H26.8	H26.9	H26.10	H26.11	H26.12	合計
登記事項証明書	5,936	7,487	5,124	8,073	5,088	6,070	10,935	7,697	7,918	6,630	5,658	6,169	82,785
うちオンライン	802	812	858	1,259	1,027	1,067	1,190	971	923	1,007	926	1,065	11,907
要約書(閲覧)	1,344	1,553	1,111	2,361	2,177	4,528	2,156	2,592	1,498	4,495	2,321	1,725	27,861
印鑑証明	702	732	965	581	610	757	699	703	1,010	673	638	608	8,678
うちオンライン	0	0	0	0	0	0	0	0	0	0	0	0	0
地図等の写しの交付	2,006	1,694	1,668	2,821	1,891	2,157	2,336	2,382	2,330	1,915	1,291	1,775	24,266
うちオンライン	20	34	36	45	28	28	28	31	50	40	39	38	417
地図等の閲覧	524	293	449	328	312	537	392	435	279	348	260	371	4,528
その他	0	0	0	1	0	0	0	0	0	2	1	0	4
うちオンライン	0	0	0	0	0	0	0	0	0	2	0	0	2
合計	10,512	11,759	9,317	14,165	10,078	14,049	16,518	13,809	13,035	14,063	10,169	10,648	148,122

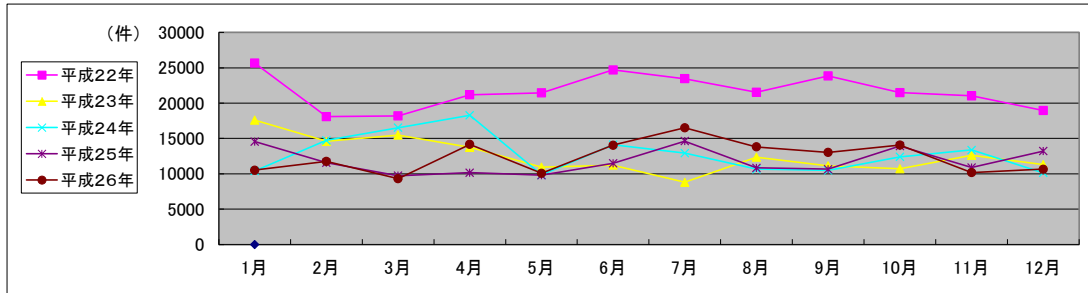

局名	京都地方務局
庁名	亀岡出張所
登記所外証明書 発行請求機 設置場所	
備考	

国が実施した年度
包括的民間委託を実施した年度

1 従来の実施に要した経費

(単位:千円)

		平成22年度	平成23年度	平成24年度	平成25年度	平成26年度
計(a)	人件費					
	常勤職員	4,359	0	0	0	0
	非常勤職員	986	0	0	0	0
	(うち登記所外)	(0)	(0)	(0)	(0)	(0)
	物件費	0	0	0	0	0
委託費等	委託費	0	4,066	3,946	4,965	5,103
	成功報酬等	0	0	0	0	0
	旅費その他	0	0	0	0	0
参	退職給付費用	847	0	0	0	0
考	減価償却費	0	0	0	0	0
値(b)	間接部門費	375	0	0	0	0
(a)+(b)		6,567	4,066	3,946	4,965	5,103

※ 委託業務の停止期間中(平成24年7月2日~同年8月3日)は、国が委託業務を実施。

2 従来の実施に要した人員

(単位:人)

	平成22年度	平成23年度	平成24年度	平成25年度	平成26年度
常勤職員	1.0	0.0	0.0	0.0	0.0
非常勤職員	0.6	0.0	0.0	0.0	0.0
(うち登記所外)	(0.0)	(0.0)	(0.0)	(0.0)	(0.0)
業務委託職員(民間)	0.0	2.8	2.8	2.8	2.8

3 従来の実施方法等(従来業務実施における取扱数量)

(1) 乙号事件数 次葉のとおり

(2) 郵送請求收受数

H26.1	H26.2	H26.3	H26.4	H26.5	H26.6	H26.7	H26.8	H26.9	H26.10	H26.11	H26.12	合計
13	16	20	23	17	18	21	17	14	13	20	15	207

(3) 印刷/複写/閲覧/付記の割合

	印刷	複写	閲覧	付記
登記事項証明書	98%	2%		
要約書(閲覧)	82%		18%	
印鑑証明	100%			
地図等の写しの交付	100%	0%		
地図等の閲覧	100%		0%	
その他	0%	0%	0%	0%

(4) 乙号事件数の曜日別動向

月	火	水	木	金
24%	18%	16%	24%	18%

(5) 登記情報及び地図情報の電子データによる提供数

	平成24年		平成25年		平成26年	
	登記	地図	登記	地図	登記	地図
件数	1	0	0	0	1	0
筆個数	1,927	0	0	0	182,015	0

(6) 請求書枚数の時間別動向

8:30~9:00	9:00~9:30	9:30~10:00	10:00~10:30	10:30~11:00	11:00~11:30
1%	4%	9%	12%	7%	11%
11:30~12:00	12:00~12:30	12:30~13:00	13:00~13:30	13:30~14:00	14:00~14:30
8%	2%	1%	6%	6%	8%
14:30~15:00	15:00~15:30	15:30~16:00	16:00~16:30	16:30~17:00	17:00~17:15
8%	1%	5%	7%	3%	1%

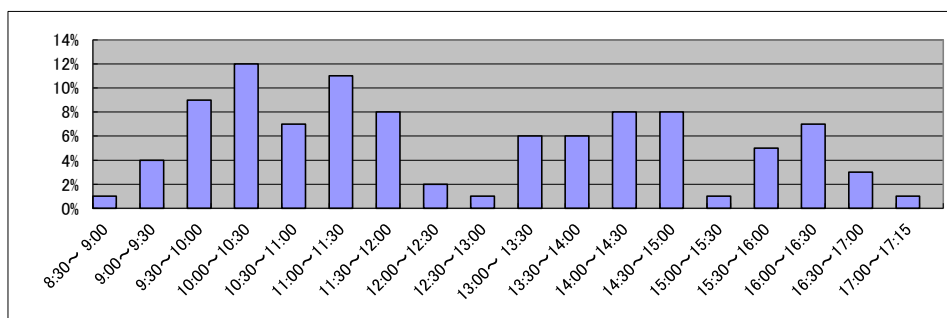

庁名	京都地方方法務局亀岡出張所
----	---------------

平成22年	H22.1	H22.2	H22.3	H22.4	H22.5	H22.6	H22.7	H22.8	H22.9	H22.10	H22.11	H22.12	合計
登記事項証明書	3,824	4,016	4,942	4,154	3,669	4,514	5,254	5,083	3,055	4,046	5,381	3,307	51,245
うちオンライン	512	439	483	487	525	480	489	522	319	509	583	582	5,930
要約書(閲覧)	1,681	3,027	4,368	3,120	4,256	7,077	5,716	7,978	7,641	3,346	4,545	2,470	55,225
印鑑証明	322	412	507	397	340	361	447	351	408	401	467	349	4,762
うちオンライン	0	0	0	0	0	0	1	0	0	0	0	0	1
地図等の写しの交付	748	1,026	998	948	779	981	1,011	841	994	939	1,156	991	11,412
うちオンライン	0	0	0	0	0	0	3	1	1	2	4	3	14
地図等の閲覧	572	485	405	484	490	498	783	876	1,017	605	460	518	7,193
その他	0	0	0	0	0	0	0	0	0	0	0	0	0
うちオンライン	0	0	0	0	0	0	0	0	0	0	0	0	0
合計	7,147	8,966	11,220	9,103	9,534	13,431	13,211	15,129	13,115	9,337	12,009	7,635	129,837

平成23年	H23.1	H23.2	H23.3	H23.4	H23.5	H23.6	H23.7	H23.8	H23.9	H23.10	H23.11	H23.12	合計
登記事項証明書	3047	1,992	4,181	3,019	3,618	3,953	4,186	3,677	3,759	2,797	3,116	3,272	40,617
うちオンライン	469	399	535	556	445	553	705	678	639	477	451	558	6,465
要約書(閲覧)	6,303	5,280	4,133	3,211	3,497	7,418	7,078	2,348	6,466	1,586	1,682	2,575	51,577
印鑑証明	276	392	519	316	325	417	346	363	409	425	421	367	4,576
うちオンライン	0	0	0	0	0	0	0	0	0	0	0	0	0
地図等の写しの交付	776	942	1,031	824	859	1,096	926	1,134	1,038	894	878	851	11,249
うちオンライン	1	2	2	3	12	11	2	3	4	6	3	3	52
地図等の閲覧	426	438	448	272	387	529	219	352	311	294	363	404	4,443
その他	0	0	0	0	0	0	0	0	0	0	0	0	0
うちオンライン	0	0	0	0	0	0	0	0	0	0	0	0	0
合計	10,828	9,044	10,312	7,642	8,686	13,413	12,755	7,874	11,983	5,996	6,460	7,469	112,462

平成24年	H24.1	H24.2	H24.3	H24.4	H24.5	H24.6	H24.7	H24.8	H24.9	H24.10	H24.11	H24.12	合計
登記事項証明書	3,451	4,477	5,942	3,581	5,321	4,095	3,900	4,397	2,529	3,658	3,748	3,608	48,707
うちオンライン	454	797	793	654	1,054	536	556	569	444	552	609	637	7,655
要約書(閲覧)	4,010	2,506	1,528	1,010	1,899	1,794	1,573	1,773	11,848	1,130	1,770	1,031	31,872
印鑑証明	314	410	500	356	543	376	439	377	382	443	377	402	4,919
うちオンライン	0	0	0	0	0	0	0	0	0	0	0	0	0
地図等の写しの交付	1,016	1,194	951	753	1,206	807	922	870	618	815	1,034	765	10,951
うちオンライン	1	11	22	10	20	25	14	23	21	29	20	17	213
地図等の閲覧	283	394	215	140	252	184	256	242	259	304	408	466	3,403
その他	6	0	0	0	0	0	0	0	0	0	0	1	7
うちオンライン	0	0	0	0	0	0	0	0	0	0	0	0	0
合計	9,080	8,981	9,136	5,840	9,221	7,256	7,090	7,659	15,636	6,350	7,337	6,273	99,859

平成25年	H25.1	H25.2	H25.3	H25.4	H25.5	H25.6	H25.7	H25.8	H25.9	H25.10	H25.11	H25.12	合計
登記事項証明書	4,222	3,715	3,448	3,323	4,236	4,544	4,313	3,464	2,991	3,699	3,742	3,196	44,893
うちオンライン	566	491	465	849	744	589	677	591	653	573	563	566	7,327
要約書(閲覧)	2,297	1,877	1,620	1,831	4,043	1,683	25,373	2,350	956	2,955	1,856	1,369	48,210
印鑑証明	395	355	450	422	426	423	393	357	397	453	422	445	4,938
うちオンライン	0	0	0	0	0	0	0	0	0	0	0	0	0
地図等の写しの交付	738	780	656	724	1,032	964	927	945	650	863	850	640	9,769
うちオンライン	34	9	42	36	47	18	49	20	19	41	39	36	390
地図等の閲覧	288	264	369	211	211	353	547	237	256	367	345	1,211	4,659
その他	0	0	0	0	0	0	0	0	0	0	0	0	0
うちオンライン	0	0	0	0	0	0	0	0	0	0	0	0	0
合計	7,940	6,991	6,543	6,511	9,948	7,967	31,553	7,353	5,250	8,337	7,215	6,861	112,469

平成26年	H26.1	H26.2	H26.3	H26.4	H26.5	H26.6	H26.7	H26.8	H26.9	H26.10	H26.11	H26.12	合計
登記事項証明書	4,737	3,763	3,574	3,000	3,599	3,977	4,097	3,906	3,688	5,267	3,358	3,748	46,714
うちオンライン	696	678	774	691	505	525	790	623	626	572	587	700	7,767
要約書(閲覧)	1,552	1,243	1,635	2,247	1,428	2,526	2,782	2,003	1,983	1,988	1,701	1,406	22,494
印鑑証明	412	416	516	394	305	452	427	318	425	422	375	348	4,810
うちオンライン	0	0	0	0	0	0	0	0	0	0	0	0	0
地図等の写しの交付	1,017	575	667	773	677	888	829	806	846	753	924	755	9,510
うちオンライン	23	41	34	91	22	24	44	26	47	33	41	36	462
地図等の閲覧	329	230	418	154	243	592	265	160	238	365	415	286	3,695
その他	0	0	0	0	0	0	0	0	0	0	0	0	0
うちオンライン	0	0	0	0	0	0	0	0	0	0	0	0	0
合計	8,047	6,227	6,810	6,568	6,252	8,435	8,400	7,193	7,180	8,795	6,773	6,543	87,223

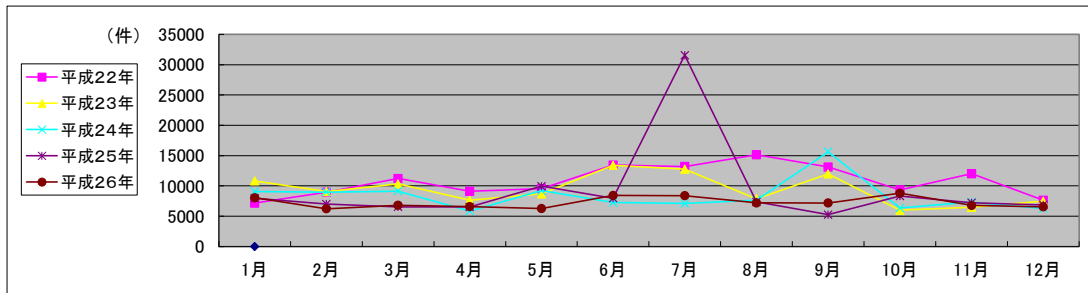

局名	神戸地方事務局	登記所外証明書 発行請求機設置庁		
----	---------	---------------------	--	--

国が実施した年度
包括的民間委託を実施した年度

1 従来の実施に要した経費(単位:千円)

平成19年度民間委託実施庁: なし

			平成22年度	平成23年度	平成24年度	平成25年度	平成26年度
人件費	常勤職員						
	非常勤職員 (うち登記所外)						
	委託費等	委託費					
計			0	0	0	0	0

平成20年度民間委託実施庁: 本局

			平成22年度	平成23年度	平成24年度	平成25年度	平成26年度
人件費	常勤職員		0	0	0	0	0
	非常勤職員 (うち登記所外)		0	0	0	0	0
	委託費等	委託費	63,000	45,358	45,004	48,296	49,675
計			63,000	45,358	45,004	48,296	49,675

平成21年度民間委託実施庁: 西宮, 伊丹, 尼崎, 明石

			平成22年度	平成23年度	平成24年度	平成25年度	平成26年度
人件費	常勤職員		0	0	0	0	0
	非常勤職員 (うち登記所外)		0	0	0	0	0
	委託費等	委託費	110,346	73,505	72,932	78,266	80,505
計			110,346	73,505	72,932	78,266	80,505

平成22年度民間委託実施庁: 須磨, 姫路, 加古川, 社, 龍野

			平成22年度	平成23年度	平成24年度	平成25年度	平成26年度
人件費	常勤職員		0	0	0	0	0
	非常勤職員 (うち登記所外)		0	0	0	0	0
	委託費等	委託費	90,922	95,452	94,707	101,634	104,536
計			90,922	95,452	94,707	101,634	104,536

平成23年度民間委託実施庁(新規分): 北, 東神戸, 三田, 柏原, 豊岡, 八鹿, 洲本

			平成22年度	平成23年度	平成24年度	平成25年度	平成26年度
人件費	常勤職員		46,457	0	0	0	0
	非常勤職員 (うち登記所外)		4,900	0	0	0	0
	委託費等	委託費	14,819	63,269	62,775	67,368	69,292
計			66,176	63,269	62,775	67,368	69,292

2 従来の実施に要した人員(単位:人)

平成19年度民間委託実施庁: なし

		平成22年度	平成23年度	平成24年度	平成25年度	平成26年度
常勤職員						
非常勤職員 (うち登記所外)						
業務委託職員(民間)						

平成20年度民間委託実施庁: 本局

		平成22年度	平成23年度	平成24年度	平成25年度	平成26年度
常勤職員		0.0	0.0	0.0	0.0	0.0
非常勤職員 (うち登記所外)		0.0	0.0	0.0	0.0	0.0
業務委託職員(民間)		15.7	15.8	15.7	15.6	14.3

平成21年度民間委託実施庁: 西宮, 伊丹, 尼崎, 明石

		平成22年度	平成23年度	平成24年度	平成25年度	平成26年度
常勤職員		0.0	0.0	0.0	0.0	0.0
非常勤職員 (うち登記所外)		0.0	0.0	0.0	0.0	0.0
業務委託職員(民間)		38.2	37.6	36.5	35.3	35.6

平成22年度民間委託実施庁: 須磨, 姫路, 加古川, 社, 龍野

		平成22年度	平成23年度	平成24年度	平成25年度	平成26年度
常勤職員		0.0	0.0	0.0	0.0	0.0
非常勤職員 (うち登記所外)		0.0	0.0	0.0	0.0	0.0
業務委託職員(民間)		36.6	37.0	35.4	38.3	39.4

平成23年度民間委託実施庁(新規分): 北, 東神戸, 三田, 柏原, 豊岡, 八鹿, 洲本

		平成22年度	平成23年度	平成24年度	平成25年度	平成26年度
常勤職員		8.0	0.0	0.0	0.0	0.0
非常勤職員 (うち登記所外)		3.0	0.0	0.0	0.0	0.0
業務委託職員(民間)		8.6	29.4	27.9	30.1	30.8

局名	神戸地方務局
----	--------

平成22年	H22.1	H22.2	H22.3	H22.4	H22.5	H22.6	H22.7	H22.8	H22.9	H22.10	H22.11	H22.12	合計
登記事項証明書	178,868	188,622	223,728	195,804	170,304	200,905	184,389	180,611	186,450	179,197	179,384	175,059	2,243,321
うちオンライン	22,566	20,831	28,187	30,017	22,900	27,769	27,121	26,266	25,126	27,327	26,912	26,830	311,852
要約書(閲覧)	128,857	118,510	102,625	96,198	106,374	123,301	105,390	109,155	125,115	129,961	197,275	112,074	1,454,835
印鑑証明	36,414	36,304	48,116	35,596	32,087	38,858	35,757	34,296	36,455	33,380	34,769	34,523	436,555
うちオンライン	60	25	439	131	33	85	52	57	379	106	18	13	1,398
地図等の写しの交付	28,175	32,822	34,286	28,894	28,579	35,553	31,741	32,871	37,565	34,626	36,023	32,132	393,267
うちオンライン	134	115	112	101	123	226	148	196	187	156	237	190	1,925
地図等の閲覧	27,713	26,494	31,773	29,027	27,375	28,223	28,145	24,180	28,129	25,019	24,117	22,010	322,205
その他	130	96	175	62	61	55	72	68	76	56	59	90	1,000
うちオンライン	0	1	2	0	1	0	0	1	0	2	0	0	7
合計	400,157	402,848	440,703	385,581	364,780	426,895	385,494	381,181	413,790	402,239	471,627	375,888	4,851,183

平成23年	H23.1	H23.2	H23.3	H23.4	H23.5	H23.6	H23.7	H23.8	H23.9	H23.10	H23.11	H23.12	合計
登記事項証明書	167,651	177,381	200,277	177,449	162,628	193,775	168,558	178,156	176,566	171,755	178,945	171,118	2,124,259
うちオンライン	24,866	24,203	32,771	32,403	25,198	31,416	29,082	28,735	26,644	29,576	28,792	30,733	344,419
要約書(閲覧)	104,255	107,227	105,840	102,655	97,695	103,008	93,060	108,101	101,428	118,188	104,035	97,833	1,243,325
印鑑証明	32,780	35,502	47,042	31,177	30,609	37,500	33,835	33,211	36,775	33,945	34,938	36,360	423,674
うちオンライン	1,065	47	57	22	16	60	63	127	231	149	93	178	2,338
地図等の写しの交付	34,218	33,474	37,120	35,979	35,970	47,092	39,738	42,988	42,970	43,169	40,835	36,811	470,364
うちオンライン	209	314	375	508	558	498	595	652	652	688	615	541	6,205
地図等の閲覧	27,277	20,349	21,530	13,799	16,947	20,395	16,605	17,145	20,592	19,506	17,319	15,583	227,047
その他	71	31	59	35	18	38	38	43	66	41	37	50	527
うちオンライン	0	0	0	0	0	3	0	3	4	2	5	9	28
合計	366,252	373,964	411,868	361,094	343,867	401,808	351,834	379,644	378,397	386,604	376,109	357,755	4,489,196

平成24年	H24.1	H24.2	H24.3	H24.4	H24.5	H24.6	H24.7	H24.8	H24.9	H24.10	H24.11	H24.12	合計
登記事項証明書	173,298	195,221	190,870	169,079	180,845	178,185	177,700	179,093	160,553	179,164	169,871	159,530	2,113,409
うちオンライン	29,079	29,530	32,308	32,241	29,477	29,834	29,922	28,429	27,074	32,814	29,705	29,394	359,807
要約書(閲覧)	88,680	96,923	75,452	103,259	112,547	101,885	133,921	100,721	102,957	107,284	113,839	88,623	1,226,091
印鑑証明	35,692	39,621	46,217	33,457	36,379	37,412	37,368	34,973	37,357	37,893	35,641	35,199	447,209
うちオンライン	147	321	289	391	339	443	337	250	475	551	361	461	4,365
地図等の写しの交付	37,279	44,200	38,395	34,374	38,481	39,345	38,291	38,938	36,723	42,762	37,161	32,208	458,157
うちオンライン	705	714	758	1,262	694	669	720	622	658	711	872	726	9,111
地図等の閲覧	13,997	16,408	12,042	12,467	16,506	16,643	26,233	64,349	15,036	28,891	20,108	14,906	257,586
その他	23	62	38	36	38	20	128	42	17	48	27	45	524
うちオンライン	3	8	2	0	0	2	4	1	0	5	0	0	25
合計	348,969	392,435	363,014	352,672	384,796	373,490	413,641	418,116	352,643	396,042	376,647	330,511	4,502,976

平成25年	H25.1	H25.2	H25.3	H25.4	H25.5	H25.6	H25.7	H25.8	H25.9	H25.10	H25.11	H25.12	合計
登記事項証明書	168,297	179,673	182,469	183,417	181,990	170,624	187,818	169,980	167,471	185,236	166,142	162,784	2,105,901
うちオンライン	27,957	27,818	32,962	36,855	31,789	31,402	35,201	29,897	30,207	34,531	30,588	32,877	382,084
要約書(閲覧)	121,988	98,226	86,860	87,331	108,641	95,859	92,813	94,394	78,661	95,519	108,728	102,103	1,171,123
印鑑証明	34,524	38,709	45,863	36,947	36,620	37,432	38,747	33,592	39,114	38,686	36,389	37,407	454,030
うちオンライン	333	500	759	340	500	669	238	468	581	479	603	353	5,823
地図等の写しの交付	31,649	34,852	34,493	33,052	35,441	30,726	32,463	33,778	31,803	36,712	30,938	26,306	392,213
うちオンライン	804	947	1,155	1,387	1,525	1,479	1,514	1,337	1,434	1,540	1,566	1,295	15,983
地図等の閲覧	14,273	16,160	14,765	16,432	14,931	16,930	16,269	17,521	15,471	15,602	20,068	13,278	191,700
その他	29	29	31	38	44	23	29	46	87	36	34	31	457
うちオンライン	0	0	1	2	0	0	0	1	2	2	1	0	9
合計	370,760	367,649	364,481	357,217	377,667	351,594	368,139	349,311	332,607	371,791	362,299	341,909	4,315,424

平成26年	H26.1	H26.2	H26.3	H26.4	H26.5	H26.6	H26.7	H26.8	H26.9	H26.10	H26.11	H26.12	合計
登記事項証明書	176,014	173,559	177,672	182,939	169,876	186,952	183,556	160,131	171,429	185,764	157,483	167,570	2,092,945
うちオンライン	32,583	29,757	36,071	38,753	30,574	32,231	35,287	27,772	31,042	35,995	32,144	32,593	394,802
要約書(閲覧)	83,692	77,913	79,073	92,070	100,854	77,506	105,885	78,490	78,629	121,626	88,224	81,427	1,065,189
印鑑証明	38,436	38,076	47,300	33,051	34,314	37,022	38,189	31,325	41,267	37,695	33,443	37,130	447,248
うちオンライン	531	550	774	439	459	456	556	482	634	590	506	577	6,554
地図等の写しの交付	28,676	30,018	30,932	28,833	29,442	31,011	28,939	29,975	31,308	32,091	25,895	25,840	352,960
うちオンライン	1,487	1,516	1,599	1,484	1,429	1,428	1,605	1,389	1,559	1,599	1,577	1,472	18,144
地図等の閲覧	13,881	13,293	12,412	15,761	13,172	15,053	20,778	18,030	14,899	17,613	13,602	13,805	182,299
その他	47	106	58	58	26	55	77	35	56	54	48	62	682
うちオンライン	4	3	5	2	0	3	3	1	1	2	1	0	25
合計	340,746	332,965	347,447	352,712	347,684	347,599	377,224	317,986	337,588	394,843	318,695	325,834	4,141,323

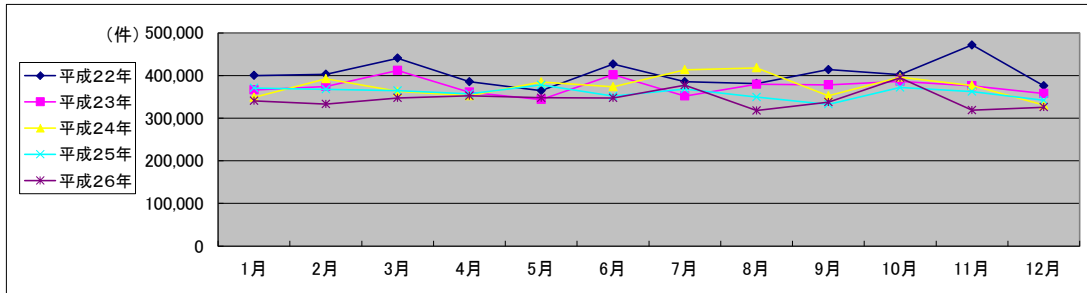

局名	神戸地方法務局
庁名	本局
登記所外証明書 発行請求機 設置場所	
備考	

国が実施した年度
包括的民間委託を実施した年度

1 従来の実施に要した経費

(単位:千円)

			平成22年度	平成23年度	平成24年度	平成25年度	平成26年度
人件費	常勤職員		0	0	0	0	0
	非常勤職員 (うち登記所外)		0 (0)	0 (0)	0 (0)	0 (0)	0 (0)
物件費			0	0	0	0	0
委託費等	委託費		63,000	45,358	45,004	48,296	49,675
	成功報酬等		0	0	0	0	0
	旅費その他		0	0	0	0	0
計(a)			63,000	45,358	45,004	48,296	49,675
参考 値(b)	退職給付費用		0	0	0	0	0
	減価償却費		0	0	0	0	0
間接部門費			0	0	0	0	0
(a)+(b)			63,000	45,358	45,004	48,296	49,675

2 従来の実施に要した人員

(単位:人)

	平成22年度	平成23年度	平成24年度	平成25年度	平成26年度
常勤職員	0.0	0.0	0.0	0.0	0.0
非常勤職員 (うち登記所外)	0.0 (0.0)	0.0 (0.0)	0.0 (0.0)	0.0 (0.0)	0.0 (0.0)
業務委託職員(民間)	15.7	15.8	15.7	15.6	14.3

3 従来の実施方法等(従来業務実施における取扱数量)

(1) 乙号事件数 次葉のとおり

(2) 郵送請求收受数

H26.1	H26.2	H26.3	H26.4	H26.5	H26.6	H26.7	H26.8	H26.9	H26.10	H26.11	H26.12	合計
682	753	676	759	753	831	769	673	262	743	587	652	8,140

(3) 印刷/複写/閲覧/付記の割合

	印刷	複写	閲覧	付記
登記事項証明書	98%	2%		
要約書(閲覧)	5%		95%	
印鑑証明	100%			
地図等の写しの交付	100%	0%		
地図等の閲覧	100%		0%	
その他	0%	0%	0%	0%

(4) 乙号事件数の曜日別動向

月	火	水	木	金
20%	19%	19%	21%	21%

(5) 登記情報及び地図情報の電子データによる提供数

	平成24年		平成25年		平成26年	
	登記	地図	登記	地図	登記	地図
件数	0	0	0	0	0	1
筆個数	0	0	0	0	0	0

(6) 請求書枚数の時間別動向

8:30~9:00	9:00~9:30	9:30~10:00	10:00~10:30	10:30~11:00	11:00~11:30
	4%	4%	8%	5%	6%
11:30~12:00	12:00~12:30	12:30~13:00	13:00~13:30	13:30~14:00	14:00~14:30
	5%	4%	5%	6%	7%
14:30~15:00	15:00~15:30	15:30~16:00	16:00~16:30	16:30~17:00	17:00~17:15
	12%	9%	2%	4%	4%

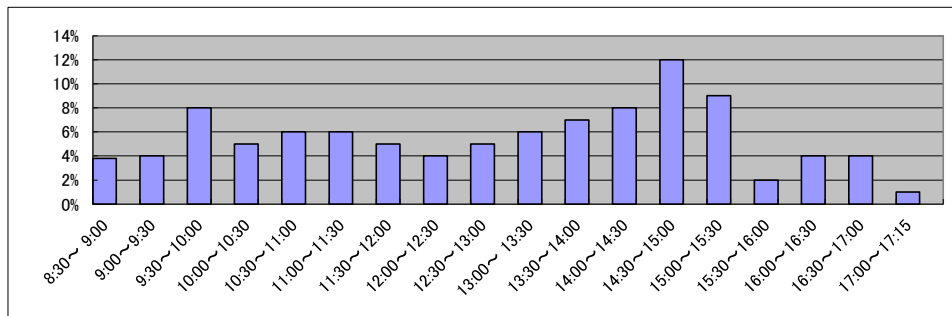

庁名	神戸地方法務局本局
----	-----------

平成22年	H22.1	H22.2	H22.3	H22.4	H22.5	H22.6	H22.7	H22.8	H22.9	H22.10	H22.11	H22.12	合計
登記事項証明書	36,413	34,479	43,403	39,956	33,882	38,538	40,106	36,117	36,523	38,027	36,106	39,760	453,310
うちオンライン	6,119	5,292	8,122	8,337	6,213	7,485	7,536	6,737	6,702	7,584	7,747	6,927	84,801
要約書(閲覧)	6,543	4,596	6,086	5,263	5,645	6,885	6,192	5,356	7,914	15,817	11,517	4,846	86,660
印鑑証明	11,119	10,446	14,577	11,168	8,906	11,740	10,712	9,992	9,943	10,105	10,037	10,135	128,880
うちオンライン	53	23	45	105	12	45	43	46	16	41	6	10	445
地図等の写しの交付	2,646	2,203	2,264	2,328	2,191	2,630	1,985	2,165	2,579	2,522	2,163	1,859	27,535
うちオンライン	0	1	0	2	1	0	0	0	0	2	7	23	36
地図等の閲覧	1,010	1,032	561	704	557	758	695	519	612	479	484	265	7,676
その他	16	15	30	24	26	8	19	28	28	25	19	15	253
うちオンライン	0	0	1	0	0	0	0	0	0	0	0	0	1
合計	57,747	52,771	66,921	59,443	51,207	60,559	59,709	54,177	57,599	66,975	60,326	56,880	704,314

平成23年	H23.1	H23.2	H23.3	H23.4	H23.5	H23.6	H23.7	H23.8	H23.9	H23.10	H23.11	H23.12	合計
登記事項証明書	36,239	34,287	44,053	35,787	31,442	38,562	34,644	35,427	33,770	34,795	35,575	34,228	428,809
うちオンライン	6,798	6,367	9,199	8,842	6,431	8,200	7,916	7,148	7,251	7,424	7,470	7,247	90,293
要約書(閲覧)	5,241	7,309	4,549	4,440	11,131	4,384	4,956	4,471	6,599	14,414	6,295	10,409	84,198
印鑑証明	9,423	10,309	13,537	9,517	8,857	10,699	9,620	9,304	10,168	9,677	10,047	10,375	121,533
うちオンライン	26	30	43	15	5	12	13	40	149	47	38	32	450
地図等の写しの交付	1,900	2,577	2,387	2,139	2,162	2,581	2,451	2,448	2,518	2,490	2,353	2,131	28,137
うちオンライン	9	46	51	64	61	30	70	88	86	97	90	75	767
地図等の閲覧	284	405	438	337	227	298	231	192	206	231	398	224	3,471
その他	6	2	16	4	6	11	7	12	28	11	11	17	131
うちオンライン	0	0	0	0	2	3	0	0	0	0	0	0	5
合計	53,093	54,889	64,980	52,224	53,825	56,535	51,909	51,854	53,289	61,618	54,679	57,384	666,279

平成24年	H24.1	H24.2	H24.3	H24.4	H24.5	H24.6	H24.7	H24.8	H24.9	H24.10	H24.11	H24.12	合計
登記事項証明書	33,910	38,090	40,315	37,174	39,086	36,529	37,186	37,077	33,507	36,617	35,109	32,438	437,038
うちオンライン	7,248	8,011	9,349	9,087	8,196	8,198	8,606	7,997	6,880	8,259	7,797	7,583	96,811
要約書(閲覧)	4,406	6,897	4,603	3,085	7,109	4,333	9,530	8,770	7,534	12,938	9,669	11,189	90,063
印鑑証明	10,661	11,380	13,265	10,285	10,387	10,522	11,096	10,034	10,306	10,970	10,255	9,843	129,004
うちオンライン	50	26	52	30	41	148	67	140	151	137	138	81	1,061
地図等の写しの交付	2,129	2,713	2,413	2,196	2,262	2,479	2,608	2,564	1,875	2,729	2,522	2,316	28,806
うちオンライン	115	95	127	105	116	122	94	110	88	114	155	122	1,363
地図等の閲覧	156	192	233	154	228	146	164	128	89	148	131	79	1,848
その他	3	30	8	17	16	5	18	15	2	19	13	12	158
うちオンライン	0	0	0	0	0	1	1	0	0	0	0	0	2
合計	51,265	59,302	60,837	52,911	59,088	54,014	60,602	58,588	53,313	63,421	57,699	55,877	686,917

平成25年	H25.1	H25.2	H25.3	H25.4	H25.5	H25.6	H25.7	H25.8	H25.9	H25.10	H25.11	H25.12	合計
登記事項証明書	33,384	39,938	42,086	39,578	35,679	34,858	39,986	35,140	35,729	41,501	33,107	34,537	445,523
うちオンライン	7,457	7,808	10,165	10,424	8,353	8,910	9,629	8,047	7,836	8,470	7,779	8,696	103,574
要約書(閲覧)	8,538	9,660	6,204	7,007	6,355	4,340	5,467	5,023	5,915	3,205	7,642	3,817	73,173
印鑑証明	9,980	11,026	12,823	11,408	10,174	10,662	11,232	9,778	10,653	10,915	10,013	10,066	128,730
うちオンライン	124	159	261	93	143	122	151	137	109	106	141	86	1,632
地図等の写しの交付	2,547	3,116	3,187	2,710	3,290	2,666	3,248	3,258	3,339	3,954	3,503	2,912	37,730
うちオンライン	106	148	142	190	144	152	184	182	166	132	182	138	1,866
地図等の閲覧	85	126	87	216	161	188	100	78	104	142	62	85	1,434
その他	13	9	7	16	12	3	11	17	69	8	9	5	179
うちオンライン	0	0	1	0	0	0	0	0	0	0	0	0	1
合計	54,547	63,875	64,394	60,935	55,671	52,717	60,044	53,294	55,809	59,725	54,336	51,422	686,769

平成26年	H26.1	H26.2	H26.3	H26.4	H26.5	H26.6	H26.7	H26.8	H26.9	H26.10	H26.11	H26.12	合計
登記事項証明書	35,791	35,023	36,804	40,807	35,235	40,114	39,497	33,947	42,417	42,243	31,482	33,864	447,224
うちオンライン	8,938	7,630	10,536	10,862	8,555	9,418	10,431	7,438	8,807	9,551	8,396	7,860	108,422
要約書(閲覧)	2,159	6,462	3,553	2,793	5,596	1,207	4,437	2,478	4,669	27,505	3,225	3,601	67,685
印鑑証明	10,724	10,257	12,840	9,062	9,424	10,061	9,960	8,067	10,563	10,276	8,954	9,708	119,896
うちオンライン	168	127	194	140	226	109	201	104	217	199	145	200	2,030
地図等の写しの交付	3,013	3,166	3,173	3,142	3,323	3,357	3,040	3,449	3,476	5,135	3,179	3,189	40,642
うちオンライン	151	166	151	164	122	224	155	201	140	211	193	175	2,053
地図等の閲覧	96	79	48	59	185	84	109	69	90	103	69	44	1,035
その他	13	16	15	4	5	9	24	16	16	27	26	30	201
うちオンライン	4	2	5	2	0	0	1	1	0	2	0	0	17
合計	51,796	55,003	56,433	55,867	53,768	54,832	57,067	48,026	61,231	85,289	46,935	50,436	676,683

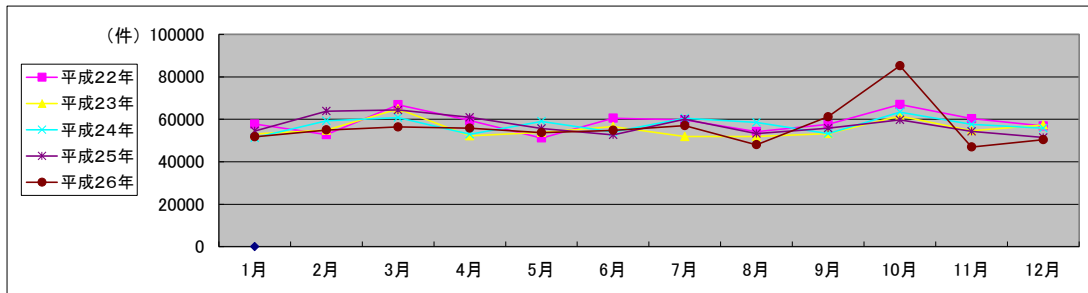

局名	神戸地方法務局
庁名	須磨出張所
登記所外証明書 発行請求機 設置場所	
備考	

国が実施した年度
包括的民間委託を実施した年度

1 従来の実施に要した経費

(単位:千円)

		平成22年度	平成23年度	平成24年度	平成25年度	平成26年度
計(a)	人件費					
	常勤職員	0	0	0	0	0
	非常勤職員 (うち登記所外)	0	0	0	0	0
		(0)	(0)	(0)	(0)	(0)
	物件費	0	0	0	0	0
委託費等	委託費	12,577	14,907	14,791	15,873	16,326
	成功報酬等	0	0	0	0	0
	旅費その他	0	0	0	0	0
参 考 値(b)	退職給付費用	0	0	0	0	0
	減価償却費	0	0	0	0	0
	間接部門費	0	0	0	0	0
(a)+(b)		12,577	14,907	14,791	15,873	16,326

※ 委託業務の停止期間中(平成24年7月2日～同年8月3日)は、国が委託業務を実施。

2 従来の実施に要した人員

(単位:人)

	平成22年度	平成23年度	平成24年度	平成25年度	平成26年度
常勤職員	0.0	0.0	0.0	0.0	0.0
非常勤職員 (うち登記所外)	0.0	0.0	0.0	0.0	0.0
	(0.0)	(0.0)	(0.0)	(0.0)	(0.0)
業務委託職員(民間)	6.4	6.8	7.0	5.8	6.2

3 従来の実施方法等(従来業務実施における取扱数量)

(1) 乙号事件数 次葉のとおり

(2) 郵送請求收受数

H26.1	H26.2	H26.3	H26.4	H26.5	H26.6	H26.7	H26.8	H26.9	H26.10	H26.11	H26.12	合計
131	126	130	153	133	125	127	117	124	226	124	137	1,653

(3) 印刷/複写/閲覧/付記の割合

	印刷	複写	閲覧	付記
登記事項証明書	98%	2%		
要約書(閲覧)	3%		97%	
印鑑証明	100%			
地図等の写しの交付	97%	3%		
地図等の閲覧	0%		0%	
その他	0%	0%	0%	0%

(4) 乙号事件数の曜日別動向

月	火	水	木	金
25%	19%	18%	23%	15%

(5) 登記情報及び地図情報の電子データによる提供数

	平成24年		平成25年		平成26年	
	登記	地図	登記	地図	登記	地図
件数	0	0	0	0	2	8
筆個数	0	0	0	0	126	

(6) 請求書枚数の時間別動向

8:30~9:00	9:00~9:30	9:30~10:00	10:00~10:30	10:30~11:00	11:00~11:30
	4%	4%	4%	6%	5%
11:30~12:00	12:00~12:30	12:30~13:00	13:00~13:30	13:30~14:00	14:00~14:30
	4%	5%	6%	4%	10%
14:30~15:00	15:00~15:30	15:30~16:00	16:00~16:30	16:30~17:00	17:00~17:15
	12%	4%	3%	12%	5%

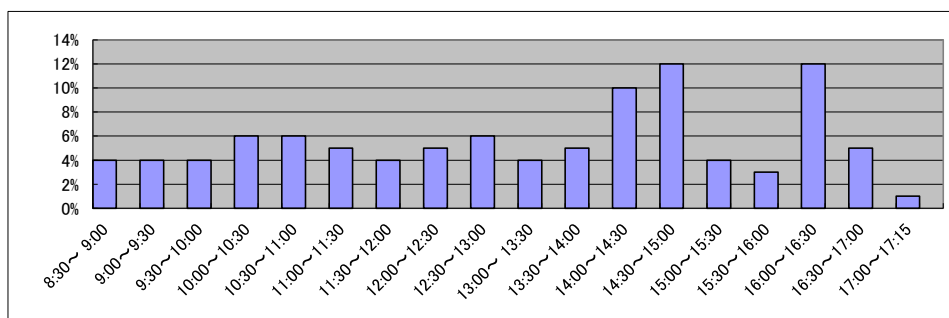

庁名	神戸地方法務局須磨出張所
----	--------------

平成22年	H22.1	H22.2	H22.3	H22.4	H22.5	H22.6	H22.7	H22.8	H22.9	H22.10	H22.11	H22.12	合計
登記事項証明書	7,137	9,492	12,723	8,893	7,619	8,198	8,059	7,654	7,887	7,353	8,101	8,019	101,135
うちオンライン	546	648	692	862	858	907	756	730	791	884	934	723	9,331
要約書(閲覧)	7,532	2,306	6,276	6,423	6,639	4,909	4,888	11,606	9,801	11,037	5,724	10,374	87,515
印鑑証明	651	579	831	676	497	639	579	647	689	576	535	658	7,557
うちオンライン	0	0	0	0	0	0	0	0	0	0	0	0	0
地図等の写しの交付	2,421	2,576	2,619	2,217	2,345	2,589	2,136	3,207	3,490	3,038	2,980	2,881	32,499
うちオンライン	0	0	0	3	4	0	0	1	4	2	4	2	20
地図等の閲覧	1,678	1,472	1,181	1,315	906	1,111	994	968	784	764	791	910	12,874
その他	1	2	1	0	0	2	1	2	1	0	1	1	12
うちオンライン	0	0	0	0	0	0	0	0	0	0	0	0	0
合計	19,420	16,427	23,631	19,524	18,006	17,448	16,657	24,084	22,652	22,768	18,132	22,843	241,592

平成23年	H23.1	H23.2	H23.3	H23.4	H23.5	H23.6	H23.7	H23.8	H23.9	H23.10	H23.11	H23.12	合計
登記事項証明書	7,122	8,103	8,249	8,757	7,401	8,974	7,151	8,867	7,962	9,706	8,809	7,226	98,327
うちオンライン	873	934	1,176	1,583	1,027	1,245	856	1,135	842	986	1,225	1,041	12,923
要約書(閲覧)	4,990	10,788	3,965	6,444	4,576	5,299	8,530	4,166	4,639	4,907	5,000	4,011	67,315
印鑑証明	535	621	812	488	619	674	650	562	759	690	709	654	7,773
うちオンライン	0	0	0	0	0	0	0	0	0	1	0	0	1
地図等の写しの交付	2,538	2,523	2,571	2,385	2,198	2,550	2,330	2,894	2,802	2,707	2,399	2,049	29,946
うちオンライン	2	33	13	31	67	37	27	32	41	62	57	27	429
地図等の閲覧	552	525	479	417	425	548	471	415	324	313	309	432	5,210
その他	2	0	0	3	1	0	2	0	1	0	1	1	11
うちオンライン	0	0	0	0	0	0	0	0	0	1	1	1	2
合計	15,739	22,560	16,076	18,494	15,220	18,045	19,134	16,904	16,487	18,323	17,227	14,373	208,582

平成24年	H24.1	H24.2	H24.3	H24.4	H24.5	H24.6	H24.7	H24.8	H24.9	H24.10	H24.11	H24.12	合計
登記事項証明書	7,539	8,575	8,259	7,065	7,413	8,764	7,201	7,653	7,200	7,443	6,285	6,688	90,085
うちオンライン	943	1,039	979	1,047	907	1,201	993	1,217	941	1,187	1,191	1,093	12,738
要約書(閲覧)	3,803	5,233	3,818	5,389	6,313	4,930	5,021	4,680	5,299	4,530	4,884	4,926	58,826
印鑑証明	760	749	925	660	706	790	708	728	785	821	700	681	9,013
うちオンライン	0	0	0	0	0	0	0	0	0	0	0	0	0
地図等の写しの交付	2,044	2,260	2,638	2,295	2,488	2,332	2,310	2,574	2,431	2,459	2,073	1,771	27,675
うちオンライン	44	64	55	67	41	50	48	34	29	61	59	43	595
地図等の閲覧	290	294	152	228	322	292	329	304	286	442	380	276	3,595
その他	1	1	2	1	4	0	1	0	1	0	0	3	14
うちオンライン	0	1	0	0	0	0	0	0	0	0	0	0	1
合計	14,437	17,112	15,794	15,638	17,246	17,108	15,570	15,939	16,002	15,695	14,322	14,345	189,208

平成25年	H25.1	H25.2	H25.3	H25.4	H25.5	H25.6	H25.7	H25.8	H25.9	H25.10	H25.11	H25.12	合計
登記事項証明書	7,216	7,661	7,977	8,801	8,327	5,892	7,008	7,803	7,124	7,618	7,152	8,228	90,807
うちオンライン	987	1,216	1,284	1,436	1,250	1,124	1,142	1,073	1,287	1,630	1,177	1,461	15,067
要約書(閲覧)	3,812	6,101	4,254	4,569	6,535	4,655	4,952	5,996	6,716	6,047	4,806	5,021	63,464
印鑑証明	825	736	1,127	624	726	747	838	668	970	885	875	888	9,909
うちオンライン	0	0	0	0	0	0	0	0	0	0	0	0	0
地図等の写しの交付	2,129	2,007	2,251	1,961	2,556	1,815	2,179	2,118	2,278	2,659	2,207	1,404	25,564
うちオンライン	44	29	49	68	76	95	141	100	116	92	97	62	969
地図等の閲覧	277	351	227	213	306	310	318	346	1,021	472	216	332	4,389
その他	2	1	3	2	8	3	0	1	0	2	0	0	22
うちオンライン	0	0	0	0	0	0	0	0	0	0	0	0	0
合計	14,261	16,857	15,839	16,170	18,458	13,422	15,295	16,932	18,109	17,683	15,256	15,873	194,155

平成26年	H26.1	H26.2	H26.3	H26.4	H26.5	H26.6	H26.7	H26.8	H26.9	H26.10	H26.11	H26.12	合計
登記事項証明書	8,520	7,888	7,727	7,348	6,218	9,758	9,830	6,089	7,113	7,042	5,710	7,443	90,686
うちオンライン	1,359	864	1,325	1,485	1,080	1,167	1,152	1,226	1,377	1,592	1,168	1,061	14,856
要約書(閲覧)	8,535	6,875	6,468	11,203	4,820	7,085	13,899	8,450	5,090	4,354	5,459	14,356	96,594
印鑑証明	820	880	1,083	695	782	804	880	718	958	933	694	779	10,026
うちオンライン	0	0	0	0	0	0	0	0	0	0	0	0	0
地図等の写しの交付	2,081	2,196	1,973	1,823	1,857	2,225	1,780	2,080	2,378	1,746	1,477	1,530	23,146
うちオンライン	109	73	73	68	63	81	80	68	122	109	76	68	990
地図等の閲覧	262	322	169	111	149	215	142	123	98	165	68	104	1,928
その他	0	2	0	2	1	0	12	3	0	0	0	0	20
うちオンライン	0	0	0	0	0	0	0	0	0	0	0	0	0
合計	20,218	18,163	17,420	21,182	13,827	20,087	26,543	17,463	15,637	14,240	13,408	24,212	222,400

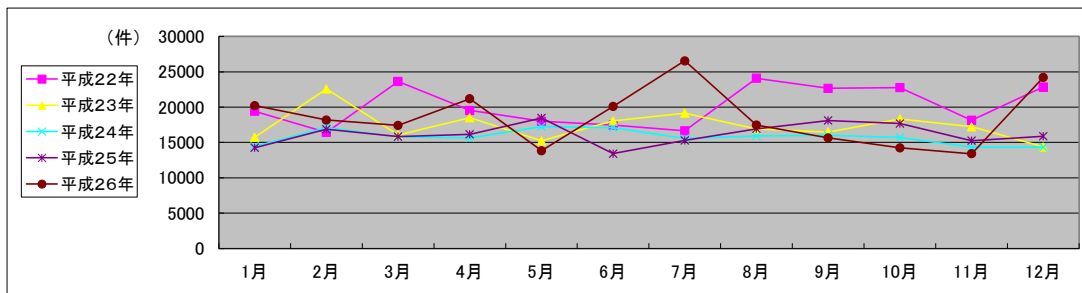

局名	神戸地方法務局
庁名	北出張所
登記所外証明書 発行請求機 設置場所	
備考	

国が実施した年度
包括的民間委託を実施した年度

1 従来の実施に要した経費

(単位:千円)

		平成22年度	平成23年度	平成24年度	平成25年度	平成26年度
人件費	常勤職員	7,243	0	0	0	0
	非常勤職員 (うち登記所外)	1,049 (0)	0 (0)	0 (0)	0 (0)	0 (0)
物件費		0	0	0	0	0
委託費等	委託費	4,043	6,122	6,074	6,519	6,705
	成功報酬等	0	0	0	0	0
	旅費その他	0	0	0	0	0
計(a)		12,335	6,122	6,074	6,519	6,705
参考 値(b)	退職給付費用	847	0	0	0	0
	減価償却費	0	0	0	0	0
間接部門費		204	0	0	0	0
(a)+(b)		13,386	6,122	6,074	6,519	6,705

2 従来の実施に要した人員

(単位:人)

	平成22年度	平成23年度	平成24年度	平成25年度	平成26年度
常勤職員	1.0	0.0	0.0	0.0	0.0
非常勤職員 (うち登記所外)	0.6 (0.0)	0.0 (0.0)	0.0 (0.0)	0.0 (0.0)	0.0 (0.0)
業務委託職員(民間)	2.9	4.9	4.9	4.8	4.6

3 従来の実施方法等(従来業務実施における取扱数量)

(1) 乙号事件数 次葉のとおり

(2) 郵送請求受取数

H26.1	H26.2	H26.3	H26.4	H26.5	H26.6	H26.7	H26.8	H26.9	H26.10	H26.11	H26.12	合計
61	40	58	54	57	62	42	52	49	53	41	48	617

(3) 印刷/複写/閲覧/付記の割合

	印刷	複写	閲覧	付記
登記事項証明書	94%	6%		
要約書(閲覧)	100%		0%	
印鑑証明	100%			
地図等の写しの交付	100%	0%		
地図等の閲覧	50%		50%	
その他	0%	0%	0%	0%

(4) 乙号事件数の曜日別動向

月	火	水	木	金
19%	27%	27%	11%	16%

(5) 登記情報及び地図情報の電子データによる提供数

	平成24年		平成25年		平成26年	
	登記	地図	登記	地図	登記	地図
件数	1	0	0	0	22	2
筆個数	1,485	0	0	0	92,451	2

(6) 請求書枚数の時間別動向

8:30~9:00	9:00~9:30	9:30~10:00	10:00~10:30	10:30~11:00	11:00~11:30
13%	4%	6%	4%	4%	1%
11:30~12:00	12:00~12:30	12:30~13:00	13:00~13:30	13:30~14:00	14:00~14:30
4%	4%	9%	4%	6%	8%
14:30~15:00	15:00~15:30	15:30~16:00	16:00~16:30	16:30~17:00	17:00~17:15
8%	7%	15%	1%	1%	1%

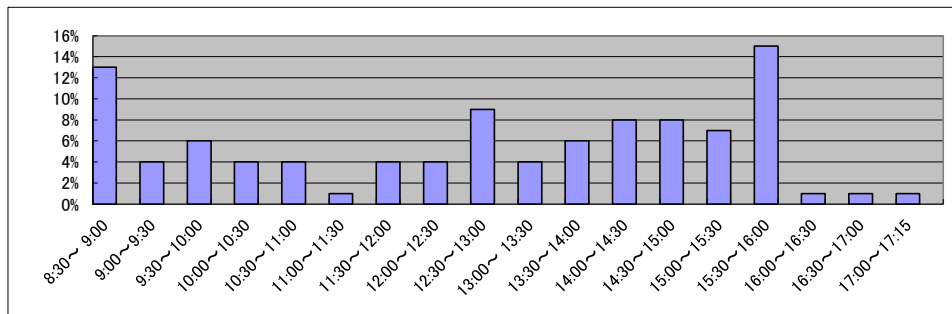

庁名	神戸地方事務局北出張所
----	-------------

平成22年	H22.1	H22.2	H22.3	H22.4	H22.5	H22.6	H22.7	H22.8	H22.9	H22.10	H22.11	H22.12	合計
登記事項証明書	4,013	8,214	7,579	4,806	3,180	4,768	3,879	4,000	4,380	3,967	5,011	4,572	58,369
うちオンライン	411	338	572	746	336	377	422	225	305	407	346	360	4,845
要約書(閲覧)	5,467	7,087	4,152	5,395	5,971	6,350	3,430	3,128	3,998	4,902	15,164	3,970	69,014
印鑑証明	331	257	386	277	223	292	299	256	346	270	248	292	3,477
うちオンライン	0	0	386	0	0	0	0	0	346	0	0	0	732
地図等の写しの交付	1,220	1,459	1,464	1,464	1,087	1,451	1,440	1,257	1,461	1,269	1,628	1,233	16,433
うちオンライン	2	6	2	0	1	8	0	1	1	0	2	0	23
地図等の閲覧	2,140	3,113	1,586	953	609	1,446	715	825	766	418	500	658	13,729
その他	0	0	0	0	0	0	1	0	1	0	0	0	2
うちオンライン	0	0	0	0	0	0	0	0	0	0	0	0	0
合計	13,171	20,130	15,167	12,895	11,070	14,307	9,764	9,466	10,952	10,826	22,551	10,725	161,024

平成23年	H23.1	H23.2	H23.3	H23.4	H23.5	H23.6	H23.7	H23.8	H23.9	H23.10	H23.11	H23.12	合計
登記事項証明書	4,190	4,044	4,447	4,932	4,030	5,979	4,100	4,711	5,326	4,054	4,145	4,107	54,065
うちオンライン	409	335	407	431	416	401	471	403	610	458	456	489	5,286
要約書(閲覧)	4,558	4,061	3,311	2,000	3,131	4,732	2,661	2,915	5,132	3,236	2,102	3,867	41,706
印鑑証明	220	324	361	246	234	306	378	281	373	294	305	370	3,692
うちオンライン	0	0	0	0	0	0	0	0	0	0	0	0	0
地図等の写しの交付	1,316	1,271	1,271	1,618	1,868	2,745	1,430	2,466	2,337	1,745	2,061	1,607	21,735
うちオンライン	1	0	6	5	7	6	5	7	8	5	3	4	57
地図等の閲覧	417	451	355	128	302	247	59	139	83	66	89	25	2,361
その他	0	0	1	0	3	0	0	0	0	0	0	0	4
うちオンライン	0	0	0	0	0	0	0	0	0	0	0	0	0
合計	10,701	10,151	9,746	8,924	9,568	14,009	8,628	10,512	13,251	9,395	8,702	9,976	123,563

平成24年	H24.1	H24.2	H24.3	H24.4	H24.5	H24.6	H24.7	H24.8	H24.9	H24.10	H24.11	H24.12	合計
登記事項証明書	3,052	3,897	4,160	3,513	3,785	3,247	4,262	4,545	3,318	3,974	4,009	2,945	44,707
うちオンライン	378	452	543	354	505	332	506	342	387	493	406	451	5,149
要約書(閲覧)	5,004	3,238	5,228	4,942	5,919	2,286	3,422	3,050	7,003	5,183	4,204	1,944	51,423
印鑑証明	328	426	461	296	349	333	347	294	325	299	292	242	3,992
うちオンライン	0	0	0	0	0	0	0	0	0	0	0	0	0
地図等の写しの交付	1,436	1,903	1,592	1,437	1,660	1,670	1,708	1,769	1,819	2,084	1,766	1,867	20,711
うちオンライン	5	4	7	10	8	4	8	6	5	4	4	7	72
地図等の閲覧	29	36	25	23	318	31	20	212	471	87	174	68	1,494
その他	0	0	0	0	0	0	0	0	0	0	0	1	1
うちオンライン	0	0	0	0	0	0	0	0	0	0	0	0	0
合計	9,849	9,500	11,466	10,211	12,031	7,567	9,759	9,870	12,936	11,627	10,445	7,067	122,328

平成25年	H25.1	H25.2	H25.3	H25.4	H25.5	H25.6	H25.7	H25.8	H25.9	H25.10	H25.11	H25.12	合計
登記事項証明書	3,324	3,325	3,603	3,834	3,497	3,591	3,192	2,990	3,228	3,407	4,638	3,059	41,688
うちオンライン	282	484	501	472	447	439	523	402	428	563	418	383	5,342
要約書(閲覧)	3,270	3,125	7,332	5,009	4,335	5,500	2,507	4,706	2,179	4,078	9,397	3,596	55,034
印鑑証明	338	351	340	333	332	343	329	309	406	351	303	360	4,095
うちオンライン	0	0	0	0	0	0	0	0	0	0	0	0	0
地図等の写しの交付	1,406	1,443	1,241	1,329	1,215	1,000	1,093	1,237	1,258	1,285	1,129	992	14,628
うちオンライン	4	5	34	13	28	10	20	47	43	22	20	9	255
地図等の閲覧	44	96	62	1,933	304	167	237	95	50	85	54	133	3,260
その他	0	0	1	2	0	0	0	0	0	0	0	0	3
うちオンライン	0	0	0	2	0	0	0	0	0	0	0	0	2
合計	8,382	8,340	12,579	12,440	9,683	10,601	7,358	9,337	7,121	9,206	15,521	8,140	118,708

平成26年	H26.1	H26.2	H26.3	H26.4	H26.5	H26.6	H26.7	H26.8	H26.9	H26.10	H26.11	H26.12	合計
登記事項証明書	3,867	3,335	3,248	2,937	2,548	2,974	3,767	4,149	2,735	3,575	3,045	2,851	39,031
うちオンライン	537	369	407	418	465	344	431	457	420	335	303	486	4,972
要約書(閲覧)	1,824	2,472	3,233	2,075	1,859	3,678	946	5,272	5,678	1,606	582	2,155	31,380
印鑑証明	328	324	440	307	270	325	328	333	396	295	306	391	4,043
うちオンライン	0	0	0	5	10	0	11	21	21	24	10	16	118
地図等の写しの交付	908	1,037	1,098	1,101	1,020	1,138	1,036	1,685	1,156	1,028	1,020	889	13,116
うちオンライン	17	27	21	37	19	22	27	30	24	29	56	18	327
地図等の閲覧	69	80	1,378	255	127	181	165	196	805	235	104	145	3,740
その他	0	0	4	2	0	2	4	4	4	4	4	4	32
うちオンライン	0	0	0	0	0	0	0	0	0	0	0	0	0
合計	6,996	7,248	9,401	6,677	5,824	8,298	6,246	11,639	10,774	6,743	5,061	6,435	91,342

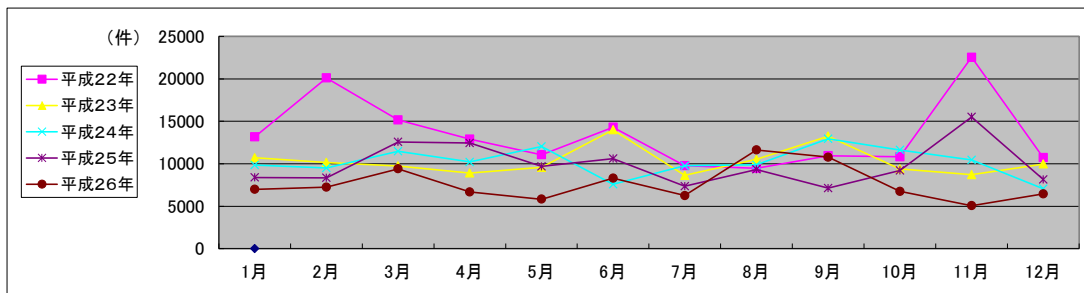

局名	神戸地方務局	
庁名	東神戸出張所	
登記所外証明書 発行請求機 設置場所		
備考		

国が実施した年度
包括的民間委託を実施した年度

1 従来の実施に要した経費

(単位:千円)

			平成22年度	平成23年度	平成24年度	平成25年度	平成26年度
人件費	常勤職員		13,381	0	0	0	0
		非常勤職員	1,049	0	0	0	0
	(うち登記所外)		(0)	(0)	(0)	(0)	(0)
	物件費		0	0	0	0	0
	委託費等	委託費	5,308	11,242	11,154	11,970	12,312
成功報酬等		0	0	0	0	0	
旅費その他		0	0	0	0	0	
計(a)		19,738	11,242	11,154	11,970	12,312	
参考 値(b)	退職給付費用	1,695	0	0	0	0	
	減価償却費	0	0	0	0	0	
	間接部門費	408	0	0	0	0	
(a)+(b)		21,841	11,242	11,154	11,970	12,312	

2 従来の実施に要した人員

(単位:人)

	平成22年度	平成23年度	平成24年度	平成25年度	平成26年度
常勤職員	2.0	0.0	0.0	0.0	0.0
非常勤職員	0.6	0.0	0.0	0.0	0.0
(うち登記所外)	(0.0)	(0.0)	(0.0)	(0.0)	(0.0)
業務委託職員(民間)	3.3	6.1	5.5	5.7	6.4

3 従来の実施方法等(従来業務実施における取扱数量)

(1) 乙号事件数 次葉のとおり

(2) 郵送請求受取数

H26.1	H26.2	H26.3	H26.4	H26.5	H26.6	H26.7	H26.8	H26.9	H26.10	H26.11	H26.12	合計
86	90	116	89	116	94	92	97	98	96	60	85	1,119

(3) 印刷/複写/閲覧/付記の割合

	印刷	複写	閲覧	付記
登記事項証明書	98%	2%		
要約書(閲覧)	95%		5%	
印鑑証明	100%			
地図等の写しの交付	95%	5%		
地図等の閲覧	0%		0%	
その他	0%	0%	0%	0%

(4) 乙号事件数の曜日別動向

月	火	水	木	金
24%	23%	19%	16%	18%

(5) 登記情報及び地図情報の電子データによる提供数

	平成24年		平成25年		平成26年	
	登記	地図	登記	地図	登記	地図
件数	1	0	1	0	3	16
筆個数	64,212		3,121		1,515	

(6) 請求書枚数の時間別動向

8:30~9:00	9:00~9:30	9:30~10:00	10:00~10:30	10:30~11:00	11:00~11:30
	2%	5%	2%	9%	7%
11:30~12:00	12:00~12:30	12:30~13:00	13:00~13:30	13:30~14:00	14:00~14:30
8%	8%	4%	6%	4%	5%
14:30~15:00	15:00~15:30	15:30~16:00	16:00~16:30	16:30~17:00	17:00~17:15
8%	6%	7%	8%	2%	2%

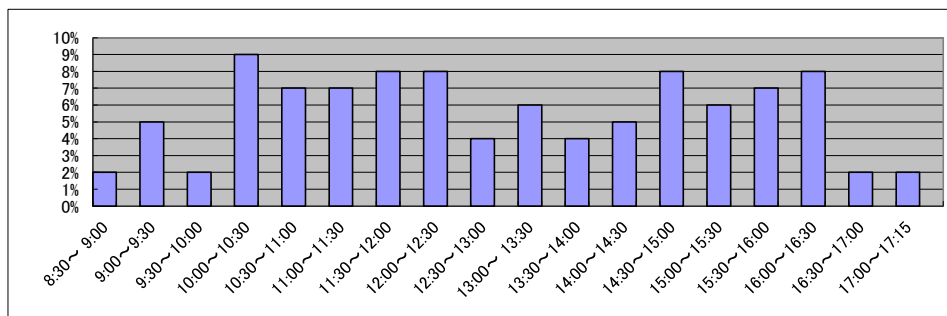

庁名	神戸地方事務局東神戸出張所
----	---------------

平成22年	H22.1	H22.2	H22.3	H22.4	H22.5	H22.6	H22.7	H22.8	H22.9	H22.10	H22.11	H22.12	合計
登記事項証明書	9,196	9,289	10,354	8,004	7,221	8,535	8,374	8,083	8,055	7,406	6,964	6,578	98,059
うちオンライン	837	763	1,058	830	688	1,041	830	810	869	784	807	828	10,145
要約書(閲覧)	20,377	15,183	9,862	3,625	1,737	6,362	1,676	5,458	1,501	1,720	5,979	1,225	74,705
印鑑証明	1,003	1,077	1,655	1,124	1,593	1,276	1,417	1,511	1,532	1,413	1,322	1,468	16,391
うちオンライン	0	0	0	0	0	0	0	0	0	0	0	0	0
地図等の写しの交付	1,868	1,806	1,935	1,871	1,751	2,117	2,142	1,839	1,949	2,181	1,909	1,570	22,938
うちオンライン	9	2	5	0	3	8	4	2	7	5	11	4	60
地図等の閲覧	608	453	519	516	2,660	330	476	304	290	340	303	270	7,069
その他	1	1	0	2	0	0	1	3	1	1	5	1	16
うちオンライン	0	0	0	0	0	0	0	1	0	0	0	0	1
合計	33,053	27,809	24,325	15,142	14,962	18,620	14,086	17,198	13,328	13,061	16,482	11,112	219,178

平成23年	H23.1	H23.2	H23.3	H23.4	H23.5	H23.6	H23.7	H23.8	H23.9	H23.10	H23.11	H23.12	合計
登記事項証明書	6,009	7,044	7,906	8,623	7,286	7,769	6,343	6,997	6,609	6,414	7,044	6,839	84,883
うちオンライン	685	678	955	1,065	863	1,016	1,000	995	880	944	925	1,184	11,190
要約書(閲覧)	1,332	1,205	7,606	1,474	1,771	1,590	1,044	892	3,570	3,497	4,857	7,329	36,167
印鑑証明	1,023	1,147	1,979	1,132	1,416	1,556	1,442	1,592	1,864	1,635	1,392	1,730	17,908
うちオンライン	1,023	0	0	0	0	0	0	0	0	0	0	0	1,023
地図等の写しの交付	1,701	1,912	1,832	1,751	1,665	1,927	1,513	1,775	1,883	1,622	1,896	1,729	21,206
うちオンライン	8	5	11	12	13	41	25	31	30	29	30	17	252
地図等の閲覧	261	197	200	135	161	143	105	129	209	199	163	135	2,037
その他	3	0	0	0	0	0	0	4	2	0	2	4	15
うちオンライン	0	0	0	0	0	0	0	2	0	0	1	1	4
合計	10,329	11,505	19,523	13,115	12,299	12,985	10,447	11,389	14,137	13,367	15,354	17,766	162,216

平成24年	H24.1	H24.2	H24.3	H24.4	H24.5	H24.6	H24.7	H24.8	H24.9	H24.10	H24.11	H24.12	合計
登記事項証明書	6,182	7,720	8,147	7,412	7,028	6,939	6,557	7,080	6,616	6,995	7,229	6,286	84,191
うちオンライン	950	1,085	1,172	1,178	1,029	1,054	985	1,063	1,012	1,093	1,649	1,437	13,707
要約書(閲覧)	2,578	3,279	978	4,912	4,849	3,582	3,600	3,838	4,854	3,389	4,119	3,324	43,302
印鑑証明	1,365	2,079	2,070	1,348	1,685	1,643	1,618	1,673	1,864	1,694	1,551	1,543	20,133
うちオンライン	0	0	0	0	0	0	0	0	0	0	3	0	3
地図等の写しの交付	1,499	1,914	1,817	1,683	1,894	1,733	1,732	1,739	1,619	1,621	1,726	1,478	20,455
うちオンライン	30	33	43	525	37	26	28	28	30	37	60	62	939
地図等の閲覧	129	183	107	140	141	207	219	435	147	185	129	153	2,175
その他	1	0	0	4	2	0	1	2	1	3	0	0	14
うちオンライン	0	0	0	0	0	0	0	0	0	2	0	0	2
合計	11,754	15,175	13,119	15,499	15,599	14,104	13,727	14,767	15,101	13,887	14,754	12,784	170,270

平成25年	H25.1	H25.2	H25.3	H25.4	H25.5	H25.6	H25.7	H25.8	H25.9	H25.10	H25.11	H25.12	合計
登記事項証明書	6,668	7,052	7,493	7,522	7,012	6,385	7,479	6,762	6,349	9,023	7,884	7,244	86,873
うちオンライン	913	1,046	1,298	1,200	1,175	1,097	1,254	949	1,003	1,293	1,016	1,155	13,399
要約書(閲覧)	5,067	3,081	3,482	3,155	3,708	3,411	3,302	2,964	3,001	3,403	4,098	3,444	42,116
印鑑証明	1,506	1,730	2,180	1,623	1,606	1,649	2,045	1,540	1,819	1,904	1,706	1,767	21,075
うちオンライン	0	0	0	0	0	0	0	0	13	0	0	0	13
地図等の写しの交付	1,383	1,539	1,854	1,500	1,692	1,438	1,584	1,922	1,490	1,684	1,713	1,318	19,117
うちオンライン	35	53	53	68	24	36	46	42	91	113	107	133	801
地図等の閲覧	158	109	127	250	80	112	138	83	56	68	63	54	1,298
その他	6	2	1	1	4	1	2	2	2	1	2	0	24
うちオンライン	0	0	0	0	0	0	0	0	0	0	1	0	1
合計	14,788	13,513	15,137	14,051	14,102	12,996	14,550	13,273	12,717	16,083	15,466	13,827	170,503

平成26年	H26.1	H26.2	H26.3	H26.4	H26.5	H26.6	H26.7	H26.8	H26.9	H26.10	H26.11	H26.12	合計
登記事項証明書	6,746	7,073	7,573	8,165	7,167	7,814	7,914	5,856	7,576	6,688	5,721	5,985	84,278
うちオンライン	1,181	1,361	1,295	1,466	1,078	1,105	1,089	896	1,074	1,153	1,051	993	13,742
要約書(閲覧)	5,636	2,934	3,322	4,042	3,107	2,415	2,653	2,776	2,533	4,732	3,260	1,963	39,373
印鑑証明	1,929	1,824	2,213	1,786	2,014	1,805	1,829	1,622	2,331	1,839	1,873	2,064	23,129
うちオンライン	0	0	0	0	0	0	1	0	0	0	0	0	1
地図等の写しの交付	1,424	1,714	1,684	1,651	1,779	1,618	1,433	1,880	2,248	1,593	1,330	1,557	19,911
うちオンライン	134	91	101	103	116	97	109	112	100	110	165	84	1,322
地図等の閲覧	76	109	66	81	99	36	89	144	68	118	92	44	1,022
その他	0	0	1	1	0	2	0	0	0	3	0	0	7
うちオンライン	0	0	0	0	0	0	0	0	0	0	0	0	0
合計	15,811	13,654	14,859	15,726	14,166	13,690	13,918	12,278	14,756	14,973	12,276	11,613	167,720

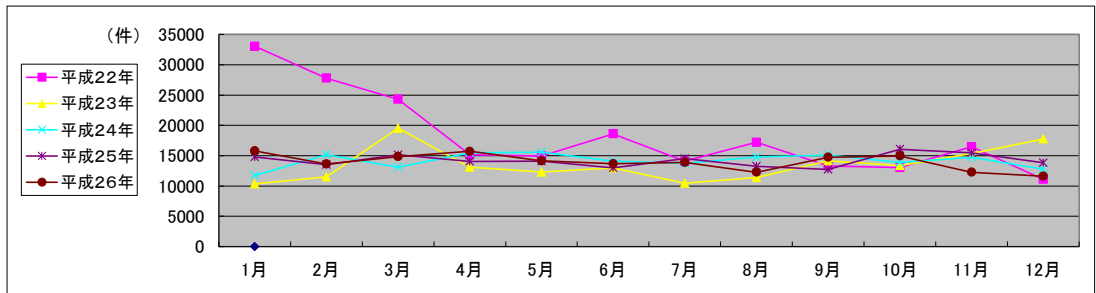

局名	神戸地方務局
庁名	西宮支局
登記所外証明書 発行請求機 設置場所	
備考	

国が実施した年度
包括的民間委託を実施した年度

1 従来の実施に要した経費

(単位:千円)

			平成22年度	平成23年度	平成24年度	平成25年度	平成26年度
人件費	常勤職員		0	0	0	0	0
	非常勤職員		0	0	0	0	0
	(うち登記所外)		(0)	(0)	(0)	(0)	(0)
物件費			0	0	0	0	0
委託費等	委託費		23,133	15,819	15,696	16,844	17,325
	成功報酬等		0	0	0	0	0
	旅費その他		0	0	0	0	0
計(a)			23,133	15,819	15,696	16,844	17,325
参考 値(b)	退職給付費用		0	0	0	0	0
	減価償却費		0	0	0	0	0
間接部門費			0	0	0	0	0
(a)+(b)			23,133	15,819	15,696	16,844	17,325

2 従来の実施に要した人員

(単位:人)

	平成22年度	平成23年度	平成24年度	平成25年度	平成26年度
常勤職員	0.0	0.0	0.0	0.0	0.0
非常勤職員	0.0	0.0	0.0	0.0	0.0
(うち登記所外)	(0.0)	(0.0)	(0.0)	(0.0)	(0.0)
業務委託職員(民間)	8.7	8.7	8.0	9.2	8.2

3 従来の実施方法等(従来業務実施における取扱数量)

(1) 乙号事件数 次葉のとおり

(2) 郵送請求取受数

H26.1	H26.2	H26.3	H26.4	H26.5	H26.6	H26.7	H26.8	H26.9	H26.10	H26.11	H26.12	合計
108	138	167	171	144	146	124	140	137	170	144	124	1,713

(3) 印刷/複写/閲覧/付記の割合

	印刷	複写	閲覧	付記
登記事項証明書	98%	2%		
要約書(閲覧)	95%		5%	
印鑑証明	100%			
地図等の写しの交付	100%	0%		
地図等の閲覧	100%		0%	
その他	0%	0%	0%	0%

(4) 乙号事件数の曜日別動向

月	火	水	木	金
18%	16%	31%	15%	20%

(5) 登記情報及び地図情報の電子データによる提供数

	平成24年		平成25年		平成26年	
	登記	地図	登記	地図	登記	地図
件数	0	0	2	0	7	2
筆個数	0	0	2,976	0	3,092	0

(6) 請求書枚数の時間別動向

8:30~9:00	9:00~9:30	9:30~10:00	10:00~10:30	10:30~11:00	11:00~11:30
	1%	7%	7%	5%	4%
11:30~12:00	7%	3%	4%	7%	11%
14:30~15:00	4%	11%	6%	8%	4%
					1%

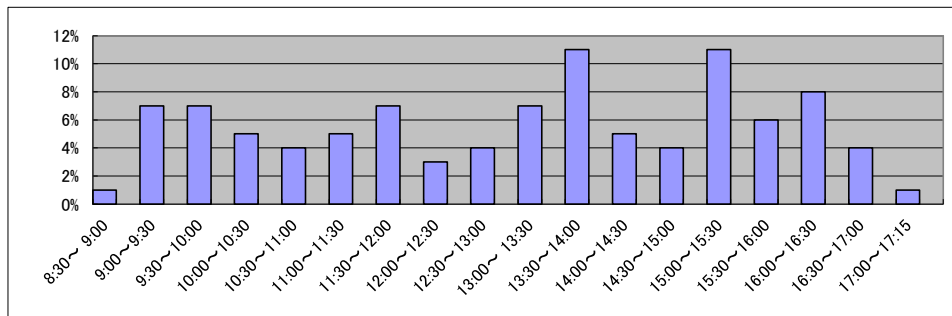

庁名	神戸地方裁判所西宮支部
----	-------------

平成22年	H22.1	H22.2	H22.3	H22.4	H22.5	H22.6	H22.7	H22.8	H22.9	H22.10	H22.11	H22.12	合計
登記事項証明書	10,652	11,169	12,351	12,031	9,731	11,733	10,286	9,580	10,702	9,980	10,461	9,820	128,496
うちオンライン	924	814	1,242	1,130	959	1,274	1,170	890	1,073	1,050	1,203	1,208	12,937
要約書(閲覧)	5,132	5,802	9,111	5,901	5,823	6,560	5,263	5,735	5,983	5,785	9,971	6,013	77,079
印鑑証明	2,432	2,590	3,276	2,727	2,267	2,651	2,639	2,435	2,640	2,491	2,582	2,490	31,220
うちオンライン	0	0	0	2	0	1	0	0	0	0	2	0	5
地図等の写しの交付	2,442	2,643	3,573	3,191	3,030	3,986	3,460	3,191	3,811	3,184	3,631	3,218	39,360
うちオンライン	9	0	15	11	10	12	4	13	20	8	10	7	119
地図等の閲覧	1,040	944	1,121	873	834	993	699	605	903	668	897	775	10,352
その他	18	5	10	0	4	1	1	2	2	1	0	2	46
うちオンライン	0	0	0	0	0	0	0	0	0	0	0	0	0
合計	21,716	23,153	29,442	24,723	21,689	25,924	22,348	21,548	24,041	22,109	27,542	22,318	286,553

平成23年	H23.1	H23.2	H23.3	H23.4	H23.5	H23.6	H23.7	H23.8	H23.9	H23.10	H23.11	H23.12	合計
登記事項証明書	9,450	11,219	12,310	11,141	10,981	11,515	9,433	10,688	10,506	9,347	9,551	9,209	125,350
うちオンライン	979	1,065	1,271	1,668	1,267	1,583	1,277	1,682	1,399	1,320	1,327	1,652	16,490
要約書(閲覧)	7,850	6,436	17,400	15,552	8,215	8,397	6,560	2,474	1,681	1,626	1,765	1,200	79,156
印鑑証明	2,195	2,773	3,260	2,226	2,192	2,756	2,410	2,435	2,332	2,352	2,561	2,409	29,901
うちオンライン	1	0	0	1	2	1	0	0	0	0	2	0	7
地図等の写しの交付	3,235	3,056	3,645	2,930	2,733	3,284	2,434	3,248	3,346	2,694	2,678	2,337	35,620
うちオンライン	5	45	42	50	40	65	82	89	71	55	47	80	671
地図等の閲覧	640	467	552	353	309	425	287	270	358	172	195	176	4,204
その他	1	1	1	1	0	2	4	2	2	1	2	2	19
うちオンライン	0	0	0	0	0	0	0	1	0	1	1	1	3
合計	23,371	23,952	37,168	32,203	24,430	26,379	21,128	19,117	18,225	16,192	16,752	15,333	274,250

平成24年	H24.1	H24.2	H24.3	H24.4	H24.5	H24.6	H24.7	H24.8	H24.9	H24.10	H24.11	H24.12	合計
登記事項証明書	9,599	10,917	9,869	9,846	9,388	9,757	9,314	9,659	8,911	10,174	10,163	8,948	116,545
うちオンライン	1,958	1,299	1,437	1,531	1,525	1,658	1,487	1,511	1,315	1,713	1,458	1,411	18,303
要約書(閲覧)	3,577	1,893	5,829	4,370	8,612	5,031	4,562	4,262	4,735	7,063	4,626	4,707	59,267
印鑑証明	2,268	2,439	2,979	2,385	2,336	2,474	2,352	2,212	2,522	2,471	2,581	2,223	29,242
うちオンライン	0	0	0	7	0	0	3	0	2	0	0	5	17
地図等の写しの交付	2,344	2,683	2,653	2,220	2,466	2,452	2,196	2,353	2,379	2,442	2,392	2,022	28,602
うちオンライン	103	88	105	71	95	53	85	56	75	73	149	67	1,020
地図等の閲覧	162	267	190	139	167	223	167	46,500	116	183	217	154	48,485
その他	1	1	0	0	1	0	1	1	0	2	1	0	8
うちオンライン	0	1	0	0	0	0	0	0	0	0	0	0	1
合計	17,951	18,200	21,520	18,960	22,970	19,937	18,592	64,987	18,663	22,335	19,980	18,054	282,149

平成25年	H25.1	H25.2	H25.3	H25.4	H25.5	H25.6	H25.7	H25.8	H25.9	H25.10	H25.11	H25.12	合計
登記事項証明書	10,317	10,029	10,496	10,716	10,593	8,660	10,359	8,818	9,035	10,399	9,136	8,747	117,305
うちオンライン	1,392	1,425	1,659	1,947	1,817	1,656	2,005	1,474	1,238	2,008	1,586	1,785	19,992
要約書(閲覧)	5,190	4,894	3,728	5,893	6,962	4,882	6,839	3,227	4,835	4,988	4,398	4,449	60,285
印鑑証明	2,336	2,462	2,985	2,522	2,784	2,345	2,676	2,118	2,617	2,681	2,459	2,520	30,505
うちオンライン	9	6	4	5	0	1	5	0	3	2	1	2	38
地図等の写しの交付	1,930	2,181	2,344	2,346	2,369	2,159	1,964	2,141	2,156	2,655	1,931	1,686	25,862
うちオンライン	64	95	68	81	118	99	97	105	79	97	119	72	1,094
地図等の閲覧	145	141	231	185	189	307	311	191	144	143	136	61	2,184
その他	1	0	2	0	2	1	1	1	0	4	1	0	13
うちオンライン	0	0	0	0	0	0	0	0	0	2	0	0	2
合計	19,919	19,707	19,786	21,662	22,899	18,354	22,150	16,496	18,787	20,870	18,061	17,463	236,154

平成26年	H26.1	H26.2	H26.3	H26.4	H26.5	H26.6	H26.7	H26.8	H26.9	H26.10	H26.11	H26.12	合計
登記事項証明書	9,326	9,576	9,961	10,256	9,348	9,707	9,913	8,103	8,980	10,378	8,791	12,552	116,891
うちオンライン	1,730	1,803	1,754	2,061	1,570	1,612	1,702	1,309	1,456	1,733	1,173	1,943	19,846
要約書(閲覧)	4,299	4,072	5,827	4,065	6,783	5,236	6,654	4,218	3,883	5,476	3,548	9,603	63,664
印鑑証明	2,657	2,594	3,189	2,327	2,391	2,394	2,653	2,210	2,949	3,063	2,348	2,582	31,357
うちオンライン	3	1	2	1	2	0	2	0	2	1	2	0	16
地図等の写しの交付	1,940	1,820	1,891	1,634	1,953	2,281	1,949	2,012	2,077	1,946	1,639	1,530	22,672
うちオンライン	109	74	137	96	76	75	104	65	76	78	68	81	1,039
地図等の閲覧	93	111	174	149	112	132	170	95	44	88	73	141	1,382
その他	8	1	1	5	1	0	16	0	5	1	1	0	39
うちオンライン	0	0	0	0	0	0	0	0	0	0	1	0	1
合計	18,323	18,174	21,043	18,436	20,588	19,750	21,355	16,638	17,938	20,952	16,400	26,408	236,005

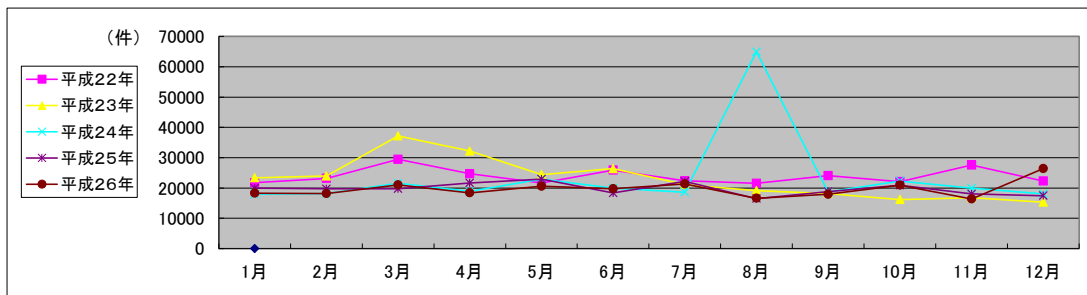

局名	神戸地方事務局
庁名	伊丹支局
登記所外証明書 発行請求機 設置場所	
備考	

国が実施した年度
包括的民間委託を実施した年度

1 従来の実施に要した経費

(単位:千円)

			平成22年度	平成23年度	平成24年度	平成25年度	平成26年度
人件費	常勤職員		0	0	0	0	0
	非常勤職員 (うち登記所外)		0 (0)	0 (0)	0 (0)	0 (0)	0 (0)
物件費			0	0	0	0	0
委託費等	委託費		29,788	18,267	18,124	19,450	20,005
	成功報酬等		0	0	0	0	0
	旅費その他		0	0	0	0	0
計(a)			29,788	18,267	18,124	19,450	20,005
参考 値(b)	退職給付費用		0	0	0	0	0
	減価償却費		0	0	0	0	0
間接部門費			0	0	0	0	0
(a)+(b)			29,788	18,267	18,124	19,450	20,005

2 従来の実施に要した人員

(単位:人)

	平成22年度	平成23年度	平成24年度	平成25年度	平成26年度
常勤職員	0.0	0.0	0.0	0.0	0.0
非常勤職員 (うち登記所外)	0.0 (0.0)	0.0 (0.0)	0.0 (0.0)	0.0 (0.0)	0.0 (0.0)
業務委託職員(民間)	9.8	8.9	9.6	8.8	9.2

3 従来の実施方法等(従来業務実施における取扱数量)

(1) 乙号事件数 次葉のとおり

(2) 郵送請求取受数

H26.1	H26.2	H26.3	H26.4	H26.5	H26.6	H26.7	H26.8	H26.9	H26.10	H26.11	H26.12	合計
119	125	125	119	127	110	88	86	115	122	84	112	1,332

(3) 印刷/複写/閲覧/付記の割合

	印刷	複写	閲覧	付記
登記事項証明書	95%	5%		
要約書(閲覧)	99%		1%	
印鑑証明	100%			
地図等の写しの交付	100%	0%		
地図等の閲覧	0%		100%	
その他	0%	0%	0%	0%

(4) 乙号事件数の曜日別動向

月	火	水	木	金
24%	19%	16%	18%	23%

(5) 登記情報及び地図情報の電子データによる提供数

	平成24年		平成25年		平成26年	
	登記	地図	登記	地図	登記	地図
件数	0	1	2	105	8	2
筆個数	0		8,537		6,073	

(6) 請求書枚数の時間別動向

8:30~9:00	9:00~9:30	9:30~10:00	10:00~10:30	10:30~11:00	11:00~11:30
	3%	3%	6%	3%	9%
11:30~12:00		3%	6%	3%	9%
	5%	5%	4%	3%	10%
14:30~15:00		5%	4%	3%	10%
	12%	6%	5%	8%	4%
					1%

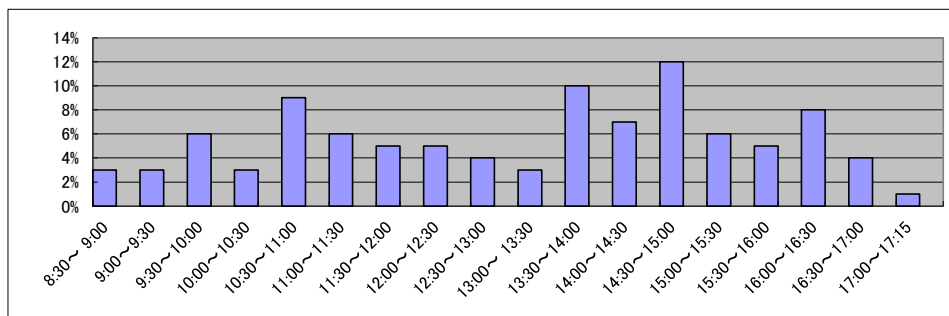

庁名	神戸地方事務局伊丹支局
----	-------------

平成22年	H22.1	H22.2	H22.3	H22.4	H22.5	H22.6	H22.7	H22.8	H22.9	H22.10	H22.11	H22.12	合計
登記事項証明書	13,944	14,827	17,504	16,141	13,464	16,249	14,265	14,812	15,929	15,147	13,884	15,109	181,275
うちオンライン	1,810	1,490	2,542	2,397	1,739	2,007	2,112	2,175	2,135	2,003	2,107	2,478	24,995
要約書(閲覧)	5,773	5,835	5,259	5,365	14,188	7,074	5,460	6,456	8,395	8,005	6,428	7,067	85,305
印鑑証明	2,245	2,476	3,284	2,346	2,296	2,667	2,249	2,313	2,568	2,184	2,285	2,248	29,161
うちオンライン	1	1	2	8	0	4	0	0	10	0	0	1	27
地図等の写しの交付	3,503	3,898	4,339	3,746	4,050	5,179	4,235	4,917	5,525	4,584	4,620	4,710	53,306
うちオンライン	21	23	23	26	30	24	35	51	26	29	34	32	354
地図等の閲覧	1,558	1,537	1,927	1,557	1,515	1,886	1,248	1,863	1,642	1,503	1,777	1,103	19,116
その他	15	4	22	9	0	3	5	2	2	6	8	3	79
うちオンライン	0	0	0	0	0	0	0	0	0	0	0	0	0
合計	27,038	28,577	32,335	29,164	35,513	33,058	27,462	30,363	34,061	31,429	29,002	30,240	368,242

平成23年	H23.1	H23.2	H23.3	H23.4	H23.5	H23.6	H23.7	H23.8	H23.9	H23.10	H23.11	H23.12	合計
登記事項証明書	14,363	15,779	17,239	14,129	12,737	17,509	12,985	13,255	14,421	14,431	14,109	13,333	174,290
うちオンライン	1,725	2,036	2,798	2,274	1,922	2,135	1,959	2,049	2,003	2,678	2,009	2,249	25,837
要約書(閲覧)	10,078	7,890	5,493	4,284	4,591	7,273	4,851	5,624	7,153	4,749	4,215	6,633	72,834
印鑑証明	2,461	2,572	3,316	2,135	2,020	2,776	2,224	2,356	2,452	2,209	2,309	2,489	29,319
うちオンライン	1	2	2	1	0	5	1	0	1	52	200	105	370
地図等の写しの交付	7,927	4,943	7,290	4,100	3,668	5,332	3,480	4,270	4,636	4,156	4,209	3,445	57,456
うちオンライン	36	37	90	111	152	106	124	135	176	165	144	125	1,401
地図等の閲覧	3,361	1,136	1,106	706	821	1,539	467	614	5,791	2,661	537	473	19,212
その他	1	4	2	2	2	1	4	3	1	14	0	2	36
うちオンライン	0	0	0	0	0	0	0	0	0	0	0	0	0
合計	38,191	32,324	34,446	25,356	23,839	34,430	24,011	26,122	34,454	28,220	25,379	26,375	353,147

平成24年	H24.1	H24.2	H24.3	H24.4	H24.5	H24.6	H24.7	H24.8	H24.9	H24.10	H24.11	H24.12	合計
登記事項証明書	12,363	15,494	17,447	12,743	14,861	13,914	13,597	13,977	12,410	14,228	12,700	12,762	166,496
うちオンライン	1,939	2,447	2,167	2,280	1,968	2,005	1,974	1,995	1,764	1,996	1,998	2,092	24,625
要約書(閲覧)	4,536	5,747	3,867	3,160	4,594	4,451	6,984	5,482	4,033	4,931	4,578	3,900	56,263
印鑑証明	2,139	2,623	3,349	2,319	2,680	2,894	2,269	2,299	2,330	2,500	2,184	2,562	30,148
うちオンライン	52	206	104	254	157	106	153	57	106	253	105	250	1,803
地図等の写しの交付	3,460	4,644	3,767	3,219	4,200	4,263	3,730	3,956	3,366	3,784	3,838	3,339	45,566
うちオンライン	119	121	135	157	119	125	107	119	139	122	151	146	1,560
地図等の閲覧	488	439	649	487	618	703	2,654	635	552	569	357	663	8,814
その他	1	3	0	3	1	1	2	3	0	1	1	0	16
うちオンライン	0	1	0	0	0	0	0	0	0	0	0	0	1
合計	22,987	28,950	29,079	21,931	26,954	26,226	29,236	26,352	22,691	26,013	23,658	23,226	307,303

平成25年	H25.1	H25.2	H25.3	H25.4	H25.5	H25.6	H25.7	H25.8	H25.9	H25.10	H25.11	H25.12	合計
登記事項証明書	12,646	14,276	13,401	13,549	13,420	12,441	13,789	13,142	11,054	12,863	13,064	11,477	155,122
うちオンライン	1,955	1,813	1,869	2,385	1,958	1,769	2,205	1,973	2,242	2,228	2,535	2,043	24,975
要約書(閲覧)	3,915	3,257	2,965	4,192	3,228	2,879	5,963	5,431	4,393	2,884	2,378	2,447	43,932
印鑑証明	2,248	2,596	3,164	2,305	2,797	2,521	2,453	2,377	2,470	2,629	2,612	2,451	30,623
うちオンライン	101	203	253	153	253	302	3	152	252	204	305	102	2,283
地図等の写しの交付	2,677	3,786	4,563	3,400	3,307	3,306	3,306	3,552	3,616	3,508	2,937	2,502	40,460
うちオンライン	124	170	114	172	146	171	147	111	128	120	120	157	1,680
地図等の閲覧	276	446	644	405	451	527	332	3,225	271	284	390	321	7,572
その他	0	6	4	3	4	2	4	4	2	9	10	10	58
うちオンライン	0	0	0	0	0	0	0	0	1	0	0	0	1
合計	21,762	24,367	24,741	23,854	23,207	21,676	25,847	27,731	21,806	22,177	21,391	19,208	277,767

平成26年	H26.1	H26.2	H26.3	H26.4	H26.5	H26.6	H26.7	H26.8	H26.9	H26.10	H26.11	H26.12	合計
登記事項証明書	12,289	13,042	15,909	12,772	13,160	12,510	11,656	12,479	11,241	13,731	12,229	12,088	153,106
うちオンライン	2,090	2,120	2,254	2,202	2,300	2,112	2,757	1,872	1,990	2,282	2,181	2,148	26,308
要約書(閲覧)	2,261	6,379	2,203	2,762	6,563	1,935	4,478	6,263	3,055	2,467	3,028	2,678	44,072
印鑑証明	2,631	2,662	3,524	2,512	2,161	2,518	2,751	2,324	2,910	2,423	2,347	2,532	31,295
うちオンライン	155	253	314	230	101	205	215	200	203	202	205	213	2,496
地図等の写しの交付	2,803	4,273	4,345	2,891	3,298	3,548	2,870	3,231	3,456	3,367	3,210	2,296	39,588
うちオンライン	143	148	248	138	148	143	177	164	165	144	139	178	1,935
地図等の閲覧	479	290	642	239	247	258	135	991	498	183	208	216	4,386
その他	12	6	17	8	6	13	2	0	3	1	0	2	70
うちオンライン	0	0	0	0	0	3	0	0	0	0	0	0	3
合計	20,475	26,652	26,640	21,184	25,435	20,782	21,892	25,288	21,163	22,172	21,022	19,812	272,517

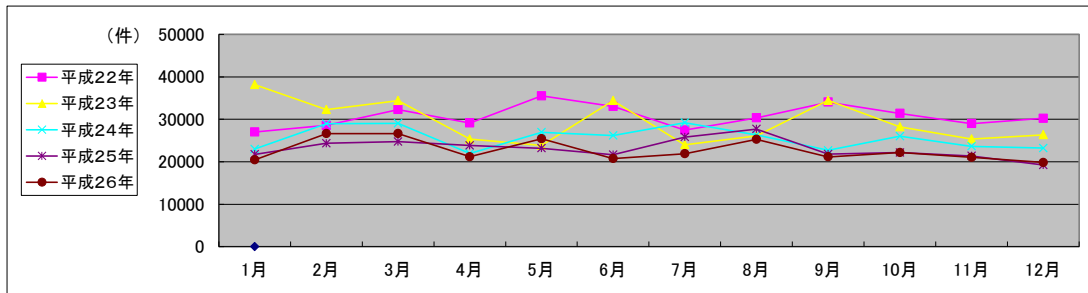

局名	神戸地方務局
庁名	三田出張所
登記所外証明書 発行請求機 設置場所	
備考	

国が実施した年度
包括的民間委託を実施した年度

1 従来の実施に要した経費

(単位:千円)

		平成22年度	平成23年度	平成24年度	平成25年度	平成26年度
人件費	常勤職員	3,492	0	0	0	0
	非常勤職員	0	0	0	0	0
	(うち登記所外)	(0)	(0)	(0)	(0)	(0)
	物件費	0	0	0	0	0
委託費等	委託費	0	4,608	4,572	4,907	5,047
	成功報酬等	0	0	0	0	0
	旅費その他	0	0	0	0	0
計(a)	3,492	4,608	4,572	4,907	5,047	
参考 値(b)	退職給付費用	847	0	0	0	0
	減価償却費	0	0	0	0	0
	間接部門費	204	0	0	0	0
(a)+(b)		4,543	4,608	4,572	4,907	5,047

2 従来の実施に要した人員

(単位:人)

	平成22年度	平成23年度	平成24年度	平成25年度	平成26年度
常勤職員	1.0	0.0	0.0	0.0	0.0
非常勤職員	0.0	0.0	0.0	0.0	0.0
(うち登記所外)	(0.0)	(0.0)	(0.0)	(0.0)	(0.0)
業務委託職員(民間)	0.0	3.5	3.5	3.5	3.8

3 従来の実施方法等(従来業務実施における取扱数量)

(1) 乙号事件数 次葉のとおり

(2) 郵送請求受取数

H26.1	H26.2	H26.3	H26.4	H26.5	H26.6	H26.7	H26.8	H26.9	H26.10	H26.11	H26.12	合計
23	15	19	26	22	19	20	17	18	25	25	19	248

(3) 印刷/複写/閲覧/付記の割合

	印刷	複写	閲覧	付記
登記事項証明書	98%	2%		
要約書(閲覧)	100%		0%	
印鑑証明	100%			
地図等の写しの交付	96%	4%		
地図等の閲覧	100%		0%	
その他	0%	0%	0%	0%

(4) 乙号事件数の曜日別動向

月	火	水	木	金
21%	29%	17%	16%	17%

(5) 登記情報及び地図情報の電子データによる提供数

	平成24年		平成25年		平成26年	
	登記	地図	登記	地図	登記	地図
件数	0	0	0	0	26	0
筆個数	0	0	0	0	80,575	0

(6) 請求書枚数の時間別動向

8:30~9:00	9:00~9:30	9:30~10:00	10:00~10:30	10:30~11:00	11:00~11:30
	3%	4%	3%	3%	4%
11:30~12:00	14%	2%	3%	5%	15%
14:30~15:00	8%	9%	2%	2%	6%
					2%

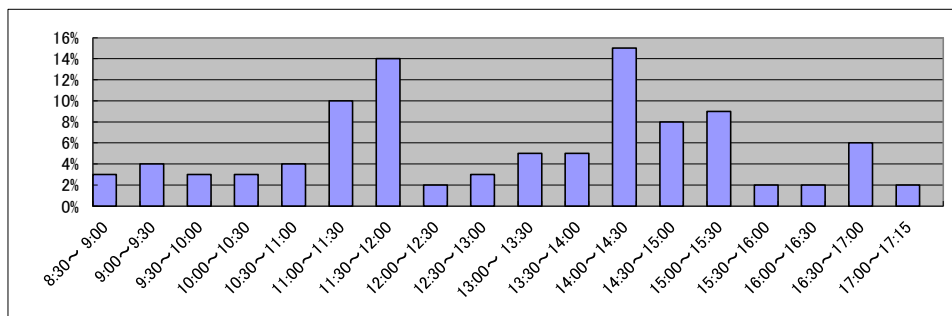

庁名	神戸地方裁判所三田出張所
----	--------------

平成22年	H22.1	H22.2	H22.3	H22.4	H22.5	H22.6	H22.7	H22.8	H22.9	H22.10	H22.11	H22.12	合計
登記事項証明書	2,988	3,466	4,252	2,773	2,285	2,875	2,353	2,840	3,208	3,210	3,201	2,984	36,435
うちオンライン	235	374	384	292	181	281	254	362	294	339	352	306	3,654
要約書(閲覧)	2,144	1,299	2,572	641	1,820	1,582	1,289	2,201	3,463	2,184	3,022	1,322	23,539
印鑑証明	657	583	980	563	535	720	628	614	699	579	677	711	7,946
うちオンライン	0	0	0	0	0	0	0	0	0	0	0	0	0
地図等の写しの交付	740	742	1,057	717	593	766	632	892	909	1,080	1,257	886	10,271
うちオンライン	0	0	0	0	0	0	0	1	1	2	1	0	5
地図等の閲覧	354	306	699	208	201	263	327	577	822	969	1,369	577	6,672
その他	1	0	0	0	6	0	2	2	2	0	0	1	14
うちオンライン	0	0	0	0	0	0	0	0	0	0	0	0	0
合計	6,884	6,396	9,560	4,902	5,440	6,206	5,231	7,126	9,103	8,022	9,526	6,481	84,877

平成23年	H23.1	H23.2	H23.3	H23.4	H23.5	H23.6	H23.7	H23.8	H23.9	H23.10	H23.11	H23.12	合計
登記事項証明書	2,672	3,243	3,391	3,026	2,672	2,998	2,467	2,860	2,653	2,864	4,481	3,727	37,054
うちオンライン	242	268	326	352	265	426	412	393	459	390	589	403	4,525
要約書(閲覧)	665	623	864	948	971	714	715	1,027	745	665	594	686	9,217
印鑑証明	617	639	912	519	522	591	577	582	718	535	601	654	7,467
うちオンライン	0	0	0	0	0	0	0	1	0	0	0	0	1
地図等の写しの交付	747	795	722	737	693	830	668	827	727	665	1,064	973	9,448
うちオンライン	0	0	0	2	2	1	6	5	2	4	2	10	34
地図等の閲覧	148	138	265	232	227	500	225	167	181	260	224	162	2,729
その他	0	1	0	4	0	2	0	0	0	1	2	1	11
うちオンライン	0	0	0	0	0	0	0	0	0	0	0	0	0
合計	4,849	5,439	6,154	5,466	5,085	5,635	4,652	5,463	5,024	4,990	6,966	6,203	65,926

平成24年	H24.1	H24.2	H24.3	H24.4	H24.5	H24.6	H24.7	H24.8	H24.9	H24.10	H24.11	H24.12	合計
登記事項証明書	4,820	4,505	3,031	2,933	2,938	2,808	3,108	3,391	3,753	3,281	2,833	2,632	40,033
うちオンライン	552	392	353	432	440	396	515	444	330	668	362	345	5,229
要約書(閲覧)	518	557	1,352	1,929	3,169	588	499	737	695	1,044	960	914	12,962
印鑑証明	691	757	805	562	712	694	686	690	712	689	590	696	8,284
うちオンライン	0	0	0	0	0	0	0	0	0	0	0	0	0
地図等の写しの交付	940	1,010	632	624	604	531	644	556	527	902	752	672	8,394
うちオンライン	16	9	6	7	14	6	8	9	14	6	3	9	107
地図等の閲覧	215	205	186	582	148	186	112	151	103	196	505	189	2,778
その他	1	1	1	2	0	1	3	1	1	2	0	0	13
うちオンライン	0	0	0	0	0	0	0	0	0	0	0	0	0
合計	7,185	7,035	6,007	6,632	7,571	4,808	5,052	5,526	5,791	6,114	5,640	5,103	72,464

平成25年	H25.1	H25.2	H25.3	H25.4	H25.5	H25.6	H25.7	H25.8	H25.9	H25.10	H25.11	H25.12	合計
登記事項証明書	2,887	3,211	3,658	3,422	2,656	2,987	3,143	2,633	3,034	3,333	3,437	2,822	37,223
うちオンライン	347	429	324	476	489	449	361	326	328	545	445	744	5,263
要約書(閲覧)	1,678	1,012	1,279	545	956	821	787	521	613	1,078	2,456	598	12,344
印鑑証明	622	616	811	632	585	791	628	651	826	669	587	726	8,144
うちオンライン	0	0	0	0	0	0	0	0	0	0	0	0	0
地図等の写しの交付	788	626	730	572	673	719	742	716	786	836	642	597	8,427
うちオンライン	11	25	10	23	38	34	11	12	16	27	13	16	236
地図等の閲覧	178	475	109	42	118	490	175	134	91	113	293	283	2,501
その他	0	1	0	0	0	1	0	1	0	1	0	0	4
うちオンライン	0	0	0	0	0	0	0	0	0	0	0	0	0
合計	6,153	5,941	6,587	5,213	4,988	5,809	5,475	4,656	5,350	6,030	7,415	5,026	68,643

平成26年	H26.1	H26.2	H26.3	H26.4	H26.5	H26.6	H26.7	H26.8	H26.9	H26.10	H26.11	H26.12	合計
登記事項証明書	3,276	3,692	3,644	2,801	2,750	2,371	2,938	3,038	2,681	3,695	2,697	3,089	36,672
うちオンライン	458	552	644	614	420	439	433	298	440	685	615	517	6,115
要約書(閲覧)	807	873	1,106	644	1,977	472	1,236	565	612	453	5,243	736	14,724
印鑑証明	803	806	852	573	654	706	780	643	795	688	571	697	8,568
うちオンライン	0	0	0	0	0	0	0	0	0	0	0	0	0
地図等の写しの交付	812	500	603	666	639	544	662	527	464	511	480	467	6,875
うちオンライン	16	24	20	22	13	15	21	5	8	18	24	16	202
地図等の閲覧	167	83	91	155	441	77	233	133	121	153	151	104	1,909
その他	0	0	0	2	1	2	1	0	1	1	1	1	10
うちオンライン	0	0	0	0	0	0	0	0	0	0	0	0	0
合計	5,865	5,954	6,296	4,841	6,462	4,172	5,850	4,906	4,674	5,501	9,143	5,094	68,758

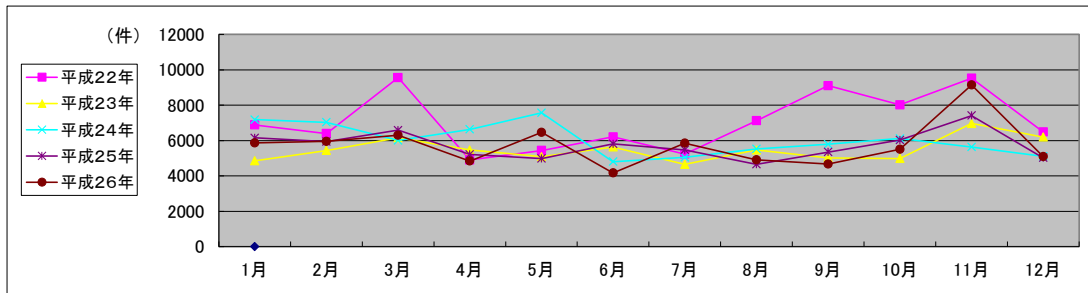

局名	神戸地方務局
庁名	尼崎支局
登記所外証明書 発行請求機 設置場所	
備考	

国が実施した年度
包括的民間委託を実施した年度

1 従来の実施に要した経費

(単位:千円)

		平成22年度	平成23年度	平成24年度	平成25年度	平成26年度
人件費	常勤職員	0	0	0	0	0
	非常勤職員	0	0	0	0	0
	(うち登記所外)	(0)	(0)	(0)	(0)	(0)
物件費		0	0	0	0	0
委託費等	委託費	26,952	19,676	19,523	20,951	21,556
	成功報酬等	0	0	0	0	0
	旅費その他	0	0	0	0	0
計(a)		26,952	19,676	19,523	20,951	21,556
参考 値(b)	退職給付費用	0	0	0	0	0
	減価償却費	0	0	0	0	0
	間接部門費	0	0	0	0	0
(a)+(b)		26,952	19,676	19,523	20,951	21,556

2 従来の実施に要した人員

(単位:人)

	平成22年度	平成23年度	平成24年度	平成25年度	平成26年度
常勤職員	0.0	0.0	0.0	0.0	0.0
非常勤職員	0.0	0.0	0.0	0.0	0.0
(うち登記所外)	(0.0)	(0.0)	(0.0)	(0.0)	(0.0)
業務委託職員(民間)	8.3	7.9	7.3	6.3	7.8

3 従来の実施方法等(従来業務実施における取扱数量)

(1) 乙号事件数 次葉のとおり

(2) 郵送請求取受数

H26.1	H26.2	H26.3	H26.4	H26.5	H26.6	H26.7	H26.8	H26.9	H26.10	H26.11	H26.12	合計
89	110	113	126	117	98	121	109	112	114	107	112	1,328

(3) 印刷/複写/閲覧/付記の割合

	印刷	複写	閲覧	付記
登記事項証明書	98%	2%		
要約書(閲覧)	100%		0%	
印鑑証明	100%			
地図等の写しの交付	100%	0%		
地図等の閲覧	0%		100%	
その他	0%	0%	0%	0%

(4) 乙号事件数の曜日別動向

月	火	水	木	金
11%	25%	11%	24%	29%

(5) 登記情報及び地図情報の電子データによる提供数

	平成24年		平成25年		平成26年	
	登記	地図	登記	地図	登記	地図
件数	0	0	0	0	0	0
筆個数	0	0	0	0	0	0

(6) 請求書枚数の時間別動向

8:30~9:00	9:00~9:30	9:30~10:00	10:00~10:30	10:30~11:00	11:00~11:30
	1%	3%	4%	12%	7%
11:30~12:00	12:00~12:30	12:30~13:00	13:00~13:30	13:30~14:00	14:00~14:30
7%	11%	4%	5%	7%	4%
14:30~15:00	15:00~15:30	15:30~16:00	16:00~16:30	16:30~17:00	17:00~17:15
10%	9%	3%	4%	4%	1%

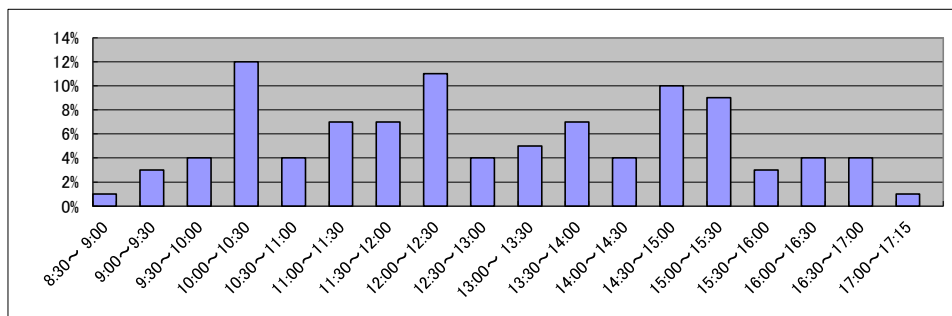

庁名 神戸地方務局尼崎支局

平成22年	H22.1	H22.2	H22.3	H22.4	H22.5	H22.6	H22.7	H22.8	H22.9	H22.10	H22.11	H22.12	合計
登記事項証明書	13,475	13,611	15,743	15,118	12,689	13,911	12,893	12,143	13,273	12,962	13,008	11,475	160,301
うちオンライン	1,874	1,915	2,281	2,327	1,793	2,264	2,166	1,901	1,896	2,220	1,880	1,918	24,435
要約書(閲覧)	9,870	3,442	3,769	3,978	2,399	3,501	4,975	4,831	4,950	5,713	21,565	12,059	81,052
印鑑証明	3,406	3,761	4,695	3,392	3,184	3,790	3,512	3,329	3,472	3,330	3,407	3,058	42,336
うちオンライン	0	0	0	13	11	27	0	6	3	53	0	2	115
地図等の写しの交付	2,122	2,336	2,739	2,290	2,405	2,493	2,207	2,079	2,511	2,565	2,551	2,197	28,955
うちオンライン	28	21	8	6	12	26	9	13	22	12	24	24	205
地図等の閲覧	439	429	739	634	382	574	368	447	593	421	519	506	6,051
その他	1	4	5	1	2	4	2	5	4	2	2	6	38
うちオンライン	0	0	1	0	0	0	0	0	0	0	0	0	1
合計	29,313	23,583	27,690	25,413	21,061	24,273	23,957	22,834	24,803	24,993	41,052	29,301	318,273

平成23年	H23.1	H23.2	H23.3	H23.4	H23.5	H23.6	H23.7	H23.8	H23.9	H23.10	H23.11	H23.12	合計
登記事項証明書	12,037	13,515	16,319	14,239	11,151	13,530	12,174	11,855	13,139	13,403	13,224	12,539	157,125
うちオンライン	1,925	1,794	2,258	2,156	1,697	2,447	2,332	2,168	1,644	2,209	2,252	2,429	25,311
要約書(閲覧)	7,934	5,637	4,719	5,032	5,776	4,002	5,746	6,093	4,843	15,774	18,063	5,949	89,568
印鑑証明	3,371	3,525	4,773	3,175	3,022	3,737	3,472	3,179	3,592	3,366	3,301	3,265	41,778
うちオンライン	1	10	2	0	0	0	0	0	0	0	0	0	13
地図等の写しの交付	2,062	2,176	2,362	2,297	2,189	2,684	2,094	2,465	2,651	2,330	2,372	1,847	27,529
うちオンライン	26	27	12	46	33	40	40	45	42	50	45	34	440
地図等の閲覧	466	443	470	285	238	307	206	183	303	196	229	158	3,484
その他	4	3	3	4	0	4	2	16	4	0	0	3	43
うちオンライン	0	0	0	0	0	0	0	0	0	0	0	1	1
合計	25,874	25,299	28,646	25,032	22,376	24,264	23,694	23,791	24,532	35,069	37,189	23,761	319,527

平成24年	H24.1	H24.2	H24.3	H24.4	H24.5	H24.6	H24.7	H24.8	H24.9	H24.10	H24.11	H24.12	合計
登記事項証明書	12,463	14,851	14,445	13,976	12,652	12,722	12,093	11,713	11,030	13,227	11,706	11,101	151,979
うちオンライン	2,081	2,164	2,771	2,760	2,195	2,122	2,443	2,256	2,183	2,553	2,197	2,318	28,043
要約書(閲覧)	4,137	11,911	4,732	4,309	5,584	3,966	4,520	2,799	13,915	11,978	11,424	3,856	83,131
印鑑証明	3,445	3,693	4,342	3,089	3,354	3,796	3,697	3,153	3,751	3,659	3,294	3,213	42,486
うちオンライン	0	0	0	0	0	0	0	0	0	0	0	0	0
地図等の写しの交付	1,997	2,373	2,150	1,957	2,182	2,455	2,082	2,026	2,183	2,352	1,960	1,481	25,198
うちオンライン	58	50	43	51	50	44	74	39	33	60	35	43	580
地図等の閲覧	185	200	305	187	188	178	164	165	169	158	194	108	2,201
その他	3	4	0	0	2	5	0	3	0	1	1	16	35
うちオンライン	0	0	0	0	0	0	0	0	0	0	0	0	0
合計	22,230	33,032	25,974	23,518	23,962	23,122	22,556	19,859	31,048	31,375	28,579	19,775	305,030

平成25年	H25.1	H25.2	H25.3	H25.4	H25.5	H25.6	H25.7	H25.8	H25.9	H25.10	H25.11	H25.12	合計
登記事項証明書	12,044	12,872	12,905	13,884	12,559	11,284	12,965	10,921	12,098	13,281	12,718	11,652	149,183
うちオンライン	2,082	2,002	2,297	2,847	2,567	2,538	2,499	2,079	2,170	2,561	2,212	2,324	28,178
要約書(閲覧)	7,061	2,890	3,709	3,481	4,227	4,028	3,240	4,477	10,389	9,462	15,075	8,439	76,478
印鑑証明	3,107	3,572	4,141	3,748	3,296	3,477	3,680	2,999	3,303	3,773	3,304	3,511	41,911
うちオンライン	0	0	0	4	1	5	11	1	3	9	1	2	37
地図等の写しの交付	1,694	2,015	2,007	2,043	2,110	1,677	1,830	1,969	2,043	2,323	2,017	1,549	23,277
うちオンライン	47	48	45	56	80	59	54	69	59	61	42	68	688
地図等の閲覧	92	111	120	82	151	121	101	119	694	90	85	84	1,850
その他	2	1	0	2	1	4	1	2	1	1	3	1	19
うちオンライン	0	0	0	0	0	0	0	0	0	0	0	0	0
合計	24,000	21,461	22,882	23,240	22,344	20,591	21,817	20,487	28,528	28,930	33,202	25,236	292,718

平成26年	H26.1	H26.2	H26.3	H26.4	H26.5	H26.6	H26.7	H26.8	H26.9	H26.10	H26.11	H26.12	合計
登記事項証明書	13,215	12,583	13,857	13,872	11,711	14,365	12,986	10,191	12,826	13,078	11,182	15,863	155,729
うちオンライン	2,167	2,053	2,789	3,595	2,460	2,766	2,583	1,977	2,528	2,770	2,229	2,669	30,586
要約書(閲覧)	6,839	4,327	3,056	3,397	4,641	3,444	4,501	2,472	6,981	14,373	17,815	3,168	75,014
印鑑証明	3,335	3,483	4,244	3,350	3,444	3,652	3,620	3,028	3,826	3,689	2,885	3,688	42,244
うちオンライン	5	1	2	5	7	1	1	4	3	3	9	4	45
地図等の写しの交付	1,576	1,502	1,898	1,752	1,673	1,773	1,621	1,543	1,999	1,705	1,490	1,423	19,955
うちオンライン	81	48	78	36	71	76	62	51	157	52	41	80	833
地図等の閲覧	91	59	55	49	49	72	66	57	66	31	24	23	642
その他	0	2	2	3	4	16	2	2	14	2	4	4	55
うちオンライン	0	0	0	0	0	0	0	0	0	0	0	0	0
合計	25,056	21,956	23,112	22,423	21,522	23,322	22,796	17,293	25,712	32,878	33,400	24,169	293,639

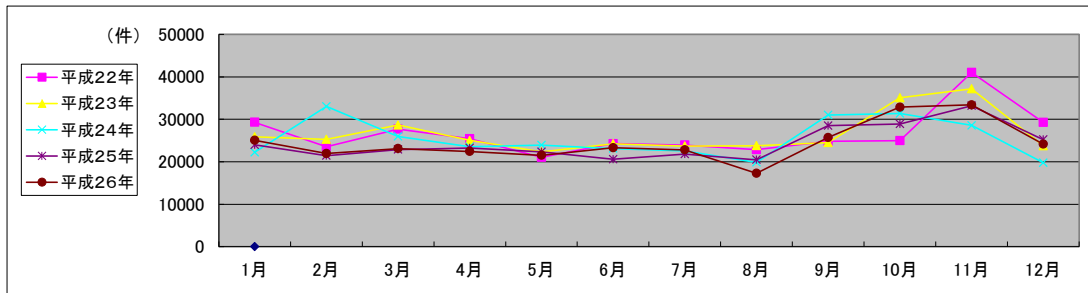

局名	神戸地方法務局
庁名	明石支局
登記所外証明書 発行請求機 設置場所	
備考	

国が実施した年度
包括的民間委託を実施した年度

1 従来の実施に要した経費

(単位:千円)

			平成22年度	平成23年度	平成24年度	平成25年度	平成26年度
人件費	常勤職員		0	0	0	0	0
		非常勤職員	0	0	0	0	0
	(うち登記所外)		(0)	(0)	(0)	(0)	(0)
	物件費		0	0	0	0	0
委託費等	委託費	30,473	19,743	19,589	21,021	21,619	
	成功報酬等	0	0	0	0	0	
	旅費その他	0	0	0	0	0	
計(a)		30,473	19,743	19,589	21,021	21,619	
参考 値(b)	退職給付費用	0	0	0	0	0	
	減価償却費	0	0	0	0	0	
	間接部門費	0	0	0	0	0	
(a)+(b)		30,473	19,743	19,589	21,021	21,619	

2 従来の実施に要した人員

(単位:人)

	平成22年度	平成23年度	平成24年度	平成25年度	平成26年度
常勤職員	0.0	0.0	0.0	0.0	0.0
非常勤職員	0.0	0.0	0.0	0.0	0.0
(うち登記所外)	(0.0)	(0.0)	(0.0)	(0.0)	(0.0)
業務委託職員(民間)	11.4	12.1	11.6	11.0	10.6

3 従来の実施方法等(従来業務実施における取扱数量)

(1) 乙号事件数 次葉のとおり

(2) 郵送請求受取数

H26.1	H26.2	H26.3	H26.4	H26.5	H26.6	H26.7	H26.8	H26.9	H26.10	H26.11	H26.12	合計
146	155	162	145	161	143	158	143	144	143	120	133	1,753

(3) 印刷/複写/閲覧/付記の割合

	印刷	複写	閲覧	付記
登記事項証明書	98%	2%		
要約書(閲覧)	100%		0%	
印鑑証明	100%			
地図等の写しの交付	100%	0%		
地図等の閲覧	98%		2%	
その他	0%	0%	0%	0%

(4) 乙号事件数の曜日別動向

月	火	水	木	金
20%	20%	23%	18%	19%

(5) 登記情報及び地図情報の電子データによる提供数

	平成24年		平成25年		平成26年	
	登記	地図	登記	地図	登記	地図
件数	0	0	0	0	203	0
筆個数	0	0	0	0	281,240	0

(6) 請求書枚数の時間別動向

8:30~9:00	9:00~9:30	9:30~10:00	10:00~10:30	10:30~11:00	11:00~11:30
	5%	6%	7%	5%	9%
11:30~12:00	12:00~12:30	12:30~13:00	13:00~13:30	13:30~14:00	14:00~14:30
7%	5%	3%	4%	5%	9%
14:30~15:00	15:00~15:30	15:30~16:00	16:00~16:30	16:30~17:00	17:00~17:15
7%	8%	5%	4%	5%	1%

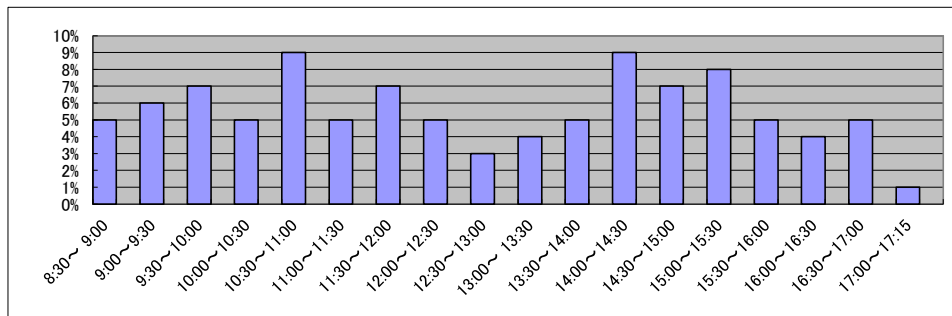

庁名	神戸地方務局明石支局
----	------------

平成22年	H22.1	H22.2	H22.3	H22.4	H22.5	H22.6	H22.7	H22.8	H22.9	H22.10	H22.11	H22.12	合計
登記事項証明書	13,629	14,240	18,798	15,722	15,082	14,859	13,295	13,085	15,113	14,835	16,316	12,923	177,897
うちオンライン	1,860	1,567	2,010	2,340	1,465	1,837	1,919	1,993	1,574	1,998	1,859	1,678	22,100
要約書(閲覧)	9,389	10,917	8,551	3,309	5,127	13,037	3,261	3,406	3,853	6,935	41,173	4,392	113,350
印鑑証明	2,114	2,175	3,034	2,172	1,974	2,303	2,396	2,003	2,310	2,016	2,029	2,059	26,585
うちオンライン	3	0	0	0	0	0	0	0	0	0	0	0	3
地図等の写しの交付	2,177	2,619	3,252	3,224	2,614	3,070	2,998	3,250	3,673	3,738	3,861	3,274	37,750
うちオンライン	14	19	27	15	15	16	9	12	12	21	45	9	214
地図等の閲覧	2,749	2,848	5,918	7,225	7,949	7,086	6,275	6,934	6,491	6,797	6,299	5,893	72,464
その他	5	2	0	1	4	0	3	2	0	0	4	3	24
うちオンライン	0	0	0	0	0	0	0	0	0	0	0	0	0
合計	30,063	32,801	39,553	31,653	32,750	40,355	28,228	28,680	31,440	34,321	69,682	28,544	428,070

平成23年	H23.1	H23.2	H23.3	H23.4	H23.5	H23.6	H23.7	H23.8	H23.9	H23.10	H23.11	H23.12	合計
登記事項証明書	12,661	13,434	15,438	13,722	13,186	14,050	11,739	13,303	12,792	13,104	13,696	12,560	159,685
うちオンライン	1,800	1,923	2,355	2,624	1,884	2,233	2,162	2,126	1,799	2,225	1,910	2,355	25,396
要約書(閲覧)	4,666	3,170	6,972	4,002	4,590	7,820	2,974	2,483	2,271	4,271	2,119	5,217	50,555
印鑑証明	2,056	2,202	2,926	1,793	1,886	2,405	2,167	2,103	2,365	2,085	2,127	2,148	26,263
うちオンライン	0	0	3	0	0	3	0	4	1	0	0	0	15
地図等の写しの交付	3,241	3,854	3,678	4,563	4,428	6,517	6,341	5,153	4,917	5,381	4,611	4,453	57,137
うちオンライン	26	35	35	34	34	30	44	34	40	46	31	35	424
地図等の閲覧	5,784	6,069	7,443	4,543	6,305	5,047	4,420	5,153	3,451	6,509	5,994	6,893	67,611
その他	0	1	0	1	1	4	1	1	1	4	5	2	21
うちオンライン	0	0	0	0	0	0	0	0	0	0	2	2	4
合計	28,408	28,730	36,457	28,624	30,396	35,843	27,642	28,196	25,797	31,354	28,552	31,273	361,272

平成24年	H24.1	H24.2	H24.3	H24.4	H24.5	H24.6	H24.7	H24.8	H24.9	H24.10	H24.11	H24.12	合計
登記事項証明書	13,682	16,390	15,629	12,091	14,880	11,973	13,606	13,470	11,320	13,369	12,453	12,045	160,908
うちオンライン	2,616	2,104	2,229	2,632	2,075	1,947	2,032	1,911	1,903	2,123	2,200	1,926	25,698
要約書(閲覧)	4,771	5,483	2,275	2,795	2,398	2,218	3,321	13,451	2,218	1,964	2,312	3,471	46,677
印鑑証明	2,405	2,453	2,730	1,898	2,098	2,165	2,234	2,298	2,156	2,192	2,225	2,066	26,920
うちオンライン	2	3	0	0	2	2	3	0	3	0	3	0	18
地図等の写しの交付	5,572	6,562	4,548	3,885	4,949	4,737	4,689	5,834	4,959	5,316	4,762	4,232	60,045
うちオンライン	30	47	42	42	33	33	51	55	35	48	42	21	479
地図等の閲覧	5,834	7,867	3,925	3,446	6,171	5,217	12,510	5,677	5,954	15,373	7,449	5,454	84,877
その他	3	4	5	0	1	3	7	3	0	9	3	0	38
うちオンライン	2	4	2	0	0	1	3	0	0	3	0	0	15
合計	32,267	38,759	29,112	24,115	30,497	26,313	36,367	40,733	26,607	38,223	29,204	27,268	379,465

平成25年	H25.1	H25.2	H25.3	H25.4	H25.5	H25.6	H25.7	H25.8	H25.9	H25.10	H25.11	H25.12	合計
登記事項証明書	11,861	12,827	13,069	13,525	13,406	13,153	12,590	11,976	11,191	13,484	12,214	11,265	150,561
うちオンライン	1,816	1,781	2,119	2,504	2,052	2,215	2,172	1,946	2,029	2,575	2,139	2,227	25,575
要約書(閲覧)	1,662	3,625	2,266	1,659	1,672	5,177	3,984	1,954	1,626	1,354	3,412	2,163	30,554
印鑑証明	1,920	2,410	2,710	2,260	2,216	2,304	2,378	2,067	2,466	2,347	2,281	2,252	27,611
うちオンライン	3	2	5	3	1	5	2	13	1	7	1	4	47
地図等の写しの交付	3,024	3,520	3,643	3,564	4,074	3,255	3,052	3,538	3,172	3,656	2,803	3,204	40,505
うちオンライン	101	115	225	151	150	164	148	123	152	191	112	92	1,724
地図等の閲覧	4,999	5,900	5,827	5,639	5,385	6,671	5,535	4,628	4,174	3,330	8,245	3,927	64,260
その他	0	1	0	1	0	0	0	3	3	0	2	3	13
うちオンライン	0	0	0	0	0	0	0	0	1	0	0	0	1
合計	23,466	28,283	27,515	26,648	26,753	30,560	27,539	24,166	22,632	24,171	28,957	22,814	313,504

平成26年	H26.1	H26.2	H26.3	H26.4	H26.5	H26.6	H26.7	H26.8	H26.9	H26.10	H26.11	H26.12	合計
登記事項証明書	13,000	12,379	13,275	12,276	10,966	11,982	12,431	11,969	10,263	12,960	9,962	11,522	142,985
うちオンライン	2,425	1,991	2,881	2,578	1,908	2,242	2,224	1,903	1,885	2,761	1,954	2,609	27,361
要約書(閲覧)	2,559	5,535	1,852	2,173	1,106	1,898	2,113	1,420	2,355	1,683	2,042	1,273	26,009
印鑑証明	2,306	2,407	2,885	1,994	2,013	2,340	2,493	1,996	2,734	2,162	2,149	2,432	27,911
うちオンライン	10	7	4	0	0	15	6	10	3	5	7	12	79
地図等の写しの交付	2,784	2,656	2,892	2,865	2,643	2,771	2,621	3,060	2,419	3,221	2,749	2,808	33,489
うちオンライン	127	132	170	112	114	139	120	102	120	159	117	98	1,510
地図等の閲覧	5,676	4,138	4,157	7,006	3,580	4,762	8,561	5,188	5,445	5,558	5,349	4,658	64,078
その他	3	3	6	10	1	3	5	0	2	2	1	0	36
うちオンライン	0	1	0	0	0	0	0	0	0	0	0	0	1
合計	26,328	27,118	25,067	26,324	20,309	23,756	28,224	23,633	23,218	25,586	22,252	22,693	294,508

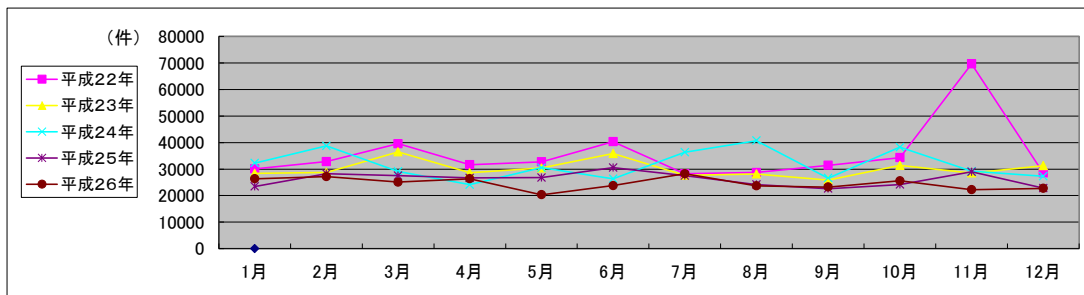

局名	神戸地方務局
庁名	柏原支局
登記所外証明書 発行請求機 設置場所	
備考	

国が実施した年度
包括的民間委託を実施した年度

1 従来の実施に要した経費

(単位:千円)

		平成22年度	平成23年度	平成24年度	平成25年度	平成26年度
人件費	常勤職員	7,166	0	0	0	0
	非常勤職員 (うち登記所外)	901 (0)	0 (0)	0 (0)	0 (0)	0 (0)
物件費		0	0	0	0	0
委託費等	委託費	0	9,067	8,996	9,654	9,930
	成功報酬等	0	0	0	0	0
	旅費その他	0	0	0	0	0
計(a)		8,067	9,067	8,996	9,654	9,930
参考 値(b)	退職給付費用	847	0	0	0	0
	減価償却費	0	0	0	0	0
間接部門費		204	0	0	0	0
(a)+(b)		9,118	9,067	8,996	9,654	9,930

2 従来の実施に要した人員

(単位:人)

	平成22年度	平成23年度	平成24年度	平成25年度	平成26年度
常勤職員	1.0	0.0	0.0	0.0	0.0
非常勤職員 (うち登記所外)	0.6 (0.0)	0.0 (0.0)	0.0 (0.0)	0.0 (0.0)	0.0 (0.0)
業務委託職員(民間)	0.0	4.1	3.5	3.8	3.9

3 従来の実施方法等(従来業務実施における取扱数量)

(1) 乙号事件数 次葉のとおり

(2) 郵送請求收受数

H26.1	H26.2	H26.3	H26.4	H26.5	H26.6	H26.7	H26.8	H26.9	H26.10	H26.11	H26.12	合計
24	24	18	21	23	21	21	36	26	34	30	29	307

(3) 印刷/複写/閲覧/付記の割合

	印刷	複写	閲覧	付記
登記事項証明書	96%	4%		
要約書(閲覧)	77%		23%	
印鑑証明	100%			
地図等の写しの交付	95%	5%		
地図等の閲覧	83%		17%	
その他	0%	0%	0%	0%

(4) 乙号事件数の曜日別動向

月	火	水	木	金
18%	20%	22%	25%	15%

(5) 登記情報及び地図情報の電子データによる提供数

	平成24年		平成25年		平成26年	
	登記	地図	登記	地図	登記	地図
件数	1	0	4	13	37	11
筆個数	6,025		166,287		127,837	

(6) 請求書枚数の時間別動向

8:30~9:00	9:00~9:30	9:30~10:00	10:00~10:30	10:30~11:00	11:00~11:30
1%	4%	3%	8%	9%	4%
11:30~12:00	12:00~12:30	12:30~13:00	13:00~13:30	13:30~14:00	14:00~14:30
8%	1%	6%	6%	9%	12%
14:30~15:00	15:00~15:30	15:30~16:00	16:00~16:30	16:30~17:00	17:00~17:15
2%	8%	2%	8%	8%	1%

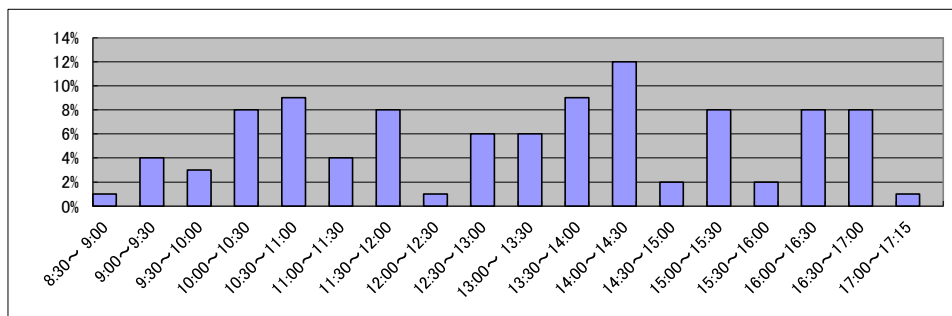

局名	神戸地方法務局	
庁名	姫路支局	
登記所外証明書 発行請求機 設置場所		
備考		

国が実施した年度
包括的民間委託を実施した年度

1 従来の実施に要した経費

(単位:千円)

		平成22年度	平成23年度	平成24年度	平成25年度	平成26年度
計(a)	人件費					
	常勤職員	0	0	0	0	0
	非常勤職員	0	0	0	0	0
	(うち登記所外)	(0)	(0)	(0)	(0)	(0)
	物件費	0	0	0	0	0
委託費等	委託費	29,845	30,940	30,698	32,943	33,884
	成功報酬等	0	0	0	0	0
	旅費その他	0	0	0	0	0
参	退職給付費用	0	0	0	0	0
考	減価償却費	0	0	0	0	0
値(b)	間接部門費	0	0	0	0	0
(a)+(b)		29,845	30,940	30,698	32,943	33,884

※ 委託業務の停止期間中(平成24年7月2日~同年8月3日)は、国が委託業務を実施。

2 従来の実施に要した人員

(単位:人)

	平成22年度	平成23年度	平成24年度	平成25年度	平成26年度
常勤職員	0.0	0.0	0.0	0.0	0.0
非常勤職員	0.0	0.0	0.0	0.0	0.0
(うち登記所外)	(0.0)	(0.0)	(0.0)	(0.0)	(0.0)
業務委託職員(民間)	10.1	11.6	10.3	12.0	11.5

3 従来の実施方法等(従来業務実施における取扱数量)

(1) 乙号事件数 次葉のとおり

(2) 郵送請求收受数

H26.1	H26.2	H26.3	H26.4	H26.5	H26.6	H26.7	H26.8	H26.9	H26.10	H26.11	H26.12	合計
82	82	107	95	70	71	64	72	65	83	81	50	922

(3) 印刷/複写/閲覧/付記の割合

	印刷	複写	閲覧	付記
登記事項証明書	96%	4%		
要約書(閲覧)	10%		90%	
印鑑証明	100%			
地図等の写しの交付	100%	0%		
地図等の閲覧	100%		0%	
その他	0%	0%	0%	0%

(4) 乙号事件数の曜日別動向

月	火	水	木	金
22%	21%	20%	21%	16%

(5) 登記情報及び地図情報の電子データによる提供数

	平成24年		平成25年		平成26年	
	登記	地図	登記	地図	登記	地図
件数	0	0	3	0	27	0
筆個数	0		102.875		123.779	

(6) 請求書枚数の時間別動向

8:30~9:00	9:00~9:30	9:30~10:00	10:00~10:30	10:30~11:00	11:00~11:30
12%	4%	5%	6%	6%	5%
11:30~12:00	12:00~12:30	12:30~13:00	13:00~13:30	13:30~14:00	14:00~14:30
6%	4%	2%	5%	10%	6%
14:30~15:00	15:00~15:30	15:30~16:00	16:00~16:30	16:30~17:00	17:00~17:15
4%	7%	9%	6%	2%	1%

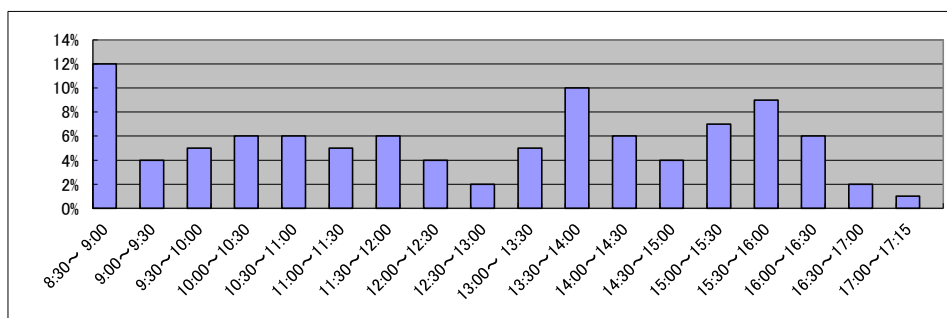

庁名	神戸地方裁判所姫路支部
----	-------------

平成22年	H22.1	H22.2	H22.3	H22.4	H22.5	H22.6	H22.7	H22.8	H22.9	H22.10	H22.11	H22.12	合計
登記事項証明書	21,045	21,900	27,169	22,361	20,366	23,688	21,021	22,213	20,715	19,363	21,952	19,459	261,252
うちオンライン	3,227	3,419	4,237	4,399	3,935	4,485	4,197	4,395	4,050	4,127	4,209	4,323	49,003
要約書(閲覧)	12,654	10,851	11,727	13,798	11,761	12,096	12,452	11,403	11,576	10,753	10,922	9,783	139,776
印鑑証明	4,435	4,291	5,607	4,180	3,719	4,498	4,029	3,925	4,195	3,669	4,259	3,929	50,736
うちオンライン	0	0	2	0	5	0	7	3	4	0	5	0	26
地図等の写しの交付	1,960	2,454	2,760	333	1,941	2,479	2,329	2,236	2,607	2,193	2,486	2,222	26,000
うちオンライン	0	0	0	23	24	50	38	55	47	22	44	28	331
地図等の閲覧	4,321	3,623	3,760	2,012	2,199	2,507	2,406	2,039	2,173	2,240	2,150	1,486	30,916
その他	30	25	39	5	5	3	3	3	10	1	1	7	132
うちオンライン	0	0	0	0	0	0	0	0	0	0	0	0	0
合計	44,445	43,144	51,062	42,689	39,991	45,271	42,240	41,819	41,276	38,219	41,770	36,886	508,812

平成23年	H23.1	H23.2	H23.3	H23.4	H23.5	H23.6	H23.7	H23.8	H23.9	H23.10	H23.11	H23.12	合計
登記事項証明書	18,561	20,784	21,674	19,445	19,651	23,575	20,613	20,017	19,330	19,442	21,141	19,972	244,205
うちオンライン	4,048	3,667	4,817	5,015	3,995	4,973	4,385	4,187	3,605	4,517	4,059	4,935	52,203
要約書(閲覧)	10,802	12,868	9,649	8,665	9,310	9,753	8,547	11,505	11,738	11,716	8,291	17,409	130,253
印鑑証明	3,984	3,766	5,416	3,717	3,376	4,436	3,758	3,518	4,038	3,885	4,089	4,282	48,265
うちオンライン	7	0	5	0	5	0	7	1	16	0	5	3	49
地図等の写しの交付	2,288	2,244	2,547	3,516	4,396	6,376	5,344	5,926	5,781	7,320	6,049	5,205	56,992
うちオンライン	36	40	40	57	63	59	68	63	45	71	65	38	645
地図等の閲覧	1,672	1,904	2,125	632	669	2,531	1,066	1,156	996	869	834	768	15,222
その他	3	3	4	2	0	2	0	0	3	0	3	1	21
うちオンライン	0	0	0	0	0	0	0	0	2	0	0	1	3
合計	37,310	41,569	41,415	35,977	37,402	46,673	39,328	42,122	41,886	43,232	40,407	47,637	494,958

平成24年	H24.1	H24.2	H24.3	H24.4	H24.5	H24.6	H24.7	H24.8	H24.9	H24.10	H24.11	H24.12	合計
登記事項証明書	21,795	23,354	22,060	19,449	22,085	22,746	20,726	20,239	19,968	20,568	18,734	21,251	252,975
うちオンライン	4,318	4,444	4,728	4,179	4,256	4,454	4,027	4,074	4,488	4,956	4,006	4,506	52,436
要約書(閲覧)	11,898	12,687	4,779	13,709	14,372	14,581	8,834	8,234	9,330	8,154	14,543	8,575	129,696
印鑑証明	3,734	4,573	5,590	3,919	4,460	4,399	4,522	4,246	4,429	4,629	4,392	4,389	53,282
うちオンライン	6	6	59	55	61	182	60	8	162	86	107	50	842
地図等の写しの交付	5,168	5,965	5,704	4,533	5,273	5,515	5,268	4,971	4,989	5,863	5,051	4,254	62,554
うちオンライン	83	79	64	84	68	85	67	59	55	37	66	57	804
地図等の閲覧	676	865	801	1,325	1,224	1,606	1,622	1,457	1,511	2,867	2,460	1,101	17,515
その他	4	11	10	3	2	3	3	5	2	4	0	2	49
うちオンライン	0	0	0	0	0	0	0	0	0	0	0	0	0
合計	43,275	47,455	38,944	42,938	47,416	48,850	40,975	39,152	40,229	42,085	45,180	39,572	516,071

平成25年	H25.1	H25.2	H25.3	H25.4	H25.5	H25.6	H25.7	H25.8	H25.9	H25.10	H25.11	H25.12	合計
登記事項証明書	20,277	20,968	22,294	21,518	21,740	21,745	22,614	19,783	24,424	22,445	18,785	18,964	255,557
うちオンライン	4,367	4,163	4,205	4,957	4,609	4,699	5,459	4,501	4,881	5,662	4,633	4,912	57,048
要約書(閲覧)	11,542	14,976	8,387	6,025	9,260	9,835	9,963	11,322	6,349	10,414	9,292	7,012	114,377
印鑑証明	4,084	4,744	5,555	4,152	4,371	4,642	4,750	4,057	4,844	4,482	4,266	4,324	54,271
うちオンライン	94	86	151	68	59	169	22	106	134	85	118	98	1,190
地図等の写しの交付	4,714	5,149	4,728	4,558	4,901	4,450	4,415	4,480	4,072	4,456	3,505	2,909	52,337
うちオンライン	58	66	157	202	366	270	322	261	306	339	395	270	3,012
地図等の閲覧	1,292	1,435	1,898	1,257	1,132	1,212	1,585	2,068	2,116	2,734	2,235	1,373	20,337
その他	2	4	5	0	3	3	4	6	1	3	0	4	35
うちオンライン	0	0	0	0	0	0	0	0	0	0	0	0	0
合計	41,911	47,276	42,867	37,510	41,407	41,887	43,331	41,716	41,806	44,534	38,083	34,586	496,914

平成26年	H26.1	H26.2	H26.3	H26.4	H26.5	H26.6	H26.7	H26.8	H26.9	H26.10	H26.11	H26.12	合計
登記事項証明書	23,395	21,433	20,295	20,896	19,639	19,874	21,721	18,926	18,856	20,054	17,793	18,017	240,899
うちオンライン	4,937	4,329	5,038	5,666	4,467	4,925	5,387	4,545	4,590	5,317	4,338	4,781	58,320
要約書(閲覧)	14,031	6,091	7,293	5,493	12,105	11,106	9,828	8,623	8,624	9,421	6,934	9,444	108,993
印鑑証明	4,800	4,472	5,749	3,877	4,115	4,591	4,773	3,697	5,060	4,304	4,123	4,307	53,868
うちオンライン	180	59	177	52	69	89	68	68	120	110	89	104	1,185
地図等の写しの交付	3,636	3,576	3,357	3,463	3,582	3,421	3,488	3,036	3,416	3,319	2,672	3,467	40,433
うちオンライン	326	348	290	362	359	289	352	318	340	310	330	275	3,899
地図等の閲覧	1,452	1,115	1,118	2,445	1,401	1,289	1,753	1,423	1,420	1,590	1,051	1,281	17,338
その他	2	5	1	13	1	1	0	3	2	6	4	9	47
うちオンライン	0	0	0	0	0	0	0	0	0	0	0	0	0
合計	47,316	36,692	37,813	36,187	40,843	40,282	41,563	35,708	37,378	38,694	32,577	36,525	461,578

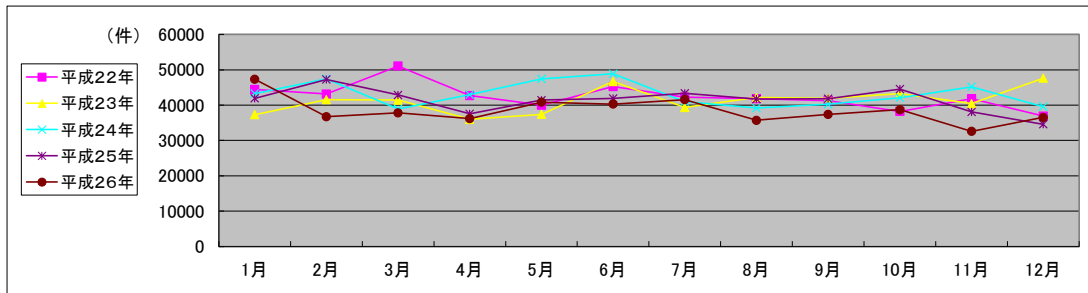

局名	神戸地方務局	
庁名	加古川支局	
登記所外証明書 発行請求機 設置場所		
備考		

国が実施した年度
包括的民間委託を実施した年度

1 従来の実施に要した経費

(単位:千円)

		平成22年度	平成23年度	平成24年度	平成25年度	平成26年度
計(a)	人件費					
	常勤職員	0	0	0	0	0
	非常勤職員	0	0	0	0	0
	(うち登記所外)	(0)	(0)	(0)	(0)	(0)
	物件費	0	0	0	0	0
委託費等	委託費	20,355	19,123	18,974	20,362	20,943
	成功報酬等	0	0	0	0	0
	旅費その他	0	0	0	0	0
参	退職給付費用	0	0	0	0	0
考	減価償却費	0	0	0	0	0
値(b)	間接部門費	0	0	0	0	0
(a)+(b)		20,355	19,123	18,974	20,362	20,943

※ 委託業務の停止期間中(平成24年7月2日～同年8月3日)は、国が委託業務を実施。

2 従来の実施に要した人員

(単位:人)

	平成22年度	平成23年度	平成24年度	平成25年度	平成26年度
常勤職員	0.0	0.0	0.0	0.0	0.0
非常勤職員	0.0	0.0	0.0	0.0	0.0
(うち登記所外)	(0.0)	(0.0)	(0.0)	(0.0)	(0.0)
業務委託職員(民間)	8.0	7.1	8.0	8.7	8.6

3 従来の実施方法等(従来業務実施における取扱数量)

(1) 乙号事件数 次葉のとおり

(2) 郵送請求收受数

H26.1	H26.2	H26.3	H26.4	H26.5	H26.6	H26.7	H26.8	H26.9	H26.10	H26.11	H26.12	合計
63	77	91	91	60	82	67	68	85	64	56	44	848

(3) 印刷/複写/閲覧/付記の割合

	印刷	複写	閲覧	付記
登記事項証明書	99%	1%		
要約書(閲覧)	15%		85%	
印鑑証明	100%			
地図等の写しの交付	77%	23%		
地図等の閲覧	100%		0%	
その他	0%	0%	0%	0%

(4) 乙号事件数の曜日別動向

月	火	水	木	金
23%	20%	27%	15%	15%

(5) 登記情報及び地図情報の電子データによる提供数

	平成24年		平成25年		平成26年	
	登記	地図	登記	地図	登記	地図
件数	0	0	0	0	33	7
筆個数	0	0	0	0	64,414	

(6) 請求書枚数の時間別動向

8:30~9:00	9:00~9:30	9:30~10:00	10:00~10:30	10:30~11:00	11:00~11:30
3%	4%	6%	10%	8%	6%
11:30~12:00	12:00~12:30	12:30~13:00	13:00~13:30	13:30~14:00	14:00~14:30
5%	3%	7%	5%	6%	7%
14:30~15:00	15:00~15:30	15:30~16:00	16:00~16:30	16:30~17:00	17:00~17:15
7%	7%	10%	3%	2%	1%

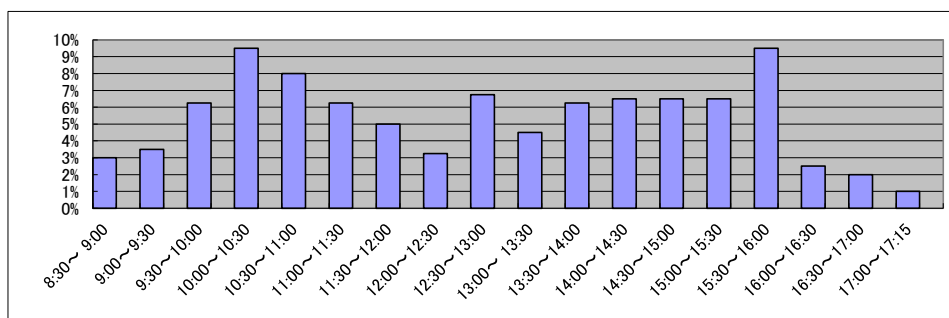

庁名	神戸地方支務局加古川支局
----	--------------

平成22年	H22.1	H22.2	H22.3	H22.4	H22.5	H22.6	H22.7	H22.8	H22.9	H22.10	H22.11	H22.12	合計
登記事項証明書	13,208	14,317	14,677	14,703	12,286	15,034	14,001	13,610	15,502	13,927	12,156	12,521	165,942
うちオンライン	1,535	1,122	1,275	1,985	1,578	1,777	1,938	2,248	2,014	2,248	1,973	2,184	21,877
要約書(閲覧)	5,000	8,150	5,979	6,542	6,557	8,768	6,953	6,751	5,360	9,750	19,573	6,717	96,100
印鑑証明	2,169	2,132	2,750	1,955	1,788	2,411	2,073	1,895	2,321	1,856	2,096	2,131	25,577
うちオンライン	0	0	0	0	0	0	0	0	0	0	0	0	0
地図等の写しの交付	2,390	3,417	3,227	2,531	2,631	3,291	2,429	2,820	2,954	2,864	3,199	2,373	34,126
うちオンライン	16	16	16	0	2	31	25	29	13	24	13	19	204
地図等の閲覧	2,217	2,204	2,205	1,885	2,183	2,664	3,175	2,591	3,052	2,473	2,064	2,051	28,764
その他	8	6	9	5	0	1	0	0	0	3	2	3	37
うちオンライン	0	0	0	0	0	0	0	0	0	0	0	0	0
合計	24,992	30,226	28,847	27,621	25,445	32,169	28,631	27,667	29,189	30,873	39,090	25,796	350,546

平成23年	H23.1	H23.2	H23.3	H23.4	H23.5	H23.6	H23.7	H23.8	H23.9	H23.10	H23.11	H23.12	合計
登記事項証明書	12,192	13,921	14,288	13,219	13,156	14,097	13,621	13,777	13,170	13,076	14,181	12,901	161,599
うちオンライン	1,977	2,105	2,917	2,705	2,097	2,508	2,494	2,540	2,551	2,614	2,545	2,460	29,513
要約書(閲覧)	6,483	6,316	7,886	6,290	6,765	5,825	5,395	18,334	8,030	5,087	8,863	6,971	92,245
印鑑証明	1,813	2,021	2,658	2,011	1,891	2,027	2,102	2,020	2,532	2,159	2,212	2,214	25,660
うちオンライン	0	0	1	3	0	37	41	76	58	48	76	35	375
地図等の写しの交付	2,510	2,780	2,616	2,634	2,655	3,572	3,372	3,478	2,969	3,198	2,789	2,478	35,051
うちオンライン	28	20	21	34	27	12	21	64	56	45	33	34	395
地図等の閲覧	1,900	2,026	1,920	1,930	2,098	2,134	2,018	1,746	1,929	1,569	1,943	1,793	23,006
その他	2	4	3	0	1	4	0	1	2	3	1	2	23
うちオンライン	0	0	0	0	0	0	0	0	0	0	0	2	2
合計	24,900	27,068	29,371	26,084	26,566	27,659	26,508	39,356	28,632	25,092	29,989	26,359	337,584

平成24年	H24.1	H24.2	H24.3	H24.4	H24.5	H24.6	H24.7	H24.8	H24.9	H24.10	H24.11	H24.12	合計
登記事項証明書	13,283	14,801	13,902	12,163	14,813	15,186	13,421	14,176	11,953	13,767	12,893	13,527	163,885
うちオンライン	2,293	2,470	2,623	2,677	2,584	2,141	2,252	2,156	2,106	2,658	2,507	2,323	28,790
要約書(閲覧)	10,941	6,598	5,316	6,419	8,803	9,108	6,952	5,862	5,341	7,410	5,821	6,153	84,724
印鑑証明	2,087	2,482	2,781	2,108	2,161	2,166	2,384	2,073	2,270	2,243	2,247	2,176	27,178
うちオンライン	31	77	72	43	74	0	48	45	51	70	0	73	584
地図等の写しの交付	2,685	2,886	2,654	2,512	2,765	3,051	3,050	2,432	2,498	2,836	2,715	2,899	32,983
うちオンライン	45	39	57	58	42	55	87	39	66	53	48	61	650
地図等の閲覧	1,799	1,420	1,196	1,167	1,486	1,689	1,987	1,617	1,272	1,909	1,780	1,255	18,577
その他	1	1	0	0	1	1	6	6	3	1	0	0	20
うちオンライン	1	0	0	0	0	0	0	0	0	0	0	0	1
合計	30,796	28,188	25,849	24,369	30,029	31,201	27,800	26,166	23,337	28,166	25,456	26,010	327,367

平成25年	H25.1	H25.2	H25.3	H25.4	H25.5	H25.6	H25.7	H25.8	H25.9	H25.10	H25.11	H25.12	合計
登記事項証明書	13,482	12,473	14,344	13,320	13,559	12,566	14,529	13,906	11,947	14,234	12,277	11,206	157,843
うちオンライン	2,256	2,099	2,923	3,257	2,748	2,491	3,098	3,033	2,381	3,002	2,509	2,623	32,420
要約書(閲覧)	5,997	3,937	4,558	6,233	5,950	5,148	7,374	7,357	4,672	4,428	6,960	6,073	68,687
印鑑証明	2,032	2,191	2,880	2,332	2,161	2,302	2,082	2,209	2,417	2,371	2,259	2,512	27,748
うちオンライン	0	42	78	10	39	59	38	55	62	60	36	51	530
地図等の写しの交付	2,584	2,680	2,591	2,679	2,643	2,672	3,118	2,824	2,469	3,002	2,822	2,104	32,188
うちオンライン	59	58	78	91	109	125	100	90	85	72	105	101	1,073
地図等の閲覧	1,415	1,157	1,027	1,271	1,675	1,197	1,399	1,104	1,080	1,309	966	1,026	14,626
その他	0	1	0	3	2	0	0	0	0	1	1	2	10
うちオンライン	0	0	0	0	0	0	0	0	0	0	0	0	0
合計	25,510	22,439	25,400	25,838	25,990	23,885	28,502	27,400	22,585	25,345	25,285	22,923	301,102

平成26年	H26.1	H26.2	H26.3	H26.4	H26.5	H26.6	H26.7	H26.8	H26.9	H26.10	H26.11	H26.12	合計
登記事項証明書	12,939	12,923	12,229	14,181	13,424	14,482	14,550	13,175	11,906	12,381	11,994	12,891	157,075
うちオンライン	2,405	2,513	3,002	3,034	2,598	2,408	2,610	2,308	2,333	2,885	2,388	3,192	31,676
要約書(閲覧)	3,241	4,433	3,954	3,996	6,777	5,516	4,971	5,083	5,375	5,719	4,369	3,820	57,254
印鑑証明	2,092	2,546	2,905	1,893	2,107	2,163	2,324	1,998	2,528	2,231	2,207	2,139	27,133
うちオンライン	5	90	79	1	42	29	47	70	54	41	35	24	517
地図等の写しの交付	2,410	2,194	2,004	2,376	2,449	2,455	2,682	2,401	2,493	2,570	1,981	1,950	27,965
うちオンライン	61	106	101	95	101	86	105	77	57	106	134	104	1,133
地図等の閲覧	763	1,283	799	802	1,153	1,241	2,639	1,326	1,232	1,628	1,612	1,370	15,848
その他	3	3	0	6	0	0	0	4	1	1	1	2	21
うちオンライン	0	0	0	0	0	0	0	0	0	0	0	0	0
合計	21,448	23,382	21,891	23,254	25,910	25,857	27,166	23,987	23,535	24,530	22,164	22,172	285,296

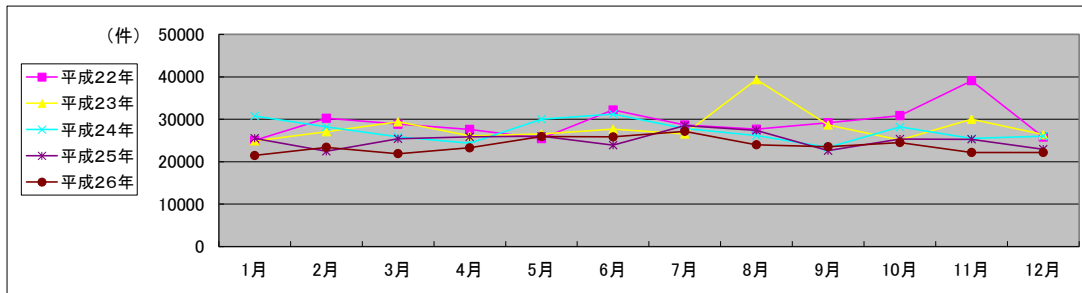

局名	神戸地方務局
庁名	社支局
登記所外証明書 発行請求機 設置場所	
備考	

国が実施した年度
包括的民間委託を実施した年度

1 従来の実施に要した経費

(単位:千円)

		平成22年度	平成23年度	平成24年度	平成25年度	平成26年度
計(a)	人件費					
	常勤職員	0	0	0	0	0
	非常勤職員	0	0	0	0	0
	(うち登記所外)	(0)	(0)	(0)	(0)	(0)
	物件費	0	0	0	0	0
委託費等	委託費	11,921	13,527	13,421	14,403	14,814
	成功報酬等	0	0	0	0	0
	旅費その他	0	0	0	0	0
参	退職給付費用	0	0	0	0	0
考	減価償却費	0	0	0	0	0
値(b)	間接部門費	0	0	0	0	0
(a)+(b)		11,921	13,527	13,421	14,403	14,814

※ 委託業務の停止期間中(平成24年7月2日~同年8月3日)は、国が委託業務を実施。

2 従来の実施に要した人員

(単位:人)

	平成22年度	平成23年度	平成24年度	平成25年度	平成26年度
常勤職員	0.0	0.0	0.0	0.0	0.0
非常勤職員	0.0	0.0	0.0	0.0	0.0
(うち登記所外)	(0.0)	(0.0)	(0.0)	(0.0)	(0.0)
業務委託職員(民間)	5.9	5.4	5.0	5.1	6.3

3 従来の実施方法等(従来業務実施における取扱数量)

(1) 乙号事件数 次葉のとおり

(2) 郵送請求收受数

H26.1	H26.2	H26.3	H26.4	H26.5	H26.6	H26.7	H26.8	H26.9	H26.10	H26.11	H26.12	合計
78	56	55	94	50	65	52	66	72	101	69	54	812

(3) 印刷/複写/閲覧/付記の割合

	印刷	複写	閲覧	付記
登記事項証明書	100%	0%		
要約書(閲覧)	10%		90%	
印鑑証明	100%			
地図等の写しの交付	99%	1%		
地図等の閲覧	100%		0%	
その他	0%	0%	0%	0%

(4) 乙号事件数の曜日別動向

月	火	水	木	金
29%	22%	18%	19%	12%

(5) 登記情報及び地図情報の電子データによる提供数

	平成24年		平成25年		平成26年	
	登記	地図	登記	地図	登記	地図
件数	3	0	6	0	93	2
筆個数	10,763		469,732		444,121	

(6) 請求書枚数の時間別動向

8:30~9:00	9:00~9:30	9:30~10:00	10:00~10:30	10:30~11:00	11:00~11:30
1%	6%	5%	5%	11%	7%
11:30~12:00	12:00~12:30	12:30~13:00	13:00~13:30	13:30~14:00	14:00~14:30
2%	5%	3%	5%	12%	5%
14:30~15:00	15:00~15:30	15:30~16:00	16:00~16:30	16:30~17:00	17:00~17:15
7%	7%	8%	5%	6%	0%

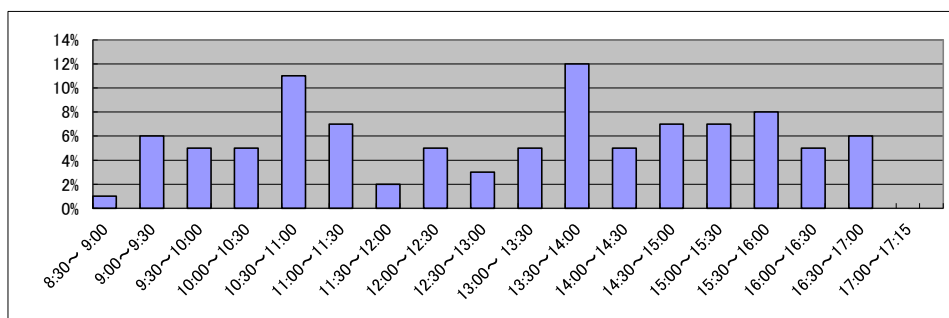

庁名	神戸地方務局社支局
----	-----------

平成22年	H22.1	H22.2	H22.3	H22.4	H22.5	H22.6	H22.7	H22.8	H22.9	H22.10	H22.11	H22.12	合計
登記事項証明書	7,095	7,363	8,497	6,511	7,260	9,856	9,536	8,892	7,486	9,274	7,803	7,937	97,510
うちオンライン	787	600	942	1,062	749	963	801	800	758	724	713	807	9,706
要約書(閲覧)	2,928	16,551	2,637	7,552	4,300	4,295	4,533	2,388	5,231	3,293	7,796	5,017	66,521
印鑑証明	1,392	1,476	1,722	1,219	1,089	1,522	1,286	1,293	1,290	1,064	1,284	1,386	16,023
うちオンライン	0	0	0	0	0	0	0	0	0	0	0	0	0
地図等の写しの交付	846	1,379	1,114	1,092	885	1,259	1,543	1,367	1,678	1,650	1,704	1,895	16,412
うちオンライン	9	0	4	7	7	24	3	7	12	6	22	9	110
地図等の閲覧	1,242	1,423	1,054	1,354	1,477	1,620	2,911	1,033	1,417	1,197	998	841	16,567
その他	6	5	11	0	1	3	1	4	3	1	0	0	35
うちオンライン	0	1	0	0	1	0	0	0	0	0	0	0	2
合計	13,509	28,197	15,035	17,728	15,012	18,555	19,810	14,977	17,105	16,479	19,585	17,076	213,068

平成23年	H23.1	H23.2	H23.3	H23.4	H23.5	H23.6	H23.7	H23.8	H23.9	H23.10	H23.11	H23.12	合計
登記事項証明書	8,976	7,469	9,092	5,565	6,262	6,939	7,041	7,516	6,377	6,841	7,139	7,831	87,048
うちオンライン	912	639	955	745	639	861	863	695	850	730	872	863	9,624
要約書(閲覧)	5,061	5,533	7,261	4,851	3,766	3,395	4,281	11,573	7,774	5,006	5,046	3,677	67,224
印鑑証明	1,200	1,338	1,628	964	1,074	1,322	1,266	1,270	1,339	1,142	1,222	1,425	15,190
うちオンライン	4	0	1	0	0	1	1	3	0	0	2	3	15
地図等の写しの交付	1,352	1,660	1,606	1,858	1,594	1,644	1,260	1,826	1,627	1,608	1,698	1,457	19,190
うちオンライン	21	8	16	14	9	14	7	8	12	6	10	7	132
地図等の閲覧	1,153	693	727	512	821	1,088	496	933	910	503	604	593	9,033
その他	0	0	5	3	0	4	1	1	7	3	1	0	25
うちオンライン	0	0	0	0	0	0	0	1	1	0	0	0	2
合計	17,742	16,693	20,319	13,753	13,517	14,392	14,345	23,119	18,034	15,103	15,710	14,983	197,710

平成24年	H24.1	H24.2	H24.3	H24.4	H24.5	H24.6	H24.7	H24.8	H24.9	H24.10	H24.11	H24.12	合計
登記事項証明書	7,767	8,176	6,939	6,408	5,491	6,263	6,526	6,548	6,204	6,385	6,986	5,531	79,224
うちオンライン	754	825	960	859	795	933	880	626	819	838	883	837	10,009
要約書(閲覧)	4,989	5,403	2,980	6,192	5,330	2,877	37,953	8,672	4,460	5,832	8,929	2,958	96,575
印鑑証明	1,311	1,456	1,574	989	1,257	1,331	1,215	1,173	1,417	1,364	1,188	1,363	15,638
うちオンライン	3	0	0	2	2	0	2	0	0	2	2	1	14
地図等の写しの交付	1,328	1,660	1,874	1,485	1,434	1,422	1,432	1,503	1,655	2,135	1,800	1,388	19,116
うちオンライン	20	17	19	11	17	12	15	5	15	13	17	20	181
地図等の閲覧	933	796	443	1,006	1,021	551	693	780	384	623	883	1,061	9,174
その他	2	1	5	1	2	0	6	3	1	2	3	0	26
うちオンライン	0	0	0	0	0	0	0	1	0	0	0	0	1
合計	16,330	17,492	13,815	16,081	14,535	12,444	47,825	18,679	14,121	16,341	19,789	12,301	219,753

平成25年	H25.1	H25.2	H25.3	H25.4	H25.5	H25.6	H25.7	H25.8	H25.9	H25.10	H25.11	H25.12	合計
登記事項証明書	7,076	7,068	6,401	6,966	7,322	7,496	6,989	6,770	7,165	6,826	6,657	7,542	84,278
うちオンライン	944	718	942	1,124	842	836	999	773	1,576	841	920	942	11,457
要約書(閲覧)	33,877	7,102	3,942	10,561	3,263	4,679	5,845	5,806	2,806	11,652	4,393	4,291	98,217
印鑑証明	1,317	1,433	1,601	1,226	1,313	1,254	1,396	1,212	1,536	1,353	1,425	1,524	16,590
うちオンライン	2	1	6	1	1	5	1	0	0	4	0	4	25
地図等の写しの交付	1,802	1,465	1,253	1,587	1,659	1,245	1,506	1,341	1,222	1,732	1,394	1,124	17,330
うちオンライン	39	31	42	77	81	67	74	42	53	73	87	54	720
地図等の閲覧	854	516	609	860	613	929	749	477	922	987	640	532	8,688
その他	0	1	4	2	5	1	1	1	2	1	2	1	21
うちオンライン	0	0	0	0	0	0	0	1	0	0	0	0	1
合計	44,926	17,585	13,810	21,202	14,175	15,604	16,486	15,607	13,653	22,551	14,511	15,014	225,124

平成26年	H26.1	H26.2	H26.3	H26.4	H26.5	H26.6	H26.7	H26.8	H26.9	H26.10	H26.11	H26.12	合計
登記事項証明書	7,871	6,990	6,444	6,950	7,556	10,164	7,879	7,289	8,465	10,305	10,382	7,605	97,900
うちオンライン	945	804	789	979	945	893	986	656	815	943	3,477	953	13,185
要約書(閲覧)	6,573	3,840	3,331	4,666	7,144	6,693	4,688	4,860	3,945	4,079	3,564	6,191	59,574
印鑑証明	1,399	1,415	1,722	1,115	1,197	1,220	1,304	1,090	1,452	1,290	1,266	1,307	15,777
うちオンライン	1	8	0	5	1	4	3	2	4	3	2	1	34
地図等の写しの交付	1,428	2,089	1,340	1,513	1,412	1,796	1,220	1,155	1,315	1,576	1,342	1,168	17,354
うちオンライン	75	44	50	63	50	39	77	28	88	63	67	86	730
地図等の閲覧	857	476	528	685	580	410	985	3,507	811	706	839	800	11,184
その他	2	1	3	0	0	1	2	2	1	2	0	0	14
うちオンライン	0	0	0	0	0	0	0	0	0	0	0	0	0
合計	18,130	14,811	13,368	14,929	17,889	20,284	16,078	17,903	15,989	17,958	17,393	17,071	201,803

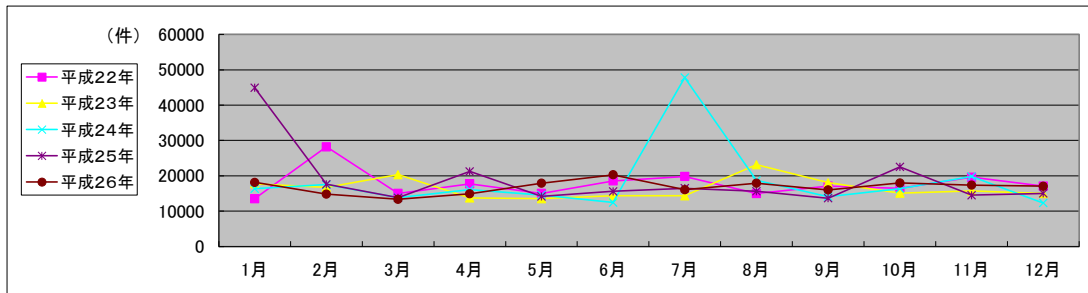

局名	神戸地方法務局
庁名	龍野支局
登記所外証明書発行請求機設置場所	
備考	

国が実施した年度
包括的民間委託を実施した年度

1 従来の実施に要した経費

(単位:千円)

		平成22年度	平成23年度	平成24年度	平成25年度	平成26年度
計(a)	人件費					
	常勤職員	0	0	0	0	0
	非常勤職員	0	0	0	0	0
	(うち登記所外)	(0)	(0)	(0)	(0)	(0)
	物件費	0	0	0	0	0
委託費等	委託費	16,224	16,955	16,823	18,053	18,569
	成功報酬等	0	0	0	0	0
	旅費その他	0	0	0	0	0
参	退職給付費用	0	0	0	0	0
考	減価償却費	0	0	0	0	0
値(b)	間接部門費	0	0	0	0	0
(a)+(b)		16,224	16,955	16,823	18,053	18,569

※ 委託業務の停止期間中(平成24年7月2日～同年8月3日)は、国が委託業務を実施。

2 従来の実施に要した人員

(単位:人)

	平成22年度	平成23年度	平成24年度	平成25年度	平成26年度
常勤職員	0.0	0.0	0.0	0.0	0.0
非常勤職員	0.0	0.0	0.0	0.0	0.0
(うち登記所外)	(0.0)	(0.0)	(0.0)	(0.0)	(0.0)
業務委託職員(民間)	6.2	6.1	5.1	6.7	6.8

3 従来の実施方法等(従来業務実施における取扱数量)

(1) 乙号事件数 次葉のとおり

(2) 郵送請求收受数

H26.1	H26.2	H26.3	H26.4	H26.5	H26.6	H26.7	H26.8	H26.9	H26.10	H26.11	H26.12	合計
52	61	68	68	44	55	44	48	44	49	38	59	630

(3) 印刷/複写/閲覧/付記の割合

	印刷	複写	閲覧	付記
登記事項証明書	99%	1%		
要約書(閲覧)	86%		14%	
印鑑証明	100%			
地図等の写しの交付	98%	2%		
地図等の閲覧	91%		9%	
その他	0%	0%	0%	0%

(4) 乙号事件数の曜日別動向

月	火	水	木	金
18%	20%	15%	32%	15%

(5) 登記情報及び地図情報の電子データによる提供数

	平成24年		平成25年		平成26年	
	登記	地図	登記	地図	登記	地図
件数	5		5		101	
筆個数	42,122	3	160,767	0	239,501	4

(6) 請求書枚数の時間別動向

8:30~9:00	9:00~9:30	9:30~10:00	10:00~10:30	10:30~11:00	11:00~11:30
2%	6%	7%	8%	5%	10%
11:30~12:00	12:00~12:30	12:30~13:00	13:00~13:30	13:30~14:00	14:00~14:30
4%	5%	3%	7%	8%	5%
14:30~15:00	15:00~15:30	15:30~16:00	16:00~16:30	16:30~17:00	17:00~17:15
9%	6%	3%	6%	5%	1%

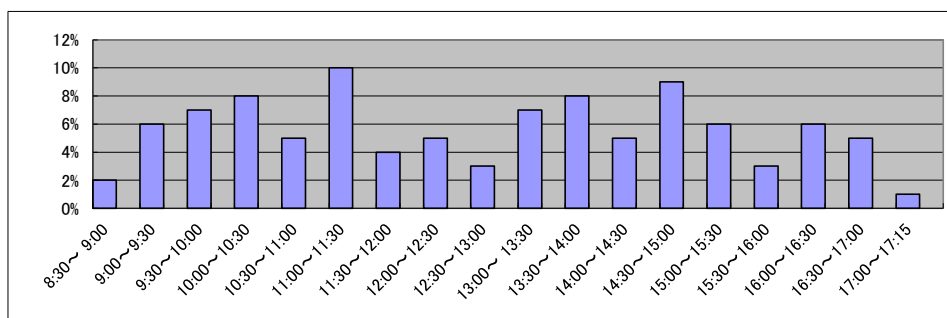

庁名	神戸地方務局龍野支局
----	------------

平成22年	H22.1	H22.2	H22.3	H22.4	H22.5	H22.6	H22.7	H22.8	H22.9	H22.10	H22.11	H22.12	合計
登記事項証明書	9,172	10,403	14,623	11,836	8,441	9,896	9,593	10,333	9,085	9,021	9,279	8,024	119,706
うちオンライン	1,156	1,190	1,195	1,455	931	1,445	1,353	1,284	1,348	1,287	1,230	1,229	15,103
要約書(閲覧)	7,851	9,892	5,192	7,445	10,657	7,806	8,361	8,625	7,961	7,112	5,513	4,789	91,204
印鑑証明	1,564	1,400	1,890	1,266	1,231	1,409	1,263	1,365	1,385	1,274	1,422	1,381	16,850
うちオンライン	3	1	2	1	3	5	0	2	0	8	2	0	27
地図等の写しの交付	1,330	1,373	1,389	1,349	1,169	1,389	1,515	1,266	1,505	1,369	1,491	1,259	16,404
うちオンライン	26	26	11	8	14	21	13	5	16	18	16	21	195
地図等の閲覧	1,765	2,952	4,358	3,678	2,152	2,075	3,402	1,915	2,220	1,927	1,837	1,375	29,656
その他	1	8	8	0	2	1	4	0	0	6	3	1	34
うちオンライン	0	0	0	0	0	0	0	0	0	2	0	0	2
合計	21,683	26,028	27,460	25,574	23,652	22,576	24,138	23,504	22,156	20,709	19,545	16,829	273,854

平成23年	H23.1	H23.2	H23.3	H23.4	H23.5	H23.6	H23.7	H23.8	H23.9	H23.10	H23.11	H23.12	合計
登記事項証明書	8,543	8,805	10,105	9,060	9,248	10,534	10,495	10,286	10,911	8,600	9,685	10,858	117,130
うちオンライン	1,108	1,020	1,466	1,322	1,340	1,661	1,299	1,544	1,270	1,325	1,476	1,502	16,333
要約書(閲覧)	8,450	6,681	7,770	9,465	4,339	7,741	13,934	9,354	7,000	9,414	6,641	5,971	96,760
印鑑証明	1,144	1,354	1,662	1,094	1,042	1,452	1,258	1,281	1,472	1,197	1,307	1,444	15,707
うちオンライン	0	3	0	0	4	1	0	0	0	0	0	0	8
地図等の写しの交付	1,274	1,257	1,504	1,175	1,658	1,964	1,681	1,886	1,970	1,796	1,730	1,701	19,596
うちオンライン	9	17	16	14	18	34	57	24	24	21	33	31	298
地図等の閲覧	1,423	1,716	1,512	1,589	1,536	2,193	2,015	2,078	1,753	1,269	1,030	1,745	19,859
その他	3	2	3	1	1	0	0	2	7	0	4	2	25
うちオンライン	0	0	0	0	0	0	0	0	0	0	0	0	0
合計	20,837	19,815	22,556	22,384	17,824	23,884	29,383	24,887	23,113	22,276	20,397	21,721	269,077

平成24年	H24.1	H24.2	H24.3	H24.4	H24.5	H24.6	H24.7	H24.8	H24.9	H24.10	H24.11	H24.12	合計
登記事項証明書	10,726	10,367	10,405	8,609	10,634	10,032	10,126	10,448	7,970	10,906	10,442	9,375	120,040
うちオンライン	1,383	1,257	1,373	1,556	1,285	1,495	1,429	1,299	1,363	2,322	1,290	1,330	17,382
要約書(閲覧)	6,643	4,897	8,208	7,536	12,083	5,023	10,504	9,933	3,511	6,657	8,169	5,510	88,674
印鑑証明	1,536	1,517	1,661	1,163	1,312	1,480	1,282	1,459	1,479	1,431	1,390	1,413	17,123
うちオンライン	0	0	0	0	0	5	0	0	0	0	0	1	6
地図等の写しの交付	1,670	1,978	1,829	2,013	1,985	1,890	2,434	2,129	2,252	2,704	1,867	1,590	24,341
うちオンライン	26	34	35	31	31	28	20	12	29	40	47	26	359
地図等の閲覧	858	1,121	1,190	801	1,624	1,995	1,721	1,262	940	1,284	1,521	1,041	15,358
その他	2	2	4	1	3	1	2	0	1	1	1	3	21
うちオンライン	0	0	0	0	0	0	0	0	0	0	0	0	0
合計	21,435	19,882	23,297	20,123	27,641	20,421	26,069	25,231	16,153	22,983	23,390	18,932	265,557

平成25年	H25.1	H25.2	H25.3	H25.4	H25.5	H25.6	H25.7	H25.8	H25.9	H25.10	H25.11	H25.12	合計
登記事項証明書	11,154	10,197	8,114	9,549	11,170	10,450	13,534	13,322	9,790	9,708	9,835	8,860	125,683
うちオンライン	1,422	1,136	1,331	1,609	1,409	1,355	1,801	1,602	1,296	1,654	1,458	1,520	17,593
要約書(閲覧)	5,490	3,676	3,642	5,414	7,369	11,094	7,747	5,512	4,043	4,503	8,306	3,980	70,776
印鑑証明	1,322	1,517	1,796	1,182	1,457	1,355	1,375	1,318	1,557	1,356	1,370	1,467	17,072
うちオンライン	0	0	1	1	2	0	0	4	4	0	0	2	14
地図等の写しの交付	1,980	1,893	1,401	1,483	1,509	1,385	1,385	1,394	1,270	1,680	1,340	1,072	17,792
うちオンライン	61	59	72	100	71	69	110	98	80	125	65	62	972
地図等の閲覧	1,158	1,318	764	1,164	1,278	1,410	1,507	1,721	1,367	1,039	1,948	1,126	15,800
その他	0	1	1	3	2	2	1	1	5	3	2	2	23
うちオンライン	0	0	0	0	0	0	0	0	0	0	0	0	0
合計	21,104	18,602	15,718	18,795	22,785	25,696	25,549	23,268	18,032	18,289	22,801	16,507	247,146

平成26年	H26.1	H26.2	H26.3	H26.4	H26.5	H26.6	H26.7	H26.8	H26.9	H26.10	H26.11	H26.12	合計
登記事項証明書	9,327	9,921	8,666	9,036	10,287	11,606	11,478	9,009	9,651	9,162	8,674	8,709	115,526
うちオンライン	1,629	1,511	1,567	1,661	1,294	1,392	1,631	1,203	1,323	1,751	1,150	1,505	17,617
要約書(閲覧)	4,376	7,526	3,758	7,721	10,330	7,199	17,911	5,117	3,840	6,640	10,359	2,911	87,688
印鑑証明	1,628	1,392	1,890	1,195	1,296	1,416	1,375	1,189	1,670	1,358	1,280	1,304	16,993
うちオンライン	2	0	2	0	1	3	1	0	2	0	2	1	14
地図等の写しの交付	1,215	1,130	1,113	1,414	1,054	1,102	1,178	1,037	1,605	1,203	968	1,142	14,161
うちオンライン	70	106	58	107	78	79	105	68	82	111	59	146	1,069
地図等の閲覧	1,154	1,773	801	1,119	1,697	2,769	1,466	1,338	1,124	2,653	1,152	1,517	18,563
その他	1	3	1	1	0	1	5	0	6	2	0	3	23
うちオンライン	0	0	0	0	0	0	2	0	1	0	0	0	3
合計	17,701	21,745	16,229	20,486	24,664	24,093	33,413	17,690	17,896	21,018	22,433	15,586	252,954

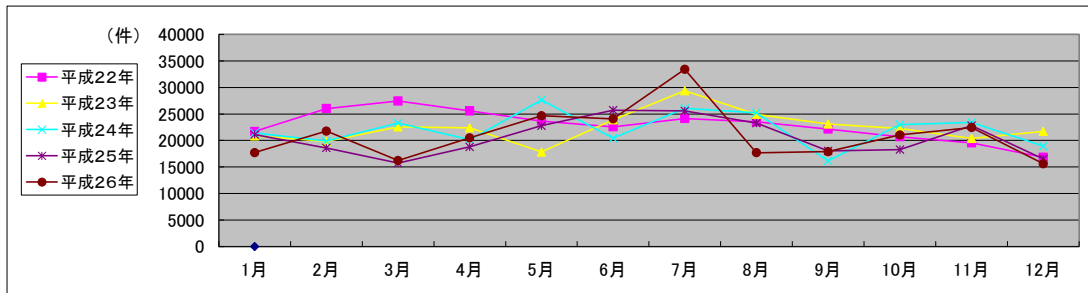

局名	神戸地方務局
庁名	豊岡支局
登記所外証明書 発行請求機 設置場所	
備考	

国が実施した年度
包括的民間委託を実施した年度

1 従来の実施に要した経費

(単位:千円)

		平成22年度	平成23年度	平成24年度	平成25年度	平成26年度
人件費	常勤職員	5,300	0	0	0	0
	非常勤職員 (うち登記所外)	976 (0)	0 (0)	0 (0)	0 (0)	0 (0)
物件費		0	0	0	0	0
委託費等	委託費	0	9,926	9,849	10,569	10,871
	成功報酬等	0	0	0	0	0
	旅費その他	0	0	0	0	0
計(a)		6,276	9,926	9,849	10,569	10,871
参考 値(b)	退職給付費用	847	0	0	0	0
	減価償却費	0	0	0	0	0
間接部門費		204	0	0	0	0
(a)+(b)		7,327	9,926	9,849	10,569	10,871

2 従来の実施に要した人員

(単位:人)

	平成22年度	平成23年度	平成24年度	平成25年度	平成26年度
常勤職員	1.0	0.0	0.0	0.0	0.0
非常勤職員 (うち登記所外)	0.6 (0.0)	0.0 (0.0)	0.0 (0.0)	0.0 (0.0)	0.0 (0.0)
業務委託職員(民間)	0.0	3.5	3.6	3.7	3.8

3 従来の実施方法等(従来業務実施における取扱数量)

(1) 乙号事件数 次葉のとおり

(2) 郵送請求收受数

H26.1	H26.2	H26.3	H26.4	H26.5	H26.6	H26.7	H26.8	H26.9	H26.10	H26.11	H26.12	合計
33	30	26	35	44	45	31	33	17	26	20	27	367

(3) 印刷/複写/閲覧/付記の割合

	印刷	複写	閲覧	付記
登記事項証明書	100%	0%		
要約書(閲覧)	99%		1%	
印鑑証明	100%			
地図等の写しの交付	57%	43%		
地図等の閲覧	100%		0%	
その他	0%	0%	0%	0%

(4) 乙号事件数の曜日別動向

月	火	水	木	金
17%	17%	15%	14%	37%

(5) 登記情報及び地図情報の電子データによる提供数

	平成24年		平成25年		平成26年	
	登記	地図	登記	地図	登記	地図
件数	0	0	2	0	46	1
筆個数	0	0	109,334		183,815	

(6) 請求書枚数の時間別動向

8:30~9:00	9:00~9:30	9:30~10:00	10:00~10:30	10:30~11:00	11:00~11:30
	1%	14%	6%	14%	7%
11:30~12:00	12:00~12:30	12:30~13:00	13:00~13:30	13:30~14:00	14:00~14:30
9%	2%	2%	4%	6%	9%
14:30~15:00	15:00~15:30	15:30~16:00	16:00~16:30	16:30~17:00	17:00~17:15
5%	8%	4%	4%	3%	0%

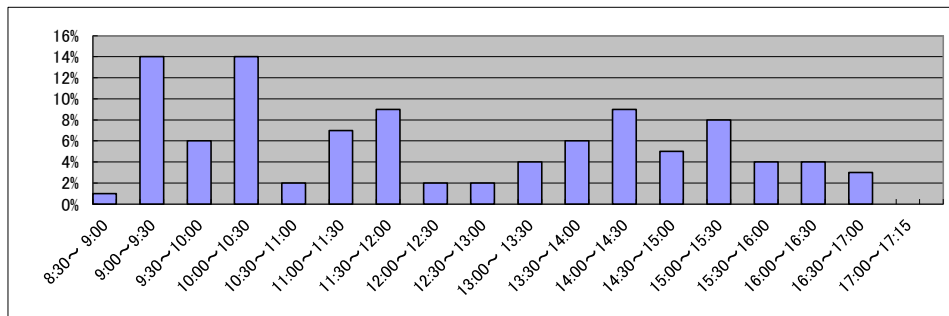

庁名	神戸地方裁判所豊岡支局
----	-------------

平成22年	H22.1	H22.2	H22.3	H22.4	H22.5	H22.6	H22.7	H22.8	H22.9	H22.10	H22.11	H22.12	合計
登記事項証明書	3,877	4,027	4,603	4,481	3,707	7,276	5,528	4,562	4,652	4,702	4,858	5,187	57,460
うちオンライン	151	164	403	228	201	293	290	303	263	354	239	357	3,246
要約書(閲覧)	4,221	3,197	5,112	2,756	4,500	4,158	9,784	9,121	4,718	6,691	10,217	6,846	71,321
印鑑証明	697	699	917	816	691	739	755	798	788	621	668	705	8,894
うちオンライン	0	0	0	0	0	0	0	0	0	0	0	0	0
地図等の写しの交付	972	1,994	850	594	456	547	655	461	762	592	656	570	9,109
うちオンライン	0	1	1	0	0	2	1	0	3	2	3	1	14
地図等の閲覧	1,086	1,023	1,046	1,046	960	1,341	1,712	1,144	1,230	1,940	1,230	1,171	14,929
その他	4	3	4	3	1	2	4	0	0	2	2	35	60
うちオンライン	0	0	0	0	0	0	0	0	0	0	0	0	0
合計	10,857	10,943	12,532	9,696	10,315	14,063	18,438	16,086	12,150	14,548	17,631	14,514	161,773

平成23年	H23.1	H23.2	H23.3	H23.4	H23.5	H23.6	H23.7	H23.8	H23.9	H23.10	H23.11	H23.12	合計
登記事項証明書	4,926	4,892	4,745	4,972	3,846	5,894	5,128	6,360	5,384	5,585	4,826	4,718	61,276
うちオンライン	205	209	301	326	314	288	401	364	237	284	330	401	3,660
要約書(閲覧)	12,812	8,091	5,695	3,151	4,567	6,926	6,934	8,226	7,181	5,966	4,459	5,487	79,495
印鑑証明	588	717	980	564	639	752	686	652	679	696	650	707	8,310
うちオンライン	0	0	0	0	0	0	0	0	0	0	0	0	0
地図等の写しの交付	456	492	805	1,093	961	1,169	1,106	880	1,355	1,845	1,513	1,142	12,817
うちオンライン	1	1	4	3	2	1	2	5	9	0	2	0	30
地図等の閲覧	2,461	1,065	1,076	508	677	973	1,212	1,004	891	787	641	678	11,973
その他	38	0	4	1	0	0	0	0	0	0	4	0	47
うちオンライン	0	0	0	0	0	0	0	0	0	0	0	0	0
合計	21,281	15,257	13,305	10,289	10,690	15,714	15,066	17,122	15,490	14,879	12,093	12,732	173,918

平成24年	H24.1	H24.2	H24.3	H24.4	H24.5	H24.6	H24.7	H24.8	H24.9	H24.10	H24.11	H24.12	合計
登記事項証明書	6,088	6,805	4,692	4,748	5,127	5,743	5,393	5,960	4,745	5,279	5,693	4,117	64,390
うちオンライン	288	271	380	391	431	281	362	440	351	406	320	346	4,267
要約書(閲覧)	9,334	6,332	1,325	4,609	6,643	7,268	5,757	5,360	3,271	4,636	9,087	5,785	69,407
印鑑証明	689	772	969	588	684	672	686	679	678	671	647	677	8,412
うちオンライン	0	0	0	0	0	0	0	0	0	0	0	0	0
地図等の写しの交付	1,854	1,598	850	771	680	890	795	854	715	865	822	621	11,315
うちオンライン	1	2	0	3	3	0	1	7	2	2	5	14	40
地図等の閲覧	769	788	606	996	989	2,093	1,495	1,465	1,335	1,546	1,696	1,855	15,633
その他	0	0	0	1	3	0	1	0	1	0	1	4	11
うちオンライン	0	0	0	0	0	0	0	0	0	0	0	0	0
合計	18,734	16,295	8,442	11,713	14,126	16,666	14,127	14,318	10,745	12,997	17,946	13,059	169,168

平成25年	H25.1	H25.2	H25.3	H25.4	H25.5	H25.6	H25.7	H25.8	H25.9	H25.10	H25.11	H25.12	合計
登記事項証明書	5,182	5,657	5,307	5,034	5,791	5,742	8,009	5,036	4,563	6,232	4,258	4,430	65,241
うちオンライン	469	227	275	358	255	282	462	318	328	440	398	334	4,146
要約書(閲覧)	9,633	7,467	7,231	5,005	4,882	4,715	4,879	2,670	1,774	5,903	3,507	5,674	63,340
印鑑証明	697	682	865	630	740	717	863	547	785	741	663	627	8,557
うちオンライン	0	0	0	0	0	0	0	0	0	0	0	0	0
地図等の写しの交付	609	701	535	666	520	474	762	545	360	632	536	497	6,837
うちオンライン	7	0	16	10	12	9	4	14	2	5	16	3	98
地図等の閲覧	1,687	2,091	1,270	1,194	1,038	1,441	1,640	1,457	1,002	1,567	1,543	1,341	17,271
その他	2	0	1	2	0	1	0	0	0	2	0	1	9
うちオンライン	0	0	0	0	0	0	0	0	0	0	0	0	0
合計	17,810	16,598	15,209	12,531	12,971	13,090	16,153	10,255	8,484	15,077	10,507	12,570	161,255

平成26年	H26.1	H26.2	H26.3	H26.4	H26.5	H26.6	H26.7	H26.8	H26.9	H26.10	H26.11	H26.12	合計
登記事項証明書	5,747	4,723	4,946	5,820	6,412	6,185	5,741	5,132	5,652	5,829	5,584	5,050	66,821
うちオンライン	339	272	331	384	346	355	324	351	356	357	357	388	4,159
要約書(閲覧)	3,287	4,317	2,614	4,736	7,362	5,768	4,434	3,357	2,417	3,135	4,639	4,144	50,210
印鑑証明	690	729	929	593	605	699	804	576	696	693	616	722	8,352
うちオンライン	0	0	0	0	0	0	0	0	0	0	0	0	0
地図等の写しの交付	558	364	354	585	399	442	398	356	412	544	389	424	5,225
うちオンライン	3	9	4	5	6	2	11	5	7	12	5	21	90
地図等の閲覧	1,298	1,194	1,059	1,263	2,052	1,858	1,740	1,107	1,342	1,423	1,386	1,749	17,471
その他	1	0	1	1	3	1	0	0	0	2	4	0	13
うちオンライン	0	0	0	0	0	0	0	0	0	0	0	0	0
合計	11,581	11,327	9,903	12,998	16,833	14,953	13,117	10,528	10,519	11,626	12,618	12,089	148,092

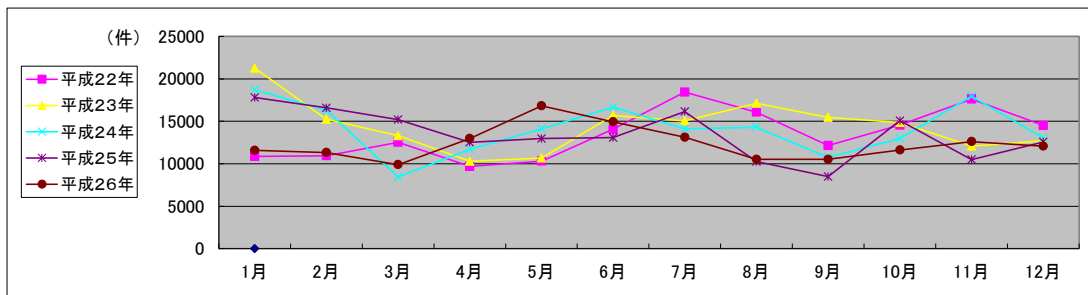

局名	神戸地方務局
庁名	八鹿出張所
登記所外証明書 発行請求機 設置場所	
備考	

国が実施した年度
包括的民間委託を実施した年度

1 従来の実施に要した経費

(単位:千円)

		平成22年度	平成23年度	平成24年度	平成25年度	平成26年度
人件費	常勤職員	9,875	0	0	0	0
	非常勤職員	0	0	0	0	0
	(うち登記所外)	(0)	(0)	(0)	(0)	(0)
	物件費	0	0	0	0	0
委託費等	委託費	0	10,175	10,095	10,834	11,143
	成功報酬等	0	0	0	0	0
	旅費その他	0	0	0	0	0
計(a)	9,875	10,175	10,095	10,834	11,143	
参考 値(b)	退職給付費用	1,695	0	0	0	0
	減価償却費	0	0	0	0	0
	間接部門費	408	0	0	0	0
(a)+(b)		11,978	10,175	10,095	10,834	11,143

2 従来の実施に要した人員

(単位:人)

	平成22年度	平成23年度	平成24年度	平成25年度	平成26年度
常勤職員	2.0	0.0	0.0	0.0	0.0
非常勤職員	0.0	0.0	0.0	0.0	0.0
(うち登記所外)	(0.0)	(0.0)	(0.0)	(0.0)	(0.0)
業務委託職員(民間)	0.0	2.6	2.7	2.7	2.7

3 従来の実施方法等(従来業務実施における取扱数量)

(1) 乙号事件数 次葉のとおり

(2) 郵送請求收受数

H26.1	H26.2	H26.3	H26.4	H26.5	H26.6	H26.7	H26.8	H26.9	H26.10	H26.11	H26.12	合計
9	13	9	15	8	11	9	12	14	10	8	7	125

(3) 印刷/複写/閲覧/付記の割合

	印刷	複写	閲覧	付記
登記事項証明書	88%	12%		
要約書(閲覧)	99%		1%	
印鑑証明	100%			
地図等の写しの交付	100%	0%		
地図等の閲覧	100%		0%	
その他	0%	0%	0%	0%

(4) 乙号事件数の曜日別動向

月	火	水	木	金
14%	25%	27%	20%	14%

(5) 登記情報及び地図情報の電子データによる提供数

	平成24年		平成25年		平成26年	
	登記	地図	登記	地図	登記	地図
件数	1	0	3	0	31	5
筆個数	8,031	0	553,889	0	410,416	0

(6) 請求書枚数の時間別動向

8:30~9:00	9:00~9:30	9:30~10:00	10:00~10:30	10:30~11:00	11:00~11:30
	2%	5%	6%	2%	10%
11:30~12:00	12:00~12:30	12:30~13:00	13:00~13:30	13:30~14:00	14:00~14:30
8%	4%	10%	4%	3%	4%
14:30~15:00	15:00~15:30	15:30~16:00	16:00~16:30	16:30~17:00	17:00~17:15
9%	10%	8%	6%	3%	1%

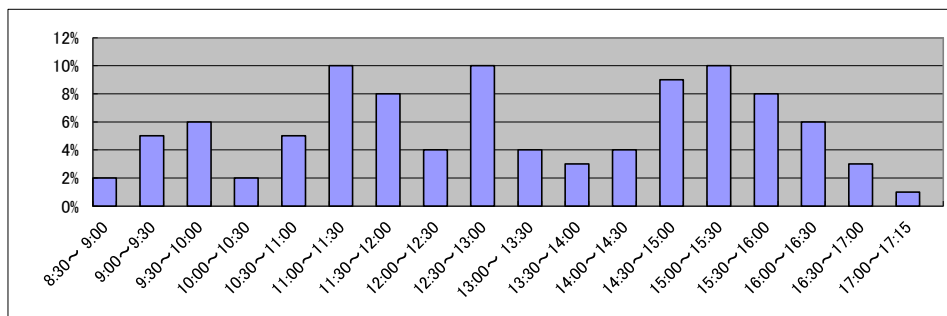

庁名	神戸地方方法務局八鹿出張所
----	---------------

平成22年	H22.1	H22.2	H22.3	H22.4	H22.5	H22.6	H22.7	H22.8	H22.9	H22.10	H22.11	H22.12	合計
登記事項証明書	2,063	2,263	2,440	2,190	2,040	3,032	2,057	2,002	2,542	1,973	2,124	2,418	27,144
うちオンライン	172	165	239	281	205	188	188	336	255	293	269	340	2,931
要約書(閲覧)	13,302	2,871	3,211	8,260	9,777	13,742	14,107	12,852	22,024	19,050	10,885	4,533	134,614
印鑑証明	353	447	423	349	371	335	324	344	379	343	382	323	4,373
うちオンライン	0	0	2	2	2	3	2	0	0	4	3	0	18
地図等の写しの交付	212	192	243	288	170	229	306	276	296	223	248	257	2,940
うちオンライン	0	0	0	0	0	0	0	0	0	0	0	0	0
地図等の閲覧	502	583	401	896	652	839	758	611	541	948	1,087	821	8,639
その他	0	1	2	0	0	0	0	1	0	0	0	1	5
うちオンライン	0	0	0	0	0	0	0	0	0	0	0	0	0
合計	16,432	6,357	6,720	11,983	13,010	18,177	17,552	16,086	25,782	22,537	14,726	8,353	177,715

平成23年	H23.1	H23.2	H23.3	H23.4	H23.5	H23.6	H23.7	H23.8	H23.9	H23.10	H23.11	H23.12	合計
登記事項証明書	2,234	2,052	2,421	2,275	1,796	2,395	1,830	1,936	2,753	1,881	2,567	3,074	27,214
うちオンライン	190	261	332	154	222	218	162	223	268	293	234	253	2,810
要約書(閲覧)	2,378	13,285	5,388	16,779	15,570	10,488	5,505	10,037	13,900	16,885	9,605	2,313	122,133
印鑑証明	363	361	444	306	275	319	314	291	400	312	342	336	4,063
うちオンライン	2	2	0	2	0	0	0	2	3	0	0	0	11
地図等の写しの交付	213	276	265	590	811	1,012	727	483	543	529	430	446	6,325
うちオンライン	0	0	7	14	5	9	6	6	4	15	5	11	82
地図等の閲覧	564	925	911	513	970	1,148	589	1,089	921	2,904	3,088	654	14,276
その他	0	0	0	0	0	0	0	0	0	0	0	0	0
うちオンライン	0	0	0	0	0	0	0	0	0	0	0	0	0
合計	5,752	16,899	9,429	20,463	19,422	15,362	8,965	13,836	18,517	22,511	16,032	6,823	174,011

平成24年	H24.1	H24.2	H24.3	H24.4	H24.5	H24.6	H24.7	H24.8	H24.9	H24.10	H24.11	H24.12	合計
登記事項証明書	2,068	2,371	2,194	1,821	2,112	2,250	2,012	2,071	1,959	2,059	1,955	2,010	24,882
うちオンライン	267	231	176	250	282	338	235	245	259	252	267	298	3,100
要約書(閲覧)	4,739	7,487	11,524	19,582	6,092	11,931	14,140	6,176	14,489	9,179	9,787	9,834	124,960
印鑑証明	414	429	447	321	377	341	391	328	396	346	363	384	4,537
うちオンライン	3	3	2	0	2	0	1	0	0	3	3	0	17
地図等の写しの交付	472	505	439	484	450	620	523	775	671	406	436	309	6,090
うちオンライン	4	3	8	10	2	8	16	13	22	11	13	10	120
地図等の閲覧	813	564	1,407	1,233	722	752	1,233	2,566	886	1,694	940	568	13,378
その他	0	0	0	0	0	0	0	0	0	0	0	0	0
うちオンライン	0	0	0	0	0	0	0	0	0	0	0	0	0
合計	8,506	11,356	16,011	23,441	9,753	15,894	18,299	11,916	18,401	13,684	13,481	13,105	173,847

平成25年	H25.1	H25.2	H25.3	H25.4	H25.5	H25.6	H25.7	H25.8	H25.9	H25.10	H25.11	H25.12	合計
登記事項証明書	2,376	2,460	1,758	2,354	2,864	2,413	2,033	2,056	1,852	1,914	2,383	2,570	27,033
うちオンライン	174	328	243	402	302	324	283	275	223	194	223	381	3,352
要約書(閲覧)	7,128	7,531	11,894	6,855	15,658	14,182	7,601	13,709	8,200	7,976	6,715	21,423	128,872
印鑑証明	403	379	482	311	303	384	383	289	422	402	434	470	4,662
うちオンライン	0	1	0	2	1	1	5	0	0	2	0	2	14
地図等の写しの交付	366	394	432	323	485	343	287	304	252	368	307	254	4,115
うちオンライン	10	14	20	12	17	50	4	6	10	5	5	1	154
地図等の閲覧	735	667	861	1,006	909	731	883	608	1,257	2,011	1,733	1,353	12,754
その他	0	0	0	0	0	0	0	0	0	0	0	1	1
うちオンライン	0	0	0	0	0	0	0	0	0	0	0	0	0
合計	11,008	11,431	15,427	10,849	20,219	18,053	11,187	16,966	11,983	12,671	11,572	26,071	177,437

平成26年	H26.1	H26.2	H26.3	H26.4	H26.5	H26.6	H26.7	H26.8	H26.9	H26.10	H26.11	H26.12	合計
登記事項証明書	1,988	2,383	1,688	1,907	2,030	1,994	3,337	1,765	2,187	2,109	1,501	1,510	24,399
うちオンライン	216	275	215	236	283	261	268	221	232	304	226	209	2,946
要約書(閲覧)	4,373	5,021	17,334	20,988	10,767	4,415	6,284	7,183	8,243	13,313	5,286	7,165	110,372
印鑑証明	460	391	377	307	363	384	361	367	456	386	400	493	4,745
うちオンライン	2	4	0	0	0	1	0	3	5	2	0	2	19
地図等の写しの交付	215	196	202	226	246	258	284	275	376	298	183	161	2,920
うちオンライン	4	31	9	13	8	8	10	10	10	9	18	6	136
地図等の閲覧	458	488	515	475	536	625	871	1,317	912	1,628	757	773	9,355
その他	2	0	0	0	2	0	0	0	0	0	0	1	5
うちオンライン	0	0	0	0	0	0	0	0	0	0	0	0	0
合計	7,496	8,479	20,116	23,903	13,944	7,676	11,137	10,907	12,174	17,734	8,127	10,103	151,796

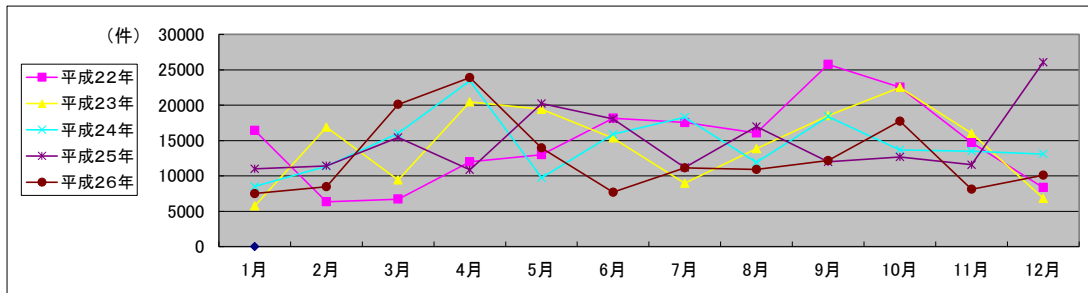

局名	神戸地方務局
庁名	洲本支局
登記所外証明書 発行請求機 設置場所	
備考	

国が実施した年度
包括的民間委託を実施した年度

1 従来の実施に要した経費

(単位:千円)

		平成22年度	平成23年度	平成24年度	平成25年度	平成26年度
人件費	常勤職員	0	0	0	0	0
	非常勤職員	925	0	0	0	0
	(うち登記所外)	(0)	(0)	(0)	(0)	(0)
物件費		0	0	0	0	0
委託費等	委託費	5,468	12,129	12,035	12,915	13,284
	成功報酬等	0	0	0	0	0
	旅費その他	0	0	0	0	0
計(a)		6,393	12,129	12,035	12,915	13,284
参考 値(b)	退職給付費用	0	0	0	0	0
	減価償却費	0	0	0	0	0
(a)+(b)		6,393	12,129	12,035	12,915	13,284

2 従来の実施に要した人員

(単位:人)

	平成22年度	平成23年度	平成24年度	平成25年度	平成26年度
常勤職員	0.0	0.0	0.0	0.0	0.0
非常勤職員	0.6	0.0	0.0	0.0	0.0
(うち登記所外)	(0.0)	(0.0)	(0.0)	(0.0)	(0.0)
業務委託職員(民間)	2.4	4.7	4.2	5.9	5.6

3 従来の実施方法等(従来業務実施における取扱数量)

(1) 乙号事件数 次葉のとおり

(2) 郵送請求受取数

H26.1	H26.2	H26.3	H26.4	H26.5	H26.6	H26.7	H26.8	H26.9	H26.10	H26.11	H26.12	合計
55	40	40	55	40	40	43	53	37	42	41	30	516

(3) 印刷/複写/閲覧/付記の割合

	印刷	複写	閲覧	付記
登記事項証明書	86%	14%		
要約書(閲覧)	2%		98%	
印鑑証明	100%			
地図等の写しの交付	100%	0%		
地図等の閲覧	100%		0%	
その他	0%	0%	0%	0%

(4) 乙号事件数の曜日別動向

月	火	水	木	金
20%	11%	19%	26%	24%

(5) 登記情報及び地図情報の電子データによる提供数

	平成24年		平成25年		平成26年	
	登記	地図	登記	地図	登記	地図
件数	3		2		5	
筆個数	15,464	2	6,547	5	3,813	2

(6) 請求書枚数の時間別動向

8:30~9:00	9:00~9:30	9:30~10:00	10:00~10:30	10:30~11:00	11:00~11:30
	1%	1%	6%	10%	8%
11:30~12:00	12:00~12:30	12:30~13:00	13:00~13:30	13:30~14:00	14:00~14:30
	1%	21%	3%	2%	10%
14:30~15:00	15:00~15:30	15:30~16:00	16:00~16:30	16:30~17:00	17:00~17:15
	8%	4%	8%	5%	2%

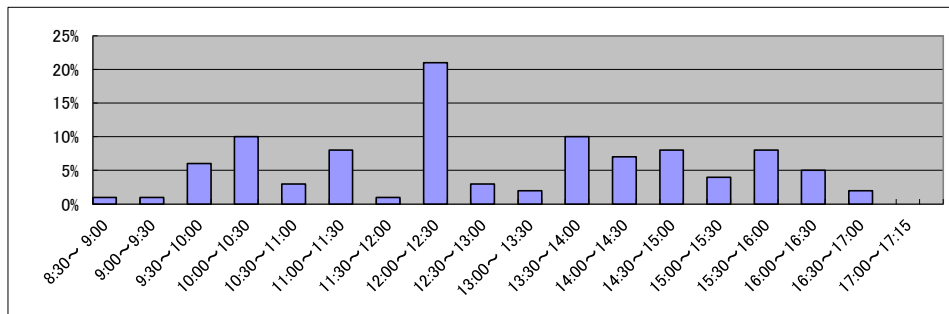

庁名	神戸地方裁判所本支局
----	------------

平成22年	H22.1	H22.2	H22.3	H22.4	H22.5	H22.6	H22.7	H22.8	H22.9	H22.10	H22.11	H22.12	合計
登記事項証明書	7,141	5,975	5,870	6,478	7,410	6,353	5,705	5,339	7,875	5,083	4,628	5,158	73,015
うちオンライン	569	607	640	779	596	622	651	678	548	638	525	650	7,503
要約書(閲覧)	6,686	5,612	10,923	4,933	5,071	6,973	6,825	6,846	16,131	8,540	7,839	13,716	100,095
印鑑証明	827	1,017	1,073	720	831	900	780	769	829	686	663	752	9,847
うちオンライン	0	0	0	0	0	0	0	0	0	0	0	0	0
地図等の写しの交付	526	978	692	891	485	718	778	792	968	724	714	815	9,081
うちオンライン	0	0	0	0	0	4	7	6	3	3	1	1	25
地図等の閲覧	4,278	1,621	2,369	1,237	1,450	1,972	1,267	1,068	3,782	1,312	1,137	1,307	22,800
その他	10	10	27	11	8	15	21	12	21	8	8	9	160
うちオンライン	0	0	0	0	0	0	0	0	0	0	0	0	0
合計	19,468	15,213	20,954	14,270	15,255	16,931	15,376	14,826	29,606	16,353	14,989	21,757	214,998

平成23年	H23.1	H23.2	H23.3	H23.4	H23.5	H23.6	H23.7	H23.8	H23.9	H23.10	H23.11	H23.12	合計
登記事項証明書	4,366	5,096	4,771	4,857	4,792	5,797	5,570	6,845	8,299	4,379	5,696	4,523	64,991
うちオンライン	579	564	710	632	497	667	617	686	603	703	747	813	7,818
要約書(閲覧)	8,681	5,065	4,408	7,638	3,690	3,646	6,384	5,529	4,072	3,742	4,619	3,082	60,556
印鑑証明	784	727	1,123	613	708	705	687	810	694	799	841	938	9,429
うちオンライン	0	0	0	0	0	0	0	0	0	0	0	0	0
地図等の写しの交付	646	816	790	1,142	1,037	1,139	1,846	1,466	1,249	1,302	1,472	913	13,818
うちオンライン	1	0	11	8	16	3	2	5	2	11	10	5	74
地図等の閲覧	5,653	1,442	967	717	587	662	2,543	1,612	1,878	839	846	531	18,277
その他	5	8	13	9	3	4	1	1	1	2	0	4	51
うちオンライン	0	0	0	0	0	0	0	0	0	0	0	0	0
合計	20,135	13,154	12,072	14,976	10,817	11,953	17,031	16,263	16,193	11,063	13,474	9,991	167,122

平成24年	H24.1	H24.2	H24.3	H24.4	H24.5	H24.6	H24.7	H24.8	H24.9	H24.10	H24.11	H24.12	合計
登記事項証明書	4,610	5,265	5,324	5,386	4,786	4,925	6,125	7,008	5,928	6,921	6,149	4,865	67,292
うちオンライン	646	691	646	633	541	679	740	772	622	840	688	673	8,171
要約書(閲覧)	4,312	5,734	6,662	7,635	6,557	10,268	5,407	6,643	8,035	5,950	3,588	9,368	80,159
印鑑証明	954	884	920	668	832	819	876	772	935	930	767	767	10,124
うちオンライン	0	0	0	0	0	0	0	0	0	0	0	0	0
地図等の写しの交付	1,128	1,254	1,435	1,188	1,207	1,365	1,030	1,110	901	1,210	910	712	13,450
うちオンライン	3	8	5	4	4	4	7	15	15	18	5	14	102
地図等の閲覧	500	869	508	429	809	700	1,076	930	777	1,552	1,231	837	10,218
その他	0	2	0	1	0	0	1	0	4	3	3	1	15
うちオンライン	0	0	0	0	0	0	0	0	0	0	0	0	0
合計	11,504	14,008	14,849	15,307	14,191	18,077	14,515	16,463	16,580	16,566	12,648	16,550	181,258

平成25年	H25.1	H25.2	H25.3	H25.4	H25.5	H25.6	H25.7	H25.8	H25.9	H25.10	H25.11	H25.12	合計
登記事項証明書	4,971	5,254	6,018	5,357	6,245	7,364	5,698	4,898	5,777	5,341	4,978	6,854	68,755
うちオンライン	639	665	1,131	897	652	856	775	675	530	432	718	820	8,790
要約書(閲覧)	4,780	11,575	9,524	8,375	7,838	8,284	8,349	9,175	9,055	10,365	7,037	12,899	107,256
印鑑証明	806	1,009	1,125	802	855	761	801	834	879	812	858	873	10,415
うちオンライン	0	0	0	0	0	0	0	0	0	0	0	0	0
地図等の写しの交付	708	830	582	801	755	807	666	898	698	713	745	537	8,740
うちオンライン	18	18	16	33	29	26	21	13	18	14	49	19	274
地図等の閲覧	815	1,070	782	508	1,014	955	769	1,136	1,073	1,146	1,295	1,179	11,742
その他	1	1	0	1	1	1	4	6	0	0	2	1	18
うちオンライン	0	0	0	0	0	0	0	0	0	0	0	0	0
合計	12,081	19,739	18,031	15,844	16,708	18,172	16,287	16,947	17,482	18,377	14,915	22,343	206,926

平成26年	H26.1	H26.2	H26.3	H26.4	H26.5	H26.6	H26.7	H26.8	H26.9	H26.10	H26.11	H26.12	合計
登記事項証明書	5,010	5,163	5,816	5,401	7,821	7,408	4,450	5,152	4,445	4,941	4,647	4,980	65,234
うちオンライン	707	895	694	833	323	190	644	579	842	723	581	673	7,684
要約書(閲覧)	10,068	4,012	5,904	7,305	6,319	5,962	10,200	7,496	7,157	10,852	6,948	4,604	86,827
印鑑証明	957	824	1,019	710	713	876	878	631	930	837	684	785	9,844
うちオンライン	0	0	0	0	0	0	0	0	0	0	0	0	0
地図等の写しの交付	606	575	657	612	648	727	654	822	641	634	474	460	7,510
うちオンライン	23	28	33	22	18	5	34	46	29	28	25	16	307
地図等の閲覧	847	1,542	750	819	709	933	1,365	969	806	1,326	622	776	11,464
その他	0	61	5	0	0	4	4	1	1	0	2	3	81
うちオンライン	0	0	0	0	0	0	0	0	0	0	0	0	0
合計	17,488	12,177	14,151	14,847	16,210	15,910	17,551	15,071	13,980	18,590	13,377	11,608	180,960

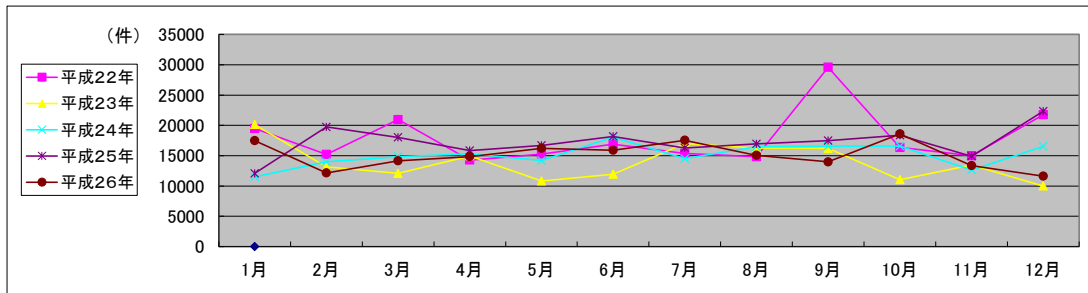

局名	奈良地方方法務局	登記所外証明書 発行請求機設置庁	なし
----	----------	---------------------	----

国が実施した年度
包括的民間委託を実施した年度

1 従来の実施に要した経費(単位:千円)

平成19年度民間委託実施庁:

			平成22年度	平成23年度	平成24年度	平成25年度	平成26年度
人件費	常勤職員						
	非常勤職員 (うち登記所外)						
	委託費等	委託費					
計		0	0	0	0	0	

平成20年度民間委託実施庁:

			平成22年度	平成23年度	平成24年度	平成25年度	平成26年度
人件費	常勤職員						
	非常勤職員 (うち登記所外)						
	委託費等	委託費					
計		0	0	0	0	0	

平成21年度民間委託実施庁:

			平成22年度	平成23年度	平成24年度	平成25年度	平成26年度
人件費	常勤職員						
	非常勤職員 (うち登記所外)						
	委託費等	委託費					
計		0	0	0	0	0	

平成22年度民間委託実施庁:登記部門,五條

			平成22年度	平成23年度	平成24年度	平成25年度	平成26年度
人件費	常勤職員		0	0	0	0	0
	非常勤職員 (うち登記所外)		0	0	0	0	0
	委託費等	委託費	34,736	34,736	36,403	42,367	43,595
計		34,736	34,736	36,403	42,367	43,595	

平成23年度民間委託実施庁(新規分):葛城,桜井,権原

			平成22年度	平成23年度	平成24年度	平成25年度	平成26年度
人件費	常勤職員		26,119	0	0	0	0
	非常勤職員 (うち登記所外)		3,084	0	0	0	0
	委託費等	委託費	7,056	23,414	23,414	30,158	31,032
計		36,259	23,414	23,414	30,158	31,032	

2 従来の実施に要した人員(単位:人)

平成19年度民間委託実施庁:

		平成22年度	平成23年度	平成24年度	平成25年度	平成26年度
常勤職員						
非常勤職員 (うち登記所外)						
業務委託職員(民間)						

平成20年度民間委託実施庁:

		平成22年度	平成23年度	平成24年度	平成25年度	平成26年度
常勤職員						
非常勤職員 (うち登記所外)						
業務委託職員(民間)						

平成21年度民間委託実施庁:

		平成22年度	平成23年度	平成24年度	平成25年度	平成26年度
常勤職員						
非常勤職員 (うち登記所外)						
業務委託職員(民間)						

平成22年度民間委託実施庁:登記部門,五條

		平成22年度	平成23年度	平成24年度	平成25年度	平成26年度
常勤職員		0.0	0.0	0.0	0.0	0.0
非常勤職員 (うち登記所外)		0.0	0.0	0.0	0.0	0.0
業務委託職員(民間)		17.6	15.4	13.7	15.4	16.1

平成23年度民間委託実施庁(新規分):葛城,桜井,権原

		平成22年度	平成23年度	平成24年度	平成25年度	平成26年度
常勤職員		4.0	0.0	0.0	0.0	0.0
非常勤職員 (うち登記所外)		1.9	0.0	0.0	0.0	0.0
業務委託職員(民間)		4.0	15.1	15.2	16.9	15.7

局名	奈良地方務局
----	--------

平成22年	H22.1	H22.2	H22.3	H22.4	H22.5	H22.6	H22.7	H22.8	H22.9	H22.10	H22.11	H22.12	合計
登記事項証明書	48,735	50,645	54,677	48,877	42,813	54,875	47,970	46,285	48,696	46,364	45,283	44,979	580,199
うちオンライン	6,638	6,892	9,062	8,622	6,392	7,649	7,438	7,187	7,505	8,240	7,559	7,928	91,112
要約書(閲覧)	39,864	44,730	70,733	47,640	90,957	64,092	31,099	27,291	27,276	22,141	35,269	35,644	536,736
印鑑証明	6,903	6,669	7,348	4,854	4,978	5,685	5,333	5,297	5,230	5,241	5,649	5,126	68,313
うちオンライン	0	0	0	4	1	0	241	0	3	5	0	0	254
地図等の写しの交付	10,583	12,166	13,470	12,232	11,004	13,900	12,557	11,696	13,892	13,416	16,313	11,098	152,327
うちオンライン	8	21	16	29	46	90	51	81	60	83	79	73	637
地図等の閲覧	4,485	4,352	13,724	4,089	4,044	5,684	3,925	4,098	3,548	2,932	4,344	2,145	57,370
その他	5	4	1	5	4	3	7	4	4	0	2	1	40
うちオンライン	0	0	0	0	0	0	0	0	0	0	0	0	0
合計	110,575	118,566	159,953	117,697	153,800	144,239	100,891	94,671	98,646	90,094	106,860	98,993	1,394,985

平成23年	H23.1	H23.2	H23.3	H23.4	H23.5	H23.6	H23.7	H23.8	H23.9	H23.10	H23.11	H23.12	合計
登記事項証明書	47,677	50,679	51,146	53,180	49,207	57,806	45,491	50,770	46,970	48,899	52,599	45,056	599,480
うちオンライン	7,668	6,558	8,937	10,529	7,491	8,496	7,581	7,689	7,992	8,080	10,399	8,087	99,507
要約書(閲覧)	31,144	29,512	20,121	18,478	20,704	25,672	59,995	26,789	30,510	25,925	49,062	24,768	362,680
印鑑証明	5,943	6,173	7,248	4,646	4,531	5,315	5,295	4,827	5,479	5,176	5,419	5,057	65,109
うちオンライン	2	6	4	0	0	0	0	0	0	0	0	3	15
地図等の写しの交付	11,762	14,362	14,319	16,154	12,744	15,590	13,165	14,798	13,630	13,209	13,719	12,273	165,725
うちオンライン	59	85	78	118	114	256	223	225	334	182	239	186	2,099
地図等の閲覧	2,714	1,942	3,086	1,956	2,332	3,281	31,992	3,494	2,604	5,286	3,137	2,000	63,824
その他	0	3	2	2	3	4	39	1	0	3	4	4	65
うちオンライン	0	0	0	0	0	0	0	0	0	0	0	0	0
合計	99,240	102,671	95,922	94,416	89,521	107,668	155,977	100,679	99,193	98,498	123,940	89,158	1,256,883

平成24年	H24.1	H24.2	H24.3	H24.4	H24.5	H24.6	H24.7	H24.8	H24.9	H24.10	H24.11	H24.12	合計
登記事項証明書	45,045	53,480	51,388	47,312	52,068	49,466	47,403	46,576	45,300	49,160	49,384	39,759	576,341
うちオンライン	8,492	7,530	9,384	8,785	9,016	8,091	8,442	8,016	8,658	10,639	8,669	8,621	104,343
要約書(閲覧)	23,080	23,689	19,684	31,045	34,656	29,218	27,177	29,314	16,938	25,496	17,503	15,860	293,660
印鑑証明	7,143	6,996	7,225	4,699	5,348	5,601	5,787	4,601	5,387	5,439	5,550	5,336	69,112
うちオンライン	0	10	3	3	0	0	4	3	3	3	10	3	42
地図等の写しの交付	12,452	15,163	12,539	10,141	12,179	11,874	11,537	12,775	9,708	11,593	11,857	8,928	140,746
うちオンライン	267	357	385	263	378	358	831	353	632	347	359	272	4,802
地図等の閲覧	2,643	2,187	2,481	2,868	3,403	2,372	1,707	2,220	2,166	3,916	2,214	1,012	29,189
その他	1	2	1	3	2	4	5	6	1	12	3	1	41
うちオンライン	0	0	0	0	0	0	1	0	0	0	0	0	1
合計	90,364	101,517	93,318	96,068	107,656	98,535	93,616	95,492	79,500	95,616	86,511	70,896	1,109,089

平成25年	H25.1	H25.2	H25.3	H25.4	H25.5	H25.6	H25.7	H25.8	H25.9	H25.10	H25.11	H25.12	合計
登記事項証明書	45,360	50,376	50,986	46,385	47,742	46,847	56,748	49,177	45,359	53,625	50,952	47,090	590,647
うちオンライン	8,134	7,251	9,075	9,862	9,063	7,837	9,201	8,539	9,407	9,842	8,530	8,894	105,635
要約書(閲覧)	19,547	21,471	19,343	14,641	18,164	23,653	18,880	13,789	19,114	23,790	18,023	15,386	225,801
印鑑証明	5,851	6,503	7,203	5,666	5,562	5,320	5,952	5,080	5,411	5,910	5,782	5,612	69,852
うちオンライン	8	6	5	0	2	7	5	12	12	5	9	7	78
地図等の写しの交付	8,840	11,196	10,767	9,498	11,470	10,683	11,856	12,577	11,569	11,655	12,536	11,213	133,860
うちオンライン	343	380	362	345	502	387	454	374	479	471	490	509	5,096
地図等の閲覧	1,908	1,645	1,417	2,030	2,241	1,629	1,092	1,482	1,581	861	959	755	17,600
その他	7	6	4	1	2	4	3	2	2	2	0	2	35
うちオンライン	0	0	0	0	0	0	0	0	0	0	0	0	0
合計	81,513	91,197	89,720	78,221	85,181	88,136	94,531	82,107	83,036	95,843	88,252	80,058	1,037,795

平成26年	H26.1	H26.2	H26.3	H26.4	H26.5	H26.6	H26.7	H26.8	H26.9	H26.10	H26.11	H26.12	合計
登記事項証明書	51,785	55,111	46,559	45,583	51,222	52,161	49,878	42,142	49,213	52,015	43,144	46,397	585,210
うちオンライン	8,090	9,388	9,978	9,674	8,171	7,963	8,515	6,964	8,122	9,595	8,430	8,557	103,447
要約書(閲覧)	17,066	24,043	23,576	15,527	13,912	18,263	13,151	20,683	23,634	25,907	18,051	11,123	224,936
印鑑証明	6,954	7,832	7,500	5,228	5,293	5,670	5,875	4,601	6,072	5,749	5,443	6,177	72,394
うちオンライン	7	6	4	6	5	7	6	6	3	11	15	2	78
地図等の写しの交付	9,923	11,522	11,025	10,239	12,005	12,380	11,938	10,716	11,566	15,574	10,196	9,267	136,351
うちオンライン	471	506	581	489	595	481	429	422	539	495	360	412	5,780
地図等の閲覧	723	818	606	1,015	1,065	625	1,153	926	910	797	796	733	10,167
その他	3	0	12	11	4	4	8	3	2	4	1	8	60
うちオンライン	3	0	3	2	1	1	0	2	0	0	0	0	12
合計	86,454	99,326	89,278	77,603	83,501	89,103	82,003	79,071	91,397	100,046	77,631	73,705	1,029,118

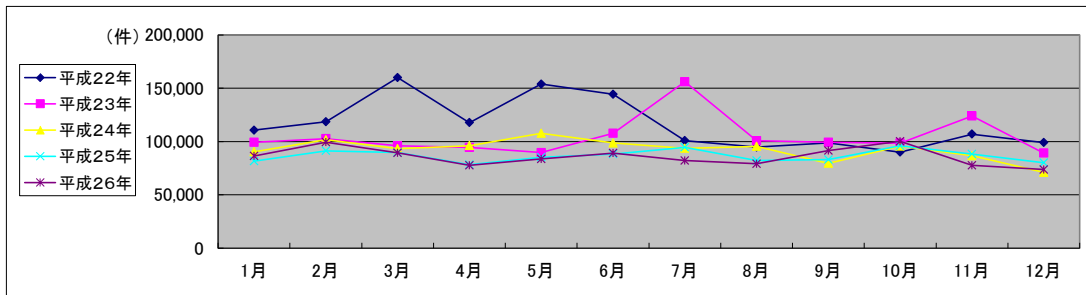

局名	奈良地方法務局	
庁名	登記部門	
登記所外証明書 発行請求機 設置場所	なし	
備考		

国が実施した年度
包括的民間委託を実施した年度

1 従来の実施に要した経費

(単位:千円)

		平成22年度	平成23年度	平成24年度	平成25年度	平成26年度
人件費	常勤職員	0	0	0	0	0
	非常勤職員	0	0	0	0	0
	(うち登記所外)	(0)	(0)	(0)	(0)	(0)
	物件費	0	0	0	0	0
	委託費等					
	委託費	28,484	26,838	28,126	32,734	33,683
	成功報酬等	0	0	0	0	0
	旅費その他	0	0	0	0	0
計(a)		28,484	26,838	28,126	32,734	33,683
参	退職給付費用	0	0	0	0	0
考	減価償却費	0	0	0	0	0
値(b)	間接部門費	0	0	0	0	0
(a)+(b)		28,484	26,838	28,126	32,734	33,683

※ 委託業務の停止期間中(平成24年7月2日~同年8月3日)は、国が委託業務を実施。

2 従来の実施に要した人員

(単位:人)

	平成22年度	平成23年度	平成24年度	平成25年度	平成26年度
常勤職員	0.0	0.0	0.0	0.0	0.0
非常勤職員	0.0	0.0	0.0	0.0	0.0
(うち登記所外)	(0.0)	(0.0)	(0.0)	(0.0)	(0.0)
業務委託職員(民間)	14.8	13.1	11.4	12.8	13.5

3 従来の実施方法等(従来業務実施における取扱数量)

(1) 乙号事件数 次葉のとおり

(2) 郵送請求收受数

H26.1	H26.2	H26.3	H26.4	H26.5	H26.6	H26.7	H26.8	H26.9	H26.10	H26.11	H26.12	合計
212	222	202	245	224	212	220	179	183	216	176	216	2,507

(3) 印刷/複写/閲覧/付記の割合

	印刷	複写	閲覧	付記
登記事項証明書	97%	3%		
要約書(閲覧)	97%		3%	
印鑑証明	100%			
地図等の写しの交付	100%	0%		
地図等の閲覧	50%		50%	
その他	0%	0%	0%	0%

(4) 乙号事件数の曜日別動向

月	火	水	木	金
20%	23%	16%	23%	18%

(5) 登記情報及び地図情報の電子データによる提供数

	平成24年		平成25年		平成26年	
	登記	地図	登記	地図	登記	地図
件数	8	7	7	6	4	3
筆個数	138,147	120,400			8,669	

(6) 請求書枚数の時間別動向

8:30~9:00	9:00~9:30	9:30~10:00	10:00~10:30	10:30~11:00	11:00~11:30
2%	5%	4%	5%	7%	8%
11:30~12:00	12:00~12:30	12:30~13:00	13:00~13:30	13:30~14:00	14:00~14:30
7%	5%	4%	7%	5%	8%
14:30~15:00	15:00~15:30	15:30~16:00	16:00~16:30	16:30~17:00	17:00~17:15
5%	8%	8%	6%	5%	1%

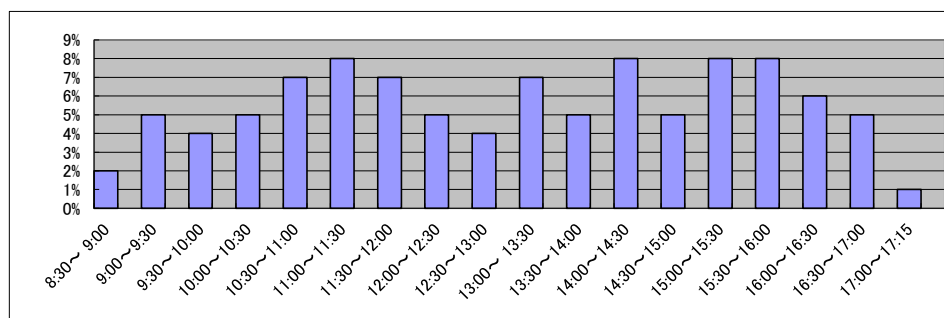

局名	奈良地方務局	
庁名	葛城支局	
登記所外証明書 発行請求機 設置場所	なし	
備考		

国が実施した年度
包括的民間委託を実施した年度

1 従来の実施に要した経費

(単位:千円)

			平成22年度	平成23年度	平成24年度	平成25年度	平成26年度
人件費	常勤職員		8,174	0	0	0	0
	非常勤職員 (うち登記所外)		2,177 (0)	0 (0)	0 (0)	0 (0)	0 (0)
物件費			0	0	0	0	0
委託費等	委託費		3,775	11,003	11,003	14,172	14,583
	成功報酬等		0	0	0	0	0
	旅費その他		0	0	0	0	0
計(a)			14,126	11,003	11,003	14,172	14,583
参考 値(b)	退職給付費用		847	0	0	0	0
	減価償却費		0	0	0	0	0
間接部門費			685	0	0	0	0
(a)+(b)			15,658	11,003	11,003	14,172	14,583

2 従来の実施に要した人員

(単位:人)

	平成22年度	平成23年度	平成24年度	平成25年度	平成26年度
常勤職員	1.0	0.0	0.0	0.0	0.0
非常勤職員 (うち登記所外)	1.3 (0.0)	0.0 (0.0)	0.0 (0.0)	0.0 (0.0)	0.0 (0.0)
業務委託職員(民間)	2.0	6.4	6.6	6.9	6.6

3 従来の実施方法等(従来業務実施における取扱数量)

(1) 乙号事件数 次葉のとおり

(2) 郵送請求取受数

H26.1	H26.2	H26.3	H26.4	H26.5	H26.6	H26.7	H26.8	H26.9	H26.10	H26.11	H26.12	合計
52	62	74	79	55	52	44	44	53	55	47	39	656

(3) 印刷/複写/閲覧/付記の割合

	印刷	複写	閲覧	付記
登記事項証明書	85%	15%		
要約書(閲覧)	100%			
印鑑証明	100%			
地図等の写しの交付	87%	13%		
地図等の閲覧	100%		0%	
その他	0%	0%	0%	0%

(4) 乙号事件数の曜日別動向

月	火	水	木	金
23%	20%	18%	21%	18%

(5) 登記情報及び地図情報の電子データによる提供数

	平成24年		平成25年		平成26年	
	登記	地図	登記	地図	登記	地図
件数	2	0	1	0	1	1
筆個数	154.653		76.768		2.326	

(6) 請求書枚数の時間別動向

8:30~9:00	9:00~9:30	9:30~10:00	10:00~10:30	10:30~11:00	11:00~11:30
	4%	4%	3%	6%	5%
11:30~12:00		4%	3%	4%	12%
14:30~15:00	5%		3%	4%	11%
	9%	7%	5%	7%	4%
					0%

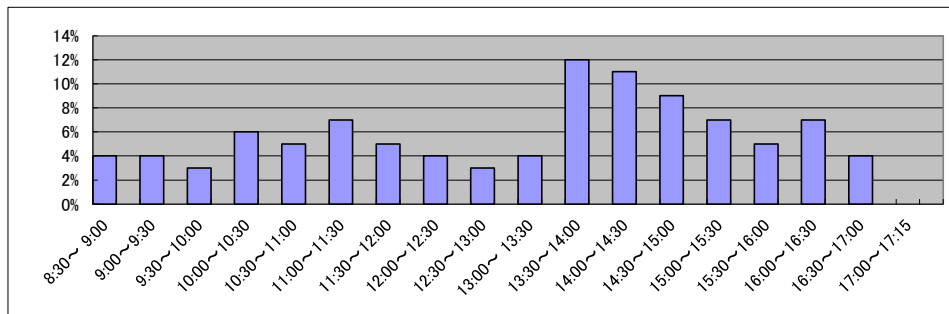

庁名	奈良地方務局葛城支局
----	------------

平成22年	H22.1	H22.2	H22.3	H22.4	H22.5	H22.6	H22.7	H22.8	H22.9	H22.10	H22.11	H22.12	合計
登記事項証明書	10,713	11,505	11,372	12,271	9,515	17,284	9,943	9,542	10,807	11,194	9,924	10,025	134,095
うちオンライン	1,655	1,784	1,925	1,790	1,378	1,722	1,422	1,602	1,747	2,036	1,712	1,867	20,640
要約書(閲覧)	15,471	18,338	2,795	26,275	9,317	6,995	6,994	6,087	3,700	3,022	3,318	2,832	105,144
印鑑証明	1,382	1,463	1,548	1,044	1,045	1,222	1,030	965	995	1,220	1,063	972	13,949
うちオンライン	0	0	0	0	0	0	240	0	0	0	0	0	240
地図等の写しの交付	3,382	3,609	3,318	4,082	3,307	3,773	3,300	2,676	3,506	3,086	6,409	2,690	43,138
うちオンライン	7	6	3	7	11	0	8	17	0	7	29	14	109
地図等の閲覧	654	846	536	707	0	1,280	379	426	453	470	441	276	6,468
その他	2	1	1	1	0	0	1	2	0	0	0	0	8
うちオンライン	0	0	0	0	0	0	0	0	0	0	0	0	0
合計	31,604	35,762	19,570	44,380	23,184	30,554	21,647	19,698	19,461	18,992	21,155	16,795	302,802

平成23年	H23.1	H23.2	H23.3	H23.4	H23.5	H23.6	H23.7	H23.8	H23.9	H23.10	H23.11	H23.12	合計
登記事項証明書	8,803	11,018	11,609	12,009	11,467	12,348	11,075	10,087	8,386	11,686	9,420	9,418	127,326
うちオンライン	1,859	1,629	2,291	2,098	1,900	1,935	1,906	1,808	1,907	2,110	1,743	1,706	22,892
要約書(閲覧)	9,879	4,400	3,869	2,027	3,357	3,983	2,800	3,333	4,852	2,444	2,535	2,279	45,758
印鑑証明	1,246	1,299	1,462	803	912	1,020	1,143	903	1,136	1,042	1,050	1,095	13,111
うちオンライン	0	0	0	0	0	0	0	0	0	0	0	0	3
地図等の写しの交付	2,399	4,244	3,430	5,527	3,024	4,672	3,814	3,144	2,850	3,151	3,289	3,274	42,818
うちオンライン	10	22	17	23	26	54	52	47	45	61	42	38	437
地図等の閲覧	337	387	511	742	602	475	991	900	1,242	3,790	584	262	10,823
その他	0	1	0	1	0	1	6	1	0	2	0	2	14
うちオンライン	0	0	0	0	0	0	0	0	0	0	0	0	0
合計	22,664	21,349	20,881	21,109	19,362	22,499	19,829	18,368	18,466	22,115	16,878	16,330	239,850

平成24年	H24.1	H24.2	H24.3	H24.4	H24.5	H24.6	H24.7	H24.8	H24.9	H24.10	H24.11	H24.12	合計
登記事項証明書	8,962	10,552	10,493	8,996	10,461	9,263	9,141	9,584	9,191	9,200	10,537	7,432	113,812
うちオンライン	2,238	1,915	2,226	2,167	2,317	2,232	1,934	2,160	2,000	2,309	2,288	1,929	25,715
要約書(閲覧)	1,328	1,630	1,603	1,846	1,693	2,740	2,104	1,849	1,398	7,141	2,441	1,242	27,015
印鑑証明	1,465	1,497	1,457	938	1,138	1,065	1,207	1,022	1,102	1,186	1,190	1,128	14,395
うちオンライン	0	10	3	3	0	0	3	3	3	3	3	3	34
地図等の写しの交付	4,103	3,790	3,057	2,703	3,094	2,844	2,728	3,655	2,531	2,774	3,519	2,431	37,229
うちオンライン	64	67	72	66	103	61	86	79	89	95	83	64	929
地図等の閲覧	569	915	570	905	951	999	430	853	320	1,634	1,100	93	9,339
その他	0	0	0	0	1	0	2	1	1	0	0	0	5
うちオンライン	0	0	0	0	0	0	0	0	0	0	0	0	0
合計	16,427	18,384	17,180	15,388	17,338	16,911	15,612	16,964	14,543	21,935	18,787	12,326	201,795

平成25年	H25.1	H25.2	H25.3	H25.4	H25.5	H25.6	H25.7	H25.8	H25.9	H25.10	H25.11	H25.12	合計
登記事項証明書	8,563	9,253	10,309	9,608	9,981	9,930	9,031	10,033	8,360	9,714	7,667	9,988	112,437
うちオンライン	1,925	1,824	2,389	2,425	2,184	1,755	1,906	1,854	1,858	1,979	1,707	1,905	23,711
要約書(閲覧)	1,288	1,533	2,146	1,242	1,357	1,324	3,790	1,278	1,218	3,029	1,311	1,243	20,759
印鑑証明	1,240	1,281	1,645	1,051	1,174	1,047	1,218	1,039	1,119	1,241	1,134	1,097	14,286
うちオンライン	5	5	5	0	0	7	5	5	7	0	3	6	48
地図等の写しの交付	2,202	2,999	2,923	2,438	3,459	2,747	2,677	2,976	3,509	2,860	2,352	3,413	34,555
うちオンライン	92	97	104	108	98	105	107	65	118	122	89	136	1,241
地図等の閲覧	544	200	487	499	582	170	131	84	130	36	103	51	3,017
その他	0	0	0	0	1	1	0	0	1	0	0	0	3
うちオンライン	0	0	0	0	0	0	0	0	0	0	0	0	0
合計	13,837	15,266	17,510	14,838	16,554	15,219	16,847	15,410	14,337	16,880	12,567	15,792	185,057

平成26年	H26.1	H26.2	H26.3	H26.4	H26.5	H26.6	H26.7	H26.8	H26.9	H26.10	H26.11	H26.12	合計
登記事項証明書	12,472	11,716	8,244	10,562	8,265	10,526	8,965	7,915	8,540	11,683	9,770	10,886	119,544
うちオンライン	1,811	2,089	1,887	2,092	1,641	1,648	1,827	1,665	1,546	2,118	1,375	1,706	21,405
要約書(閲覧)	1,937	1,136	1,642	2,230	1,897	987	2,011	1,938	1,245	5,800	2,126	1,732	24,681
印鑑証明	1,570	1,545	1,580	1,040	1,159	1,162	1,196	1,030	1,194	1,226	1,132	1,236	15,070
うちオンライン	4	0	1	0	0	0	0	2	0	2	0	0	9
地図等の写しの交付	2,497	2,926	2,666	3,168	3,206	3,367	3,561	3,055	2,844	8,156	2,946	2,634	41,026
うちオンライン	93	83	108	90	108	107	94	103	160	94	60	102	1,202
地図等の閲覧	80	82	43	97	58	58	78	48	58	62	87	24	775
その他	0	0	0	2	1	1	3	0	1	0	0	2	10
うちオンライン	0	0	0	0	0	0	0	0	0	0	0	0	0
合計	18,556	17,405	14,175	17,099	14,586	16,101	15,814	13,986	13,882	26,927	16,061	16,514	201,106

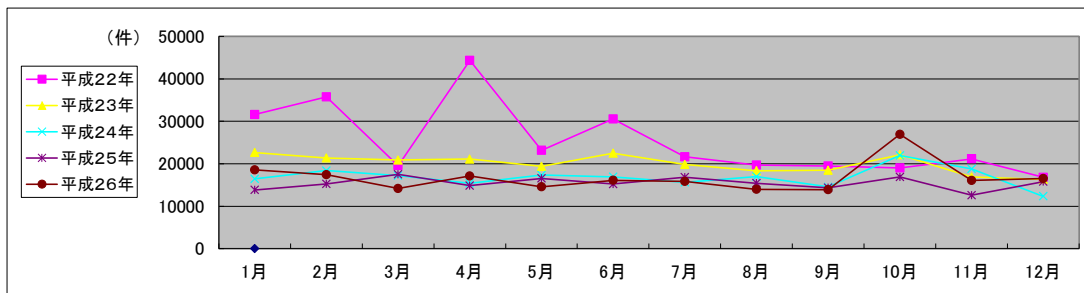

局名	奈良地方務局	
庁名	桜井支局	
登記所外証明書 発行請求機 設置場所	なし	
備考		

国が実施した年度
包括的民間委託を実施した年度

1 従来の実施に要した経費

(単位:千円)

			平成22年度	平成23年度	平成24年度	平成25年度	平成26年度
人件費	常勤職員		6,508	0	0	0	0
	非常勤職員 (うち登記所外)		0 (0)	0 (0)	0 (0)	0 (0)	0 (0)
物件費			0	0	0	0	0
委託費等	委託費		0	5,116	5,116	6,589	6,780
	成功報酬等		0	0	0	0	0
	旅費その他		0	0	0	0	0
計(a)			6,508	5,116	5,116	6,589	6,780
参考 値(b)	退職給付費用		847	0	0	0	0
	減価償却費		0	0	0	0	0
間接部門費			685	0	0	0	0
(a)+(b)			8,040	5,116	5,116	6,589	6,780

2 従来の実施に要した人員

(単位:人)

	平成22年度	平成23年度	平成24年度	平成25年度	平成26年度
常勤職員	1.0	0.0	0.0	0.0	0.0
非常勤職員 (うち登記所外)	0.0 (0.0)	0.0 (0.0)	0.0 (0.0)	0.0 (0.0)	0.0 (0.0)
業務委託職員(民間)	0.0	3.5	3.1	4.6	4.1

3 従来の実施方法等(従来業務実施における取扱数量)

(1) 乙号事件数 次葉のとおり

(2) 郵送請求取受数

H26.1	H26.2	H26.3	H26.4	H26.5	H26.6	H26.7	H26.8	H26.9	H26.10	H26.11	H26.12	合計
29	37	32	41	50	44	30	42	17	36	31	33	422

(3) 印刷/複写/閲覧/付記の割合

	印刷	複写	閲覧	付記
登記事項証明書	100%	0%		
要約書(閲覧)	100%		0%	
印鑑証明	100%			
地図等の写しの交付	94%	6%		
地図等の閲覧	0%		0%	
その他	0%	0%	0%	0%

(4) 乙号事件数の曜日別動向

月	火	水	木	金
18%	15%	21%	23%	23%

(5) 登記情報及び地図情報の電子データによる提供数

	平成24年		平成25年		平成26年	
	登記	地図	登記	地図	登記	地図
件数	5		3	3	34	2
筆個数	15,245	5	9,364		73,211	

(6) 請求書枚数の時間別動向

8:30~9:00	9:00~9:30	9:30~10:00	10:00~10:30	10:30~11:00	11:00~11:30
	3%	8%	11%	11%	4%
11:30~12:00					3%
13%	12:00~12:30	5%	3%	4%	3%
14:30~15:00	15:00~15:30	15:30~16:00	16:00~16:30	16:30~17:00	17:00~17:15
8%	6%	7%	5%	2%	1%

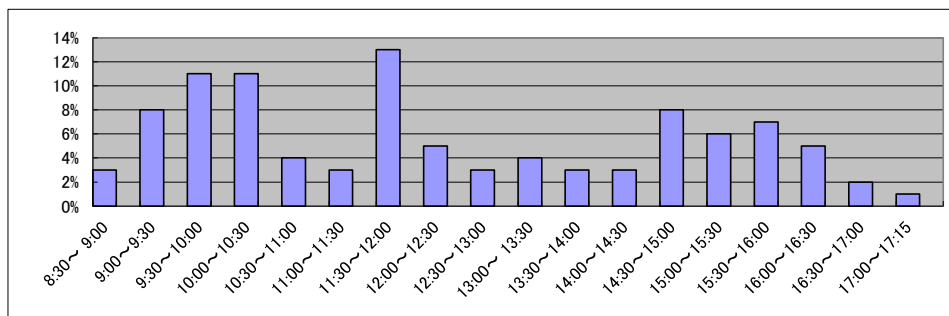

庁名	奈良地方務局桜井支局
----	------------

平成22年	H22.1	H22.2	H22.3	H22.4	H22.5	H22.6	H22.7	H22.8	H22.9	H22.10	H22.11	H22.12	合計
登記事項証明書	4,128	4,071	4,187	3,845	3,470	3,774	3,829	4,214	3,173	4,148	3,319	3,617	45,775
うちオンライン	312	436	572	434	314	518	496	328	397	480	436	493	5,216
要約書(閲覧)	1,646	7,696	6,821	2,483	1,769	1,352	812	1,235	2,441	908	4,253	1,494	32,910
印鑑証明	528	530	465	432	360	454	473	389	452	413	482	374	5,352
うちオンライン	0	0	0	0	0	0	0	0	0	0	0	0	0
地図等の写しの交付	616	797	829	777	825	928	824	776	985	1,218	917	909	10,401
うちオンライン	0	0	0	0	0	0	0	0	0	0	1	1	2
地図等の閲覧	303	384	401	449	339	430	318	495	498	369	321	172	4,479
その他	1	0	0	0	2	0	0	1	0	0	0	0	4
うちオンライン	0	0	0	0	0	0	0	0	0	0	0	0	0
合計	7,222	13,478	12,703	7,986	6,765	6,938	6,256	7,110	7,549	7,056	9,292	6,566	98,921

平成23年	H23.1	H23.2	H23.3	H23.4	H23.5	H23.6	H23.7	H23.8	H23.9	H23.10	H23.11	H23.12	合計
登記事項証明書	4,095	3,151	4,903	4,191	3,944	3,885	3,527	4,225	4,230	4,282	5,040	3,911	49,384
うちオンライン	362	92	506	462	398	674	452	598	663	524	485	584	5,800
要約書(閲覧)	1,956	1,765	3,061	1,634	729	1,984	1,822	1,402	2,183	1,624	1,576	1,211	20,947
印鑑証明	400	489	579	363	366	441	460	382	428	408	432	450	5,198
うちオンライン	0	0	0	0	0	0	0	0	0	0	0	0	0
地図等の写しの交付	849	887	957	1,011	963	1,023	1,166	1,213	1,095	1,093	1,304	886	12,447
うちオンライン	1	0	3	4	13	16	7	5	13	1	4	6	73
地図等の閲覧	672	151	153	63	28	30	21	21	45	31	11	23	1,249
その他	0	0	2	0	0	1	2	0	0	0	1	0	6
うちオンライン	0	0	0	0	0	0	0	0	0	0	0	0	0
合計	7,972	6,443	9,655	7,262	6,030	7,364	6,998	7,243	7,981	7,438	8,364	6,481	89,231

平成24年	H24.1	H24.2	H24.3	H24.4	H24.5	H24.6	H24.7	H24.8	H24.9	H24.10	H24.11	H24.12	合計
登記事項証明書	3,923	5,512	4,298	3,441	3,810	4,301	4,995	4,538	4,043	4,492	4,011	3,461	50,825
うちオンライン	441	368	811	522	534	477	479	430	465	583	515	514	6,139
要約書(閲覧)	1,503	1,821	1,385	1,513	1,813	1,008	3,418	1,463	1,228	987	1,322	822	18,283
印鑑証明	561	599	511	434	414	474	504	416	482	439	421	418	5,673
うちオンライン	0	0	0	0	0	0	0	0	0	0	0	0	0
地図等の写しの交付	892	1,033	855	879	851	1,125	1,031	1,053	943	1,013	880	823	11,378
うちオンライン	5	14	7	21	16	22	15	13	7	26	13	6	165
地図等の閲覧	5	5	16	28	66	53	33	31	64	33	94	15	443
その他	0	0	0	0	0	1	0	4	0	0	0	0	5
うちオンライン	0	0	0	0	0	0	0	0	0	0	0	0	0
合計	6,884	8,970	7,065	6,295	6,954	6,962	9,981	7,505	6,760	6,964	6,728	5,539	86,607

平成25年	H25.1	H25.2	H25.3	H25.4	H25.5	H25.6	H25.7	H25.8	H25.9	H25.10	H25.11	H25.12	合計
登記事項証明書	3,530	3,481	6,081	4,003	3,946	4,545	10,918	4,739	4,557	5,598	4,652	3,918	59,968
うちオンライン	372	330	547	388	311	374	604	450	395	396	398	591	5,156
要約書(閲覧)	1,247	944	679	2,357	818	1,292	1,939	1,569	2,498	4,155	1,282	2,218	20,998
印鑑証明	429	507	587	426	421	398	404	382	383	492	449	446	5,324
うちオンライン	0	0	0	0	0	0	0	0	0	0	0	0	0
地図等の写しの交付	820	856	715	789	893	1,118	2,074	1,254	1,231	773	869	979	12,371
うちオンライン	18	6	8	17	19	12	23	18	39	15	24	35	234
地図等の閲覧	107	161	30	33	39	40	67	11	14	18	11	13	544
その他	1	1	0	0	0	2	1	0	1	0	0	0	6
うちオンライン	0	0	0	0	0	0	0	0	0	0	0	0	0
合計	6,134	5,950	8,092	7,608	6,117	7,395	15,403	7,955	8,684	11,036	7,263	7,574	99,211

平成26年	H26.1	H26.2	H26.3	H26.4	H26.5	H26.6	H26.7	H26.8	H26.9	H26.10	H26.11	H26.12	合計
登記事項証明書	3,474	4,803	4,343	4,089	5,079	4,545	6,773	4,948	4,931	5,933	4,234	4,603	57,755
うちオンライン	496	427	631	487	513	571	501	491	525	466	432	659	6,199
要約書(閲覧)	1,676	1,243	1,033	1,363	1,411	1,695	1,127	1,430	1,892	1,068	2,610	1,063	17,611
印鑑証明	505	569	508	380	386	397	436	338	446	478	410	411	5,264
うちオンライン	0	0	0	1	0	0	0	0	0	0	0	0	1
地図等の写しの交付	744	1,157	944	876	1,254	1,125	1,240	1,138	1,114	930	1,224	1,058	12,804
うちオンライン	14	50	39	33	39	54	23	52	24	38	16	26	408
地図等の閲覧	20	7	6	4	6	3	3	1	3	1	1	10	65
その他	0	0	1	0	0	0	0	0	0	2	0	2	5
うちオンライン	0	0	0	0	0	0	0	0	0	0	0	0	0
合計	6,419	7,779	6,835	6,712	8,136	7,765	9,579	7,855	8,386	8,412	8,479	7,147	93,504

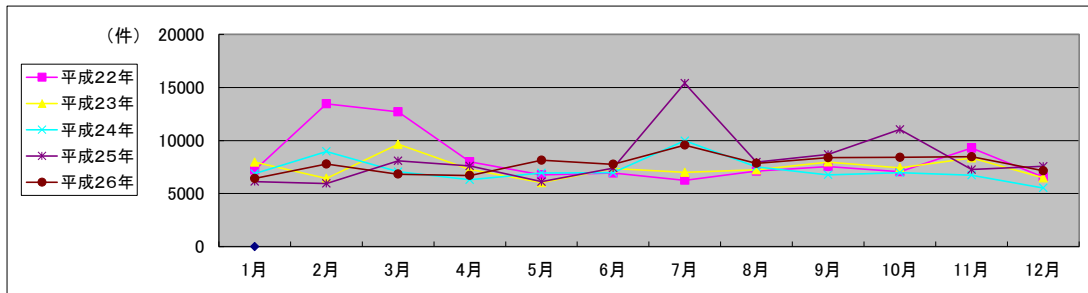

局名	奈良地方務局	
庁名	五條支局	
登記所外証明書 発行請求機 設置場所	なし	
備考		

国が実施した年度
包括的民間委託を実施した年度

1 従来の実施に要した経費

(単位:千円)

			平成22年度	平成23年度	平成24年度	平成25年度	平成26年度
計(a)	人件費	常勤職員	0	0	0	0	0
		非常勤職員 (うち登記所外)	0	0	0	0	0
	物件費	0	0	0	0	0	
	委託費等	委託費	6,252	7,898	8,277	9,633	9,912
		成功報酬等 旅費その他	0	0	0	0	0
計(a)			6,252	7,898	8,277	9,633	9,912
参考 値(b)	退職給付費用	0	0	0	0	0	
	減価償却費	0	0	0	0	0	
計(a)+(b)			6,252	7,898	8,277	9,633	9,912

※ 委託業務の停止期間中(平成24年7月2日～同年8月3日)は、国が委託業務を実施。

2 従来の実施に要した人員

(単位:人)

	平成22年度	平成23年度	平成24年度	平成25年度	平成26年度
常勤職員	0.0	0.0	0.0	0.0	0.0
非常勤職員 (うち登記所外)	0.0	0.0	0.0	0.0	0.0
業務委託職員(民間)	2.8	2.3	2.3	2.6	2.6

3 従来の実施方法等(従来業務実施における取扱数量)

(1) 乙号事件数 次葉のとおり

(2) 郵送請求收受数

H26.1	H26.2	H26.3	H26.4	H26.5	H26.6	H26.7	H26.8	H26.9	H26.10	H26.11	H26.12	合計
31	39	36	42	42	37	25	41	24	34	40	30	421

(3) 印刷/複写/閲覧/付記の割合

	印刷	複写	閲覧	付記
登記事項証明書	79%	21%		
要約書(閲覧)	98%		2%	
印鑑証明	100%			
地図等の写しの交付	100%	0%		
地図等の閲覧	100%		0%	
その他	0%	0%	0%	0%

(4) 乙号事件数の曜日別動向

月	火	水	木	金
19%	25%	23%	17%	16%

(5) 登記情報及び地図情報の電子データによる提供数

	平成24年		平成25年		平成26年	
	登記	地図	登記	地図	登記	地図
件数	7	4	4	8	3	2
筆個数	28,505		10,657		10,483	

(6) 請求書枚数の時間別動向

8:30~9:00	9:00~9:30	9:30~10:00	10:00~10:30	10:30~11:00	11:00~11:30
1.5%	7%	4%	9%	9%	6%
11:30~12:00	12:00~12:30	12:30~13:00	13:00~13:30	13:30~14:00	14:00~14:30
3%	1.5%	1.5%	10%	3%	11%
14:30~15:00	15:00~15:30	15:30~16:00	16:00~16:30	16:30~17:00	17:00~17:15
10%	7%	4%	7%	4%	1.5%

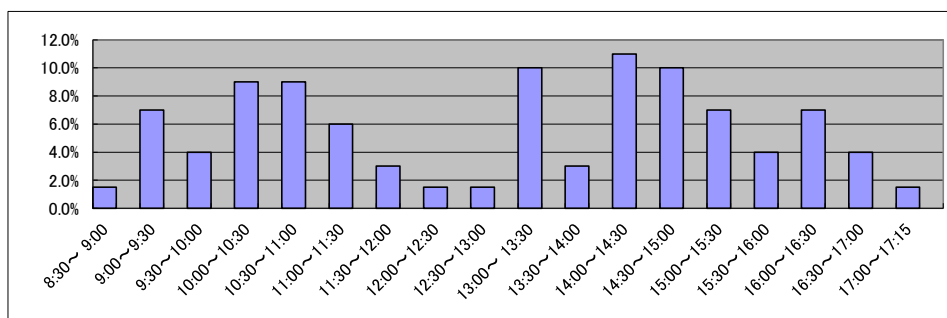

局名	奈良地方務局	
庁名	橿原出張所	
登記所外証明書 発行請求機 設置場所	なし	
備考		

国が実施した年度
包括的民間委託を実施した年度

1 従来の実施に要した経費

(単位:千円)

			平成22年度	平成23年度	平成24年度	平成25年度	平成26年度
人件費	常勤職員		11,437	0	0	0	0
	非常勤職員 (うち登記所外)		907 (0)	0 (0)	0 (0)	0 (0)	0 (0)
物件費			0	0	0	0	0
委託費等	委託費		3,281	7,295	7,295	9,397	9,669
	成功報酬等		0	0	0	0	0
	旅費その他		0	0	0	0	0
計(a)			15,625	7,295	7,295	9,397	9,669
参考 値(b)	退職給付費用		1,695	0	0	0	0
	減価償却費		0	0	0	0	0
間接部門費			1,370	0	0	0	0
(a)+(b)			18,690	7,295	7,295	9,397	9,669

2 従来の実施に要した人員

(単位:人)

	平成22年度	平成23年度	平成24年度	平成25年度	平成26年度
常勤職員	2.0	0.0	0.0	0.0	0.0
非常勤職員 (うち登記所外)	0.6 (0.0)	0.0 (0.0)	0.0 (0.0)	0.0 (0.0)	0.0 (0.0)
業務委託職員(民間)	2.0	5.2	5.5	5.4	5.0

3 従来の実施方法等(従来業務実施における取扱数量)

(1) 乙号事件数 次葉のとおり

(2) 郵送請求收受数

H26.1	H26.2	H26.3	H26.4	H26.5	H26.6	H26.7	H26.8	H26.9	H26.10	H26.11	H26.12	合計
45	50	37	49	68	45	50	47	33	39	38	25	526

(3) 印刷/複写/閲覧/付記の割合

	印刷	複写	閲覧	付記
登記事項証明書	97%	3%		
要約書(閲覧)	100%		0%	
印鑑証明	100%			
地図等の写しの交付	98%	2%		
地図等の閲覧	0%		0%	
その他	0%	0%	0%	0%

(4) 乙号事件数の曜日別動向

月	火	水	木	金
21%	20%	16%	23%	20%

(5) 登記情報及び地図情報の電子データによる提供数

	平成24年		平成25年		平成26年	
	登記	地図	登記	地図	登記	地図
件数	0	0	1	0	3	0
筆個数	0	0	12,229	0	66,439	0

(6) 請求書枚数の時間別動向

8:30~9:00	9:00~9:30	9:30~10:00	10:00~10:30	10:30~11:00	11:00~11:30
	5%	2%	2%	5%	16%
11:30~12:00	12:00~12:30	12:30~13:00	13:00~13:30	13:30~14:00	14:00~14:30
	5%	4%	1%	15%	7%
14:30~15:00	15:00~15:30	15:30~16:00	16:00~16:30	16:30~17:00	17:00~17:15
	7%	3%	3%	8%	5%

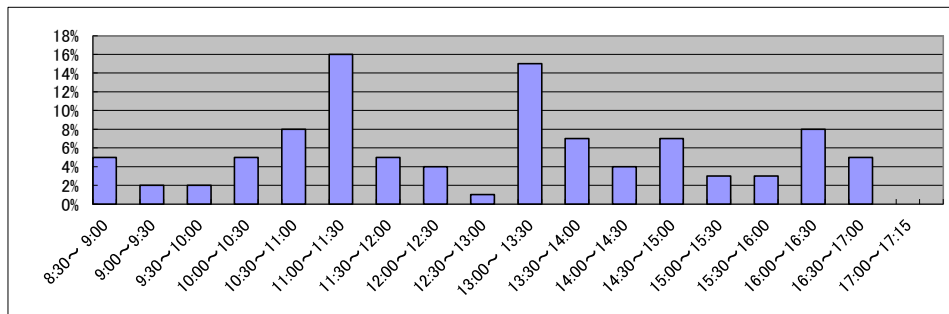

庁名	奈良地方務局橿原出張所
----	-------------

平成22年	H22.1	H22.2	H22.3	H22.4	H22.5	H22.6	H22.7	H22.8	H22.9	H22.10	H22.11	H22.12	合計
登記事項証明書	6,602	6,988	7,153	6,200	4,971	5,651	5,754	7,398	7,128	5,990	5,933	5,632	75,400
うちオンライン	726	735	901	1,128	586	778	810	640	822	735	649	959	9,469
要約書(閲覧)	2,839	2,518	33,040	2,798	921	4,272	3,096	4,952	2,070	2,037	2,192	13,650	74,385
印鑑証明	936	947	997	759	728	784	715	778	740	768	770	759	9,681
うちオンライン	0	0	0	0	1	0	0	0	0	0	0	0	1
地図等の写しの交付	1,417	1,530	1,870	1,471	1,403	1,736	1,508	2,059	2,280	1,463	1,643	1,492	19,872
うちオンライン	0	6	4	13	0	10	5	3	3	10	6	18	78
地図等の閲覧	434	424	499	415	491	819	372	1,226	543	348	427	0	5,998
その他	0	0	0	0	0	0	0	1	0	0	1	1	3
うちオンライン	0	0	0	0	0	0	0	0	0	0	0	0	0
合計	12,228	12,407	43,559	11,643	8,514	13,262	11,445	16,414	12,761	10,606	10,966	21,534	185,339

平成23年	H23.1	H23.2	H23.3	H23.4	H23.5	H23.6	H23.7	H23.8	H23.9	H23.10	H23.11	H23.12	合計
登記事項証明書	6,581	7,151	6,314	8,021	5,521	6,643	4,862	6,817	6,644	7,218	6,894	7,431	80,097
うちオンライン	846	547	1,203	1,251	877	1,010	915	813	896	880	981	894	11,113
要約書(閲覧)	2,763	3,652	2,701	2,695	3,055	2,240	31,206	2,765	3,485	3,004	1,477	1,453	60,496
印鑑証明	838	881	974	629	655	815	740	733	739	721	835	671	9,231
うちオンライン	0	1	4	0	0	0	0	0	0	0	0	0	5
地図等の写しの交付	1,798	1,981	1,843	2,100	1,673	2,265	2,053	2,134	2,869	2,857	2,799	2,510	26,882
うちオンライン	8	0	0	4	14	10	5	12	11	4	11	13	92
地図等の閲覧	323	263	400	48	55	132	29,526	193	170	70	45	205	31,430
その他	0	0	0	0	0	1	0	0	0	0	0	0	1
うちオンライン	0	0	0	0	0	0	0	0	0	0	0	0	0
合計	12,303	13,928	12,232	13,493	10,959	12,096	68,387	12,642	13,907	13,870	12,050	12,270	208,137

平成24年	H24.1	H24.2	H24.3	H24.4	H24.5	H24.6	H24.7	H24.8	H24.9	H24.10	H24.11	H24.12	合計
登記事項証明書	7,254	7,891	7,554	5,637	9,223	7,588	6,112	7,093	5,902	6,893	7,306	6,427	84,880
うちオンライン	987	866	954	941	943	1,003	930	1,088	965	1,295	922	1,118	12,012
要約書(閲覧)	1,928	1,226	1,306	625	5,103	2,628	1,944	3,374	2,227	3,283	1,395	722	25,761
印鑑証明	937	1,105	1,065	606	750	766	734	741	738	749	775	833	9,799
うちオンライン	0	0	0	0	0	0	1	0	0	0	0	0	1
地図等の写しの交付	1,779	3,272	2,254	1,435	2,282	1,851	1,557	1,811	1,399	1,597	1,955	1,253	22,445
うちオンライン	19	35	28	29	27	34	38	39	24	44	53	23	393
地図等の閲覧	43	59	67	92	228	104	182	249	372	259	55	137	1,847
その他	0	0	0	0	0	0	0	0	0	4	0	0	4
うちオンライン	0	0	0	0	0	0	0	0	0	0	0	0	0
合計	11,941	13,553	12,246	8,395	17,586	12,937	10,529	13,268	10,638	12,785	11,486	9,372	144,736

平成25年	H25.1	H25.2	H25.3	H25.4	H25.5	H25.6	H25.7	H25.8	H25.9	H25.10	H25.11	H25.12	合計
登記事項証明書	7,039	7,699	6,795	6,452	6,847	5,937	8,404	7,839	6,454	8,549	8,883	6,766	87,664
うちオンライン	905	1,008	1,001	1,373	1,320	870	1,339	1,183	1,270	1,540	1,251	1,192	14,252
要約書(閲覧)	1,551	4,577	978	1,394	1,053	1,496	1,518	1,156	2,292	1,815	2,294	1,029	21,153
印鑑証明	709	928	1,032	768	740	752	864	706	818	812	905	765	9,799
うちオンライン	0	0	0	0	0	0	0	0	0	0	0	0	0
地図等の写しの交付	1,397	1,663	1,643	1,625	1,732	1,467	1,827	2,373	1,771	1,710	2,769	1,274	21,251
うちオンライン	27	30	34	32	60	36	74	45	64	45	60	72	579
地図等の閲覧	85	153	69	17	43	39	127	47	89	57	120	76	922
その他	6	2	2	1	0	0	0	0	0	1	0	0	12
うちオンライン	0	0	0	0	0	0	0	0	0	0	0	0	0
合計	10,787	15,022	10,519	10,257	10,415	9,691	12,740	12,121	11,424	12,944	14,971	9,910	140,801

平成26年	H26.1	H26.2	H26.3	H26.4	H26.5	H26.6	H26.7	H26.8	H26.9	H26.10	H26.11	H26.12	合計
登記事項証明書	8,523	6,939	6,954	7,209	8,790	6,976	7,159	6,755	6,317	6,381	6,301	5,946	84,250
うちオンライン	1,203	976	1,301	1,674	973	1,262	1,156	1,039	1,180	1,302	977	1,420	14,463
要約書(閲覧)	2,466	2,903	1,168	1,273	966	2,940	1,050	1,360	1,554	1,316	2,232	855	20,083
印鑑証明	936	889	1,024	661	702	792	792	641	823	756	691	864	9,571
うちオンライン	0	0	0	0	0	0	0	0	0	0	0	0	0
地図等の写しの交付	1,671	1,378	1,456	1,532	1,646	1,735	1,650	1,554	1,698	1,560	1,578	1,129	18,587
うちオンライン	64	69	89	74	50	63	50	63	81	71	58	60	792
地図等の閲覧	58	65	87	37	154	29	75	114	59	53	65	43	839
その他	0	0	6	2	0	0	0	0	0	0	0	1	9
うちオンライン	0	0	0	0	0	0	0	0	0	0	0	0	0
合計	13,654	12,174	10,695	10,714	12,258	12,472	10,726	10,424	10,451	10,066	10,867	8,838	133,339

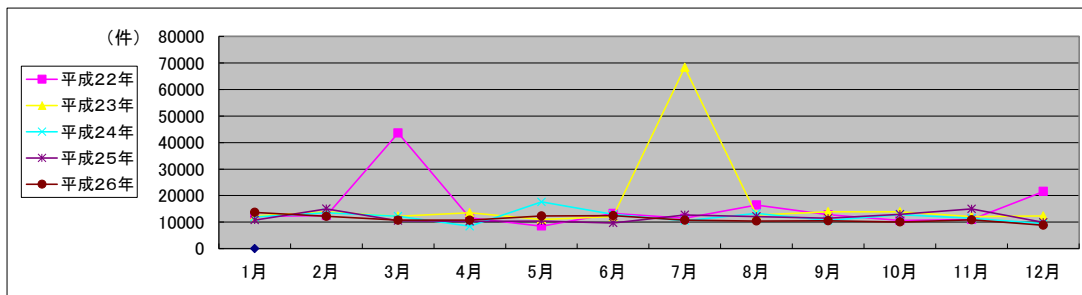

局名	大津地方財務局	登記所外証明書 発行請求機設置庁	本局	

国が実施した年度
包括的民間委託を実施した年度

1 従来の実施に要した経費(単位:千円)

平成19年度民間委託実施庁: なし

			平成22年度	平成23年度	平成24年度	平成25年度	平成26年度
人件費	常勤職員						
	非常勤職員 (うち登記所外)						
	委託費等	委託費					
計			0	0	0	0	0

平成20年度民間委託実施庁: なし

			平成22年度	平成23年度	平成24年度	平成25年度	平成26年度
人件費	常勤職員						
	非常勤職員 (うち登記所外)						
	委託費等	委託費					
計			0	0	0	0	0

平成21年度民間委託実施庁: 本局・彦根・東近江

			平成22年度	平成23年度	平成24年度	平成25年度	平成26年度
人件費	常勤職員		0	0	0	0	0
	非常勤職員 (うち登記所外)		0	0	0	0	0
	委託費等	委託費	(0)	(0)	(0)	(0)	(0)
計			48,484	44,360	44,360	45,687	47,129

平成22年度民間委託実施庁: なし

			平成22年度	平成23年度	平成24年度	平成25年度	平成26年度
人件費	常勤職員						
	非常勤職員 (うち登記所外)						
	委託費等	委託費					
計			0	0	0	0	0

平成23年度民間委託実施庁(新規分): 甲賀・長浜・高島

			平成22年度	平成23年度	平成24年度	平成25年度	平成26年度
人件費	常勤職員		28,901	0	0	0	0
	非常勤職員 (うち登記所外)		1,626	0	0	0	0
	委託費等	委託費	(0)	(0)	(0)	(0)	(0)
計			30,527	28,720	28,720	29,579	30,514

2 従来の実施に要した人員(単位:人)

平成19年度民間委託実施庁: なし

		平成22年度	平成23年度	平成24年度	平成25年度	平成26年度
常勤職員						
非常勤職員 (うち登記所外)						
業務委託職員(民間)						

平成20年度民間委託実施庁: なし

		平成22年度	平成23年度	平成24年度	平成25年度	平成26年度
常勤職員						
非常勤職員 (うち登記所外)						
業務委託職員(民間)						

平成21年度民間委託実施庁: 本局・彦根・東近江

		平成22年度	平成23年度	平成24年度	平成25年度	平成26年度
常勤職員		0.0	0.0	0.0	0.0	0.0
非常勤職員 (うち登記所外)		0.0	0.0	0.0	0.0	0.0
業務委託職員(民間)		25.8	23.6	24.0	24.1	24.4

平成22年度民間委託実施庁: なし

		平成22年度	平成23年度	平成24年度	平成25年度	平成26年度
常勤職員						
非常勤職員 (うち登記所外)						
業務委託職員(民間)						

平成23年度民間委託実施庁(新規分): 甲賀・長浜・高島

		平成22年度	平成23年度	平成24年度	平成25年度	平成26年度
常勤職員		5.0	0.0	0.0	0.0	0.0
非常勤職員 (うち登記所外)		0.9	0.0	0.0	0.0	0.0
業務委託職員(民間)		(0.0)	(0.0)	(0.0)	(0.0)	(0.0)
		0.0	8.1	8.1	8.5	8.1

局名	大津地方務局
----	--------

平成22年	H22.1	H22.2	H22.3	H22.4	H22.5	H22.6	H22.7	H22.8	H22.9	H22.10	H22.11	H22.12	合計
登記事項証明書	50,587	50,859	57,898	51,832	49,297	57,096	49,754	48,946	50,628	49,923	54,009	53,718	624,347
うちオンライン	9,910	10,505	12,046	13,065	12,224	15,059	11,186	10,198	11,779	12,791	12,452	16,048	147,263
要約書(閲覧)	59,353	70,578	47,730	49,802	34,285	67,963	94,620	56,050	53,614	161,820	137,066	95,065	927,946
印鑑証明	8,949	8,309	11,345	8,370	7,566	8,808	8,800	7,657	8,677	7,939	8,196	8,015	102,631
うちオンライン	5	1	26	10	3	54	54	4	58	57	102	104	478
地図等の写しの交付	12,823	12,274	14,909	13,742	15,678	14,993	12,948	12,885	14,549	13,572	13,110	12,274	163,757
うちオンライン	10	13	83	29	26	14	25	40	49	110	40	41	480
地図等の閲覧	11,189	7,688	8,525	11,240	8,137	8,873	7,504	11,624	9,456	8,559	9,129	11,674	113,598
その他	32	12	149	19	15	25	17	16	22	19	25	17	368
うちオンライン	0	0	0	0	0	0	0	0	0	0	0	2	2
合計	142,933	149,720	140,356	135,005	114,978	157,758	173,643	137,178	136,946	241,832	221,535	180,763	1,932,647

平成23年	H23.1	H23.2	H23.3	H23.4	H23.5	H23.6	H23.7	H23.8	H23.9	H23.10	H23.11	H23.12	合計
登記事項証明書	50,265	53,655	53,856	50,347	49,254	58,616	53,753	60,838	56,074	53,992	49,150	57,925	647,725
うちオンライン	13,401	11,681	13,911	13,452	13,981	15,313	12,694	16,679	17,785	14,807	12,313	17,959	173,976
要約書(閲覧)	45,290	113,526	207,856	36,344	62,489	43,475	82,964	57,851	45,311	50,708	40,080	60,278	846,172
印鑑証明	8,504	8,762	11,133	6,660	6,730	8,738	7,778	7,869	8,569	8,037	8,829	7,617	99,226
うちオンライン	14	101	51	50	58	52	103	53	100	207	118	150	1,057
地図等の写しの交付	12,454	13,253	14,144	11,588	12,870	14,093	12,434	12,159	12,887	12,402	12,598	10,749	151,631
うちオンライン	57	53	43	53	69	96	58	84	132	87	92	105	929
地図等の閲覧	7,777	9,003	6,898	7,457	6,415	8,206	8,118	8,513	10,718	9,656	11,781	10,746	105,288
その他	22	18	5	3	7	5	1	2	0	2	3	4	72
うちオンライン	0	0	0	0	0	0	0	0	0	0	0	0	0
合計	124,312	198,217	293,892	112,399	137,765	133,133	165,048	147,232	133,559	134,797	122,441	147,319	1,850,114

平成24年	H24.1	H24.2	H24.3	H24.4	H24.5	H24.6	H24.7	H24.8	H24.9	H24.10	H24.11	H24.12	合計
登記事項証明書	53,184	57,565	52,420	52,922	51,617	50,159	50,028	50,449	46,635	51,521	50,192	47,268	613,960
うちオンライン	8,129	14,033	12,437	17,020	12,931	10,949	13,139	13,265	10,789	12,888	13,399	13,482	152,461
要約書(閲覧)	127,197	53,037	60,508	61,108	84,296	162,703	46,988	72,855	54,117	58,802	75,582	51,608	908,801
印鑑証明	8,897	8,915	11,198	7,284	8,298	8,908	8,552	7,974	8,280	8,468	7,954	8,155	102,883
うちオンライン	123	173	363	93	168	119	276	173	151	255	157	178	2,229
地図等の写しの交付	11,274	11,643	11,245	9,668	11,976	9,906	9,747	9,913	9,810	10,901	9,590	7,636	123,309
うちオンライン	91	140	173	202	201	258	420	278	222	268	379	263	2,895
地図等の閲覧	9,954	21,788	7,054	10,079	8,276	8,841	8,158	8,299	8,088	8,408	9,457	6,485	114,887
その他	2	3	3	1	4	1	3	1	2	2	1	0	23
うちオンライン	0	1	0	0	0	0	0	0	0	0	0	0	1
合計	210,508	152,951	142,428	141,062	164,467	240,518	123,476	149,491	126,932	138,102	152,776	121,152	1,863,863

平成25年	H25.1	H25.2	H25.3	H25.4	H25.5	H25.6	H25.7	H25.8	H25.9	H25.10	H25.11	H25.12	合計
登記事項証明書	52,675	54,065	52,184	50,455	52,976	47,929	51,374	46,777	47,091	54,597	50,226	48,511	608,860
うちオンライン	10,694	13,553	14,638	13,302	14,167	11,674	13,945	11,626	11,866	13,567	11,813	13,338	154,183
要約書(閲覧)	109,961	141,845	41,676	65,783	55,572	73,328	108,839	64,808	36,372	73,950	49,969	27,877	849,980
印鑑証明	8,675	8,670	11,391	8,160	8,386	7,988	8,755	7,598	8,449	8,647	8,015	8,141	102,875
うちオンライン	120	212	334	70	228	228	259	112	222	148	170	175	2,278
地図等の写しの交付	9,014	8,714	8,283	9,976	9,510	8,846	8,412	9,278	8,800	9,354	8,117	7,635	105,939
うちオンライン	240	262	239	383	365	269	376	444	347	444	452	392	4,213
地図等の閲覧	9,838	8,373	7,666	6,677	7,328	6,133	8,185	8,036	5,683	8,608	7,947	8,008	92,482
その他	2	1	2	1	1	6	8	1	3	2	1	2	30
うちオンライン	0	0	0	0	0	0	0	0	0	0	0	0	0
合計	190,165	221,668	121,202	141,052	133,773	144,230	185,573	136,498	106,398	155,158	124,275	100,174	1,760,166

平成26年	H26.1	H26.2	H26.3	H26.4	H26.5	H26.6	H26.7	H26.8	H26.9	H26.10	H26.11	H26.12	合計
登記事項証明書	50,831	49,547	49,597	50,772	48,853	52,088	49,816	43,181	45,656	51,153	43,596	60,611	595,701
うちオンライン	12,435	11,842	13,206	13,489	12,874	12,845	12,955	10,152	12,071	12,497	10,423	12,174	146,963
要約書(閲覧)	64,842	41,340	25,965	62,739	49,800	55,863	47,643	32,017	40,113	316,921	72,295	47,132	856,670
印鑑証明	9,041	8,703	10,663	7,413	7,799	8,541	8,492	6,953	9,229	8,097	7,496	8,178	100,605
うちオンライン	252	199	285	135	92	236	82	120	216	137	166	178	2,098
地図等の写しの交付	7,880	7,591	7,954	8,501	8,172	8,718	7,396	8,551	7,884	9,535	6,698	7,345	96,225
うちオンライン	364	334	493	450	340	320	389	259	361	408	351	265	4,334
地図等の閲覧	8,305	5,891	6,280	6,560	10,484	9,923	6,671	6,893	7,958	6,872	6,640	8,956	91,433
その他	2	1	0	3	1	1	1	3	1	1	1	2	17
うちオンライン	0	0	0	0	0	0	0	0	0	0	0	0	0
合計	140,901	113,073	100,459	135,988	125,109	135,134	120,019	97,598	110,841	392,579	136,726	132,224	1,740,651

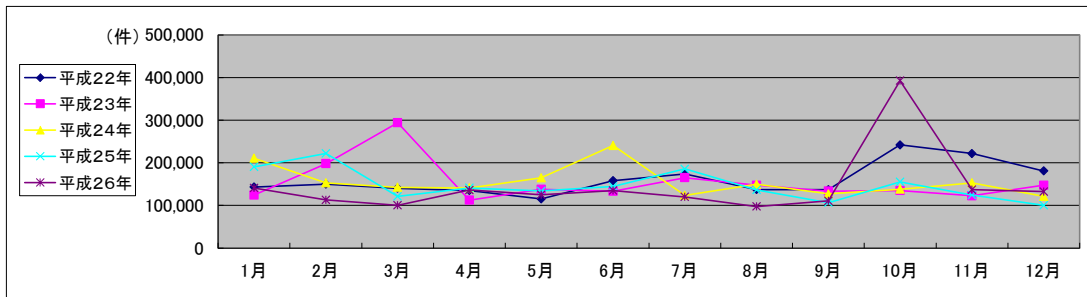

局名	大津地方事務局	
庁名	本局	
登記所外証明書 発行請求機 設置場所	草津市役所(別棟)	
	守山市役所	
備考		

国が実施した年度
包括的民間委託を実施した年度

1 従来の実施に要した経費

(単位:千円)

			平成22年度	平成23年度	平成24年度	平成25年度	平成26年度
人件費	常勤職員		0	0	0	0	0
	非常勤職員 (うち登記所外)		0 (0)	0 (0)	0 (0)	0 (0)	0 (0)
物件費			0	0	0	0	0
委託費等	委託費		27,369	25,359	25,359	26,117	26,942
	成功報酬等		0	0	0	0	0
	旅費その他		0	0	0	0	0
計(a)			27,369	25,359	25,359	26,117	26,942
参考 値(b)	退職給付費用		0	0	0	0	0
	減価償却費		0	0	0	0	0
間接部門費			0	0	0	0	0
(a)+(b)			27,369	25,359	25,359	26,117	26,942

2 従来の実施に要した人員

(単位:人)

	平成22年度	平成23年度	平成24年度	平成25年度	平成26年度
常勤職員	0.0	0.0	0.0	0.0	0.0
非常勤職員 (うち登記所外)	0.0 (0.0)	0.0 (0.0)	0.0 (0.0)	0.0 (0.0)	0.0 (0.0)
業務委託職員(民間)	16.9	15.7	15.7	15.5	15.9

3 従来の実施方法等(従来業務実施における取扱数量)

(1) 乙号事件数 次葉のとおり

(2) 郵送請求取受数

H26.1	H26.2	H26.3	H26.4	H26.5	H26.6	H26.7	H26.8	H26.9	H26.10	H26.11	H26.12	合計
92	137	147	155	179	157	137	130	156	137	137	136	1,700

(3) 印刷/複写/閲覧/付記の割合

	印刷	複写	閲覧	付記
登記事項証明書	99%	1%		
要約書(閲覧)	99%		1%	
印鑑証明	100%			
地図等の写しの交付	98%	2%		
地図等の閲覧	100%		0%	
その他	0%	0%	0%	0%

(4) 乙号事件数の曜日別動向

月	火	水	木	金
21%	20%	20%	21%	18%

(5) 登記情報及び地図情報の電子データによる提供数

	平成24年		平成25年		平成26年	
	登記	地図	登記	地図	登記	地図
件数	1	0	5	0	4	0
筆個数	1,700		156,200		475,512	

(6) 請求書枚数の時間別動向

8:30~9:00	9:00~9:30	9:30~10:00	10:00~10:30	10:30~11:00	11:00~11:30
4%	4%	7%	8%	7%	9%
11:30~12:00	12:00~12:30	12:30~13:00	13:00~13:30	13:30~14:00	14:00~14:30
10%	5%	2%	5%	6%	7%
14:30~15:00	15:00~15:30	15:30~16:00	16:00~16:30	16:30~17:00	17:00~17:15
5%	6%	5%	7%	3%	0%

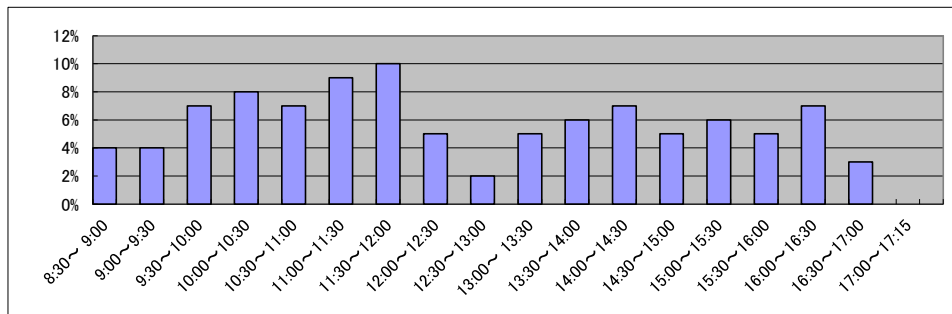

庁名	大津地方事務局
----	---------

平成22年	H22.1	H22.2	H22.3	H22.4	H22.5	H22.6	H22.7	H22.8	H22.9	H22.10	H22.11	H22.12	合計
登記事項証明書	28,353	29,026	34,454	30,009	28,016	32,479	27,931	28,226	27,920	27,700	28,645	29,325	352,084
うちオンライン	6,246	7,177	7,943	9,165	8,574	10,935	7,366	6,819	7,830	9,039	8,956	12,057	102,107
要約書(閲覧)	28,258	47,180	16,538	20,695	13,521	31,428	60,626	18,651	13,869	19,382	28,202	18,304	316,654
印鑑証明	4,367	4,241	5,951	4,445	4,112	4,627	4,580	4,167	4,564	4,142	4,273	4,145	53,614
うちオンライン	5	1	26	1	3	54	54	4	58	57	102	104	469
地図等の写しの交付	6,209	6,356	7,906	6,844	7,905	6,859	5,915	6,141	7,489	6,268	6,414	6,202	80,508
うちオンライン	8	9	75	17	17	10	21	31	40	22	27	27	304
地図等の閲覧	7,539	3,372	3,404	6,735	4,453	3,921	3,134	7,778	3,910	3,323	3,330	2,853	53,752
その他	16	1	132	2	1	3	2	0	4	4	1	1	167
うちオンライン	0	0	0	0	0	0	0	0	0	0	0	0	0
合計	74,742	90,176	68,385	68,730	58,008	79,317	102,188	64,963	57,756	60,819	70,865	60,830	856,779

平成23年	H23.1	H23.2	H23.3	H23.4	H23.5	H23.6	H23.7	H23.8	H23.9	H23.10	H23.11	H23.12	合計
登記事項証明書	29,819	29,983	31,031	28,755	28,540	33,088	32,539	37,975	35,587	29,478	26,787	30,466	374,048
うちオンライン	10,083	8,340	9,504	9,320	10,148	11,352	9,105	12,757	14,172	10,123	8,541	14,026	127,471
要約書(閲覧)	17,214	26,796	143,456	12,063	27,670	17,140	23,495	24,013	20,151	14,117	17,360	27,528	371,003
印鑑証明	4,556	4,680	5,860	3,468	3,367	4,452	3,948	4,083	4,521	4,049	4,028	3,847	50,859
うちオンライン	14	100	51	50	54	50	103	53	100	206	114	150	1,045
地図等の写しの交付	6,467	7,024	7,139	6,077	6,753	7,573	6,620	6,199	6,929	6,711	6,573	6,015	80,080
うちオンライン	37	34	20	31	45	38	34	34	77	43	27	59	479
地図等の閲覧	3,142	3,546	2,531	2,394	2,411	2,995	3,121	3,798	4,566	3,882	3,015	3,668	39,069
その他	2	6	0	0	3	0	0	0	0	2	2	4	19
うちオンライン	0	0	0	0	0	0	0	0	0	0	0	0	0
合計	61,200	72,035	190,017	52,757	68,744	65,248	69,723	76,068	71,754	58,239	57,765	71,528	915,078

平成24年	H24.1	H24.2	H24.3	H24.4	H24.5	H24.6	H24.7	H24.8	H24.9	H24.10	H24.11	H24.12	合計
登記事項証明書	29,105	31,027	28,265	30,898	29,444	26,548	28,129	27,660	25,673	28,856	28,922	27,170	341,697
うちオンライン	4,209	9,744	8,232	13,146	8,914	6,724	9,326	8,886	7,132	8,407	9,462	9,327	103,509
要約書(閲覧)	105,016	19,352	27,576	9,993	15,856	83,758	12,793	21,224	11,590	13,917	19,930	8,139	349,144
印鑑証明	4,357	4,601	5,664	3,795	4,405	4,709	4,336	4,114	4,273	4,359	4,173	4,349	53,135
うちオンライン	122	171	361	91	166	119	275	173	151	253	157	178	2,217
地図等の写しの交付	5,959	6,266	5,886	4,957	5,610	5,148	4,906	5,519	5,266	5,940	5,418	4,196	65,071
うちオンライン	43	106	100	147	126	149	338	195	136	164	236	153	1,893
地図等の閲覧	2,915	3,705	2,929	2,509	2,956	3,062	3,896	2,834	3,246	3,193	2,704	2,088	36,037
その他	0	0	3	0	4	1	1	0	0	2	0	0	11
うちオンライン	0	0	0	0	0	0	0	0	0	0	0	0	0
合計	147,352	64,951	70,323	52,152	58,275	123,226	54,061	61,351	50,048	56,267	61,147	45,942	845,095

平成25年	H25.1	H25.2	H25.3	H25.4	H25.5	H25.6	H25.7	H25.8	H25.9	H25.10	H25.11	H25.12	合計
登記事項証明書	26,741	28,525	29,583	28,110	30,540	27,128	27,768	26,250	26,378	29,736	26,218	26,371	333,348
うちオンライン	6,918	9,862	10,233	8,646	10,127	7,782	9,831	7,715	8,136	8,811	7,927	8,934	104,922
要約書(閲覧)	79,366	23,831	8,190	25,325	8,308	20,965	59,440	21,417	13,691	24,297	22,448	5,947	313,225
印鑑証明	4,406	4,344	5,903	4,137	4,415	4,029	4,547	3,917	4,394	4,579	4,174	4,253	53,098
うちオンライン	118	212	327	69	227	222	257	112	217	145	169	172	2,247
地図等の写しの交付	4,914	4,856	4,588	5,632	4,944	4,927	4,559	5,607	5,046	5,650	4,750	4,294	59,767
うちオンライン	174	180	153	231	221	122	226	250	234	266	323	252	2,632
地図等の閲覧	2,921	2,404	2,218	2,365	3,147	2,102	2,197	2,263	1,865	3,119	3,328	1,776	29,705
その他	0	1	1	0	0	1	4	0	2	2	1	1	13
うちオンライン	0	0	0	0	0	0	0	0	0	0	0	0	0
合計	118,348	63,961	50,483	65,569	51,354	59,152	98,515	59,454	51,376	67,383	60,919	42,642	789,156

平成26年	H26.1	H26.2	H26.3	H26.4	H26.5	H26.6	H26.7	H26.8	H26.9	H26.10	H26.11	H26.12	合計
登記事項証明書	27,263	25,860	27,468	25,995	25,707	28,476	26,185	24,107	25,466	27,952	23,425	31,502	319,406
うちオンライン	8,633	7,758	8,651	8,382	8,976	8,691	8,522	6,721	8,072	7,928	6,775	7,904	97,013
要約書(閲覧)	16,821	8,004	5,691	17,401	14,065	13,238	15,218	14,604	6,324	19,795	8,870	12,063	152,094
印鑑証明	4,677	4,373	5,429	3,868	4,163	4,407	4,327	3,572	4,740	4,292	3,955	4,192	51,995
うちオンライン	252	197	281	133	92	231	80	120	215	136	164	174	2,075
地図等の写しの交付	4,314	4,225	4,434	4,920	4,553	4,994	4,217	4,991	4,519	5,688	3,822	4,249	54,926
うちオンライン	235	218	295	307	177	194	206	155	243	212	198	152	2,592
地図等の閲覧	2,730	1,740	1,376	1,964	2,084	2,044	2,272	2,122	2,024	2,007	1,900	2,300	24,563
その他	1	1	0	2	1	0	0	3	0	0	1	0	9
うちオンライン	0	0	0	0	0	0	0	0	0	0	0	0	0
合計	55,806	44,203	44,398	54,150	50,573	53,159	52,219	49,399	43,073	59,734	41,973	54,306	602,993

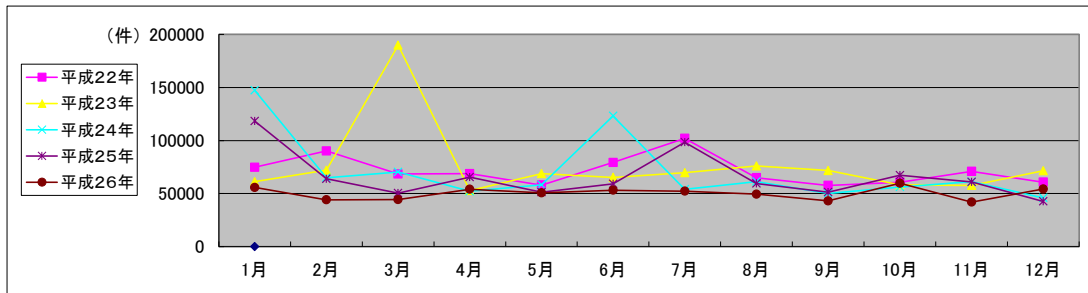

局名	大津地方務局
庁名	甲賀支局
登記所外証明書 発行請求機 設置場所	
備考	

国が実施した年度
包括的民間委託を実施した年度

1 従来の実施に要した経費

(単位:千円)

		平成22年度	平成23年度	平成24年度	平成25年度	平成26年度
人件費	常勤職員	12,653	0	0	0	0
	非常勤職員 (うち登記所外)	0 (0)	0 (0)	0 (0)	0 (0)	0 (0)
物件費		0	0	0	0	0
委託費等	委託費	0	6,870	6,870	7,075	7,298
	成功報酬等	0	0	0	0	0
	旅費その他	0	0	0	0	0
計(a)		12,653	6,870	6,870	7,075	7,298
参考 値(b)	退職給付費用	1,695	0	0	0	0
	減価償却費	0	0	0	0	0
間接部門費		1,181	0	0	0	0
(a)+(b)		15,529	6,870	6,870	7,075	7,298

2 従来の実施に要した人員

(単位:人)

	平成22年度	平成23年度	平成24年度	平成25年度	平成26年度
常勤職員	2.0	0.0	0.0	0.0	0.0
非常勤職員 (うち登記所外)	0.0 (0.0)	0.0 (0.0)	0.0 (0.0)	0.0 (0.0)	0.0 (0.0)
業務委託職員(民間)	0.0	2.9	2.9	3.3	3.2

3 従来の実施方法等(従来業務実施における取扱数量)

(1) 乙号事件数 次葉のとおり

(2) 郵送請求取受数

H26.1	H26.2	H26.3	H26.4	H26.5	H26.6	H26.7	H26.8	H26.9	H26.10	H26.11	H26.12	合計
17	21	13	26	13	14	24	12	13	11	16	13	193

(3) 印刷/複写/閲覧/付記の割合

	印刷	複写	閲覧	付記
登記事項証明書	99%	1%		
要約書(閲覧)	55%		45%	
印鑑証明	100%			
地図等の写しの交付	100%	0%		
地図等の閲覧	90%		10%	
その他	0%	0%	0%	0%

(4) 乙号事件数の曜日別動向

月	火	水	木	金
29%	18%	22%	20%	11%

(5) 登記情報及び地図情報の電子データによる提供数

	平成24年		平成25年		平成26年	
	登記	地図	登記	地図	登記	地図
件数	1	0	0	0	0	0
筆個数	345,000	0	0	0	0	0

(6) 請求書枚数の時間別動向

8:30~9:00	9:00~9:30	9:30~10:00	10:00~10:30	10:30~11:00	11:00~11:30
0%	5%	6%	1%	3%	8%
11:30~12:00	12:00~12:30	12:30~13:00	13:00~13:30	13:30~14:00	14:00~14:30
17%	3%	1%	3%	16%	10%
14:30~15:00	15:00~15:30	15:30~16:00	16:00~16:30	16:30~17:00	17:00~17:15
12%	0%	10%	0%	5%	0%

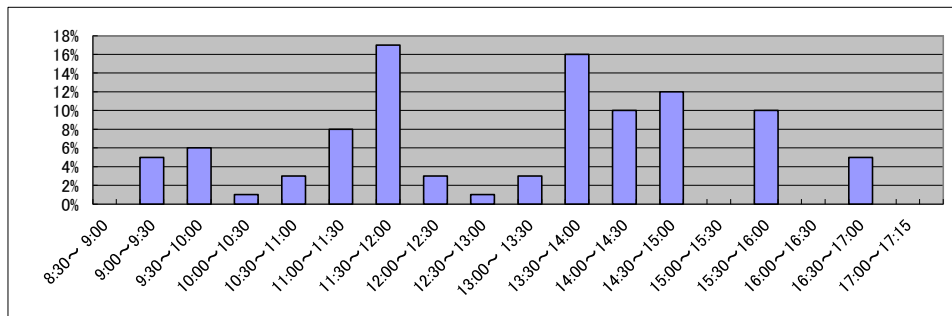

庁名	天津地方事務局甲賀支局
----	-------------

平成22年	H22.1	H22.2	H22.3	H22.4	H22.5	H22.6	H22.7	H22.8	H22.9	H22.10	H22.11	H22.12	合計
登記事項証明書	4,525	3,616	3,910	4,100	3,390	3,934	4,124	3,395	3,597	2,907	6,244	3,203	46,945
うちオンライン	623	480	707	725	492	711	538	564	654	560	556	777	7,387
要約書(閲覧)	5,992	5,867	10,909	4,594	4,422	8,560	10,787	8,613	4,535	9,544	9,578	8,947	92,348
印鑑証明	945	873	1,262	820	706	856	913	766	875	784	848	861	10,509
うちオンライン	0	0	0	0	0	0	0	0	0	0	0	0	0
地図等の写しの交付	1,434	1,308	1,340	1,659	1,768	1,814	1,694	1,301	1,233	1,446	1,237	1,109	17,343
うちオンライン	0	0	0	0	2	2	1	2	4	4	0	7	22
地図等の閲覧	1,420	878	1,886	744	484	465	1,323	1,024	857	933	1,156	835	12,005
その他	11	8	7	11	8	13	8	12	8	11	11	10	118
うちオンライン	0	0	0	0	0	0	0	0	0	0	0	0	0
合計	14,327	12,550	19,314	11,928	10,778	15,642	18,849	15,111	11,105	15,625	19,074	14,965	179,268

平成23年	H23.1	H23.2	H23.3	H23.4	H23.5	H23.6	H23.7	H23.8	H23.9	H23.10	H23.11	H23.12	合計
登記事項証明書	3,718	3,742	3,890	4,133	3,938	4,094	3,415	4,300	3,612	5,174	4,487	9,533	54,036
うちオンライン	541	562	676	738	678	799	604	710	642	1,378	595	655	8,578
要約書(閲覧)	4,865	13,256	6,934	4,413	8,962	5,571	8,979	8,314	8,225	4,501	6,565	12,639	93,224
印鑑証明	915	913	1,242	694	751	932	876	831	876	898	1,780	835	11,543
うちオンライン	0	1	0	0	0	2	0	0	0	0	0	0	3
地図等の写しの交付	1,574	1,632	1,675	1,010	1,402	1,409	1,235	1,241	1,300	1,051	1,154	928	15,611
うちオンライン	5	2	2	3	8	7	1	9	11	13	12	4	77
地図等の閲覧	1,034	596	629	924	575	836	1,028	616	1,111	1,234	807	999	10,389
その他	15	7	1	0	0	1	0	0	0	0	0	0	24
うちオンライン	0	0	0	0	0	0	0	0	0	0	0	0	0
合計	12,121	20,146	14,371	11,174	15,628	12,843	15,533	15,302	15,124	12,858	14,793	24,934	184,827

平成24年	H24.1	H24.2	H24.3	H24.4	H24.5	H24.6	H24.7	H24.8	H24.9	H24.10	H24.11	H24.12	合計
登記事項証明書	4,328	5,149	4,412	3,668	4,288	4,174	3,846	4,060	3,682	4,048	4,171	3,448	49,274
うちオンライン	626	696	644	704	593	713	815	860	616	786	736	688	8,477
要約書(閲覧)	5,497	8,494	9,124	7,367	8,142	11,292	7,710	7,903	7,150	4,864	7,189	7,024	91,756
印鑑証明	1,046	889	1,187	694	842	892	893	771	826	898	734	827	10,499
うちオンライン	0	0	0	0	0	0	0	0	0	0	0	0	0
地図等の写しの交付	1,044	1,086	1,010	784	1,108	865	984	1,009	806	974	882	705	11,257
うちオンライン	19	14	16	13	14	34	13	13	27	21	38	25	247
地図等の閲覧	818	1,138	878	713	949	959	695	815	971	826	985	941	10,688
その他	0	1	0	0	0	0	1	1	2	0	0	0	5
うちオンライン	0	0	0	0	0	0	0	0	0	0	0	0	0
合計	12,733	16,757	16,611	13,226	15,329	18,182	14,129	14,559	13,437	11,610	13,961	12,945	173,479

平成25年	H25.1	H25.2	H25.3	H25.4	H25.5	H25.6	H25.7	H25.8	H25.9	H25.10	H25.11	H25.12	合計
登記事項証明書	3,333	4,132	3,453	4,176	3,685	3,511	3,903	3,269	2,919	4,087	3,704	3,480	43,652
うちオンライン	646	821	787	765	702	696	657	604	647	867	774	796	8,762
要約書(閲覧)	4,532	12,981	5,092	7,523	8,357	8,494	7,565	6,821	4,995	12,505	5,063	5,570	89,498
印鑑証明	907	876	1,175	810	822	865	825	794	906	938	798	881	10,597
うちオンライン	0	0	0	0	0	1	0	0	5	0	0	0	6
地図等の写しの交付	823	815	676	942	906	734	778	1,012	795	870	797	855	10,003
うちオンライン	15	34	14	22	20	27	15	37	13	38	26	44	305
地図等の閲覧	603	795	748	636	699	632	653	735	456	817	420	383	7,577
その他	0	0	0	0	0	4	0	0	0	0	0	0	4
うちオンライン	0	0	0	0	0	0	0	0	0	0	0	0	0
合計	10,198	19,599	11,144	14,087	14,469	14,240	13,724	12,631	10,071	19,217	10,782	11,169	161,331

平成26年	H26.1	H26.2	H26.3	H26.4	H26.5	H26.6	H26.7	H26.8	H26.9	H26.10	H26.11	H26.12	合計
登記事項証明書	5,032	4,573	4,496	4,256	3,471	3,224	4,290	3,157	4,001	4,049	4,484	6,417	51,450
うちオンライン	759	802	1,132	1,142	821	727	723	574	847	804	583	727	9,641
要約書(閲覧)	5,739	11,833	4,194	8,329	7,745	8,463	7,531	4,232	4,186	10,899	5,026	7,461	85,638
印鑑証明	998	934	1,083	725	721	812	851	660	970	928	768	847	10,297
うちオンライン	0	0	2	0	0	0	2	0	0	0	0	0	4
地図等の写しの交付	734	673	781	704	838	794	708	800	667	642	483	695	8,519
うちオンライン	54	22	50	41	39	19	31	20	36	43	24	25	404
地図等の閲覧	766	790	1,577	354	725	397	543	529	573	922	717	419	8,312
その他	0	0	0	0	0	0	0	0	0	0	0	0	0
うちオンライン	0	0	0	0	0	0	0	0	0	0	0	0	0
合計	13,269	18,803	12,131	14,368	13,500	13,690	13,923	9,378	10,397	17,440	11,478	15,839	164,216

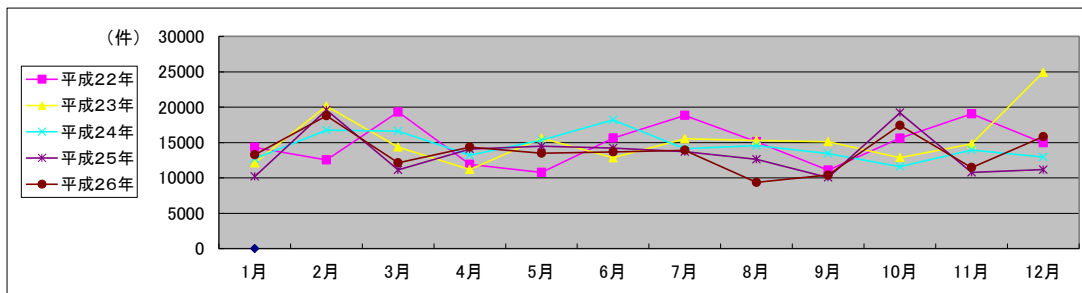

局名	大津地方務局
庁名	彦根支局
登記所外証明書 発行請求機 設置場所	
備考	

国が実施した年度
包括的民間委託を実施した年度

1 従来の実施に要した経費

(単位:千円)

			平成22年度	平成23年度	平成24年度	平成25年度	平成26年度
人件費	常勤職員		0	0	0	0	0
	非常勤職員 (うち登記所外)		0 (0)	0 (0)	0 (0)	0 (0)	0 (0)
物件費			0	0	0	0	0
委託費等	委託費		9,708	9,208	9,208	9,484	9,783
	成功報酬等		0	0	0	0	0
	旅費その他		0	0	0	0	0
計(a)			9,708	9,208	9,208	9,484	9,783
参考 値(b)	退職給付費用		0	0	0	0	0
	減価償却費		0	0	0	0	0
間接部門費			0	0	0	0	0
(a)+(b)			9,708	9,208	9,208	9,484	9,783

2 従来の実施に要した人員

(単位:人)

	平成22年度	平成23年度	平成24年度	平成25年度	平成26年度
常勤職員	0.0	0.0	0.0	0.0	0.0
非常勤職員 (うち登記所外)	0.0 (0.0)	0.0 (0.0)	0.0 (0.0)	0.0 (0.0)	0.0 (0.0)
業務委託職員(民間)	3.8	3.1	3.7	3.8	3.7

3 従来の実施方法等(従来業務実施における取扱数量)

(1) 乙号事件数 次葉のとおり

(2) 郵送請求受取数

H26.1	H26.2	H26.3	H26.4	H26.5	H26.6	H26.7	H26.8	H26.9	H26.10	H26.11	H26.12	合計
28	28	18	24	33	33	26	25	29	25	18	20	307

(3) 印刷/複写/閲覧/付記の割合

	印刷	複写	閲覧	付記
登記事項証明書	99%	1%		
要約書(閲覧)	95%		5%	
印鑑証明	100%			
地図等の写しの交付	100%	0%		
地図等の閲覧	37%		63%	
その他	0%	0%	0%	0%

(4) 乙号事件数の曜日別動向

月	火	水	木	金
21%	21%	24%	16%	18%

(5) 登記情報及び地図情報の電子データによる提供数

	平成24年		平成25年		平成26年	
	登記	地図	登記	地図	登記	地図
件数	1	0	1	0	2	3
筆個数	11,000	0	223,000	0	7,090	0

(6) 請求書枚数の時間別動向

8:30~9:00	9:00~9:30	9:30~10:00	10:00~10:30	10:30~11:00	11:00~11:30
	1%	6%	4%	2%	7%
11:30~12:00	12:00~12:30	12:30~13:00	13:00~13:30	13:30~14:00	14:00~14:30
3%	7%	5%	6%	6%	10%
14:30~15:00	15:00~15:30	15:30~16:00	16:00~16:30	16:30~17:00	17:00~17:15
15%	5%	7%	3%	6%	0%

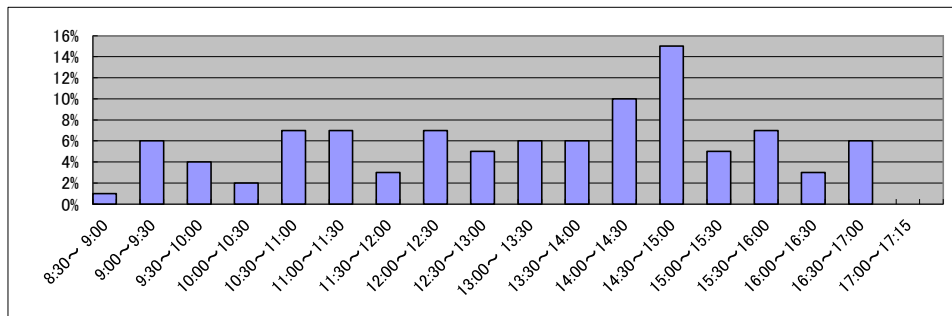

庁名	天津地方務局彦根支局
----	------------

平成22年	H22.1	H22.2	H22.3	H22.4	H22.5	H22.6	H22.7	H22.8	H22.9	H22.10	H22.11	H22.12	合計
登記事項証明書	4,106	5,220	5,214	5,391	5,209	5,868	5,321	4,687	5,193	4,997	4,631	6,469	62,306
うちオンライン	638	918	884	1,078	1,063	905	997	867	981	772	820	1,019	10,942
要約書(閲覧)	6,789	4,036	4,702	8,163	4,813	6,946	6,676	4,493	18,218	9,937	5,901	11,927	92,601
印鑑証明	1,108	857	1,127	874	853	814	1,005	711	922	978	932	838	11,019
うちオンライン	0	0	0	0	0	0	0	0	0	0	0	0	0
地図等の写しの交付	1,584	1,195	1,557	1,330	1,661	1,795	1,405	1,480	1,467	1,492	1,440	1,402	17,808
うちオンライン	2	3	1	12	2	2	1	1	0	3	9	3	38
地図等の閲覧	523	1,619	1,263	1,901	1,296	2,196	1,320	1,046	1,945	1,247	1,886	5,536	21,778
その他	0	0	0	0	0	2	0	0	0	0	2	0	4
うちオンライン	0	0	0	0	0	0	0	0	0	0	0	0	0
合計	14,110	12,927	13,863	17,659	13,832	17,621	15,727	12,417	27,745	18,651	14,792	26,172	205,516

平成23年	H23.1	H23.2	H23.3	H23.4	H23.5	H23.6	H23.7	H23.8	H23.9	H23.10	H23.11	H23.12	合計
登記事項証明書	4,485	5,852	5,035	5,292	5,128	5,607	4,682	4,790	5,005	4,718	5,660	6,189	62,443
うちオンライン	890	785	893	846	1,020	815	864	775	874	892	941	772	10,367
要約書(閲覧)	6,538	16,467	5,209	7,878	7,408	4,626	6,862	4,012	4,361	10,504	5,664	5,283	84,812
印鑑証明	999	823	1,107	788	788	891	874	769	899	901	861	791	10,491
うちオンライン	0	0	0	0	4	0	0	0	0	1	4	0	9
地図等の写しの交付	1,126	1,114	1,476	1,127	1,222	1,260	1,101	991	1,124	997	947	868	13,353
うちオンライン	10	10	4	11	11	41	11	27	33	18	33	20	229
地図等の閲覧	1,820	2,598	1,755	2,335	1,575	1,875	1,957	1,445	2,449	2,222	5,852	4,068	29,951
その他	0	1	0	0	1	0	0	1	0	0	0	0	3
うちオンライン	0	0	0	0	0	0	0	0	0	0	0	0	0
合計	14,968	26,855	14,582	17,420	16,122	14,259	15,476	12,008	13,838	19,342	18,984	17,199	201,053

平成24年	H24.1	H24.2	H24.3	H24.4	H24.5	H24.6	H24.7	H24.8	H24.9	H24.10	H24.11	H24.12	合計
登記事項証明書	5,098	6,291	5,403	4,419	5,284	5,239	4,449	4,761	4,135	4,881	4,884	4,419	59,263
うちオンライン	813	900	1,233	874	938	880	805	1,157	878	937	883	1,020	11,318
要約書(閲覧)	4,453	8,002	5,651	24,010	15,584	36,687	5,223	8,871	4,703	4,417	10,086	6,052	133,739
印鑑証明	929	876	1,202	748	882	911	954	858	884	801	788	857	10,690
うちオンライン	1	0	2	2	2	0	0	0	0	2	0	0	9
地図等の写しの交付	968	977	1,132	806	1,035	915	1,007	857	946	961	859	698	11,161
うちオンライン	14	12	17	8	35	25	24	26	22	20	17	23	243
地図等の閲覧	4,057	14,626	1,282	4,678	2,226	2,299	1,373	1,633	1,148	1,292	2,975	1,402	38,991
その他	0	1	0	0	0	0	1	0	0	0	0	0	2
うちオンライン	0	1	0	0	0	0	0	0	0	0	0	0	1
合計	15,505	30,773	14,670	34,661	25,011	46,051	13,007	16,980	11,816	12,352	19,592	13,428	253,846

平成25年	H25.1	H25.2	H25.3	H25.4	H25.5	H25.6	H25.7	H25.8	H25.9	H25.10	H25.11	H25.12	合計
登記事項証明書	8,517	6,384	5,250	5,349	4,610	4,952	5,192	4,743	4,457	5,210	6,265	5,664	66,593
うちオンライン	925	830	1,137	1,021	878	884	939	867	819	939	899	1,079	11,217
要約書(閲覧)	7,414	6,380	5,230	6,001	6,685	6,701	8,224	5,617	3,785	11,350	4,707	4,719	76,813
印鑑証明	871	1,058	1,280	887	924	839	890	761	919	885	815	870	10,999
うちオンライン	0	0	4	0	0	2	2	0	0	2	0	2	12
地図等の写しの交付	790	872	851	867	877	722	937	782	693	812	736	649	9,588
うちオンライン	32	10	22	34	43	31	49	38	38	31	26	28	382
地図等の閲覧	3,843	2,248	1,888	1,590	1,163	1,155	2,624	1,433	1,652	1,915	1,218	3,168	23,897
その他	0	0	0	0	0	0	2	0	0	0	0	0	2
うちオンライン	0	0	0	0	0	0	0	0	0	0	0	0	0
合計	21,435	16,942	14,499	14,694	14,259	14,369	17,869	13,336	11,506	20,172	13,741	15,070	187,892

平成26年	H26.1	H26.2	H26.3	H26.4	H26.5	H26.6	H26.7	H26.8	H26.9	H26.10	H26.11	H26.12	合計
登記事項証明書	5,024	4,948	4,873	4,733	5,225	7,307	4,630	5,287	4,006	5,230	5,031	8,077	64,371
うちオンライン	741	861	856	1,099	941	1,067	1,208	827	848	1,157	920	983	11,508
要約書(閲覧)	8,939	4,676	2,730	9,948	5,208	9,383	5,236	3,859	9,622	38,117	3,945	5,054	106,717
印鑑証明	868	943	1,136	741	784	900	931	762	982	777	775	875	10,474
うちオンライン	0	2	1	2	0	5	0	0	0	0	0	0	10
地図等の写しの交付	849	728	758	662	676	660	663	823	768	744	755	570	8,656
うちオンライン	33	27	53	33	36	37	62	24	29	55	57	38	484
地図等の閲覧	1,859	1,197	1,227	2,085	4,855	4,511	1,022	2,253	3,012	1,373	2,188	4,188	29,770
その他	0	0	0	1	0	1	1	0	0	1	0	0	4
うちオンライン	0	0	0	0	0	0	0	0	0	0	0	0	0
合計	17,539	12,492	10,724	18,170	16,748	22,762	12,483	12,984	18,390	46,242	12,694	18,764	219,992

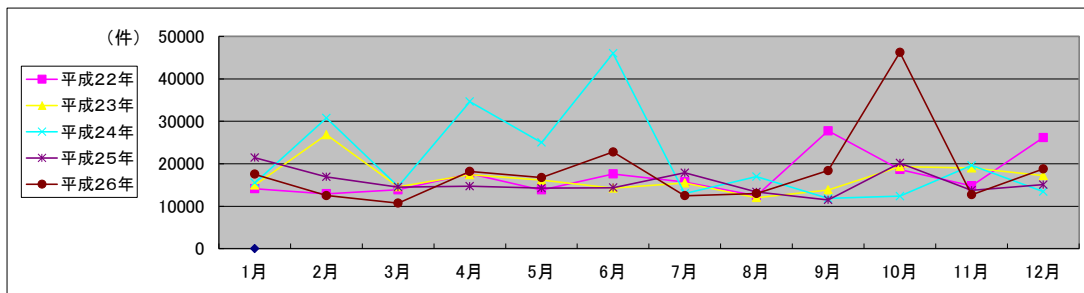

局名	大津地方務局
庁名	長浜支局
登記所外証明書 発行請求機 設置場所	
備考	

国が実施した年度
包括的民間委託を実施した年度

1 従来の実施に要した経費

(単位:千円)

		平成22年度	平成23年度	平成24年度	平成25年度	平成26年度
人件費	常勤職員	10,237	0	0	0	0
	非常勤職員 (うち登記所外)	0 (0)	0 (0)	0 (0)	0 (0)	0 (0)
物件費		0	0	0	0	0
委託費等	委託費	0	7,819	7,819	8,053	8,308
	成功報酬等	0	0	0	0	0
	旅費その他	0	0	0	0	0
計(a)		10,237	7,819	7,819	8,053	8,308
参考 値(b)	退職給付費用	1,695	0	0	0	0
	減価償却費	0	0	0	0	0
間接部門費		1,181	0	0	0	0
(a)+(b)		13,113	7,819	7,819	8,053	8,308

2 従来の実施に要した人員

(単位:人)

	平成22年度	平成23年度	平成24年度	平成25年度	平成26年度
常勤職員	2.0	0.0	0.0	0.0	0.0
非常勤職員 (うち登記所外)	0.0 (0.0)	0.0 (0.0)	0.0 (0.0)	0.0 (0.0)	0.0 (0.0)
業務委託職員(民間)	0.0	2.9	2.9	2.9	2.6

3 従来の実施方法等(従来業務実施における取扱数量)

(1) 乙号事件数 次葉のとおり

(2) 郵送請求取受数

H26.1	H26.2	H26.3	H26.4	H26.5	H26.6	H26.7	H26.8	H26.9	H26.10	H26.11	H26.12	合計
18	13	19	18	19	22	16	18	18	12	9	17	199

(3) 印刷/複写/閲覧/付記の割合

	印刷	複写	閲覧	付記
登記事項証明書	99%	1%		
要約書(閲覧)	8%		92%	
印鑑証明	100%			
地図等の写しの交付	100%	0%		
地図等の閲覧	46%		54%	
その他	0%	0%	0%	0%

(4) 乙号事件数の曜日別動向

月	火	水	木	金
18%	17%	17%	25%	23%

(5) 登記情報及び地図情報の電子データによる提供数

	平成24年		平成25年		平成26年	
	登記	地図	登記	地図	登記	地図
件数	2	0	5	0	3	0
筆個数	2,100		938,200		433,083	

(6) 請求書枚数の時間別動向

8:30~9:00	9:00~9:30	9:30~10:00	10:00~10:30	10:30~11:00	11:00~11:30
	2%	5%	8%	13%	5%
11:30~12:00		5%	4%	5%	7%
14:30~15:00	5%	9%	8%	6%	5%
					0%

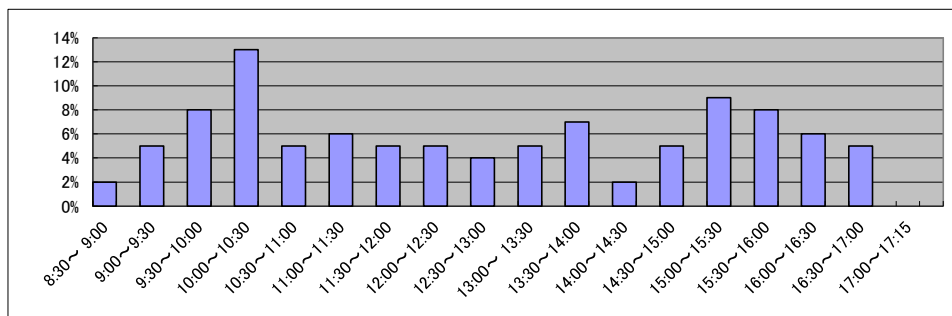

局名	大津地方務局
庁名	高島出張所
登記所外証明書 発行請求機 設置場所	
備考	

国が実施した年度
包括的民間委託を実施した年度

1 従来の実施に要した経費

(単位:千円)

		平成22年度	平成23年度	平成24年度	平成25年度	平成26年度
人件費	常勤職員	6,011	0	0	0	0
	非常勤職員 (うち登記所外)	1,626 (0)	0 (0)	0 (0)	0 (0)	0 (0)
物件費		0	0	0	0	0
委託費等	委託費	0	14,031	14,031	14,451	14,908
	成功報酬等	0	0	0	0	0
	旅費その他	0	0	0	0	0
計(a)		7,637	14,031	14,031	14,451	14,908
参考 値(b)	退職給付費用	847	0	0	0	0
	減価償却費	0	0	0	0	0
間接部門費		590	0	0	0	0
(a)+(b)		9,074	14,031	14,031	14,451	14,908

2 従来の実施に要した人員

(単位:人)

	平成22年度	平成23年度	平成24年度	平成25年度	平成26年度
常勤職員	1.0	0.0	0.0	0.0	0.0
非常勤職員 (うち登記所外)	0.9 (0.0)	0.0 (0.0)	0.0 (0.0)	0.0 (0.0)	0.0 (0.0)
業務委託職員(民間)	0.0	2.3	2.3	2.3	2.3

3 従来の実施方法等(従来業務実施における取扱数量)

(1) 乙号事件数 次葉のとおり

(2) 郵送請求取受数

H26.1	H26.2	H26.3	H26.4	H26.5	H26.6	H26.7	H26.8	H26.9	H26.10	H26.11	H26.12	合計
8	13	11	12	10	8	9	13	12	6	4	7	113

(3) 印刷/複写/閲覧/付記の割合

	印刷	複写	閲覧	付記
登記事項証明書	99%	1%		
要約書(閲覧)	100%		0%	
印鑑証明	100%			
地図等の写しの交付	100%	0%		
地図等の閲覧	100%		0%	
その他	0%	0%	0%	0%

(4) 乙号事件数の曜日別動向

月	火	水	木	金
14%	19%	19%	28%	20%

(5) 登記情報及び地図情報の電子データによる提供数

	平成24年		平成25年		平成26年	
	登記	地図	登記	地図	登記	地図
件数	0	0	1	0	0	0
筆個数	0	0	247,000	0	0	0

(6) 請求書枚数の時間別動向

8:30~9:00	9:00~9:30	9:30~10:00	10:00~10:30	10:30~11:00	11:00~11:30	
	1%	6%	3%	1%	14%	
11:30~12:00		2:00~12:30	12:30~13:00	13:00~13:30	13:30~14:00	14:00~14:30
3%		2%	4%	2%	10%	10%
14:30~15:00	15:00~15:30	15:30~16:00	16:00~16:30	16:30~17:00	17:00~17:15	
11%	8%	9%	9%	6%	0%	

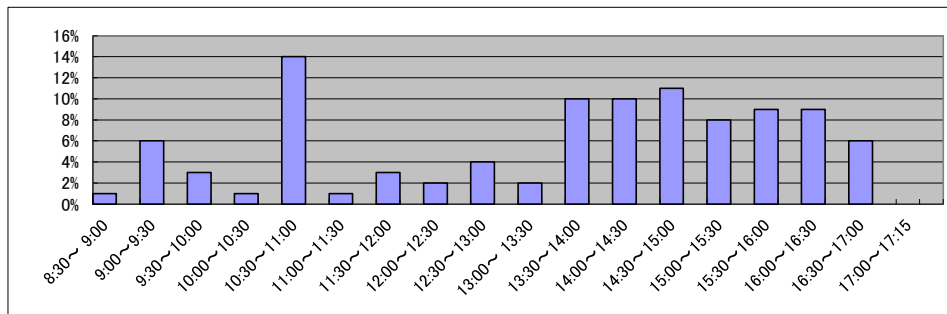

庁名	大津地方方法務局高島出張所
----	---------------

平成22年	H22.1	H22.2	H22.3	H22.4	H22.5	H22.6	H22.7	H22.8	H22.9	H22.10	H22.11	H22.12	合計
登記事項証明書	2,490	1,850	2,263	1,706	1,227	2,178	1,514	1,688	2,272	2,208	1,860	1,787	23,043
うちオンライン	248	149	216	191	123	286	238	145	206	185	195	257	2,439
要約書(閲覧)	1,654	1,790	2,967	2,909	1,577	2,323	2,178	2,363	1,538	1,307	3,336	903	24,845
印鑑証明	451	358	445	391	219	344	330	250	309	317	303	253	3,970
うちオンライン	0	0	0	0	0	0	0	0	0	0	0	0	0
地図等の写しの交付	415	435	575	801	676	631	821	559	609	585	648	558	7,313
うちオンライン	0	0	0	0	0	0	0	0	0	0	0	0	0
地図等の閲覧	565	402	270	210	306	550	226	277	309	301	340	281	4,037
その他	2	0	3	0	0	4	0	0	0	0	0	0	9
うちオンライン	0	0	0	0	0	0	0	0	0	0	0	0	0
合計	5,577	4,835	6,523	6,017	4,005	6,030	5,069	5,137	5,037	4,718	6,487	3,782	63,217

平成23年	H23.1	H23.2	H23.3	H23.4	H23.5	H23.6	H23.7	H23.8	H23.9	H23.10	H23.11	H23.12	合計
登記事項証明書	1,314	1,849	1,836	1,790	1,445	2,157	1,480	1,801	1,892	1,546	1,245	1,326	19,681
うちオンライン	152	190	282	244	149	230	196	239	203	214	191	284	2,574
要約書(閲覧)	1,316	1,664	953	1,149	2,174	1,871	2,350	2,033	1,151	2,341	1,902	609	19,513
印鑑証明	269	335	448	219	205	370	278	288	288	272	298	266	3,536
うちオンライン	0	0	0	0	0	0	0	0	0	0	0	0	0
地図等の写しの交付	356	502	434	501	537	606	531	501	498	530	472	473	5,941
うちオンライン	0	0	0	4	0	2	1	2	2	1	0	0	12
地図等の閲覧	249	344	203	245	168	292	305	245	287	526	229	217	3,310
その他	0	1	0	0	0	0	0	0	0	0	0	0	1
うちオンライン	0	0	0	0	0	0	0	0	0	0	0	0	0
合計	3,504	4,695	3,874	3,904	4,529	5,296	4,944	4,868	4,116	5,215	4,146	2,891	51,982

平成24年	H24.1	H24.2	H24.3	H24.4	H24.5	H24.6	H24.7	H24.8	H24.9	H24.10	H24.11	H24.12	合計
登記事項証明書	1,857	1,756	1,688	1,614	1,666	2,053	1,863	1,910	2,305	1,812	1,372	2,021	21,917
うちオンライン	267	416	227	209	227	308	260	260	203	380	238	276	3,271
要約書(閲覧)	1,413	3,176	721	2,936	33,750	7,674	5,114	16,745	18,139	19,424	17,279	19,144	145,515
印鑑証明	425	368	430	282	358	315	341	295	318	303	296	296	4,027
うちオンライン	0	0	0	0	0	0	0	0	0	0	0	0	0
地図等の写しの交付	636	395	462	411	857	538	617	465	463	510	367	355	6,076
うちオンライン	1	1	0	1	0	0	1	7	2	1	6	2	22
地図等の閲覧	256	192	252	358	419	421	282	373	558	700	308	321	4,440
その他	0	0	0	0	0	0	0	0	0	0	0	0	0
うちオンライン	0	0	0	0	0	0	0	0	0	0	0	0	0
合計	4,587	5,887	3,553	5,601	37,050	11,001	8,217	19,788	21,783	22,749	19,622	22,137	181,975

平成25年	H25.1	H25.2	H25.3	H25.4	H25.5	H25.6	H25.7	H25.8	H25.9	H25.10	H25.11	H25.12	合計
登記事項証明書	2,043	2,036	1,955	1,636	1,853	1,315	2,464	2,029	1,518	3,429	1,679	1,872	23,829
うちオンライン	204	214	287	252	324	214	250	261	312	310	239	277	3,144
要約書(閲覧)	4,325	81,857	13,025	6,591	12,615	15,670	15,596	14,187	4,403	9,920	1,598	3,529	183,316
印鑑証明	283	349	385	344	271	243	369	252	310	316	327	265	3,714
うちオンライン	0	0	0	0	0	0	0	0	0	0	0	0	0
地図等の写しの交付	294	289	254	411	487	380	390	242	320	247	274	246	3,834
うちオンライン	0	2	0	0	6	7	7	4	0	5	3	5	39
地図等の閲覧	546	525	461	269	253	286	540	904	221	600	739	1,134	6,478
その他	0	0	0	1	0	0	0	0	0	0	0	0	1
うちオンライン	0	0	0	0	0	0	0	0	0	0	0	0	0
合計	7,491	85,056	16,080	9,252	15,479	17,894	19,359	17,614	6,772	14,512	4,617	7,046	221,172

平成26年	H26.1	H26.2	H26.3	H26.4	H26.5	H26.6	H26.7	H26.8	H26.9	H26.10	H26.11	H26.12	合計
登記事項証明書	1,838	1,705	1,390	1,892	4,116	1,584	1,980	1,551	1,838	1,348	1,447	2,030	22,719
うちオンライン	230	217	260	363	210	258	324	249	227	302	278	438	3,356
要約書(閲覧)	8,133	5,039	2,620	3,340	857	2,885	939	661	3,234	227,382	41,386	3,152	299,628
印鑑証明	395	347	400	290	293	315	283	253	332	240	281	276	3,705
うちオンライン	0	0	0	0	0	0	0	0	0	0	0	0	0
地図等の写しの交付	324	210	317	469	314	385	311	416	328	298	317	165	3,854
うちオンライン	2	9	0	5	8	0	11	6	1	27	17	4	90
地図等の閲覧	575	453	411	231	368	452	288	285	288	184	270	404	4,209
その他	0	0	0	0	0	0	0	0	0	0	0	0	0
うちオンライン	0	0	0	0	0	0	0	0	0	0	0	0	0
合計	11,265	7,754	5,138	6,222	5,948	5,621	3,801	3,166	6,020	229,452	43,701	6,027	334,115

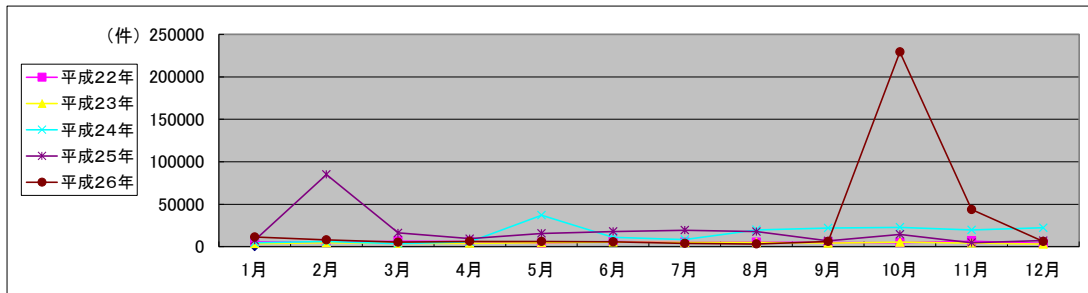

局名	大津地方務局
庁名	東近江出張所
登記所外証明書 発行請求機 設置場所	
備考	

国が実施した年度
包括的民間委託を実施した年度

1 従来の実施に要した経費

(単位:千円)

		平成22年度	平成23年度	平成24年度	平成25年度	平成26年度
人件費	常勤職員	0	0	0	0	0
	非常勤職員 (うち登記所外)	0 (0)	0 (0)	0 (0)	0 (0)	0 (0)
物件費		0	0	0	0	0
委託費等	委託費	11,407	9,793	9,793	10,086	10,404
	成功報酬等	0	0	0	0	0
	旅費その他	0	0	0	0	0
計(a)		11,407	9,793	9,793	10,086	10,404
参考 値(b)	退職給付費用	0	0	0	0	0
	減価償却費	0	0	0	0	0
間接部門費		0	0	0	0	0
(a)+(b)		11,407	9,793	9,793	10,086	10,404

2 従来の実施に要した人員

(単位:人)

	平成22年度	平成23年度	平成24年度	平成25年度	平成26年度
常勤職員	0.0	0.0	0.0	0.0	0.0
非常勤職員 (うち登記所外)	0.0 (0.0)	0.0 (0.0)	0.0 (0.0)	0.0 (0.0)	0.0 (0.0)
業務委託職員(民間)	5.1	4.8	4.6	4.8	4.8

3 従来の実施方法等(従来業務実施における取扱数量)

(1) 乙号事件数 次葉のとおり

(2) 郵送請求取受数

H26.1	H26.2	H26.3	H26.4	H26.5	H26.6	H26.7	H26.8	H26.9	H26.10	H26.11	H26.12	合計
28	25	28	28	29	23	33	23	23	21	36	19	316

(3) 印刷/複写/閲覧/付記の割合

	印刷	複写	閲覧	付記
登記事項証明書	84%	16%		
要約書(閲覧)	100%		0%	
印鑑証明	100%			
地図等の写しの交付	28%	72%		
地図等の閲覧	73%		27%	
その他	0%	0%	0%	0%

(4) 乙号事件数の曜日別動向

月	火	水	木	金
12%	21%	24%	23%	20%

(5) 登記情報及び地図情報の電子データによる提供数

	平成24年		平成25年		平成26年	
	登記	地図	登記	地図	登記	地図
件数	4	0	4	10	2	0
筆個数	114,600		314,600		471,375	

(6) 請求書枚数の時間別動向

8:30~9:00	9:00~9:30	9:30~10:00	10:00~10:30	10:30~11:00	11:00~11:30
	2%	2%	3%	6%	5%
11:30~12:00	12:00~12:30	12:30~13:00	13:00~13:30	13:30~14:00	14:00~14:30
6%	5%	2%	3%	7%	20%
14:30~15:00	15:00~15:30	15:30~16:00	16:00~16:30	16:30~17:00	17:00~17:15
12%	6%	4%	3%	7%	1%

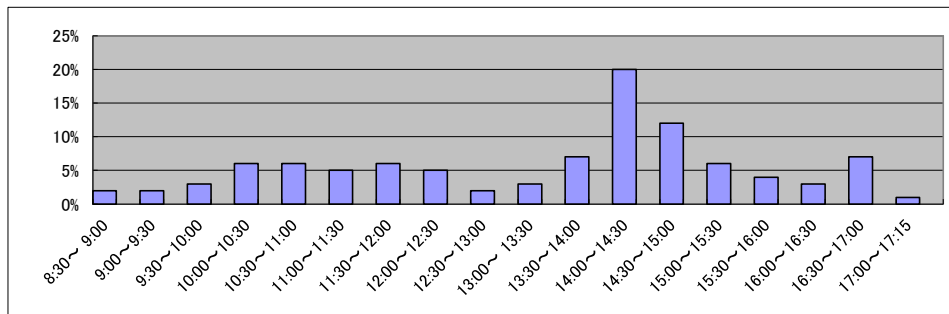

局名	和歌山地方事務局	登記所外証明書 発行請求機設置庁	なし
----	----------	---------------------	----

国が実施した年度
包括的民間委託を実施した年度

1 従来の実施に要した経費(単位:千円)

平成19年度民間委託実施庁:なし

			平成22年度	平成23年度	平成24年度	平成25年度	平成26年度
人件費	常勤職員						
	非常勤職員 (うち登記所外)						
	委託費等	委託費					
計			0	0	0	0	0

平成20年度民間委託実施庁:なし

			平成22年度	平成23年度	平成24年度	平成25年度	平成26年度
人件費	常勤職員						
	非常勤職員 (うち登記所外)						
	委託費等	委託費					
計			0	0	0	0	0

平成21年度民間委託実施庁:なし

			平成22年度	平成23年度	平成24年度	平成25年度	平成26年度
人件費	常勤職員						
	非常勤職員 (うち登記所外)						
	委託費等	委託費					
計			0	0	0	0	0

平成22年度民間委託実施庁:本局, 湯浅, 岩出, 橋本, 田辺, 御坊, 新宮

			平成22年度	平成23年度	平成24年度	平成25年度	平成26年度
人件費	常勤職員		0	0	0	0	0
	非常勤職員 (うち登記所外)		0	0	0	0	0
	委託費等	委託費	47,082	45,095	53,781	65,116	65,116
計			47,082	45,095	53,781	65,116	65,116

平成23年度民間委託実施庁(新規分):なし

			平成22年度	平成23年度	平成24年度	平成25年度	平成26年度
人件費	常勤職員						
	非常勤職員 (うち登記所外)						
	委託費等	委託費					
計			0	0	0	0	0

2 従来の実施に要した人員(単位:人)

平成19年度民間委託実施庁:なし

	平成22年度	平成23年度	平成24年度	平成25年度	平成26年度
常勤職員					
非常勤職員 (うち登記所外)					
業務委託職員(民間)					

平成20年度民間委託実施庁:なし

	平成22年度	平成23年度	平成24年度	平成25年度	平成26年度
常勤職員					
非常勤職員 (うち登記所外)					
業務委託職員(民間)					

平成21年度民間委託実施庁:なし

	平成22年度	平成23年度	平成24年度	平成25年度	平成26年度
常勤職員					
非常勤職員 (うち登記所外)					
業務委託職員(民間)					

平成22年度民間委託実施庁:本局, 湯浅, 岩出, 橋本, 田辺, 御坊, 新宮

	平成22年度	平成23年度	平成24年度	平成25年度	平成26年度
常勤職員	0.0	0.0	0.0	0.0	0.0
非常勤職員 (うち登記所外)	0.0	0.0	0.0	0.0	0.0
業務委託職員(民間)	22.2	22.1	22.3	27.5	27.6

平成23年度民間委託実施庁(新規分):なし

	平成22年度	平成23年度	平成24年度	平成25年度	平成26年度
常勤職員					
非常勤職員 (うち登記所外)					
業務委託職員(民間)					

局名	和歌山地方事務局
----	----------

平成22年	H22.1	H22.2	H22.3	H22.4	H22.5	H22.6	H22.7	H22.8	H22.9	H22.10	H22.11	H22.12	合計
登記事項証明書	33,772	38,498	40,057	36,212	34,352	41,249	35,879	33,398	35,239	35,847	39,217	33,441	437,161
うちオンライン	4,481	4,735	5,868	5,868	5,156	6,055	6,260	5,840	5,705	6,161	5,470	6,165	67,764
要約書(閲覧)	70,717	82,895	93,638	82,994	59,416	69,141	123,401	78,616	39,506	54,405	110,568	60,090	925,387
印鑑証明	5,398	6,302	6,925	4,968	4,711	5,586	5,267	5,062	5,229	5,008	4,848	4,769	64,073
うちオンライン	2	0	1	0	0	0	0	0	0	0	3	0	6
地図等の写しの交付	6,125	6,580	7,448	8,418	6,999	8,156	7,677	7,142	7,867	7,456	7,068	6,424	87,360
うちオンライン	67	38	25	34	146	105	88	78	93	83	62	105	924
地図等の閲覧	4,922	6,064	9,678	6,652	9,437	10,563	22,740	9,389	7,481	7,693	7,271	6,264	108,154
その他	46	52	49	1	0	1	11	8	0	1	3	2	174
うちオンライン	0	0	0	0	0	0	0	0	0	0	0	0	0
合計	120,980	140,391	157,795	139,245	114,915	134,696	194,975	133,615	95,322	110,410	168,975	110,990	1,622,309

平成23年	H23.1	H23.2	H23.3	H23.4	H23.5	H23.6	H23.7	H23.8	H23.9	H23.10	H23.11	H23.12	合計
登記事項証明書	34,223	35,406	41,609	36,665	35,318	43,456	34,235	51,405	39,647	41,088	39,400	35,459	467,911
うちオンライン	5,494	4,940	6,697	6,421	5,563	6,810	5,390	5,935	5,571	6,289	5,790	6,587	71,487
要約書(閲覧)	129,668	111,093	113,756	67,233	241,884	181,453	117,162	143,457	166,651	53,655	69,901	52,282	1,448,195
印鑑証明	5,706	6,022	7,019	4,284	4,151	5,347	4,898	4,871	5,450	5,319	5,097	4,926	63,090
うちオンライン	0	0	0	2	0	4	0	0	0	1	0	0	7
地図等の写しの交付	6,967	7,086	7,623	7,596	8,310	8,646	6,645	8,076	7,307	7,106	6,901	5,750	88,013
うちオンライン	70	120	143	119	180	217	192	229	214	300	266	241	2,291
地図等の閲覧	6,377	4,358	7,880	6,677	7,908	12,677	14,247	12,784	6,983	8,893	6,745	8,888	104,417
その他	7	6	3	0	2	0	6	1	5	1	4	7	42
うちオンライン	0	0	0	0	0	0	0	0	0	0	0	0	0
合計	182,948	163,971	177,890	122,455	297,573	251,579	177,193	220,594	226,043	116,062	128,048	107,312	2,171,668

平成24年	H24.1	H24.2	H24.3	H24.4	H24.5	H24.6	H24.7	H24.8	H24.9	H24.10	H24.11	H24.12	合計
登記事項証明書	36,529	40,164	38,245	36,878	40,137	42,221	38,913	37,278	34,984	38,109	39,815	34,482	457,755
うちオンライン	5,378	6,115	6,678	6,453	5,997	8,281	6,603	6,147	6,284	6,628	6,291	6,540	77,395
要約書(閲覧)	51,408	56,540	51,430	62,775	68,005	92,840	85,221	68,994	51,657	50,504	48,820	42,140	730,334
印鑑証明	5,456	6,129	7,320	4,652	5,611	5,288	5,338	4,741	5,315	5,229	4,829	4,588	64,496
うちオンライン	0	1	0	0	0	0	0	0	3	0	0	1	5
地図等の写しの交付	6,303	6,899	6,492	7,438	10,857	6,579	6,315	7,429	8,699	7,344	6,396	6,524	87,275
うちオンライン	284	312	209	293	286	278	336	225	271	238	330	224	3,286
地図等の閲覧	5,114	6,225	4,689	7,137	10,170	11,745	13,704	9,168	9,757	8,292	9,269	6,082	101,352
その他	6	0	3	8	0	2	22	2	2	3	1	9	58
うちオンライン	0	0	0	0	0	0	0	0	0	0	0	0	0
合計	104,816	115,957	108,179	118,888	134,780	158,675	149,513	127,612	110,414	109,481	109,130	93,825	1,441,270

平成25年	H25.1	H25.2	H25.3	H25.4	H25.5	H25.6	H25.7	H25.8	H25.9	H25.10	H25.11	H25.12	合計
登記事項証明書	33,998	37,572	35,364	42,177	45,457	40,786	42,546	38,085	38,043	39,235	36,410	32,831	462,504
うちオンライン	5,818	6,193	6,930	7,385	6,921	6,556	7,339	5,977	6,681	7,160	6,609	6,919	80,488
要約書(閲覧)	60,912	57,836	53,763	46,823	51,934	79,138	78,611	51,282	45,528	46,158	64,759	63,567	700,311
印鑑証明	5,736	5,999	6,692	5,274	5,143	5,468	5,484	4,595	5,242	5,039	4,942	4,903	64,517
うちオンライン	0	2	0	3	7	0	0	1	0	0	1	5	19
地図等の写しの交付	5,626	6,033	5,575	6,948	7,968	7,570	6,327	6,534	6,186	7,112	6,624	5,027	77,530
うちオンライン	223	296	291	401	388	324	533	367	375	367	391	263	4,219
地図等の閲覧	4,476	5,531	4,534	5,922	7,218	10,173	14,715	7,023	6,831	9,480	7,114	4,907	87,924
その他	7	3	4	3	0	0	1	10	3	1	3	6	41
うちオンライン	0	0	0	0	0	0	0	0	0	1	0	0	1
合計	110,755	112,974	105,932	107,147	117,720	143,135	147,684	107,529	101,833	107,025	119,852	111,241	1,392,827

平成26年	H26.1	H26.2	H26.3	H26.4	H26.5	H26.6	H26.7	H26.8	H26.9	H26.10	H26.11	H26.12	合計
登記事項証明書	37,883	40,052	36,496	39,259	43,369	39,004	40,047	35,536	39,350	36,333	32,977	35,773	456,079
うちオンライン	6,414	6,910	7,666	7,030	6,475	6,694	6,757	6,014	6,618	6,800	6,281	7,556	81,215
要約書(閲覧)	57,811	45,828	55,341	56,957	63,463	72,963	73,400	36,904	38,103	51,364	56,457	45,830	654,421
印鑑証明	5,655	6,042	6,718	4,456	4,376	5,244	5,438	4,102	5,725	5,452	4,493	5,051	62,752
うちオンライン	0	2	0	0	1	0	2	9	1	0	10	13	38
地図等の写しの交付	6,145	5,999	5,487	6,367	6,623	7,014	5,756	5,919	5,933	5,563	5,013	4,947	70,766
うちオンライン	390	399	438	396	412	480	343	367	403	356	392	364	4,740
地図等の閲覧	7,189	4,886	3,807	6,342	6,260	7,271	12,534	7,175	6,002	7,453	4,878	7,216	81,013
その他	6	5	3	12	7	14	1	7	0	5	3	7	70
うちオンライン	0	1	0	0	0	0	0	0	0	2	2	0	5
合計	114,689	102,812	107,852	113,393	124,098	131,510	137,176	89,643	95,113	106,170	103,821	98,824	1,325,101

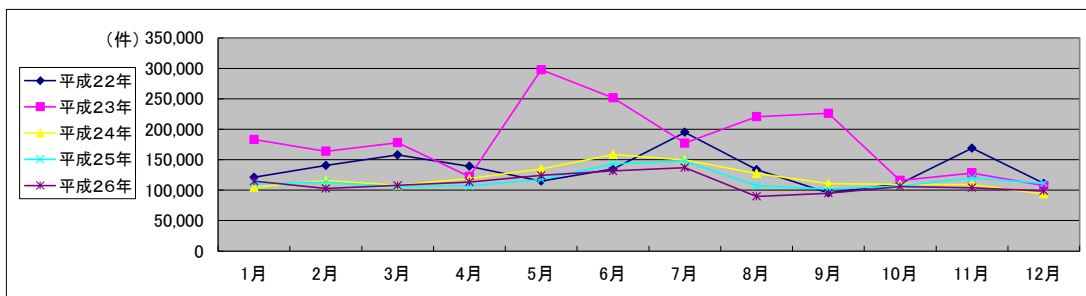

局名	和歌山地方務局	
庁名	本局	
登記所外証明書 発行請求機 設置場所	なし	
備考		

国が実施した年度
包括的民間委託を実施した年度

1 従来の実施に要した経費

(単位:千円)

		平成22年度	平成23年度	平成24年度	平成25年度	平成26年度
計(a)	人件費					
	常勤職員	0	0	0	0	0
	非常勤職員	0	0	0	0	0
	(うち登記所外)	(0)	(0)	(0)	(0)	(0)
	物件費	0	0	0	0	0
委託費等	委託費	18,609	17,468	20,832	25,223	25,223
	成功報酬等	0	0	0	0	0
	旅費その他	0	0	0	0	0
参	退職給付費用	0	0	0	0	0
考	減価償却費	0	0	0	0	0
値(b)	間接部門費	0	0	0	0	0
(a)+(b)		18,609	17,468	20,832	25,223	25,223

※ 委託業務の停止期間中(平成24年7月2日～同年8月3日)は、国が委託業務を実施。

2 従来の実施に要した人員

(単位:人)

	平成22年度	平成23年度	平成24年度	平成25年度	平成26年度
常勤職員	0.0	0.0	0.0	0.0	0.0
非常勤職員	0.0	0.0	0.0	0.0	0.0
(うち登記所外)	(0.0)	(0.0)	(0.0)	(0.0)	(0.0)
業務委託職員(民間)	9.4	9.5	9.3	11.0	11.4

3 従来の実施方法等(従来業務実施における取扱数量)

(1) 乙号事件数 次葉のとおり

(2) 郵送請求收受数

H26.1	H26.2	H26.3	H26.4	H26.5	H26.6	H26.7	H26.8	H26.9	H26.10	H26.11	H26.12	合計
83	75	93	113	95	89	100	87	85	92	80	74	1,066

(3) 印刷/複写/閲覧/付記の割合

	印刷	複写	閲覧	付記
登記事項証明書	98%	2%		
要約書(閲覧)	99%		1%	
印鑑証明	100%			
地図等の写しの交付	97%	3%		
地図等の閲覧	65%		35%	
その他	0%	0%	0%	0%

(4) 乙号事件数の曜日別動向

月	火	水	木	金
20%	22%	20%	18%	21%

(5) 登記情報及び地図情報の電子データによる提供数

	平成24年		平成25年		平成26年	
	登記	地図	登記	地図	登記	地図
件数	2	0	4	11	5	26
筆個数	370,682		86,319		18,014	

(6) 請求書枚数の時間別動向

8:30~9:00	9:00~9:30	9:30~10:00	10:00~10:30	10:30~11:00	11:00~11:30
4%	6%	5%	8%	8%	6%
11:30~12:00	12:00~12:30	12:30~13:00	13:00~13:30	13:30~14:00	14:00~14:30
7%	5%	4%	3%	6%	5%
14:30~15:00	15:00~15:30	15:30~16:00	16:00~16:30	16:30~17:00	17:00~17:15
8%	6%	7%	7%	6%	1%

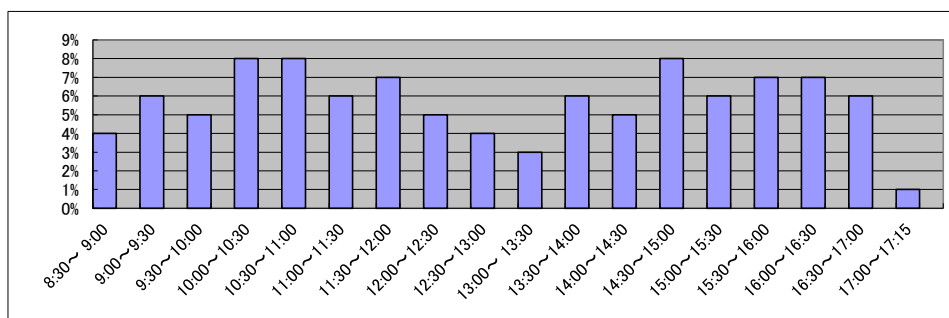

庁名	和歌山地方務局本局
----	-----------

平成22年	H22.1	H22.2	H22.3	H22.4	H22.5	H22.6	H22.7	H22.8	H22.9	H22.10	H22.11	H22.12	合計
登記事項証明書	15,571	17,663	18,594	17,173	16,725	19,872	17,423	16,025	16,867	18,247	17,719	17,063	208,942
うちオンライン	2,813	2,794	3,533	3,649	3,067	3,746	3,827	3,617	3,581	3,883	3,151	3,645	41,306
要約書(閲覧)	17,605	16,514	47,773	13,697	16,566	29,350	41,681	40,258	10,204	25,838	73,674	13,858	347,018
印鑑証明	3,035	3,374	3,941	2,890	2,825	3,275	3,095	2,801	3,015	2,685	2,740	2,593	36,269
うちオンライン	2	0	1	0	0	0	0	0	0	0	0	0	3
地図等の写しの交付	2,843	3,270	3,756	4,276	3,794	4,399	3,952	3,781	4,146	3,963	3,746	3,487	45,413
うちオンライン	34	20	1	0	81	70	48	38	41	44	35	51	463
地図等の閲覧	1,538	2,220	2,033	1,389	2,537	2,013	2,010	3,918	2,160	3,280	2,884	1,764	27,746
その他	32	41	31	0	0	0	6	1	0	1	0	1	113
うちオンライン	0	0	0	0	0	0	0	0	0	0	0	0	0
合計	40,624	43,082	76,128	39,425	42,447	58,909	68,167	66,784	36,392	54,014	100,763	38,766	665,501

平成23年	H23.1	H23.2	H23.3	H23.4	H23.5	H23.6	H23.7	H23.8	H23.9	H23.10	H23.11	H23.12	合計
登記事項証明書	17,359	17,829	20,219	17,004	16,747	20,554	17,325	23,760	19,488	18,501	17,738	16,995	223,519
うちオンライン	3,589	2,884	3,906	4,038	3,260	4,146	3,824	3,812	3,549	4,186	3,563	4,188	44,415
要約書(閲覧)	16,891	17,720	22,612	10,905	170,791	16,948	52,809	24,975	130,879	10,273	15,076	19,215	509,094
印鑑証明	3,286	3,165	3,872	2,358	2,283	2,994	2,815	2,833	3,009	2,954	2,885	2,705	35,159
うちオンライン	0	0	0	0	0	0	0	0	0	1	0	0	1
地図等の写しの交付	3,626	3,860	4,168	4,003	4,333	4,390	3,203	4,236	3,980	3,738	3,469	3,023	46,029
うちオンライン	26	32	65	62	110	134	131	153	149	192	201	178	1,433
地図等の閲覧	3,925	1,559	2,081	2,218	2,545	5,024	4,971	6,550	3,709	3,597	3,326	4,995	44,500
その他	5	0	1	0	2	0	1	0	2	1	1	4	17
うちオンライン	0	0	0	0	0	0	0	0	0	0	0	0	0
合計	45,092	44,133	52,953	36,488	196,701	49,910	81,124	62,354	161,067	39,064	42,495	46,937	858,318

平成24年	H24.1	H24.2	H24.3	H24.4	H24.5	H24.6	H24.7	H24.8	H24.9	H24.10	H24.11	H24.12	合計
登記事項証明書	16,226	19,499	18,313	17,778	19,200	20,492	18,812	18,482	15,192	19,371	17,522	16,698	217,585
うちオンライン	3,416	3,806	4,054	4,022	3,701	4,264	4,226	3,931	3,644	4,073	3,951	3,992	47,080
要約書(閲覧)	17,685	20,080	21,917	8,348	15,842	20,617	21,589	18,593	16,432	12,973	20,674	12,417	207,167
印鑑証明	3,114	3,177	4,198	2,701	3,111	3,048	3,066	2,683	3,031	3,001	2,798	2,686	36,614
うちオンライン	0	1	0	0	0	0	0	0	3	0	0	1	5
地図等の写しの交付	3,075	3,634	3,230	3,883	7,390	3,559	3,169	4,357	3,391	4,267	3,444	3,913	47,312
うちオンライン	172	238	149	210	195	183	211	160	180	170	210	151	2,229
地図等の閲覧	1,833	3,153	2,023	2,458	3,144	3,513	6,365	5,360	5,225	4,750	4,391	1,614	43,829
その他	1	0	0	8	0	1	21	2	1	3	0	5	42
うちオンライン	0	0	0	0	0	0	0	0	0	0	0	0	0
合計	41,934	49,543	49,681	35,176	48,687	51,230	53,022	49,477	43,272	44,365	48,829	37,333	552,549

平成25年	H25.1	H25.2	H25.3	H25.4	H25.5	H25.6	H25.7	H25.8	H25.9	H25.10	H25.11	H25.12	合計
登記事項証明書	16,231	18,099	17,455	21,144	18,397	18,433	20,810	17,420	18,560	18,108	17,745	15,855	218,257
うちオンライン	3,524	3,826	4,309	4,512	4,404	4,242	4,417	3,565	4,000	4,361	4,081	4,266	49,507
要約書(閲覧)	12,439	24,879	16,765	9,301	12,717	26,491	23,770	11,702	15,825	10,576	13,774	12,929	191,168
印鑑証明	3,256	3,063	3,706	3,019	2,930	3,074	3,138	2,520	2,963	2,824	2,736	2,678	35,907
うちオンライン	0	2	0	0	7	0	0	1	0	0	1	5	16
地図等の写しの交付	2,733	2,992	2,881	4,007	3,827	3,719	3,414	3,786	3,245	3,696	3,630	2,741	40,671
うちオンライン	142	172	187	276	284	196	380	234	260	220	287	171	2,809
地図等の閲覧	1,691	1,984	1,686	2,209	2,513	2,173	5,120	3,542	2,045	6,440	2,097	1,912	33,412
その他	2	3	0	3	0	0	1	5	1	1	2	1	19
うちオンライン	0	0	0	0	0	0	0	0	0	1	0	0	1
合計	36,352	51,020	42,493	39,683	40,384	53,890	56,253	38,975	42,639	41,645	39,984	36,116	519,434

平成26年	H26.1	H26.2	H26.3	H26.4	H26.5	H26.6	H26.7	H26.8	H26.9	H26.10	H26.11	H26.12	合計
登記事項証明書	18,461	19,653	16,865	17,846	18,659	17,662	18,060	19,340	20,870	17,762	15,444	16,255	216,877
うちオンライン	4,115	4,405	4,571	4,368	3,854	4,244	4,220	3,907	4,219	4,209	3,777	4,423	50,312
要約書(閲覧)	16,897	15,128	29,186	11,080	17,265	15,077	24,504	10,664	12,745	11,118	14,838	14,872	193,374
印鑑証明	2,968	3,197	3,822	2,483	2,425	2,947	3,144	2,238	3,161	3,028	2,586	2,862	34,861
うちオンライン	0	2	0	0	0	0	2	8	1	0	10	13	36
地図等の写しの交付	3,432	3,280	2,610	3,698	4,101	3,860	2,856	3,305	3,093	2,786	2,604	2,764	38,389
うちオンライン	255	295	291	278	287	363	236	264	254	241	276	264	3,304
地図等の閲覧	1,794	2,064	1,225	1,749	2,069	2,808	3,785	2,922	2,822	2,840	1,916	3,752	29,746
その他	1	2	1	2	0	1	0	0	0	5	2	2	16
うちオンライン	0	1	0	0	0	0	0	0	0	2	2	0	5
合計	43,553	43,324	53,709	36,858	44,519	42,355	52,349	38,469	42,691	37,539	37,390	40,507	513,263

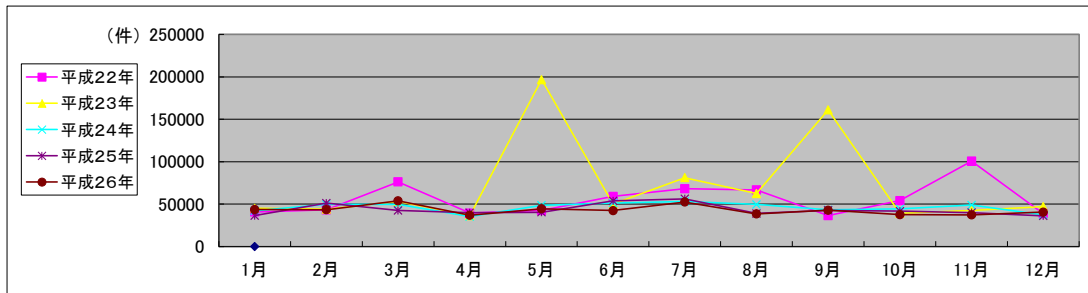

局名	和歌山地方法務局	
庁名	湯浅出張所	
登記所外証明書発行請求機設置場所	なし	
備考		

国が実施した年度
包括的民間委託を実施した年度

1 従来の実施に要した経費

(単位:千円)

			平成22年度	平成23年度	平成24年度	平成25年度	平成26年度
計(a)	人件費	常勤職員	0	0	0	0	0
		非常勤職員 (うち登記所外)	0	0	0	0	0
	物件費	0	0	0	0	0	
	委託費等	委託費	7,036	3,840	4,580	5,545	5,545
		成功報酬等 旅費その他	0	0	0	0	0
計(a)			7,036	3,840	4,580	5,545	5,545
参考値(b)	退職給付費用	0	0	0	0	0	
	減価償却費	0	0	0	0	0	
	間接部門費	0	0	0	0	0	
(a)+(b)			7,036	3,840	4,580	5,545	5,545

※ 委託業務の停止期間中(平成24年7月2日～同年8月3日)は、国が委託業務を実施。

2 従来の実施に要した人員

(単位:人)

	平成22年度	平成23年度	平成24年度	平成25年度	平成26年度
常勤職員	0.0	0.0	0.0	0.0	0.0
非常勤職員 (うち登記所外)	0.0	0.0	0.0	0.0	0.0
業務委託職員(民間)	1.8	1.7	2.0	2.5	2.2

3 従来の実施方法等(従来業務実施における取扱数量)

(1) 乙号事件数 次葉のとおり

(2) 郵送請求收受数

H26.1	H26.2	H26.3	H26.4	H26.5	H26.6	H26.7	H26.8	H26.9	H26.10	H26.11	H26.12	合計
4	19	13	24	11	18	16	11	13	17	12	16	174

(3) 印刷/複写/閲覧/付記の割合

	印刷	複写	閲覧	付記
登記事項証明書	92%	8%		
要約書(閲覧)	100%		0%	
印鑑証明	100%			
地図等の写しの交付	100%	0%		
地図等の閲覧	100%		0%	
その他	0%	0%	0%	0%

(4) 乙号事件数の曜日別動向

月	火	水	木	金
22%	20%	16%	24%	17%

(5) 登記情報及び地図情報の電子データによる提供数

	平成24年		平成25年		平成26年	
	登記	地図	登記	地図	登記	地図
件数	2	0	2	0	4	10
筆個数	286,920		10,201		52,771	

(6) 請求書枚数の時間別動向

8:30~9:00	9:00~9:30	9:30~10:00	10:00~10:30	10:30~11:00	11:00~11:30
2%	5%	9%	6%	7%	11%
11:30~12:00	12:00~12:30	12:30~13:00	13:00~13:30	13:30~14:00	14:00~14:30
7%	0%	0%	4%	11%	4%
14:30~15:00	15:00~15:30	15:30~16:00	16:00~16:30	16:30~17:00	17:00~17:15
11%	1%	10%	7%	5%	0%

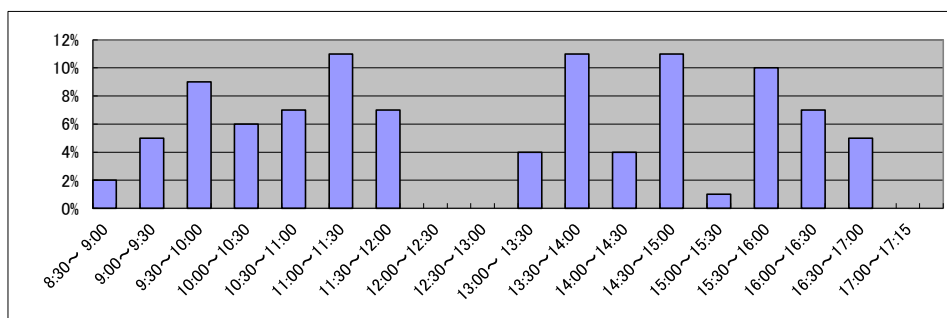

庁名 和歌山地方務局湯浅出張所

平成22年	H22.1	H22.2	H22.3	H22.4	H22.5	H22.6	H22.7	H22.8	H22.9	H22.10	H22.11	H22.12	合計
登記事項証明書	2,393	2,011	2,662	1,637	1,704	2,099	2,183	1,977	1,928	2,127	4,826	2,025	27,572
うちオンライン	193	227	370	230	242	291	302	307	253	240	291	331	3,277
要約書(閲覧)	2,439	1,784	11,778	13,659	9,199	4,118	13,097	9,209	7,966	5,788	13,238	1,405	93,680
印鑑証明	257	374	381	285	267	357	273	293	245	265	269	225	3,491
うちオンライン	0	0	0	0	0	0	0	0	0	0	0	0	0
地図等の写しの交付	382	354	393	368	364	429	408	411	405	332	385	287	4,518
うちオンライン	0	0	0	0	2	2	5	2	3	1	5	4	24
地図等の閲覧	504	309	810	1,546	432	510	1,427	357	233	388	383	159	7,058
その他	0	1	0	0	0	0	0	2	0	0	2	1	6
うちオンライン	0	0	0	0	0	0	0	0	0	0	0	0	0
合計	5,975	4,833	16,024	17,495	11,966	7,513	17,388	12,249	10,777	8,900	19,103	4,102	136,325

平成23年	H23.1	H23.2	H23.3	H23.4	H23.5	H23.6	H23.7	H23.8	H23.9	H23.10	H23.11	H23.12	合計
登記事項証明書	1,603	2,341	1,778	2,268	1,955	2,283	2,142	2,405	1,944	1,972	1,812	1,435	23,938
うちオンライン	246	237	292	256	252	242	249	270	244	251	217	260	3,016
要約書(閲覧)	75,954	66,150	53,243	10,818	16,508	9,981	6,722	6,403	12,166	13,263	12,462	3,429	287,099
印鑑証明	325	317	377	231	212	266	289	261	272	271	268	255	3,344
うちオンライン	0	0	0	0	0	0	0	0	0	0	0	0	0
地図等の写しの交付	296	360	373	435	530	710	565	752	593	447	593	335	5,989
うちオンライン	0	0	5	5	1	2	4	1	0	4	2	1	25
地図等の閲覧	84	230	1,121	426	509	470	118	231	106	171	113	567	4,146
その他	0	0	0	0	0	0	0	0	1	0	2	1	4
うちオンライン	0	0	0	0	0	0	0	0	0	0	0	0	0
合計	78,262	69,398	56,892	14,178	19,714	13,710	9,836	10,052	15,082	16,124	15,250	6,022	324,520

平成24年	H24.1	H24.2	H24.3	H24.4	H24.5	H24.6	H24.7	H24.8	H24.9	H24.10	H24.11	H24.12	合計
登記事項証明書	2,328	2,211	1,848	2,220	2,255	2,555	2,046	2,270	3,151	2,002	1,983	1,562	26,431
うちオンライン	210	244	297	294	258	267	212	203	208	339	198	224	2,954
要約書(閲覧)	8,771	7,295	9,669	8,622	9,668	12,758	4,317	6,527	3,030	4,822	2,950	3,996	82,425
印鑑証明	293	369	417	281	314	350	281	235	279	275	253	244	3,591
うちオンライン	0	0	0	0	0	0	0	0	0	0	0	0	0
地図等の写しの交付	599	532	493	679	645	618	513	446	371	460	372	337	6,065
うちオンライン	0	2	1	4	2	3	4	6	4	2	9	3	40
地図等の閲覧	203	195	84	478	137	369	57	183	249	80	1,021	233	3,289
その他	0	0	2	0	0	0	0	0	0	0	0	1	3
うちオンライン	0	0	0	0	0	0	0	0	0	0	0	0	0
合計	12,194	10,602	12,513	12,280	13,019	16,650	7,214	9,661	7,080	7,639	6,579	6,373	121,804

平成25年	H25.1	H25.2	H25.3	H25.4	H25.5	H25.6	H25.7	H25.8	H25.9	H25.10	H25.11	H25.12	合計
登記事項証明書	1,961	2,699	2,114	2,500	4,412	3,097	2,571	4,002	1,966	2,565	2,054	1,734	31,675
うちオンライン	161	240	312	321	341	265	407	285	329	350	278	301	3,590
要約書(閲覧)	6,834	8,419	11,392	6,059	1,526	4,712	7,342	5,476	725	4,963	12,005	11,465	80,918
印鑑証明	358	349	373	268	337	292	291	264	298	312	280	291	3,713
うちオンライン	0	0	0	0	0	0	0	0	0	0	0	0	0
地図等の写しの交付	426	384	420	445	581	433	562	442	385	580	536	348	5,542
うちオンライン	2	5	3	0	4	2	6	5	5	3	3	6	44
地図等の閲覧	110	286	130	287	244	273	773	741	2,132	173	1,267	736	7,152
その他	0	0	3	0	0	0	0	2	0	0	0	1	6
うちオンライン	0	0	0	0	0	0	0	0	0	0	0	0	0
合計	9,689	12,137	14,432	9,559	7,100	8,807	11,539	10,927	5,506	8,593	16,142	14,575	129,006

平成26年	H26.1	H26.2	H26.3	H26.4	H26.5	H26.6	H26.7	H26.8	H26.9	H26.10	H26.11	H26.12	合計
登記事項証明書	2,081	2,537	2,551	2,703	2,399	3,459	2,638	1,889	2,566	2,057	1,647	4,922	31,449
うちオンライン	251	262	371	314	230	279	239	211	239	223	242	293	3,154
要約書(閲覧)	3,392	9,206	4,192	4,419	6,333	15,989	2,174	2,567	2,831	5,105	5,144	7,340	68,692
印鑑証明	358	368	342	237	238	261	255	246	305	310	231	233	3,384
うちオンライン	0	0	0	0	0	0	0	0	0	0	0	0	0
地図等の写しの交付	388	421	464	391	281	517	614	365	545	457	374	426	5,243
うちオンライン	4	7	2	4	2	6	3	6	3	4	0	3	44
地図等の閲覧	1,188	240	124	305	203	347	234	145	110	229	216	729	4,070
その他	1	1	0	2	0	2	0	2	0	0	0	2	10
うちオンライン	0	0	0	0	0	0	0	0	0	0	0	0	0
合計	7,408	12,773	7,673	8,057	9,454	20,575	5,915	5,214	6,357	8,158	7,612	13,652	112,848

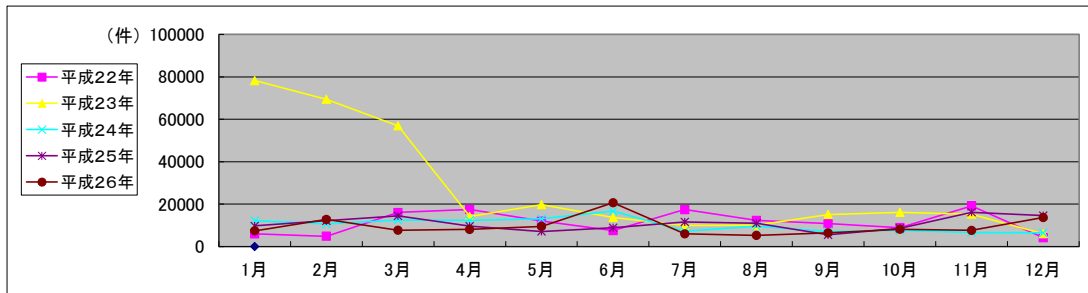

局名	和歌山地方務局	
庁名	岩出張所	
登記所外証明書発行請求機設置場所	なし	
備考		

国が実施した年度
包括的民間委託を実施した年度

1 従来の実施に要した経費

(単位:千円)

			平成22年度	平成23年度	平成24年度	平成25年度	平成26年度
計(a)	人件費	常勤職員	0	0	0	0	0
		非常勤職員 (うち登記所外)	0	0	0	0	0
	物件費	0	0	0	0	0	
	委託費等	委託費	7,915	4,239	5,055	6,121	6,121
		成功報酬等 旅費その他	0	0	0	0	0
計(a)			7,915	4,239	5,055	6,121	6,121
参考値(b)	退職給付費用	0	0	0	0	0	
	減価償却費	0	0	0	0	0	
値(b)			0	0	0	0	0
(a)+(b)			7,915	4,239	5,055	6,121	6,121

※ 委託業務の停止期間中(平成23年5月16日～同年9月16日、平成24年7月2日～同年8月3日)は、国が委託業務を実施。

2 従来の実施に要した人員

(単位:人)

	平成22年度	平成23年度	平成24年度	平成25年度	平成26年度
常勤職員	0.0	0.0	0.0	0.0	0.0
非常勤職員 (うち登記所外)	0.0	0.0	0.0	0.0	0.0
業務委託職員(民間)	2.6	2.3	1.9	3.1	3.0

3 従来の実施方法等(従来業務実施における取扱数量)

(1) 乙号事件数 次葉のとおり

(2) 郵送請求收受数

H26.1	H26.2	H26.3	H26.4	H26.5	H26.6	H26.7	H26.8	H26.9	H26.10	H26.11	H26.12	合計
22	18	18	33	24	27	19	19	13	16	11	13	233

(3) 印刷/複写/閲覧/付記の割合

	印刷	複写	閲覧	付記
登記事項証明書	95%	5%		
要約書(閲覧)	100%		0%	
印鑑証明	100%			
地図等の写しの交付	94%	6%		
地図等の閲覧	83%		17%	
その他	0%	0%	0%	0%

(4) 乙号事件数の曜日別動向

月	火	水	木	金
17%	24%	16%	22%	22%

(5) 登記情報及び地図情報の電子データによる提供数

	平成24年		平成25年		平成26年	
	登記	地図	登記	地図	登記	地図
件数	2	42	22	41	10	38
筆個数	239,911		445,103		20,552	

(6) 請求書枚数の時間別動向

8:30~9:00	9:00~9:30	9:30~10:00	10:00~10:30	10:30~11:00	11:00~11:30
2%	5%	7%	4%	10%	11%
11:30~12:00	12:00~12:30	12:30~13:00	13:00~13:30	13:30~14:00	14:00~14:30
8%	4%	4%	4%	10%	8%
14:30~15:00	15:00~15:30	15:30~16:00	16:00~16:30	16:30~17:00	17:00~17:15
5%	9%	1%	4%	4%	1%

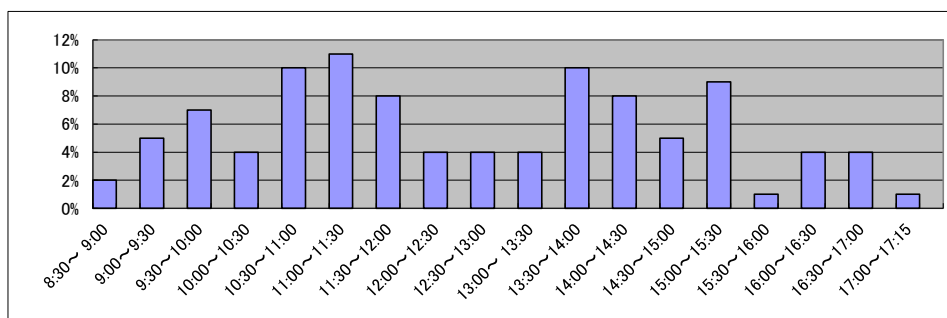

局名	和歌山地方務局	
庁名	橋本支局	
登記所外証明書 発行請求機 設置場所	なし	
備考		

国が実施した年度
包括的民間委託を実施した年度

1 従来の実施に要した経費

(単位:千円)

		平成22年度	平成23年度	平成24年度	平成25年度	平成26年度
計(a)	人件費					
	常勤職員	0	0	0	0	0
	非常勤職員 (うち登記所外)	0	0	0	0	0
		(0)	(0)	(0)	(0)	(0)
	物件費	0	0	0	0	0
委託費等	委託費	2,922	3,001	3,579	4,333	4,333
	成功報酬等	0	0	0	0	0
	旅費その他	0	0	0	0	0
参 考 値(b)	退職給付費用	0	0	0	0	0
	減価償却費	0	0	0	0	0
	間接部門費	0	0	0	0	0
(a)+(b)		2,922	3,001	3,579	4,333	4,333

※ 委託業務の停止期間中(平成24年7月2日～同年8月3日)は、国が委託業務を実施。

2 従来の実施に要した人員

(単位:人)

	平成22年度	平成23年度	平成24年度	平成25年度	平成26年度
常勤職員	0.0	0.0	0.0	0.0	0.0
非常勤職員 (うち登記所外)	0.0	0.0	0.0	0.0	0.0
	(0.0)	(0.0)	(0.0)	(0.0)	(0.0)
業務委託職員(民間)	1.7	1.7	1.7	2.5	2.6

3 従来の実施方法等(従来業務実施における取扱数量)

(1) 乙号事件数 次葉のとおり

(2) 郵送請求收受数

H26.1	H26.2	H26.3	H26.4	H26.5	H26.6	H26.7	H26.8	H26.9	H26.10	H26.11	H26.12	合計
27	20	21	23	22	24	21	16	30	13	11	15	243

(3) 印刷/複写/閲覧/付記の割合

	印刷	複写	閲覧	付記
登記事項証明書	99%	1%		
要約書(閲覧)	47%		53%	
印鑑証明	100%			
地図等の写しの交付	100%	0%		
地図等の閲覧	100%		0%	
その他	0%	0%	0%	0%

(4) 乙号事件数の曜日別動向

月	火	水	木	金
21%	22%	14%	19%	24%

(5) 登記情報及び地図情報の電子データによる提供数

	平成24年		平成25年		平成26年	
	登記	地図	登記	地図	登記	地図
件数	1	0	2	0	0	0
筆個数	240,831		2,912		0	

(6) 請求書枚数の時間別動向

8:30~9:00	9:00~9:30	9:30~10:00	10:00~10:30	10:30~11:00	11:00~11:30
6%	4%	12%	5%	6%	2%
11:30~12:00	12:00~12:30	12:30~13:00	13:00~13:30	13:30~14:00	14:00~14:30
7%	6%	6%	1%	8%	4%
14:30~15:00	15:00~15:30	15:30~16:00	16:00~16:30	16:30~17:00	17:00~17:15
2%	12%	6%	4%	5%	4%

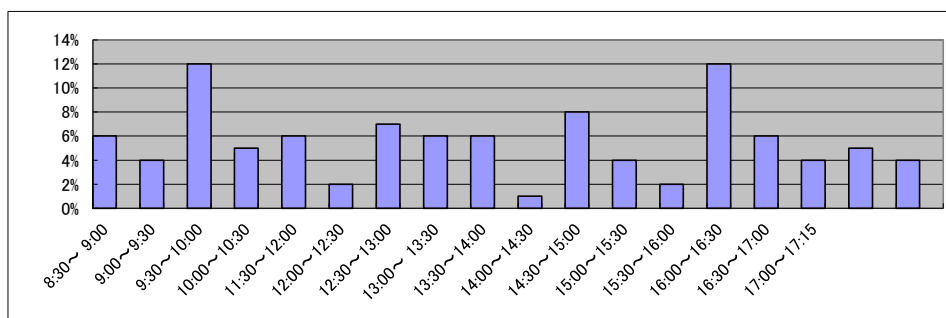

局名	和歌山地方法務局	
庁名	田辺支局	
登記所外証明書 発行請求機 設置場所	なし	
備考		

国が実施した年度
包括的民間委託を実施した年度

1 従来の実施に要した経費

(単位:千円)

		平成22年度	平成23年度	平成24年度	平成25年度	平成26年度
計(a)	人件費					
	常勤職員	0	0	0	0	0
	非常勤職員	0	0	0	0	0
	(うち登記所外)	(0)	(0)	(0)	(0)	(0)
	物件費	0	0	0	0	0
委託費等	委託費	5,147	7,177	8,559	10,363	10,363
	成功報酬等	0	0	0	0	0
	旅費その他	0	0	0	0	0
参	退職給付費用	0	0	0	0	0
考	減価償却費	0	0	0	0	0
値(b)	間接部門費	0	0	0	0	0
(a)+(b)		5,147	7,177	8,559	10,363	10,363

※ 委託業務の停止期間中(平成24年7月2日~同年8月3日)は、国が委託業務を実施。

2 従来の実施に要した人員

(単位:人)

	平成22年度	平成23年度	平成24年度	平成25年度	平成26年度
常勤職員	0.0	0.0	0.0	0.0	0.0
非常勤職員	0.0	0.0	0.0	0.0	0.0
(うち登記所外)	(0.0)	(0.0)	(0.0)	(0.0)	(0.0)
業務委託職員(民間)	3.0	3.0	3.2	3.2	3.2

3 従来の実施方法等(従来業務実施における取扱数量)

(1) 乙号事件数 次葉のとおり

(2) 郵送請求收受数

H26.1	H26.2	H26.3	H26.4	H26.5	H26.6	H26.7	H26.8	H26.9	H26.10	H26.11	H26.12	合計
25	35	33	43	27	38	35	33	46	39	34	36	424

(3) 印刷/複写/閲覧/付記の割合

	印刷	複写	閲覧	付記
登記事項証明書	100%	0%		
要約書(閲覧)	14%		86%	
印鑑証明	100%			
地図等の写しの交付	100%	0%		
地図等の閲覧	100%		0%	
その他	0%	0%	0%	0%

(4) 乙号事件数の曜日別動向

月	火	水	木	金
21%	23%	18%	19%	19%

(5) 登記情報及び地図情報の電子データによる提供数

	平成24年		平成25年		平成26年	
	登記	地図	登記	地図	登記	地図
件数	2	0	0	0	0	3
筆個数	453,209	0	0	0	0	0

(6) 請求書枚数の時間別動向

8:30~9:00	9:00~9:30	9:30~10:00	10:00~10:30	10:30~11:00	11:00~11:30
2%	0%	6%	5%	4%	14%
11:30~12:00	12:00~12:30	12:30~13:00	13:00~13:30	13:30~14:00	14:00~14:30
7%	0%	3%	4%	10%	7%
14:30~15:00	15:00~15:30	15:30~16:00	16:00~16:30	16:30~17:00	17:00~17:15
9%	9%	7%	6%	6%	0%

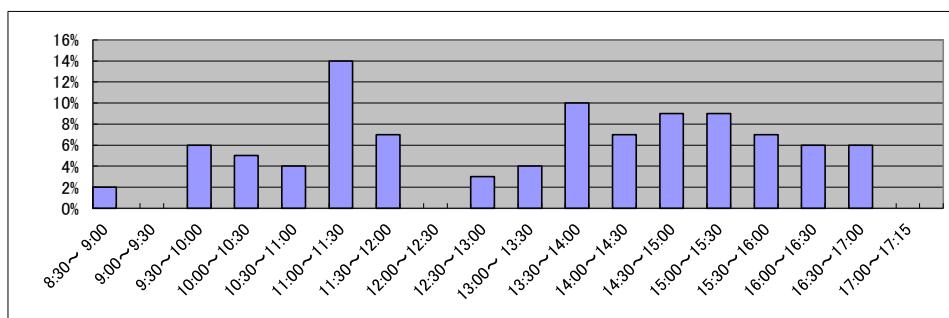

庁名	和歌山地方務局田辺支局
----	-------------

平成22年	H22.1	H22.2	H22.3	H22.4	H22.5	H22.6	H22.7	H22.8	H22.9	H22.10	H22.11	H22.12	合計
登記事項証明書	5,621	6,416	5,558	5,653	5,474	6,070	5,507	4,594	5,774	5,384	5,733	4,653	66,437
うちオンライン	519	639	709	709	760	601	844	539	562	679	800	712	8,073
要約書(閲覧)	11,269	9,696	8,503	11,927	7,730	9,253	26,912	11,039	5,856	12,124	9,697	11,051	135,057
印鑑証明	680	815	876	547	504	576	611	635	689	623	602	620	7,778
うちオンライン	0	0	0	0	0	0	0	0	0	0	0	0	0
地図等の写しの交付	893	886	1,129	1,743	901	1,081	1,128	1,083	1,442	1,116	989	1,011	13,402
うちオンライン	18	10	10	11	47	13	10	8	11	6	7	7	158
地図等の閲覧	561	777	485	459	653	1,442	3,063	1,020	1,797	1,455	1,332	1,258	14,302
その他	4	5	7	0	0	0	1	0	0	0	0	0	17
うちオンライン	0	0	0	0	0	0	0	0	0	0	0	0	0
合計	19,028	18,595	16,558	20,329	15,262	18,422	37,222	18,371	15,558	20,702	18,353	18,593	236,993

平成23年	H23.1	H23.2	H23.3	H23.4	H23.5	H23.6	H23.7	H23.8	H23.9	H23.10	H23.11	H23.12	合計
登記事項証明書	4,707	4,613	5,376	5,235	4,717	6,246	4,850	5,893	7,791	8,892	7,376	4,723	70,419
うちオンライン	482	537	795	820	749	708	611	675	457	634	670	631	7,769
要約書(閲覧)	7,040	7,498	11,954	18,746	11,561	15,194	7,636	16,869	7,330	5,479	14,821	8,611	132,739
印鑑証明	646	917	899	529	550	596	547	605	612	634	544	605	7,684
うちオンライン	0	0	0	0	0	0	0	0	0	0	0	0	0
地図等の写しの交付	1,059	1,061	1,139	1,046	1,034	969	916	1,056	904	989	974	830	11,977
うちオンライン	8	24	11	10	13	7	12	8	12	14	20	13	152
地図等の閲覧	502	818	1,067	1,018	1,327	2,291	3,462	1,072	833	777	796	644	14,607
その他	0	0	0	0	0	0	0	1	0	0	1	0	2
うちオンライン	0	0	0	0	0	0	0	0	0	0	0	0	0
合計	13,954	14,907	20,435	26,574	19,189	25,296	17,411	25,496	17,470	16,771	24,512	15,413	237,428

平成24年	H24.1	H24.2	H24.3	H24.4	H24.5	H24.6	H24.7	H24.8	H24.9	H24.10	H24.11	H24.12	合計
登記事項証明書	4,944	5,508	5,400	5,845	5,924	7,106	6,648	4,862	4,649	5,398	5,278	5,870	67,432
うちオンライン	626	640	714	686	668	2,332	654	605	1,083	710	636	798	10,152
要約書(閲覧)	4,820	10,049	5,943	6,725	12,722	18,172	24,666	22,492	18,698	9,434	8,792	4,571	147,084
印鑑証明	585	744	834	514	781	550	588	560	592	634	563	514	7,459
うちオンライン	0	0	0	0	0	0	0	0	0	0	0	0	0
地図等の写しの交付	763	885	809	1,002	1,132	775	695	1,055	3,489	1,032	973	825	13,435
うちオンライン	30	30	12	26	19	24	13	14	18	18	24	18	246
地図等の閲覧	528	733	477	958	1,878	1,728	1,183	893	1,426	1,103	906	2,506	14,319
その他	0	0	0	0	0	0	0	0	0	0	1	1	2
うちオンライン	0	0	0	0	0	0	0	0	0	0	0	0	0
合計	11,640	17,919	13,463	15,044	22,437	28,331	33,780	29,862	28,854	17,601	16,513	14,287	249,731

平成25年	H25.1	H25.2	H25.3	H25.4	H25.5	H25.6	H25.7	H25.8	H25.9	H25.10	H25.11	H25.12	合計
登記事項証明書	5,162	5,455	4,737	5,715	6,497	5,219	5,940	4,814	4,785	5,450	5,662	5,085	64,521
うちオンライン	543	639	594	944	703	682	773	674	637	758	880	740	8,567
要約書(閲覧)	15,045	6,558	3,591	6,442	8,626	14,873	10,482	8,642	9,250	6,896	9,891	6,575	106,871
印鑑証明	682	880	807	680	595	592	623	603	634	604	678	602	7,980
うちオンライン	0	0	0	0	0	0	0	0	0	0	0	0	0
地図等の写しの交付	840	912	780	801	1,319	1,964	744	825	798	830	877	642	11,332
うちオンライン	11	22	30	25	25	52	39	31	33	48	24	14	354
地図等の閲覧	815	1,149	707	1,225	1,081	4,078	1,534	936	998	859	568	780	14,730
その他	0	0	0	0	0	0	0	0	1	0	0	1	2
うちオンライン	0	0	0	0	0	0	0	0	0	0	0	0	0
合計	22,544	14,954	10,622	14,863	18,118	26,726	19,323	15,820	16,466	14,639	17,676	13,685	205,436

平成26年	H26.1	H26.2	H26.3	H26.4	H26.5	H26.6	H26.7	H26.8	H26.9	H26.10	H26.11	H26.12	合計
登記事項証明書	4,791	4,579	5,185	5,963	5,701	5,755	5,203	4,967	4,901	5,751	4,784	4,768	62,348
うちオンライン	740	690	897	689	912	689	810	558	621	719	666	702	8,693
要約書(閲覧)	11,950	4,536	2,382	9,717	8,434	17,386	10,666	9,710	6,216	14,972	14,286	6,444	116,699
印鑑証明	757	751	837	563	547	637	622	500	735	656	529	616	7,750
うちオンライン	0	0	0	0	1	0	0	1	0	0	0	0	2
地図等の写しの交付	726	707	942	874	618	902	691	896	735	837	706	673	9,307
うちオンライン	25	22	43	24	26	22	34	15	35	18	28	17	309
地図等の閲覧	2,340	711	665	1,033	1,118	1,319	1,597	1,405	867	1,856	687	1,186	14,784
その他	0	0	0	6	6	11	0	0	0	0	0	1	24
うちオンライン	0	0	0	0	0	0	0	0	0	0	0	0	0
合計	20,564	11,284	10,011	18,156	16,424	26,010	18,779	17,478	13,454	24,072	20,992	13,688	210,912

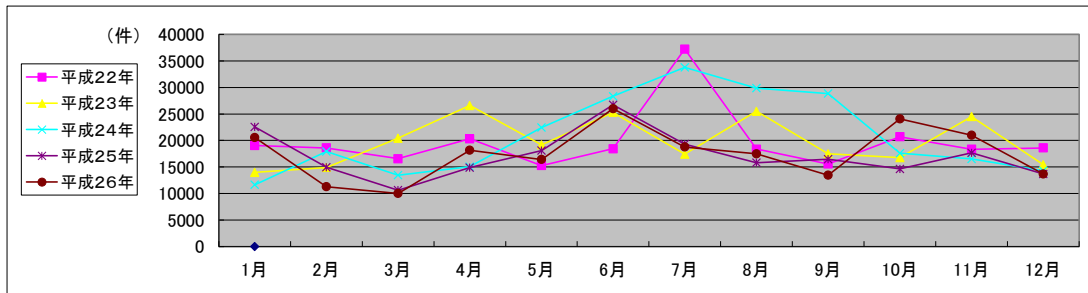

局名	和歌山地方務局	
庁名	御坊支局	
登記所外証明書発行請求機設置場所	なし	
備考		

国が実施した年度
包括的民間委託を実施した年度

1 従来の実施に要した経費

(単位:千円)

		平成22年度	平成23年度	平成24年度	平成25年度	平成26年度
計(a)	人件費					
	常勤職員	0	0	0	0	0
	非常勤職員	0	0	0	0	0
	(うち登記所外)	(0)	(0)	(0)	(0)	(0)
	物件費	0	0	0	0	0
委託費等	委託費	3,251	5,023	5,991	7,253	7,253
	成功報酬等	0	0	0	0	0
	旅費その他	0	0	0	0	0
参	退職給付費用	0	0	0	0	0
考	減価償却費	0	0	0	0	0
値(b)	間接部門費	0	0	0	0	0
(a)+(b)		3,251	5,023	5,991	7,253	7,253

※ 委託業務の停止期間中(平成24年7月2日~同年8月3日)は、国が委託業務を実施。

2 従来の実施に要した人員

(単位:人)

	平成22年度	平成23年度	平成24年度	平成25年度	平成26年度
常勤職員	0.0	0.0	0.0	0.0	0.0
非常勤職員	0.0	0.0	0.0	0.0	0.0
(うち登記所外)	(0.0)	(0.0)	(0.0)	(0.0)	(0.0)
業務委託職員(民間)	1.8	1.9	2.2	2.6	2.7

3 従来の実施方法等(従来業務実施における取扱数量)

(1) 乙号事件数 次葉のとおり

(2) 郵送請求收受数

H26.1	H26.2	H26.3	H26.4	H26.5	H26.6	H26.7	H26.8	H26.9	H26.10	H26.11	H26.12	合計
4	12	13	15	4	15	12	5	6	7	7	8	108

(3) 印刷/複写/閲覧/付記の割合

	印刷	複写	閲覧	付記
登記事項証明書	97%	3%		
要約書(閲覧)	100%		0%	
印鑑証明	100%			
地図等の写しの交付	100%	0%		
地図等の閲覧	100%		0%	
その他	0%	0%	0%	0%

(4) 乙号事件数の曜日別動向

月	火	水	木	金
22%	18%	23%	22%	14%

(5) 登記情報及び地図情報の電子データによる提供数

	平成24年		平成25年		平成26年	
	登記	地図	登記	地図	登記	地図
件数	1	0	1	0	0	0
筆個数	270,273		11,360			

(6) 請求書枚数の時間別動向

8:30~9:00	9:00~9:30	9:30~10:00	10:00~10:30	10:30~11:00	11:00~11:30
0%	3%	4%	1%	9%	7%
11:30~12:00	12:00~12:30	12:30~13:00	13:00~13:30	13:30~14:00	14:00~14:30
9%	4%	7%	4%	6%	10%
14:30~15:00	15:00~15:30	15:30~16:00	16:00~16:30	16:30~17:00	17:00~17:15
10%	7%	6%	7%	6%	0%

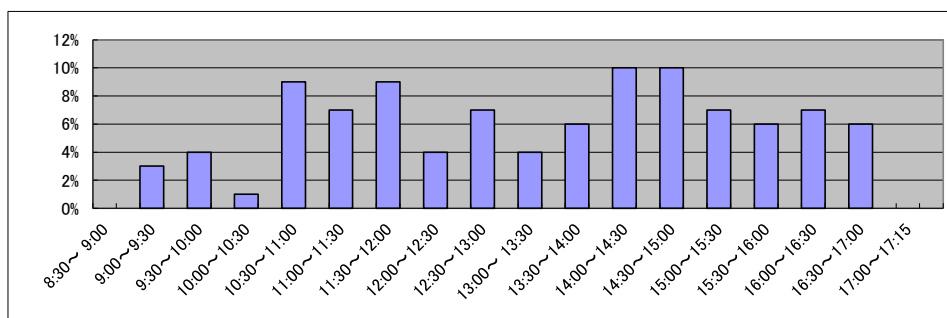

庁名	和歌山地方方法務局御坊支局
----	---------------

平成22年	H22.1	H22.2	H22.3	H22.4	H22.5	H22.6	H22.7	H22.8	H22.9	H22.10	H22.11	H22.12	合計
登記事項証明書	1,919	1,904	2,409	2,453	1,758	2,663	1,796	1,940	1,780	2,003	1,891	1,961	24,477
うちオンライン	399	250	414	302	218	394	261	307	360	297	247	371	3,820
要約書(閲覧)	9,759	3,188	2,177	2,722	5,129	10,051	16,784	4,688	7,105	4,606	3,433	3,035	72,677
印鑑証明	208	311	385	198	222	230	241	270	265	186	206	220	2,942
うちオンライン	0	0	0	0	0	0	0	0	0	0	0	0	0
地図等の写しの交付	299	386	359	291	336	409	386	379	344	366	341	278	4,174
うちオンライン	0	0	0	0	0	0	0	0	2	2	0	0	4
地図等の閲覧	341	514	458	828	685	4,167	10,271	2,536	730	582	322	512	21,946
その他	0	0	0	1	0	0	0	4	0	0	1	0	6
うちオンライン	0	0	0	0	0	0	0	0	0	0	0	0	0
合計	12,526	6,303	5,788	6,493	8,130	17,520	29,478	9,817	10,224	7,743	6,194	6,006	126,222

平成23年	H23.1	H23.2	H23.3	H23.4	H23.5	H23.6	H23.7	H23.8	H23.9	H23.10	H23.11	H23.12	合計
登記事項証明書	1,751	1,933	2,129	2,059	1,866	2,703	1,606	2,318	1,817	2,027	1,877	1,564	23,650
うちオンライン	310	401	385	264	321	553	275	350	340	320	361	328	4,208
要約書(閲覧)	13,947	3,278	2,294	1,886	7,418	46,412	9,747	4,733	2,588	6,653	5,935	2,763	107,654
印鑑証明	261	308	326	218	203	300	210	229	274	266	252	218	3,065
うちオンライン	0	0	0	0	0	0	0	0	0	0	0	0	0
地図等の写しの交付	293	315	341	521	751	534	303	333	327	311	363	269	4,661
うちオンライン	1	3	6	6	5	21	15	15	16	8	5	8	109
地図等の閲覧	536	415	430	134	149	1,392	3,182	1,174	318	2,578	375	231	10,914
その他	0	0	0	0	0	0	1	0	0	0	0	2	3
うちオンライン	0	0	0	0	0	0	0	0	0	0	0	0	0
合計	16,788	6,249	5,520	4,818	10,387	51,341	15,049	8,787	5,324	11,835	8,802	5,047	149,947

平成24年	H24.1	H24.2	H24.3	H24.4	H24.5	H24.6	H24.7	H24.8	H24.9	H24.10	H24.11	H24.12	合計
登記事項証明書	1,792	2,604	2,239	2,166	2,099	2,128	2,102	3,284	2,056	2,115	2,013	2,182	26,780
うちオンライン	291	382	433	306	396	276	339	273	287	339	298	452	4,072
要約書(閲覧)	4,891	4,645	3,845	11,535	8,185	10,672	8,520	3,916	1,529	9,463	5,394	8,823	81,418
印鑑証明	319	384	325	200	262	262	242	219	200	214	185	180	2,992
うちオンライン	0	0	0	0	0	0	0	0	0	0	0	0	0
地図等の写しの交付	306	434	358	341	297	269	380	218	261	271	239	255	3,629
うちオンライン	11	11	9	9	12	6	13	8	8	8	9	9	113
地図等の閲覧	206	420	229	1,842	561	2,109	1,998	424	353	531	638	218	9,529
その他	1	0	0	0	0	1	0	0	0	0	0	0	2
うちオンライン	0	0	0	0	0	0	0	0	0	0	0	0	0
合計	7,515	8,487	6,996	16,084	11,404	15,441	13,242	8,061	4,399	12,594	8,469	11,658	124,350

平成25年	H25.1	H25.2	H25.3	H25.4	H25.5	H25.6	H25.7	H25.8	H25.9	H25.10	H25.11	H25.12	合計
登記事項証明書	2,337	2,174	2,735	2,553	6,132	2,552	2,535	2,605	2,113	2,416	2,052	2,088	32,292
うちオンライン	290	492	374	315	373	339	350	271	391	411	283	348	4,237
要約書(閲覧)	16,092	7,067	10,392	7,186	7,811	10,603	17,749	11,309	7,408	8,365	9,956	14,910	128,848
印鑑証明	248	281	294	214	200	232	230	195	266	176	192	223	2,751
うちオンライン	0	0	0	0	0	0	0	0	0	0	0	0	0
地図等の写しの交付	261	313	279	256	250	263	280	231	263	301	215	198	3,110
うちオンライン	10	21	7	32	11	26	24	14	23	20	8	11	207
地図等の閲覧	318	283	766	441	221	1,780	2,300	300	229	329	322	279	7,568
その他	1	0	0	0	0	0	0	1	0	0	1	0	3
うちオンライン	0	0	0	0	0	0	0	0	0	0	0	0	0
合計	19,257	10,118	14,466	10,650	14,614	15,430	23,094	14,641	10,279	11,587	12,738	17,698	174,572

平成26年	H26.1	H26.2	H26.3	H26.4	H26.5	H26.6	H26.7	H26.8	H26.9	H26.10	H26.11	H26.12	合計
登記事項証明書	2,177	2,160	2,302	2,347	5,973	2,295	2,396	1,730	2,015	2,020	1,469	2,168	29,052
うちオンライン	311	289	444	383	283	287	268	233	374	386	269	341	3,868
要約書(閲覧)	11,221	6,825	6,283	15,637	10,675	9,005	12,907	3,600	3,953	7,625	11,221	7,339	106,291
印鑑証明	246	303	318	196	185	250	243	177	257	245	185	246	2,851
うちオンライン	0	0	0	0	0	0	0	0	0	0	0	0	0
地図等の写しの交付	275	277	198	217	249	286	260	252	281	202	302	175	2,974
うちオンライン	19	19	17	21	15	15	13	14	30	12	26	4	205
地図等の閲覧	284	270	196	1,670	422	556	1,342	1,001	112	244	144	194	6,435
その他	0	0	0	1	0	0	0	1	0	0	0	0	2
うちオンライン	0	0	0	0	0	0	0	0	0	0	0	0	0
合計	14,203	9,835	9,297	20,068	17,504	12,392	17,148	6,761	6,618	10,336	13,321	10,122	147,605

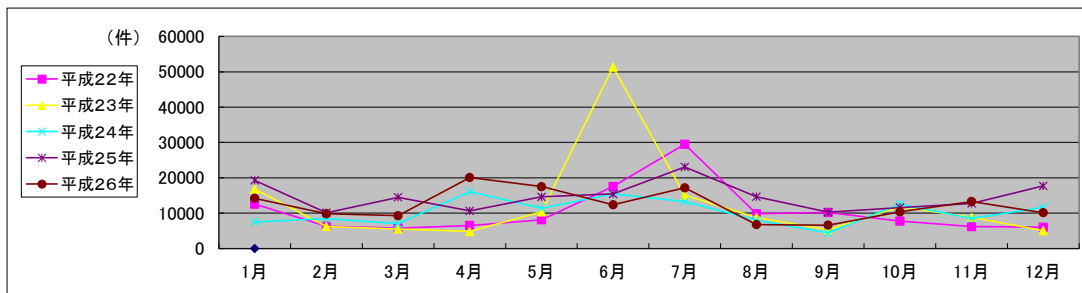

局名	和歌山地方法務局	
庁名	新宮支局	
登記所外証明書発行請求機設置場所	なし	
備考		

国が実施した年度
包括的民間委託を実施した年度

1 従来の実施に要した経費

(単位:千円)

		平成22年度	平成23年度	平成24年度	平成25年度	平成26年度
計(a)	人件費					
	常勤職員	0	0	0	0	0
	非常勤職員	0	0	0	0	0
	(うち登記所外)	(0)	(0)	(0)	(0)	(0)
	物件費	0	0	0	0	0
委託費等	委託費	2,202	4,347	5,185	6,278	6,278
	成功報酬等	0	0	0	0	0
	旅費その他	0	0	0	0	0
計(a)		2,202	4,347	5,185	6,278	6,278
参考値(b)	退職給付費用	0	0	0	0	0
	減価償却費	0	0	0	0	0
間接部門費	0	0	0	0	0	
(a)+(b)		2,202	4,347	5,185	6,278	6,278

※ 委託業務の停止期間中(平成24年7月2日～同年8月3日)は、国が委託業務を実施。

2 従来の実施に要した人員

(単位:人)

	平成22年度	平成23年度	平成24年度	平成25年度	平成26年度
常勤職員	0.0	0.0	0.0	0.0	0.0
非常勤職員	0.0	0.0	0.0	0.0	0.0
(うち登記所外)	(0.0)	(0.0)	(0.0)	(0.0)	(0.0)
業務委託職員(民間)	1.9	1.9	1.9	2.6	2.6

3 従来の実施方法等(従来業務実施における取扱数量)

(1) 乙号事件数 次葉のとおり

(2) 郵送請求收受数

H26.1	H26.2	H26.3	H26.4	H26.5	H26.6	H26.7	H26.8	H26.9	H26.10	H26.11	H26.12	合計
17	27	22	21	20	17	15	11	15	21	15	13	214

(3) 印刷/複写/閲覧/付記の割合

	印刷	複写	閲覧	付記
登記事項証明書	98%	2%		
要約書(閲覧)	100%		0%	
印鑑証明	100%			
地図等の写しの交付	100%	0%		
地図等の閲覧	100%		0%	
その他	0%	0%	0%	0%

(4) 乙号事件数の曜日別動向

月	火	水	木	金
19%	17%	19%	24%	21%

(5) 登記情報及び地図情報の電子データによる提供数

	平成24年		平成25年		平成26年	
	登記	地図	登記	地図	登記	地図
件数	0	0	7	27	9	18
筆個数	0		325,321		46,758	

(6) 請求書枚数の時間別動向

8:30~9:00	9:00~9:30	9:30~10:00	10:00~10:30	10:30~11:00	11:00~11:30
1%	7%	4%	6%	10%	6%
11:30~12:00	12:00~12:30	12:30~13:00	13:00~13:30	13:30~14:00	14:00~14:30
7%	4%	8%	7%	15%	8%
14:30~15:00	15:00~15:30	15:30~16:00	16:00~16:30	16:30~17:00	17:00~17:15
4%	4%	3%	3%	3%	0%

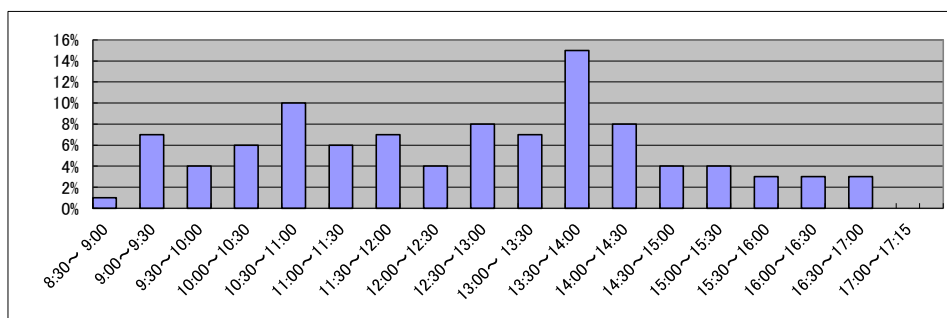

庁名	和歌山地方方法務局新宮支局
----	---------------

平成22年	H22.1	H22.2	H22.3	H22.4	H22.5	H22.6	H22.7	H22.8	H22.9	H22.10	H22.11	H22.12	合計
登記事項証明書	2,345	2,436	2,550	2,936	2,017	3,009	2,929	2,881	2,509	2,249	2,842	1,859	30,562
うちオンライン	193	255	245	357	353	443	431	338	313	407	358	345	4,038
要約書(閲覧)	3,764	1,340	2,276	4,128	5,025	3,815	8,157	5,795	3,145	1,535	3,523	1,476	43,979
印鑑証明	491	452	576	404	328	499	379	399	410	589	401	411	5,339
うちオンライン	0	0	0	0	0	0	0	0	0	0	0	0	0
地図等の写しの交付	511	453	486	533	433	609	604	534	486	504	414	431	5,998
うちオンライン	12	5	8	16	11	12	23	18	19	23	8	21	176
地図等の閲覧	201	245	386	395	1,467	500	1,997	368	403	221	320	240	6,743
その他	4	4	8	0	0	1	4	1	0	0	0	0	22
うちオンライン	0	0	0	0	0	0	0	0	0	0	0	0	0
合計	7,316	4,930	6,282	8,396	9,270	8,433	14,070	9,978	6,953	5,098	7,500	4,417	92,643

平成23年	H23.1	H23.2	H23.3	H23.4	H23.5	H23.6	H23.7	H23.8	H23.9	H23.10	H23.11	H23.12	合計
登記事項証明書	2,204	2,296	2,713	2,265	2,123	3,631	2,035	2,391	1,676	2,104	3,283	2,431	29,152
うちオンライン	318	201	473	384	307	444	336	309	366	388	453	609	4,588
要約書(閲覧)	3,366	2,298	2,229	2,397	3,297	8,545	2,697	5,391	4,591	7,519	6,191	7,988	56,509
印鑑証明	421	382	571	348	395	438	371	359	551	573	535	500	5,444
うちオンライン	0	0	0	0	0	0	0	0	0	0	0	0	0
地図等の写しの交付	409	383	465	572	502	616	551	522	500	508	476	404	5,908
うちオンライン	12	6	33	6	27	24	16	19	10	45	19	30	247
地図等の閲覧	240	164	316	235	332	678	230	695	268	495	642	289	4,584
その他	0	0	0	0	0	0	2	0	2	0	0	0	4
うちオンライン	0	0	0	0	0	0	0	0	0	0	0	0	0
合計	6,640	5,523	6,294	5,817	6,649	13,908	5,886	9,358	7,588	11,199	11,127	11,612	101,601

平成24年	H24.1	H24.2	H24.3	H24.4	H24.5	H24.6	H24.7	H24.8	H24.9	H24.10	H24.11	H24.12	合計
登記事項証明書	2,742	3,228	2,711	2,503	3,775	3,764	2,548	2,364	3,881	2,767	6,506	2,958	39,747
うちオンライン	309	459	605	422	388	370	451	396	475	462	401	486	5,224
要約書(閲覧)	5,728	4,930	2,290	9,787	11,399	8,543	5,095	8,936	6,049	5,389	4,380	2,289	74,815
印鑑証明	435	596	611	378	473	497	426	432	432	458	375	355	5,468
うちオンライン	0	0	0	0	0	0	0	0	0	0	0	0	0
地図等の写しの交付	317	350	474	461	366	329	362	418	378	377	489	381	4,702
うちオンライン	22	8	26	19	20	29	53	23	23	25	40	22	310
地図等の閲覧	594	532	361	408	649	738	542	269	776	346	275	229	5,719
その他	0	0	0	0	0	0	1	0	1	0	0	0	2
うちオンライン	0	0	0	0	0	0	0	0	0	0	0	0	0
合計	9,816	9,636	6,447	13,537	16,662	13,871	8,974	12,419	11,517	9,337	12,025	6,212	130,453

平成25年	H25.1	H25.2	H25.3	H25.4	H25.5	H25.6	H25.7	H25.8	H25.9	H25.10	H25.11	H25.12	合計
登記事項証明書	2,559	2,518	2,269	3,172	3,063	3,261	3,604	2,388	4,389	3,460	2,314	2,079	35,076
うちオンライン	560	370	482	480	410	351	496	472	470	451	409	449	5,400
要約書(閲覧)	4,035	4,794	4,154	9,853	7,227	6,932	3,343	5,473	5,795	5,372	8,150	4,987	70,115
印鑑証明	448	506	589	393	444	484	449	402	373	462	348	364	5,262
うちオンライン	0	0	0	0	0	0	0	0	0	0	0	0	0
地図等の写しの交付	444	397	317	345	337	288	369	245	566	550	616	256	4,730
うちオンライン	24	30	37	30	33	32	38	50	17	19	31	28	369
地図等の閲覧	243	361	201	523	498	790	580	279	470	370	1,034	237	5,586
その他	0	0	0	0	0	0	0	1	1	0	0	0	2
うちオンライン	0	0	0	0	0	0	0	0	0	0	0	0	0
合計	7,729	8,576	7,530	14,286	11,569	11,755	8,345	8,788	11,594	10,214	12,462	7,923	120,771

平成26年	H26.1	H26.2	H26.3	H26.4	H26.5	H26.6	H26.7	H26.8	H26.9	H26.10	H26.11	H26.12	合計
登記事項証明書	2,475	2,896	2,976	3,818	3,291	2,980	4,825	2,443	2,024	2,159	4,522	2,059	36,468
うちオンライン	365	451	504	466	439	461	473	466	452	482	336	432	5,327
要約書(閲覧)	4,242	5,894	4,129	8,189	13,258	6,616	7,362	4,790	4,467	6,495	4,954	6,328	76,724
印鑑証明	527	499	498	370	377	423	400	362	462	455	374	394	5,141
うちオンライン	0	0	0	0	0	0	0	0	0	0	0	0	0
地図等の写しの交付	401	434	439	401	447	442	485	311	332	300	262	214	4,468
うちオンライン	42	16	25	34	46	29	30	36	44	27	24	26	379
地図等の閲覧	251	385	315	540	746	547	686	195	244	379	391	262	4,941
その他	0	0	1	1	1	0	1	0	0	0	0	2	6
うちオンライン	0	0	0	0	0	0	0	0	0	0	0	0	0
合計	7,896	10,108	8,358	13,319	18,120	11,008	13,759	8,101	7,529	9,788	10,503	9,259	127,748

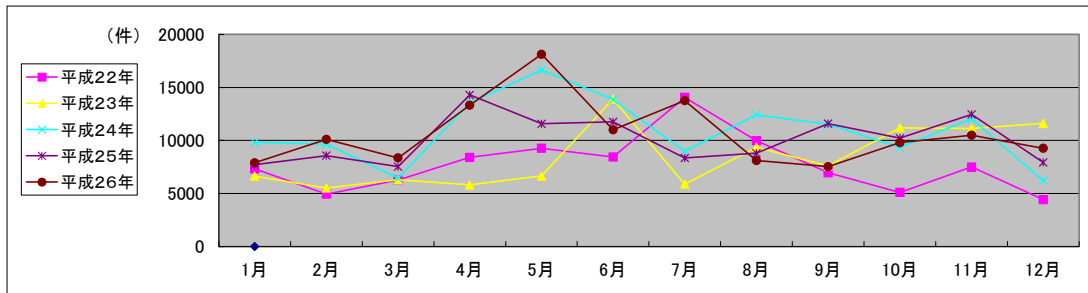

局名	名古屋法務局	登記所外証明書 発行請求機設置庁	春日井支局	豊川出張所

国が実施した年度
包括的民間委託を実施した年度

1 従来の実施に要した経費(単位:千円)

平成19年度民間委託実施庁: なし

			平成22年度	平成23年度	平成24年度	平成25年度	平成26年度
人件費	常勤職員						
	非常勤職員 (うち登記所外)						
	委託費等	委託費					
計			0	0	0	0	0

平成20年度民間委託実施庁: 本局不動産登記部門 本局法人登記部門

			平成22年度	平成23年度	平成24年度	平成25年度	平成26年度
人件費	常勤職員		0	0	0	0	0
	非常勤職員 (うち登記所外)		0	0	0	0	0
		(うち登記所外)	(0)	(0)	(0)	(0)	(0)
委託費等	委託費		93,121	69,514	65,020	89,958	93,333
計			93,121	69,514	65,020	89,958	93,333

平成21年度民間委託実施庁: 名東(出) 一宮(支) 半田(支) 刈谷(支) 豊田(支) 豊橋(支)

			平成22年度	平成23年度	平成24年度	平成25年度	平成26年度
人件費	常勤職員		0	0	0	0	0
	非常勤職員 (うち登記所外)		0	0	0	0	0
		(うち登記所外)	(0)	(0)	(0)	(0)	(0)
委託費等	委託費		168,210	104,689	97,918	135,477	140,558
計			168,210	104,689	97,918	135,477	140,558

平成22年度民間委託実施庁: 熱田(出) 春日井(支) 津島(支) 岡崎(支) 西尾(支) 豊川(出)

			平成22年度	平成23年度	平成24年度	平成25年度	平成26年度
人件費	常勤職員		0	0	0	0	0
	非常勤職員 (うち登記所外)		1,330	3,159	3,326	0	0
		(うち登記所外)	(1,330)	(3,159)	(3,326)	(0)	(0)
委託費等	委託費		152,126	133,002	133,335	109,681	113,794
計			153,456	136,161	136,661	109,681	113,794

平成23年度民間委託実施庁(新規分): 新城(支)

			平成22年度	平成23年度	平成24年度	平成25年度	平成26年度
人件費	常勤職員		6,007	0	0	0	0
	非常勤職員 (うち登記所外)		0	0	0	0	0
		(うち登記所外)	(0)	(0)	(0)	(0)	(0)
委託費等	委託費		0	5,873	5,493	7,600	7,885
計			6,007	5,873	5,493	7,600	7,885

2 従来の実施に要した人員(単位:人)

平成19年度民間委託実施庁: なし

	平成22年度	平成23年度	平成24年度	平成25年度	平成26年度
常勤職員					
非常勤職員 (うち登記所外)					
業務委託職員(民間)					

平成20年度民間委託実施庁: 本局不動産登記部門 本局法人登記部門

	平成22年度	平成23年度	平成24年度	平成25年度	平成26年度
常勤職員	0.0	0.0	0.0	0.0	0.0
非常勤職員 (うち登記所外)	0.0	0.0	0.0	0.0	0.0
	(0.0)	(0.0)	(0.0)	(0.0)	(0.0)
業務委託職員(民間)	24.7	25.8	25.4	27.2	28.2

平成21年度民間委託実施庁: 名東(出) 一宮(支) 半田(支) 刈谷(支) 豊田(支) 豊橋(支)

	平成22年度	平成23年度	平成24年度	平成25年度	平成26年度
常勤職員	0.0	0.0	0.0	0.0	0.0
非常勤職員 (うち登記所外)	0.0	0.0	0.0	0.0	0.0
	(0.0)	(0.0)	(0.0)	(0.0)	(0.0)
業務委託職員(民間)	60.1	55.3	52.2	50.6	48.6

平成22年度民間委託実施庁: 熱田(出) 春日井(支) 津島(支) 岡崎(支) 西尾(支) 豊川(出)

	平成22年度	平成23年度	平成24年度	平成25年度	平成26年度
常勤職員	0.0	0.0	0.0	0.0	0.0
非常勤職員 (うち登記所外)	1.7	1.6	1.6	0.0	0.0
	(1.7)	(1.6)	(1.6)	(0.0)	(0.0)
業務委託職員(民間)	54.4	54.8	52.2	50.5	47.8

平成23年度民間委託実施庁(新規分): 新城(支)

	平成22年度	平成23年度	平成24年度	平成25年度	平成26年度
常勤職員	1.0	0.0	0.0	0.0	0.0
非常勤職員 (うち登記所外)	0.0	0.0	0.0	0.0	0.0
	(0.0)	(0.0)	(0.0)	(0.0)	(0.0)
業務委託職員(民間)	0.0	2.1	2.3	2.7	2.8

局名 名古屋法務局

平成22年	H22.1	H22.2	H22.3	H22.4	H22.5	H22.6	H22.7	H22.8	H22.9	H22.10	H22.11	H22.12	合計
登記事項証明書	235,977	244,282	267,726	240,646	207,565	247,157	236,594	222,114	233,139	221,373	223,322	218,631	2,798,526
うちオンライン	39,969	35,490	44,371	46,212	41,365	46,242	45,567	44,098	42,402	48,267	42,795	48,092	524,870
要約書(閲覧)	185,362	126,677	112,533	116,480	109,468	258,392	144,206	143,013	137,117	148,455	133,406	120,902	1,736,011
印鑑証明	73,386	74,790	100,743	72,966	66,205	82,458	77,081	68,406	78,309	69,168	72,344	68,757	904,613
うちオンライン	51	299	87	242	1,846	3,439	292	1,214	1,889	1,805	1,983	1,490	14,637
地図等の写しの交付	68,684	70,056	75,183	66,640	64,190	74,578	71,511	64,881	72,909	66,140	72,955	62,788	830,515
うちオンライン	762	845	855	944	1,013	1,205	1,111	1,102	1,003	1,145	1,328	1,127	12,440
地図等の閲覧	1,598	1,597	1,531	338	510	1,077	4,828	2,030	2,819	1,181	1,476	1,741	20,726
その他	56	70	48	59	35	18	66	43	71	57	65	33	621
うちオンライン	0	1	0	0	0	0	0	0	0	0	0	1	2
合計	565,063	517,472	557,764	497,129	447,973	663,680	534,286	500,487	524,364	506,374	503,568	472,852	6,291,012

平成23年	H23.1	H23.2	H23.3	H23.4	H23.5	H23.6	H23.7	H23.8	H23.9	H23.10	H23.11	H23.12	合計
登記事項証明書	220,976	237,709	255,932	228,895	214,652	244,965	215,692	225,530	216,586	215,775	216,294	213,070	2,706,076
うちオンライン	45,749	44,615	52,744	54,305	47,623	55,958	48,078	50,934	45,396	51,650	48,221	49,256	594,529
要約書(閲覧)	136,170	126,916	109,676	96,419	106,685	116,697	98,892	108,680	92,707	118,459	139,246	114,984	1,365,531
印鑑証明	67,170	74,705	94,182	59,547	64,783	73,679	71,252	66,783	73,984	69,321	69,482	68,236	853,124
うちオンライン	2,105	1,702	2,552	2,332	2,398	2,854	3,022	2,436	2,340	2,758	2,400	2,501	29,400
地図等の写しの交付	64,133	64,640	68,308	64,612	62,387	75,135	67,266	73,814	68,358	64,794	72,739	59,842	806,028
うちオンライン	1,249	1,280	1,617	1,084	1,450	1,483	1,682	1,902	1,858	1,771	2,173	1,923	19,472
地図等の閲覧	1,116	932	947	360	336	769	696	688	750	1,074	868	1,070	9,606
その他	31	43	39	20	33	44	47	32	18	36	15	33	391
うちオンライン	0	0	0	2	0	0	1	0	0	0	0	0	3
合計	489,596	504,945	529,084	449,853	448,876	511,289	453,845	475,527	452,403	469,459	498,644	457,235	5,740,756

平成24年	H24.1	H24.2	H24.3	H24.4	H24.5	H24.6	H24.7	H24.8	H24.9	H24.10	H24.11	H24.12	合計
登記事項証明書	220,279	262,887	238,077	226,859	221,367	226,862	234,359	228,252	207,728	249,132	231,587	202,215	2,739,604
うちオンライン	51,226	47,672	52,445	55,313	50,744	53,698	51,339	51,024	43,385	57,717	51,622	50,463	616,648
要約書(閲覧)	114,072	103,517	100,128	82,430	98,167	107,367	115,276	177,994	122,329	158,227	197,216	79,779	1,456,502
印鑑証明	71,440	78,012	95,971	68,025	68,579	75,344	73,925	67,302	72,610	73,535	70,168	68,875	883,786
うちオンライン	2,849	2,809	4,643	1,994	2,535	3,494	2,301	2,729	2,105	2,409	2,318	1,988	32,174
地図等の写しの交付	62,267	67,341	62,478	55,710	60,205	55,245	58,841	62,667	57,748	60,432	55,841	49,155	707,930
うちオンライン	1,086	1,712	1,738	2,212	2,459	2,604	2,692	2,446	2,520	2,671	2,902	2,454	27,496
地図等の閲覧	1,117	2,687	759	727	908	955	1,458	1,607	1,603	2,248	918	637	15,624
その他	12	68	29	16	24	31	30	52	24	31	17	17	351
うちオンライン	0	0	0	0	1	0	0	2	1	0	1	0	5
合計	469,187	514,512	497,442	433,767	449,250	465,804	473,889	537,874	462,042	543,605	555,747	400,678	5,803,797

平成25年	H25.1	H25.2	H25.3	H25.4	H25.5	H25.6	H25.7	H25.8	H25.9	H25.10	H25.11	H25.12	合計
登記事項証明書	210,318	229,380	237,346	237,394	228,199	218,217	246,054	218,265	210,027	235,897	215,748	214,732	2,701,577
うちオンライン	48,050	45,609	57,093	58,731	56,340	54,961	59,596	52,291	48,104	55,936	49,830	52,973	639,514
要約書(閲覧)	107,096	88,661	78,945	94,919	107,554	114,248	126,243	101,240	85,778	103,864	114,486	133,641	1,256,675
印鑑証明	68,898	70,695	95,676	69,927	69,456	72,563	77,395	64,170	74,411	76,349	71,559	69,920	880,019
うちオンライン	1,898	2,506	3,727	2,505	1,963	2,246	1,511	1,895	2,203	2,511	2,620	2,436	28,021
地図等の写しの交付	51,757	52,660	50,355	49,315	65,186	51,798	61,564	53,695	52,020	52,115	48,503	44,266	633,234
うちオンライン	2,323	2,361	3,136	3,726	4,077	3,926	3,854	3,348	3,346	3,830	3,770	3,682	41,379
地図等の閲覧	808	2,299	719	919	1,265	956	948	1,110	1,523	1,614	1,742	949	14,852
その他	9	25	41	22	26	21	19	14	14	27	13	34	265
うちオンライン	0	0	0	0	0	1	0	0	1	4	0	2	8
合計	438,886	443,720	463,082	452,496	471,686	457,803	512,223	438,494	423,773	469,866	452,051	462,542	5,486,622

平成26年	H26.1	H26.2	H26.3	H26.4	H26.5	H26.6	H26.7	H26.8	H26.9	H26.10	H26.11	H26.12	合計
登記事項証明書	235,268	233,850	235,042	228,472	209,809	239,799	231,948	197,259	215,983	230,079	193,025	213,572	2,664,106
うちオンライン	51,703	53,229	52,638	63,566	48,863	54,019	57,535	47,294	51,108	59,686	44,994	54,462	639,097
要約書(閲覧)	136,873	109,666	87,196	112,621	124,360	139,301	127,526	94,107	106,724	130,345	89,134	107,477	1,365,330
印鑑証明	74,946	79,557	95,274	66,024	65,251	73,666	76,787	60,461	78,103	74,936	65,646	71,382	882,033
うちオンライン	2,301	4,262	3,779	1,687	2,769	2,141	2,242	2,246	2,374	2,798	2,227	1,952	30,778
地図等の写しの交付	45,360	43,844	42,343	46,109	46,344	48,203	49,780	46,770	46,894	45,954	39,018	43,760	544,379
うちオンライン	3,336	3,841	3,757	3,580	3,685	3,781	3,650	3,207	3,906	3,685	3,185	3,327	42,940
地図等の閲覧	1,093	997	2,327	758	1,605	811	822	1,396	1,067	1,738	850	1,151	14,615
その他	39	18	37	35	19	22	25	30	17	50	30	19	341
うちオンライン	7	0	1	6	0	6	4	0	1	11	1	1	38
合計	493,579	467,932	462,219	454,019	447,388	501,802	486,888	400,023	448,788	483,102	387,703	437,361	5,470,804

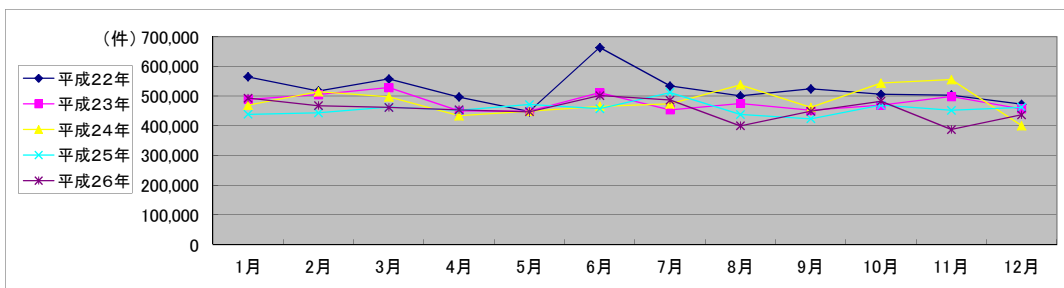

局名	名古屋法務局
庁名	不動産登記部門
登記所外証明書 発行請求機 設置場所	
備考	

国が実施した年度
包括的民間委託を実施した年度

1 従来の実施に要した経費

(単位:千円)

		平成22年度	平成23年度	平成24年度	平成25年度	平成26年度
人件費	常勤職員	0	0	0	0	0
	非常勤職員	0	0	0	0	0
	(うち登記所外)	(0)	(0)	(0)	(0)	(0)
物件費		0	0	0	0	0
委託費等	委託費	43,637	31,350	29,323	40,570	42,092
	成功報酬等	0	0	0	0	0
	旅費その他	0	0	0	0	0
計(a)		43,637	31,350	29,323	40,570	42,092
参考 値(b)	退職給付費用	0	0	0	0	0
	減価償却費	0	0	0	0	0
(a)+(b)		43,637	31,350	29,323	40,570	42,092

※委託業務の停止期間中(平成24年7月2日～同年8月3日)は、国が委託業務を実施。

2 従来の実施に要した人員

(単位:人)

	平成22年度	平成23年度	平成24年度	平成25年度	平成26年度
常勤職員	0.0	0.0	0.0	0.0	0.0
非常勤職員	0.0	0.0	0.0	0.0	0.0
(うち登記所外)	(0.0)	(0.0)	(0.0)	(0.0)	(0.0)
業務委託職員(民間)	12.1	14.3	14.1	14.8	15.0

3 従来の実施方法等(従来業務実施における取扱数量)

(1) 乙号事件数 次葉のとおり

(2) 郵送請求收受数

H26.1	H26.2	H26.3	H26.4	H26.5	H26.6	H26.7	H26.8	H26.9	H26.10	H26.11	H26.12	合計
260	308	295	284	274	302	331	261	276	310	237	271	3,409

(3) 印刷/複写/閲覧/付記の割合

(4) 乙号事件数の曜日別動向

	印刷	複写	閲覧	付記
登記事項証明書	96%	4%		
要約書(閲覧)	100%		0%	
印鑑証明	0%			
地図等の写しの交付	97%	3%		
地図等の閲覧	0%		0%	
その他	0%	0%	0%	0%

月	火	水	木	金
23%	20%	15%	21%	21%

(5) 登記情報及び地図情報の電子データによる提供数

	平成24年		平成25年		平成26年	
	登記	地図	登記	地図	登記	地図
件数	1	0	0	228	0	0
筆個数	92,989	0	0	228	0	0

(6) 請求書枚数の時間別動向

8:30~9:00	9:00~9:30	9:30~10:00	10:00~10:30	10:30~11:00	11:00~11:30
	2%	3%	3%	8%	9%
11:30~12:00	12:00~12:30	12:30~13:00	13:00~13:30	13:30~14:00	14:00~14:30
3%	6%	2%	5%	4%	10%
14:30~15:00	15:00~15:30	15:30~16:00	16:00~16:30	16:30~17:00	17:00~17:15
5%	4%	6%	7%	10%	5%

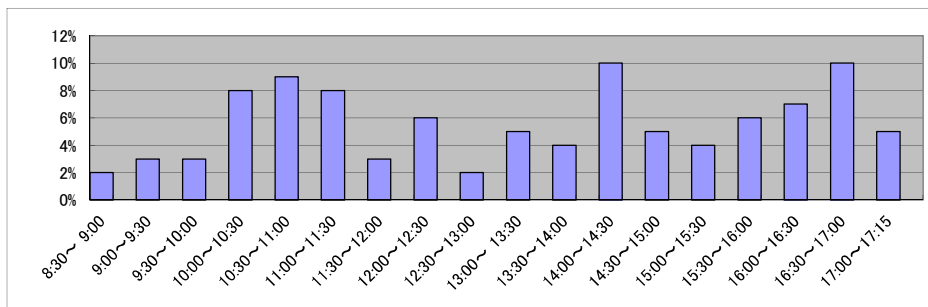

庁名 名古屋法務局不動産登記部門

平成22年	H22.1	H22.2	H22.3	H22.4	H22.5	H22.6	H22.7	H22.8	H22.9	H22.10	H22.11	H22.12	合計
登記事項証明書	39,472	37,554	39,929	40,535	34,891	40,323	38,910	36,407	37,628	39,730	38,997	36,984	461,360
うちオンライン	9,928	9,000	11,523	13,439	9,794	11,102	10,481	10,025	11,323	11,967	11,312	11,656	131,550
要約書(閲覧)	10,606	5,961	7,253	10,529	11,725	17,647	13,738	12,192	15,532	11,503	11,394	15,669	143,749
印鑑証明	0	0	0	0	0	0	0	0	0	0	0	0	0
うちオンライン	0	0	0	0	0	0	0	0	0	0	0	0	0
地図等の写しの交付	7,477	7,795	9,018	8,041	7,591	8,586	7,960	7,722	8,329	7,892	7,844	7,121	95,376
うちオンライン	177	188	209	190	155	229	194	183	169	184	226	234	2,338
地図等の閲覧	17	44	30	18	29	14	29	23	14	25	7	5	255
その他	0	0	2	1	0	0	0	0	0	0	0	0	3
うちオンライン	0	0	0	0	0	0	0	0	0	0	0	0	0
合計	57,572	51,354	56,232	59,124	54,236	66,570	60,637	56,344	61,503	59,150	58,242	59,779	700,743

平成23年	H23.1	H23.2	H23.3	H23.4	H23.5	H23.6	H23.7	H23.8	H23.9	H23.10	H23.11	H23.12	合計
登記事項証明書	38,633	39,171	44,767	44,003	35,007	42,496	35,178	38,259	34,302	33,324	35,948	35,662	456,750
うちオンライン	12,358	10,248	15,157	13,736	13,696	13,896	11,914	12,515	10,379	11,535	12,181	12,672	150,287
要約書(閲覧)	9,701	17,432	12,881	6,190	8,871	12,811	10,607	9,476	8,992	11,883	12,453	13,280	134,577
印鑑証明	0	0	0	0	0	0	0	0	0	0	0	0	0
うちオンライン	0	0	0	0	0	0	0	0	0	0	0	0	0
地図等の写しの交付	7,149	7,436	8,212	5,358	7,979	13,022	8,869	9,971	7,672	6,482	7,538	7,887	97,575
うちオンライン	215	218	280	0	234	216	461	651	527	478	762	713	4,755
地図等の閲覧	0	0	9	11	2	0	1	2	0	0	3	0	28
その他	0	0	0	0	2	1	0	0	1	0	0	0	4
うちオンライン	0	0	0	0	0	0	0	0	0	0	0	0	0
合計	55,483	64,039	65,869	55,562	51,861	68,330	54,655	57,708	50,967	51,689	55,942	56,829	688,934

平成24年	H24.1	H24.2	H24.3	H24.4	H24.5	H24.6	H24.7	H24.8	H24.9	H24.10	H24.11	H24.12	合計
登記事項証明書	34,302	41,988	36,321	40,637	36,954	36,159	35,532	35,912	33,927	39,550	35,330	33,006	439,618
うちオンライン	12,819	11,223	12,540	15,098	14,280	12,291	12,724	12,421	11,807	14,706	13,550	12,588	156,047
要約書(閲覧)	11,807	9,148	13,440	8,619	11,837	10,147	10,895	10,086	8,834	12,885	102,763	10,139	220,600
印鑑証明	0	0	0	0	0	0	0	0	0	0	0	0	0
うちオンライン	0	0	0	0	0	0	0	0	0	0	0	0	0
地図等の写しの交付	8,135	8,459	8,781	8,466	6,459	5,944	7,623	8,344	7,047	8,318	7,889	7,151	92,616
うちオンライン	707	821	946	1,114	1,182	1,209	1,145	1,202	1,103	1,187	1,240	985	12,841
地図等の閲覧	1	1	5	0	1	1	15	0	2	1	8	13	48
その他	0	0	0	0	4	4	0	11	0	0	0	0	21
うちオンライン	0	0	0	0	0	0	0	0	0	0	0	0	0
合計	54,245	59,596	58,547	57,722	55,255	52,255	54,067	54,353	49,810	60,754	145,990	50,309	752,903

平成25年	H25.1	H25.2	H25.3	H25.4	H25.5	H25.6	H25.7	H25.8	H25.9	H25.10	H25.11	H25.12	合計
登記事項証明書	33,929	36,907	38,128	39,984	38,501	33,722	37,394	34,788	32,420	39,478	33,916	33,641	432,808
うちオンライン	13,297	12,233	13,453	15,951	15,630	13,010	14,569	13,100	12,553	15,145	12,730	12,740	164,411
要約書(閲覧)	17,145	9,310	9,699	9,885	12,345	12,980	11,089	9,410	7,452	10,719	14,759	8,583	133,376
印鑑証明	0	0	0	0	0	0	0	0	0	0	0	0	0
うちオンライン	0	0	0	0	0	0	0	0	0	0	0	0	0
地図等の写しの交付	7,563	7,245	9,119	8,129	11,439	7,443	7,137	7,870	7,306	7,130	7,005	6,404	93,790
うちオンライン	874	1,037	985	1,068	1,315	1,155	1,185	1,048	1,039	980	954	977	12,617
地図等の閲覧	4	5	17	13	14	6	11	6	66	16	16	9	183
その他	1	0	0	0	0	2	0	2	0	0	0	0	5
うちオンライン	0	0	0	0	0	0	0	0	0	0	0	0	0
合計	58,642	53,467	56,963	58,011	62,299	54,153	55,631	52,076	47,244	57,343	55,696	48,637	660,162

平成26年	H26.1	H26.2	H26.3	H26.4	H26.5	H26.6	H26.7	H26.8	H26.9	H26.10	H26.11	H26.12	合計
登記事項証明書	35,163	35,887	37,520	41,335	35,223	36,569	36,457	31,318	33,722	39,555	32,878	36,408	432,035
うちオンライン	13,821	13,575	13,846	18,707	13,494	13,001	14,588	12,129	12,584	15,500	11,513	13,195	165,953
要約書(閲覧)	11,451	13,315	9,217	8,214	10,875	9,790	10,069	11,607	11,921	11,553	10,838	12,293	131,143
印鑑証明	0	0	0	0	0	0	0	0	0	0	0	0	0
うちオンライン	0	0	0	0	0	0	0	0	0	0	0	0	0
地図等の写しの交付	6,454	6,354	6,798	7,038	7,300	6,903	7,176	7,377	7,269	6,835	6,422	8,367	84,293
うちオンライン	898	984	873	939	1,046	942	944	875	1,089	1,024	827	933	11,374
地図等の閲覧	8	9	7	27	4	7	0	3	6	44	9	15	139
その他	0	0	0	4	0	0	0	1	0	0	0	1	6
うちオンライン	0	0	0	0	0	0	0	0	0	0	0	0	0
合計	53,076	55,565	53,542	56,618	53,402	53,269	53,702	50,306	52,918	57,987	50,147	57,084	647,616

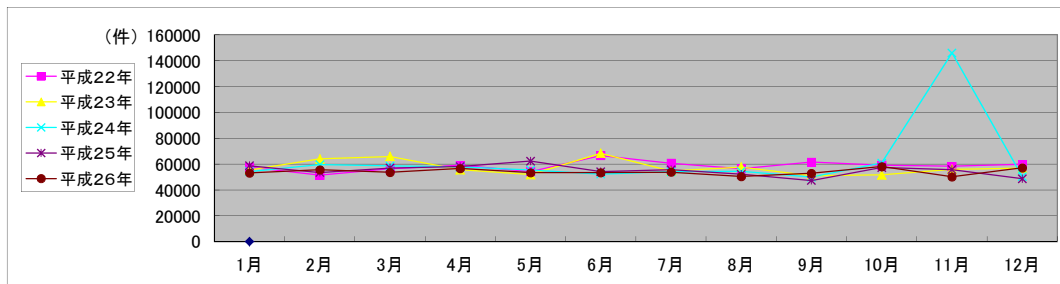

局名	名古屋法務局
庁名	法人登記部門
登記所外証明書 発行請求機 設置場所	
備考	

国が実施した年度
包括的民間委託を実施した年度

1 従来の実施に要した経費

(単位:千円)

		平成22年度	平成23年度	平成24年度	平成25年度	平成26年度
人件費	常勤職員	0	0	0	0	0
	非常勤職員	0	0	0	0	0
	(うち登記所外)	(0)	(0)	(0)	(0)	(0)
	物件費	0	0	0	0	0
委託費等	委託費	49,484	38,164	35,697	49,388	51,241
	成功報酬等	0	0	0	0	0
	旅費その他	0	0	0	0	0
計(a)	49,484	38,164	35,697	49,388	51,241	
参考 値(b)	退職給付費用	0	0	0	0	0
	減価償却費	0	0	0	0	0
	間接部門費	0	0	0	0	0
(a)+(b)		49,484	38,164	35,697	49,388	51,241

※委託業務の停止期間中(平成24年7月2日～同年8月3日)は、国が委託業務を実施。

2 従来の実施に要した人員

(単位:人)

	平成22年度	平成23年度	平成24年度	平成25年度	平成26年度
常勤職員	0.0	0.0	0.0	0.0	0.0
非常勤職員	0.0	0.0	0.0	0.0	0.0
(うち登記所外)	(0.0)	(0.0)	(0.0)	(0.0)	(0.0)
業務委託職員(民間)	12.6	11.5	11.3	12.4	13.2

3 従来の実施方法等(従来業務実施における取扱数量)

(1) 乙号事件数 次葉のとおり

(2) 郵送請求收受数

H26.1	H26.2	H26.3	H26.4	H26.5	H26.6	H26.7	H26.8	H26.9	H26.10	H26.11	H26.12	合計
1,120	1,135	1,030	1,054	1,174	1,100	1,093	1,139	1,225	1,132	844	875	12,921

(3) 印刷/複写/閲覧/付記の割合

(4) 乙号事件数の曜日別動向

	印刷	複写	閲覧	付記
登記事項証明書	100%	0%	0%	0%
要約書(閲覧)	0%	0%	100%	0%
印鑑証明	100%	0%	0%	0%
地図等の写しの交付	0%	0%	0%	0%
地図等の閲覧	0%	0%	0%	0%
その他	100%	0%	0%	0%

月	火	水	木	金
22%	23%	21%	13%	21%

(5) 登記情報及び地図情報の電子データによる提供数

	平成24年		平成25年		平成26年	
	登記	地図	登記	地図	登記	地図
件数	0	0	0	0	0	0
筆個数	0	0	0	0	0	0

(6) 請求書枚数の時間別動向

8:30~9:00	9:00~9:30	9:30~10:00	10:00~10:30	10:30~11:00	11:00~11:30
	3%	5%	3%	6%	7%
11:30~12:00	12:00~12:30	12:30~13:00	13:00~13:30	13:30~14:00	14:00~14:30
6%	5%	6%	5%	7%	8%
14:30~15:00	15:00~15:30	15:30~16:00	16:00~16:30	16:30~17:00	17:00~17:15
8%	9%	8%	4%	3%	1%

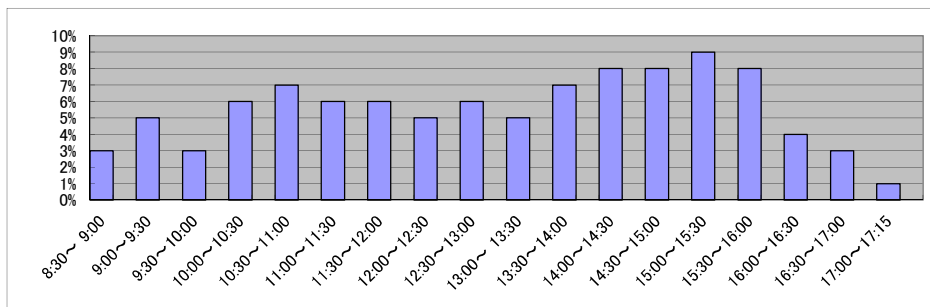

庁名 名古屋法務局法人登記部門

平成22年	H22.1	H22.2	H22.3	H22.4	H22.5	H22.6	H22.7	H22.8	H22.9	H22.10	H22.11	H22.12	合計
登記事項証明書	38,693	36,419	45,309	39,959	37,789	45,950	49,107	38,267	39,089	39,852	37,434	39,712	487,580
うちオンライン	7,155	4,717	7,747	6,543	9,019	10,226	9,740	8,739	7,149	9,477	7,409	9,805	97,726
要約書(閲覧)	143	161	175	240	112	246	164	154	161	175	116	128	1,975
印鑑証明	31,994	32,453	43,404	32,173	30,072	36,382	35,354	29,596	33,990	32,005	31,414	29,155	397,992
うちオンライン	43	36	62	114	1,833	3,424	276	1,172	1,881	1,783	1,947	1,392	13,963
地図等の写しの交付	0	0	0	0	0	0	0	0	0	0	0	0	0
うちオンライン	0	0	0	0	0	0	0	0	0	0	0	0	0
地図等の閲覧	0	0	0	0	0	0	0	0	0	0	0	0	0
その他	22	18	0	22	10	0	32	22	41	30	34	15	246
うちオンライン	0	0	0	0	0	0	0	0	0	0	0	0	0
合計	70,852	69,051	88,888	72,394	67,983	82,578	84,657	68,039	73,281	72,062	68,998	69,010	887,793

平成23年	H23.1	H23.2	H23.3	H23.4	H23.5	H23.6	H23.7	H23.8	H23.9	H23.10	H23.11	H23.12	合計
登記事項証明書	36,456	39,727	46,875	37,029	34,511	45,313	38,819	39,617	37,247	37,924	34,826	36,156	464,500
うちオンライン	6,722	8,598	8,246	9,047	6,478	11,978	8,183	10,078	7,328	9,875	7,360	7,040	100,933
要約書(閲覧)	168	96	169	161	117	113	142	154	74	116	153	119	1,582
印鑑証明	28,622	32,957	40,274	25,199	27,436	31,043	32,274	28,910	31,214	30,074	30,069	28,848	366,920
うちオンライン	2,081	1,637	2,518	1,973	1,462	2,173	2,351	1,788	1,648	1,783	1,726	1,813	22,953
地図等の写しの交付	0	0	0	0	0	0	0	0	0	0	0	0	0
うちオンライン	0	0	0	0	0	0	0	0	0	0	0	0	0
地図等の閲覧	0	0	0	0	0	0	0	0	0	0	0	0	0
その他	15	21	22	14	16	23	26	23	11	23	0	21	215
うちオンライン	0	0	0	1	0	0	1	0	0	0	0	0	2
合計	65,261	72,801	87,340	62,403	62,080	76,492	71,261	68,704	68,546	68,137	65,048	65,144	833,217

平成24年	H24.1	H24.2	H24.3	H24.4	H24.5	H24.6	H24.7	H24.8	H24.9	H24.10	H24.11	H24.12	合計
登記事項証明書	36,355	38,181	44,678	40,645	33,401	42,335	40,416	35,822	33,040	36,852	35,701	36,614	454,040
うちオンライン	8,783	7,287	10,454	11,200	6,548	11,614	8,843	8,949	6,041	7,570	8,858	9,834	105,981
要約書(閲覧)	62	107	85	90	87	91	100	95	89	79	98	85	1,068
印鑑証明	30,479	32,623	42,663	30,319	28,822	33,031	30,981	29,036	30,574	31,986	28,946	30,482	379,942
うちオンライン	1,694	1,968	2,936	1,233	1,656	2,492	1,331	1,829	1,137	1,504	1,812	1,382	20,974
地図等の写しの交付	0	0	0	0	0	0	0	0	0	0	0	0	0
うちオンライン	0	0	0	0	0	0	0	0	0	0	0	0	0
地図等の閲覧	0	0	0	0	0	0	0	0	0	0	0	0	0
その他	4	42	16	9	8	17	17	29	10	9	11	14	186
うちオンライン	0	0	0	0	0	0	0	2	0	0	1	0	3
合計	66,900	70,953	87,442	71,063	62,318	75,474	71,514	64,982	63,713	68,926	64,756	67,195	835,236

平成25年	H25.1	H25.2	H25.3	H25.4	H25.5	H25.6	H25.7	H25.8	H25.9	H25.10	H25.11	H25.12	合計
登記事項証明書	30,976	33,646	42,678	41,003	35,444	40,096	43,158	36,027	35,346	36,087	35,860	35,027	445,348
うちオンライン	5,453	5,936	11,268	10,107	6,957	11,336	10,213	9,528	7,455	6,904	7,110	8,985	101,252
要約書(閲覧)	111	86	81	146	82	70	100	0	121	119	86	109	1,111
印鑑証明	28,333	26,825	40,221	29,639	28,230	30,796	31,923	26,949	30,120	32,037	30,193	28,259	363,525
うちオンライン	1,236	1,720	2,408	2,043	1,066	1,748	649	1,389	1,323	1,452	1,569	1,404	18,007
地図等の写しの交付	0	0	0	0	0	0	0	0	0	0	0	0	0
うちオンライン	0	0	0	0	0	0	0	0	0	0	0	0	0
地図等の閲覧	0	0	0	0	0	0	0	0	0	0	0	0	0
その他	4	16	25	11	7	4	10	7	5	12	6	16	123
うちオンライン	0	0	0	0	0	0	0	0	0	0	0	1	1
合計	59,424	60,573	83,005	70,799	63,763	70,966	75,191	62,983	65,592	68,255	66,145	63,411	810,107

平成26年	H26.1	H26.2	H26.3	H26.4	H26.5	H26.6	H26.7	H26.8	H26.9	H26.10	H26.11	H26.12	合計
登記事項証明書	34,616	37,740	38,702	38,355	29,900	40,029	39,584	29,581	35,155	36,484	28,122	35,277	423,545
うちオンライン	6,795	10,708	7,450	10,916	5,596	10,519	10,065	7,653	8,054	10,278	6,252	9,829	104,115
要約書(閲覧)	81	94	106	101	174	109	47	112	87	93	116	84	1,204
印鑑証明	31,015	34,366	38,753	29,088	25,979	30,232	33,003	23,448	30,812	30,528	26,347	29,942	363,513
うちオンライン	1,340	2,938	2,032	523	1,586	1,100	1,450	1,021	1,108	1,445	798	1,054	16,395
地図等の写しの交付	0	0	0	0	0	0	0	0	0	0	0	0	0
うちオンライン	0	0	0	0	0	0	0	0	0	0	0	0	0
地図等の閲覧	0	0	0	0	0	0	0	0	0	0	0	0	0
その他	13	5	9	7	9	13	9	10	1	18	18	7	119
うちオンライン	5	0	0	6	0	4	2	0	1	11	0	1	30
合計	65,725	72,205	77,570	67,551	56,062	70,383	72,643	53,151	66,055	67,123	54,603	65,310	788,381

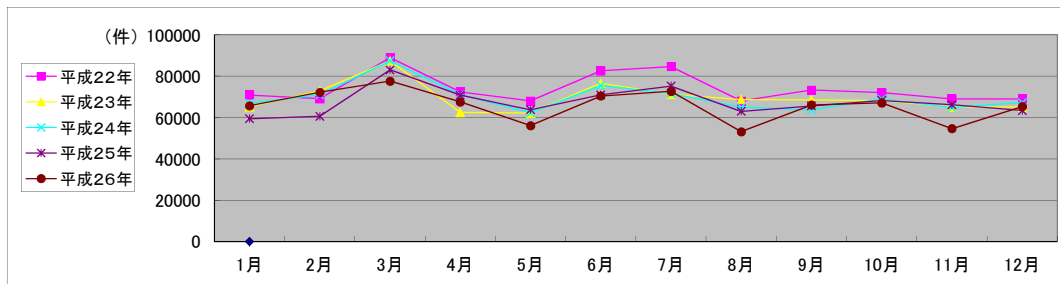

局名	名古屋法務局
庁名	名東出張所
登記所外証明書 発行請求機 設置場所	
備考	

国が実施した年度
包括的民間委託を実施した年度

1 従来の実施に要した経費

(単位:千円)

		平成22年度	平成23年度	平成24年度	平成25年度	平成26年度
人件費	常勤職員	0	0	0	0	0
	非常勤職員	0	0	0	0	0
	(うち登記所外)	(0)	(0)	(0)	(0)	(0)
	物件費	0	0	0	0	0
委託費等	委託費	31,335	16,607	15,533	21,491	22,297
	成功報酬等	0	0	0	0	0
	旅費その他	0	0	0	0	0
計(a)		31,335	16,607	15,533	21,491	22,297
参考 値(b)	退職給付費用	0	0	0	0	0
	減価償却費	0	0	0	0	0
	間接部門費	0	0	0	0	0
(a)+(b)		31,335	16,607	15,533	21,491	22,297

※委託業務の停止期間中(平成24年7月2日～同年8月3日)は、国が委託業務を実施。

2 従来の実施に要した人員

(単位:人)

	平成22年度	平成23年度	平成24年度	平成25年度	平成26年度
常勤職員	0.0	0.0	0.0	0.0	0.0
非常勤職員	0.0	0.0	0.0	0.0	0.0
(うち登記所外)	(0.0)	(0.0)	(0.0)	(0.0)	(0.0)
業務委託職員(民間)	11.1	11.1	9.1	8.5	7.4

3 従来の実施方法等(従来業務実施における取扱数量)

(1) 乙号事件数 次葉のとおり

(2) 郵送請求收受数

H26.1	H26.2	H26.3	H26.4	H26.5	H26.6	H26.7	H26.8	H26.9	H26.10	H26.11	H26.12	合計
114	132	111	119	96	114	136	129	124	144	92	115	1,426

(3) 印刷/複写/閲覧/付記の割合

(4) 乙号事件数の曜日別動向

	印刷	複写	閲覧	付記
登記事項証明書	98%	2%		
要約書(閲覧)	100%		0%	
印鑑証明	100%			
地図等の写しの交付	98%	2%		
地図等の閲覧	0%		100%	
その他	0%	0%	0%	0%

月	火	水	木	金
22%	17%	22%	17%	22%

(5) 登記情報及び地図情報の電子データによる提供数

	平成24年		平成25年		平成26年	
	登記	地図	登記	地図	登記	地図
件数	0	0	2	0	1	0
筆個数	0	0	227,878	0	108,250	0

(6) 請求書枚数の時間別動向

8:30~9:00	9:00~9:30	9:30~10:00	10:00~10:30	10:30~11:00	11:00~11:30
	5%	4%	5%	7%	3%
11:30~12:00	12:00~12:30	12:30~13:00	13:00~13:30	13:30~14:00	14:00~14:30
11%	3%	7%	6%	7%	9%
14:30~15:00	15:00~15:30	15:30~16:00	16:00~16:30	16:30~17:00	17:00~17:15
7%	4%	6%	6%	4%	1%

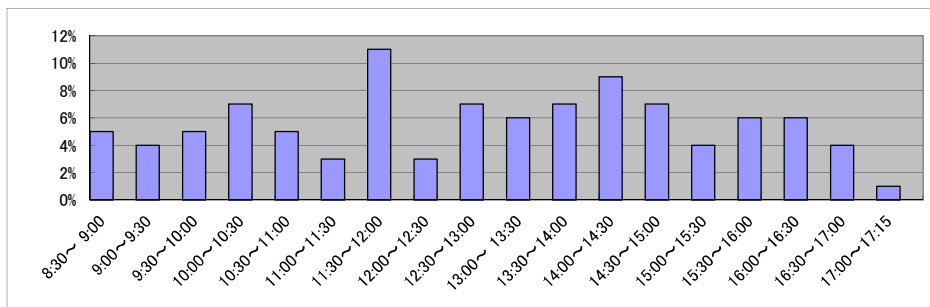

庁名 名古屋法務局名東出張所

平成22年	H22.1	H22.2	H22.3	H22.4	H22.5	H22.6	H22.7	H22.8	H22.9	H22.10	H22.11	H22.12	合計
登記事項証明書	12,708	14,241	15,856	14,604	12,275	14,818	13,491	12,888	13,394	12,484	14,590	13,074	164,423
うちオンライン	2,121	1,985	2,410	2,763	2,515	2,543	2,551	2,467	2,242	2,977	2,468	2,875	29,917
要約書(閲覧)	5,109	8,962	7,371	6,916	12,970	14,785	15,203	8,943	11,296	18,832	8,297	8,534	127,218
印鑑証明	3,739	3,977	5,678	4,069	3,313	4,804	4,177	4,038	4,342	3,364	3,847	3,888	49,236
うちオンライン	0	0	0	0	0	0	2	0	0	0	0	0	2
地図等の写しの交付	4,884	4,865	5,970	5,315	4,471	8,233	5,049	5,039	4,728	4,916	5,603	4,684	63,757
うちオンライン	84	103	105	85	118	104	113	103	113	121	170	155	1,374
地図等の閲覧	32	65	41	25	62	58	75	63	31	39	34	502	1,027
その他	0	0	0	0	0	2	0	0	4	1	1	0	8
うちオンライン	0	0	0	0	0	0	0	0	0	0	0	0	0
合計	26,472	32,110	34,916	30,929	33,091	42,700	37,995	30,971	33,795	39,636	32,372	30,682	405,669

平成23年	H23.1	H23.2	H23.3	H23.4	H23.5	H23.6	H23.7	H23.8	H23.9	H23.10	H23.11	H23.12	合計
登記事項証明書	13,006	15,305	16,092	13,738	12,618	14,209	11,880	12,397	12,701	13,055	12,252	11,600	158,853
うちオンライン	2,903	2,845	3,263	3,329	2,956	3,386	2,763	2,545	3,001	3,170	2,843	2,900	35,904
要約書(閲覧)	9,855	11,390	9,463	8,345	9,504	7,484	8,967	18,817	7,243	19,787	17,116	10,775	138,746
印鑑証明	3,695	3,869	5,203	3,273	4,051	3,919	3,729	3,468	3,897	3,860	3,760	3,554	46,278
うちオンライン	0	0	0	300	900	600	600	600	600	900	600	600	5,700
地図等の写しの交付	4,831	4,489	5,290	4,568	4,372	5,323	5,809	5,655	4,913	5,951	7,441	4,631	63,773
うちオンライン	153	168	196	162	147	164	198	193	175	176	205	179	2,116
地図等の閲覧	36	14	72	10	6	19	24	9	13	15	177	1	396
その他	0	0	0	0	1	1	0	1	0	2	0	1	6
うちオンライン	0	0	0	0	0	0	0	0	0	0	0	0	0
合計	31,423	35,067	36,120	29,934	30,552	30,955	30,409	40,347	28,767	42,670	40,746	30,562	407,552

平成24年	H24.1	H24.2	H24.3	H24.4	H24.5	H24.6	H24.7	H24.8	H24.9	H24.10	H24.11	H24.12	合計
登記事項証明書	13,460	15,772	14,351	14,027	12,964	14,664	13,435	16,838	15,760	14,420	12,437	12,008	170,136
うちオンライン	3,099	3,062	3,576	3,202	3,398	3,268	3,501	3,266	2,917	3,578	3,042	3,491	39,218
要約書(閲覧)	8,644	12,072	10,368	6,881	13,301	9,903	8,642	14,084	34,993	23,970	7,300	6,584	156,742
印鑑証明	4,409	4,277	5,953	3,750	3,851	4,218	4,402	3,774	4,207	4,184	3,846	3,612	50,483
うちオンライン	1,100	800	1,600	700	800	900	900	802	900	800	400	500	10,202
地図等の写しの交付	4,333	4,922	5,479	3,546	4,158	4,187	3,929	4,180	4,485	3,694	3,750	3,198	49,861
うちオンライン	155	233	202	383	380	329	407	350	334	409	329	322	3,833
地図等の閲覧	0	47	19	11	78	46	531	11	1	20	6	8	778
その他	2	0	0	0	2	0	0	1	1	6	1	0	13
うちオンライン	0	0	0	0	0	0	0	0	0	0	0	0	0
合計	30,848	37,090	36,170	28,215	34,354	33,018	30,939	38,888	59,447	46,294	27,340	25,410	428,013

平成25年	H25.1	H25.2	H25.3	H25.4	H25.5	H25.6	H25.7	H25.8	H25.9	H25.10	H25.11	H25.12	合計
登記事項証明書	13,360	13,817	14,893	14,624	13,914	13,009	14,521	13,728	12,853	14,481	13,085	15,962	168,247
うちオンライン	3,497	3,061	4,224	3,883	3,926	3,717	3,683	3,220	3,070	3,611	3,356	3,304	42,552
要約書(閲覧)	4,917	8,381	6,968	8,055	10,306	12,423	19,790	6,642	4,227	2,449	5,980	6,275	96,413
印鑑証明	3,825	4,407	5,708	3,101	3,067	3,273	3,499	3,038	3,538	3,566	3,271	3,315	43,608
うちオンライン	600	702	1,201	0	26	0	4	0	3	2	1	19	2,558
地図等の写しの交付	3,371	3,484	3,760	4,497	6,375	3,598	10,908	3,733	3,433	3,585	3,943	3,387	54,074
うちオンライン	322	293	474	442	520	499	415	375	353	483	421	361	4,958
地図等の閲覧	11	5	16	14	56	8	52	14	11	10	18	22	237
その他	1	0	4	4	2	0	0	0	1	0	0	0	12
うちオンライン	0	0	0	0	0	0	0	0	0	0	0	0	0
合計	25,485	30,094	31,349	30,295	33,720	32,311	48,770	27,155	24,063	24,091	26,297	28,961	362,591

平成26年	H26.1	H26.2	H26.3	H26.4	H26.5	H26.6	H26.7	H26.8	H26.9	H26.10	H26.11	H26.12	合計
登記事項証明書	13,934	14,304	14,197	13,394	12,746	13,330	14,047	11,656	12,365	13,702	12,307	12,594	158,576
うちオンライン	3,685	3,561	3,477	3,800	3,401	3,277	3,650	2,916	3,183	3,741	3,097	3,385	41,173
要約書(閲覧)	10,094	12,060	6,244	9,240	9,735	8,853	10,026	6,662	4,199	15,556	3,552	5,994	102,215
印鑑証明	3,330	3,575	4,820	3,308	3,136	3,903	4,091	3,172	4,008	3,986	3,405	3,667	44,401
うちオンライン	0	6	3	3	3	0	1	0	1	0	0	0	17
地図等の写しの交付	3,340	3,187	3,294	3,057	3,067	3,384	3,200	3,248	3,049	3,354	2,829	2,640	37,649
うちオンライン	379	425	405	360	378	431	357	357	354	362	340	340	4,488
地図等の閲覧	37	16	37	16	30	6	9	9	14	22	12	9	217
その他	0	0	1	0	4	0	0	0	2	2	1	1	11
うちオンライン	0	0	0	0	0	0	0	0	0	0	0	0	0
合計	30,735	33,142	28,593	29,015	28,718	29,476	31,373	24,747	23,637	36,622	22,106	24,905	343,069

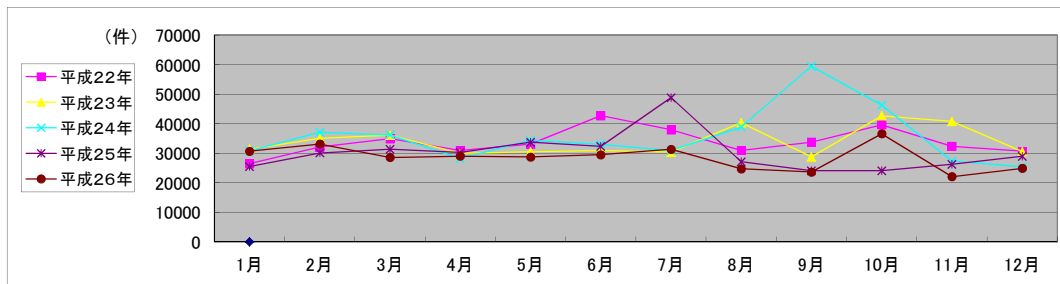

局名	名古屋法務局
庁名	一宮支局
登記所外証明書 発行請求機 設置場所	
備考	

国が実施した年度
包括的民間委託を実施した年度

1 従来の実施に要した経費

(単位:千円)

		平成22年度	平成23年度	平成24年度	平成25年度	平成26年度
人件費	常勤職員	0	0	0	0	0
	非常勤職員	0	0	0	0	0
	(うち登記所外)	(0)	(0)	(0)	(0)	(0)
	物件費	0	0	0	0	0
	委託費等	29,125	19,974	18,682	25,848	26,818
	委託費	0	0	0	0	0
	成功報酬等	0	0	0	0	0
	旅費その他	0	0	0	0	0
計(a)		29,125	19,974	18,682	25,848	26,818
参 考 値(b)	退職給付費用	0	0	0	0	0
	減価償却費	0	0	0	0	0
	間接部門費	0	0	0	0	0
(a)+(b)		29,125	19,974	18,682	25,848	26,818

※委託業務の停止期間中(平成24年7月2日~同年8月3日)は、国が委託業務を実施。

2 従来の実施に要した人員

(単位:人)

	平成22年度	平成23年度	平成24年度	平成25年度	平成26年度
常勤職員	0.0	0.0	0.0	0.0	0.0
非常勤職員	0.0	0.0	0.0	0.0	0.0
(うち登記所外)	(0.0)	(0.0)	(0.0)	(0.0)	(0.0)
業務委託職員(民間)	11.1	10.5	11.1	10.9	11.1

3 従来の実施方法等(従来業務実施における取扱数量)

(1) 乙号事件数 次葉のとおり

(2) 郵送請求收受数

H26.1	H26.2	H26.3	H26.4	H26.5	H26.6	H26.7	H26.8	H26.9	H26.10	H26.11	H26.12	合計
106	111	102	112	102	107	101	108	117	106	75	98	1,245

(3) 印刷/複写/閲覧/付記の割合

(4) 乙号事件数の曜日別動向

	印刷	複写	閲覧	付記
登記事項証明書	95%	5%		
要約書(閲覧)	99%		1%	
印鑑証明	100%			
地図等の写しの交付	99%	1%		
地図等の閲覧	0%		100%	
その他	0%	0%	0%	0%

月	火	水	木	金	
	23%	20%	13%	21%	23%

(5) 登記情報及び地図情報の電子データによる提供数

	平成24年		平成25年		平成26年	
	登記	地図	登記	地図	登記	地図
件数	0	0	1	0	0	0
筆個数	0	0	256,750	0	0	0

(6) 請求書枚数の時間別動向

8:30~9:00	9:00~9:30	9:30~10:00	10:00~10:30	10:30~11:00	11:00~11:30
	4%	4%	6%	6%	9%
11:30~12:00	12:00~12:30	12:30~13:00	13:00~13:30	13:30~14:00	14:00~14:30
	10%	4%	3%	7%	5%
14:30~15:00	15:00~15:30	15:30~16:00	16:00~16:30	16:30~17:00	17:00~17:15
	8%	6%	7%	4%	3%

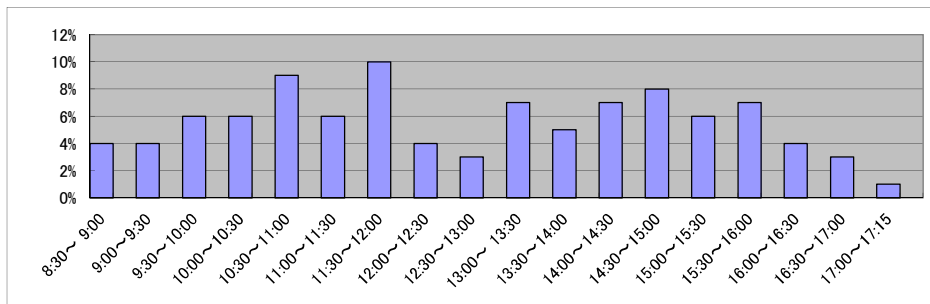

庁名 名古屋法務局一宮支局

平成22年	H22.1	H22.2	H22.3	H22.4	H22.5	H22.6	H22.7	H22.8	H22.9	H22.10	H22.11	H22.12	合計
登記事項証明書	17,700	17,625	17,132	17,349	15,230	17,778	16,028	15,159	15,120	15,160	14,637	14,253	193,171
うちオンライン	2,107	2,215	2,001	2,499	2,052	2,433	1,991	2,268	2,301	2,836	2,129	2,510	27,342
要約書(閲覧)	18,857	7,905	8,229	11,284	10,062	11,608	7,650	7,867	10,404	6,757	8,328	6,700	115,651
印鑑証明	4,201	4,050	4,968	3,728	3,298	4,054	4,001	3,813	4,232	3,573	3,699	3,798	47,415
うちオンライン	0	0	0	1	1	0	0	4	1	0	0	0	7
地図等の写しの交付	5,837	5,917	6,414	5,729	5,366	6,267	5,544	5,584	6,118	5,499	6,063	5,120	69,458
うちオンライン	60	101	83	82	52	76	61	59	75	91	93	102	935
地図等の閲覧	10	0	0	10	2	0	0	0	1	30	1	0	54
その他	0	14	5	6	0	1	0	2	3	4	2	4	41
うちオンライン	0	0	0	0	0	0	0	0	0	0	0	0	0
合計	46,605	35,511	36,748	38,106	33,958	39,708	33,223	32,425	35,878	31,023	32,730	29,875	425,790

平成23年	H23.1	H23.2	H23.3	H23.4	H23.5	H23.6	H23.7	H23.8	H23.9	H23.10	H23.11	H23.12	合計
登記事項証明書	14,550	16,067	16,038	14,884	14,245	16,407	14,189	16,188	15,480	15,156	15,408	14,798	183,410
うちオンライン	2,294	2,340	2,497	2,755	2,646	2,935	2,366	2,794	2,520	2,929	2,685	2,891	31,652
要約書(閲覧)	10,447	9,086	7,265	5,072	6,386	7,564	7,887	7,649	7,613	2,269	8,368	5,827	85,433
印鑑証明	3,409	3,554	4,814	3,037	3,384	4,060	3,384	3,462	3,951	3,667	3,688	3,818	44,228
うちオンライン	3	0	3	0	3	1	9	2	1	0	0	0	22
地図等の写しの交付	4,901	5,470	5,598	4,989	5,160	6,765	5,328	6,622	5,702	5,511	5,779	5,001	66,826
うちオンライン	87	89	90	135	88	101	78	93	95	128	104	89	1,177
地図等の閲覧	15	47	25	0	0	0	0	4	6	0	18	18	133
その他	1	4	2	2	2	3	1	2	1	0	2	0	20
うちオンライン	0	0	0	1	0	0	0	0	0	0	0	0	1
合計	33,323	34,228	33,742	27,984	29,177	34,799	30,789	33,927	32,753	26,603	33,263	29,462	380,050

平成24年	H24.1	H24.2	H24.3	H24.4	H24.5	H24.6	H24.7	H24.8	H24.9	H24.10	H24.11	H24.12	合計
登記事項証明書	15,664	27,456	19,022	16,634	16,294	15,299	15,036	15,916	13,987	18,345	14,950	12,762	201,365
うちオンライン	2,852	2,728	2,773	2,855	3,274	2,911	2,866	3,403	2,799	5,835	2,768	2,612	37,676
要約書(閲覧)	7,829	6,608	14,010	6,228	10,712	6,182	8,583	12,357	12,442	9,405	8,934	5,754	109,044
印鑑証明	3,668	3,993	4,703	3,403	3,524	3,914	3,956	3,565	3,831	4,016	3,861	3,636	46,070
うちオンライン	0	0	1	0	1	0	1	2	2	0	2	0	9
地図等の写しの交付	5,404	4,778	4,513	4,360	4,952	4,640	4,707	4,919	4,137	4,498	4,407	3,755	55,070
うちオンライン	0	0	0	0	0	0	0	0	0	0	0	0	0
地図等の閲覧	19	28	6	7	76	84	15	70	104	19	55	42	525
その他	3	10	2	1	1	0	0	0	0	2	2	0	21
うちオンライン	0	0	0	0	0	0	0	0	0	0	0	0	0
合計	32,587	42,873	42,256	30,633	35,559	30,119	32,297	36,827	34,501	36,285	32,209	25,949	412,095

平成25年	H25.1	H25.2	H25.3	H25.4	H25.5	H25.6	H25.7	H25.8	H25.9	H25.10	H25.11	H25.12	合計
登記事項証明書	15,563	16,331	17,365	16,274	17,784	15,696	22,842	15,213	15,266	17,320	17,119	14,501	201,274
うちオンライン	3,165	2,664	3,775	3,036	4,194	3,042	3,693	2,946	3,151	3,272	3,640	2,935	39,513
要約書(閲覧)	12,732	5,606	6,678	3,348	8,030	10,088	9,207	10,307	6,728	9,831	6,853	7,448	96,856
印鑑証明	3,732	3,914	5,139	3,716	3,799	3,991	4,031	3,526	3,999	3,963	3,905	3,615	47,330
うちオンライン	0	2	5	0	0	2	6	1	1	1	1	2	21
地図等の写しの交付	4,344	4,113	4,100	4,199	4,463	4,187	4,353	4,364	4,476	4,595	3,832	3,770	50,796
うちオンライン	0	0	0	334	307	266	333	228	275	377	229	232	2,581
地図等の閲覧	50	29	5	16	50	30	7	89	47	42	17	78	460
その他	0	0	2	0	4	1	0	0	2	0	1	1	11
うちオンライン	0	0	0	0	0	0	0	0	0	0	0	0	1
合計	36,421	29,993	33,289	27,553	34,130	33,993	40,440	33,499	30,518	35,751	31,727	29,413	396,727

平成26年	H26.1	H26.2	H26.3	H26.4	H26.5	H26.6	H26.7	H26.8	H26.9	H26.10	H26.11	H26.12	合計
登記事項証明書	15,910	17,537	16,316	15,279	16,759	15,899	17,615	15,647	16,931	17,396	14,519	14,422	194,230
うちオンライン	2,814	3,023	3,281	3,506	3,033	3,193	3,797	2,738	3,507	3,446	2,656	2,947	37,941
要約書(閲覧)	14,255	5,338	7,481	7,364	14,115	26,786	12,415	7,667	7,358	8,465	5,009	7,631	123,884
印鑑証明	4,079	4,464	5,077	3,287	3,549	4,008	4,060	3,282	4,403	4,129	3,552	3,754	47,644
うちオンライン	2	7	21	8	1	6	5	7	6	10	5	9	87
地図等の写しの交付	3,882	3,734	3,564	3,538	3,910	4,272	4,228	3,743	4,167	4,253	3,749	3,451	46,491
うちオンライン	311	334	281	247	290	317	320	234	250	342	356	248	3,530
地図等の閲覧	19	22	57	24	29	26	19	51	31	28	9	27	342
その他	2	0	0	3	0	0	2	1	2	8	7	1	26
うちオンライン	1	0	0	0	0	0	2	0	0	0	0	0	4
合計	38,147	31,095	32,495	29,495	38,362	50,991	38,339	30,391	32,892	34,279	26,845	29,286	412,617

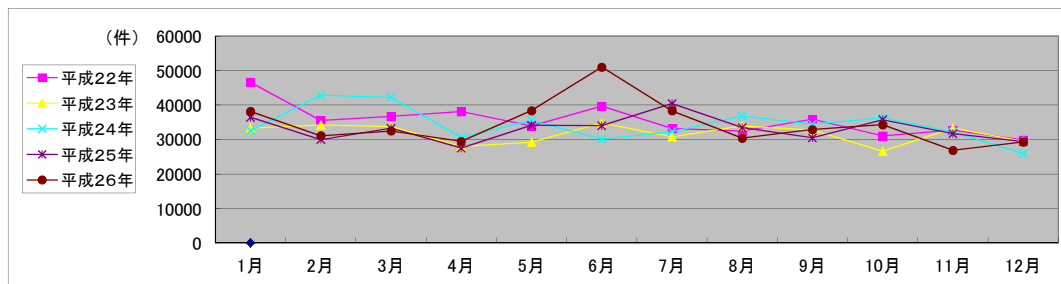

局名	名古屋法務局
庁名	半田支局
登記所外証明書 発行請求機 設置場所	
備考	

国が実施した年度
包括的民間委託を実施した年度

1 従来の実施に要した経費

(単位:千円)

		平成22年度	平成23年度	平成24年度	平成25年度	平成26年度
人件費	常勤職員	0	0	0	0	0
	非常勤職員	0	0	0	0	0
	(うち登記所外)	(0)	(0)	(0)	(0)	(0)
物件費		0	0	0	0	0
委託費等	委託費	28,708	19,156	17,917	24,790	25,720
	成功報酬等	0	0	0	0	0
	旅費その他	0	0	0	0	0
計(a)		28,708	19,156	17,917	24,790	25,720
参考 値(b)	退職給付費用	0	0	0	0	0
	減価償却費	0	0	0	0	0
	間接部門費	0	0	0	0	0
(a)+(b)		28,708	19,156	17,917	24,790	25,720

※委託業務の停止期間中(平成24年7月2日~同年8月3日)は、国が委託業務を実施。

2 従来の実施に要した人員

(単位:人)

	平成22年度	平成23年度	平成24年度	平成25年度	平成26年度
常勤職員	0.0	0.0	0.0	0.0	0.0
非常勤職員	0.0	0.0	0.0	0.0	0.0
(うち登記所外)	(0.0)	(0.0)	(0.0)	(0.0)	(0.0)
業務委託職員(民間)	11.0	10.6	10.0	9.0	8.6

3 従来の実施方法等(従来業務実施における取扱数量)

(1) 乙号事件数 次葉のとおり

(2) 郵送請求收受数

H26.1	H26.2	H26.3	H26.4	H26.5	H26.6	H26.7	H26.8	H26.9	H26.10	H26.11	H26.12	合計
126	161	143	123	130	146	141	153	132	147	132	142	1,676

(3) 印刷/複写/閲覧/付記の割合

(4) 乙号事件数の曜日別動向

	印刷	複写	閲覧	付記
登記事項証明書	92%	8%		
要約書(閲覧)	94%		6%	
印鑑証明	100%			
地図等の写しの交付	95%	5%		
地図等の閲覧	0%		0%	
その他	0%	0%	0%	0%

月	火	水	木	金
29%	17%	23%	13%	18%

(5) 登記情報及び地図情報の電子データによる提供数

	平成24年		平成25年		平成26年	
	登記	地図	登記	地図	登記	地図
件数	0	0	0	0	9	82
筆個数	0	0	0	0	26,684	

(6) 請求書枚数の時間別動向

8:30~9:00	9:00~9:30	9:30~10:00	10:00~10:30	10:30~11:00	11:00~11:30
	3%	5%	5%	7%	5%
11:30~12:00	12:00~12:30	12:30~13:00	13:00~13:30	13:30~14:00	14:00~14:30
6%	4%	4%	4%	6%	10%
14:30~15:00	15:00~15:30	15:30~16:00	16:00~16:30	16:30~17:00	17:00~17:15
7%	8%	6%	6%	5%	2%

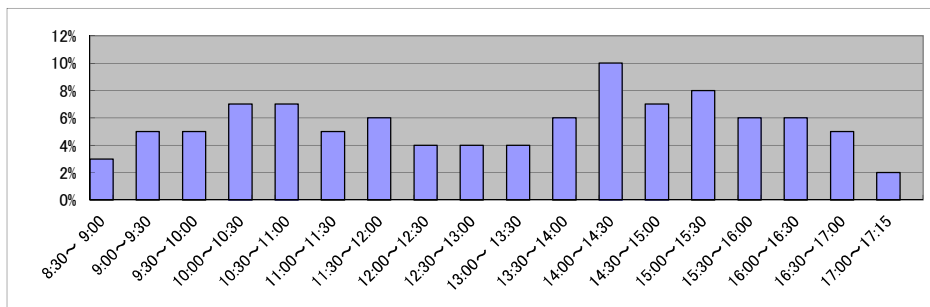

庁名 名古屋法務局半田支局

平成22年	H22.1	H22.2	H22.3	H22.4	H22.5	H22.6	H22.7	H22.8	H22.9	H22.10	H22.11	H22.12	合計
登記事項証明書	14,827	15,798	17,003	14,808	10,829	14,546	13,825	14,017	14,425	12,488	11,752	11,796	166,114
うちオンライン	2,123	1,842	2,245	2,195	1,957	2,210	1,871	2,062	1,803	1,919	1,899	2,089	24,215
要約書(閲覧)	7,963	10,667	12,946	17,612	8,118	127,213	10,613	11,120	14,972	10,800	12,787	13,455	258,266
印鑑証明	2,552	2,386	3,231	2,214	1,963	2,801	2,441	2,197	2,333	2,135	2,277	2,307	28,837
うちオンライン	0	2	5	0	0	3	0	1	1	1	4	0	17
地図等の写しの交付	5,861	5,824	5,762	6,144	4,848	6,481	6,955	5,671	7,309	5,622	6,230	5,673	72,380
うちオンライン	73	67	70	86	76	56	97	81	95	87	149	103	1,040
地図等の閲覧	30	23	63	22	7	6	8	26	89	18	338	16	646
その他	0	1	4	2	1	0	8	3	1	0	1	3	24
うちオンライン	0	0	0	0	0	0	0	0	0	0	0	0	0
合計	31,233	34,699	39,009	40,802	25,766	151,047	33,850	33,034	39,129	31,063	33,385	33,250	526,267

平成23年	H23.1	H23.2	H23.3	H23.4	H23.5	H23.6	H23.7	H23.8	H23.9	H23.10	H23.11	H23.12	合計
登記事項証明書	12,164	14,146	12,733	11,177	14,093	13,993	12,437	11,986	12,025	11,710	14,419	11,675	152,558
うちオンライン	2,009	2,112	2,321	2,308	2,109	2,522	2,416	2,144	2,039	2,828	2,618	2,351	27,777
要約書(閲覧)	10,793	7,594	11,443	10,029	9,200	14,511	8,775	8,180	11,562	10,022	11,548	12,750	126,407
印鑑証明	2,188	2,331	3,012	1,814	2,129	2,483	2,168	2,130	2,355	2,255	2,182	2,342	27,389
うちオンライン	0	2	0	0	1	0	3	0	2	4	2	0	14
地図等の写しの交付	5,624	5,165	6,158	4,907	5,935	7,863	4,495	6,785	5,860	5,527	7,693	5,387	71,399
うちオンライン	107	92	107	70	109	119	131	129	107	123	109	111	1,314
地図等の閲覧	12	56	22	13	2	36	27	23	29	18	18	26	282
その他	0	0	0	1	0	2	5	0	0	2	0	0	10
うちオンライン	0	0	0	0	0	0	0	0	0	0	0	0	0
合計	30,781	29,292	33,368	27,941	31,359	38,888	27,907	29,104	31,831	29,534	35,860	32,180	378,045

平成24年	H24.1	H24.2	H24.3	H24.4	H24.5	H24.6	H24.7	H24.8	H24.9	H24.10	H24.11	H24.12	合計
登記事項証明書	13,782	15,645	12,674	12,694	14,874	13,070	12,357	14,721	11,168	12,860	13,007	10,607	157,459
うちオンライン	2,453	2,530	1,954	2,538	2,552	2,103	2,429	2,235	2,071	2,459	2,510	2,015	27,849
要約書(閲覧)	13,134	7,576	5,126	8,204	8,405	8,088	6,279	91,937	6,304	9,953	13,274	10,100	188,380
印鑑証明	2,285	2,542	2,985	2,265	2,213	2,690	2,607	2,310	2,300	2,273	2,405	2,365	29,240
うちオンライン	3	0	3	2	0	3	0	0	5	0	5	0	21
地図等の写しの交付	5,790	5,546	5,350	4,614	4,810	4,851	4,620	4,866	3,805	4,608	4,562	3,405	56,827
うちオンライン	0	0	0	190	188	215	197	180	199	194	145	170	1,678
地図等の閲覧	27	22	8	161	18	39	20	45	158	16	26	8	548
その他	0	4	4	2	3	3	1	1	0	0	0	0	18
うちオンライン	0	0	0	0	0	0	0	0	0	0	0	0	0
合計	35,018	31,335	26,147	27,940	30,323	28,741	25,884	113,880	23,735	29,710	33,274	26,485	432,472

平成25年	H25.1	H25.2	H25.3	H25.4	H25.5	H25.6	H25.7	H25.8	H25.9	H25.10	H25.11	H25.12	合計
登記事項証明書	11,863	13,953	12,687	13,483	13,629	14,189	13,075	13,263	11,419	12,581	11,474	11,497	153,113
うちオンライン	2,279	2,498	2,390	2,434	2,632	2,630	2,810	2,261	2,197	2,920	2,395	1,998	29,444
要約書(閲覧)	10,494	9,753	7,360	8,814	8,360	12,954	10,129	11,686	12,615	11,961	9,353	16,442	129,921
印鑑証明	2,222	2,659	2,772	2,119	2,239	2,351	2,591	2,021	2,695	2,498	2,192	2,227	28,586
うちオンライン	0	0	0	0	0	3	0	0	0	3	1	3	10
地図等の写しの交付	3,329	3,471	3,502	3,274	3,378	3,855	4,186	3,483	4,307	3,382	3,221	3,060	42,448
うちオンライン	188	174	208	261	201	279	189	156	191	239	235	220	2,541
地図等の閲覧	16	0	77	3	6	13	49	13	35	9	18	21	260
その他	1	1	3	1	1	2	1	0	1	0	0	0	11
うちオンライン	0	0	0	0	0	0	0	0	0	0	0	0	0
合計	27,925	29,837	26,401	27,694	27,613	33,364	30,031	30,466	31,072	30,431	26,258	33,247	354,339

平成26年	H26.1	H26.2	H26.3	H26.4	H26.5	H26.6	H26.7	H26.8	H26.9	H26.10	H26.11	H26.12	合計
登記事項証明書	12,372	12,729	11,957	11,925	12,230	19,675	12,225	10,450	11,888	13,366	9,738	11,777	150,332
うちオンライン	2,579	2,317	2,078	2,700	2,228	2,176	2,496	1,950	2,228	2,195	2,091	2,483	27,521
要約書(閲覧)	36,136	15,380	6,364	16,854	7,472	13,440	10,018	8,033	14,519	17,110	6,975	26,643	178,944
印鑑証明	2,481	2,348	3,125	1,938	2,073	2,531	2,452	2,089	2,619	2,527	1,928	2,354	28,465
うちオンライン	2	0	4	0	3	5	6	0	0	3	1	0	24
地図等の写しの交付	3,017	2,748	2,604	2,478	2,584	5,334	2,993	3,200	3,136	3,225	2,726	2,631	36,676
うちオンライン	153	197	215	183	197	165	220	146	245	151	179	193	2,244
地図等の閲覧	22	32	44	30	9	19	13	522	228	342	3	16	1,280
その他	4	4	1	3	0	0	3	4	0	4	0	1	24
うちオンライン	0	0	0	0	0	0	0	0	0	0	0	0	0
合計	54,032	33,241	24,095	33,228	24,368	40,999	27,704	24,298	32,390	36,574	21,370	43,422	395,721

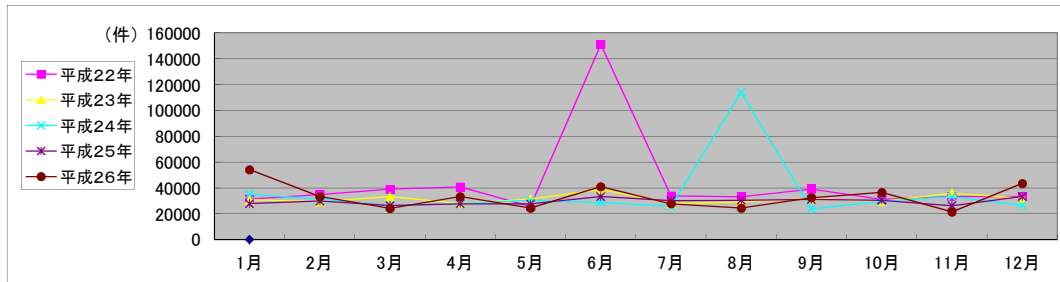

局名	名古屋法務局
庁名	刈谷支局
登記所外証明書 発行請求機 設置場所	
備考	

国が実施した年度
包括的民間委託を実施した年度

1 従来の実施に要した経費

(単位:千円)

		平成22年度	平成23年度	平成24年度	平成25年度	平成26年度
人件費	常勤職員	0	0	0	0	0
	非常勤職員	0	0	0	0	0
	(うち登記所外)	(0)	(0)	(0)	(0)	(0)
	物件費	0	0	0	0	0
委託費等	委託費	22,524	12,252	11,459	15,855	16,449
	成功報酬等	0	0	0	0	0
	旅費その他	0	0	0	0	0
計(a)		22,524	12,252	11,459	15,855	16,449
参考 値(b)	退職給付費用	0	0	0	0	0
	減価償却費	0	0	0	0	0
	間接部門費	0	0	0	0	0
(a)+(b)		22,524	12,252	11,459	15,855	16,449

※委託業務の停止期間中(平成24年7月2日～同年8月3日)は、国が委託業務を実施。

2 従来の実施に要した人員

(単位:人)

	平成22年度	平成23年度	平成24年度	平成25年度	平成26年度
常勤職員	0.0	0.0	0.0	0.0	0.0
非常勤職員	0.0	0.0	0.0	0.0	0.0
(うち登記所外)	(0.0)	(0.0)	(0.0)	(0.0)	(0.0)
業務委託職員(民間)	10.6	8.7	8.2	8.4	7.3

3 従来の実施方法等(従来業務実施における取扱数量)

(1) 乙号事件数 次葉のとおり

(2) 郵送請求收受数

H26.1	H26.2	H26.3	H26.4	H26.5	H26.6	H26.7	H26.8	H26.9	H26.10	H26.11	H26.12	合計
58	54	72	57	49	64	56	59	50	72	53	50	694

(3) 印刷/複写/閲覧/付記の割合

(4) 乙号事件数の曜日別動向

	印刷	複写	閲覧	付記
登記事項証明書	99%	1%		
要約書(閲覧)	100%		0%	
印鑑証明	100%			
地図等の写しの交付	98%	2%		
地図等の閲覧	100%		0%	
その他	0%	0%	0%	0%

月	火	水	木	金	
	22%	19%	17%	20%	22%

(5) 登記情報及び地図情報の電子データによる提供数

	平成24年		平成25年		平成26年	
	登記	地図	登記	地図	登記	地図
件数	0	0	2	0	1	9
筆個数	0	0	6,949	0	2,733	

(6) 請求書枚数の時間別動向

8:30~9:00	9:00~9:30	9:30~10:00	10:00~10:30	10:30~11:00	11:00~11:30
0%	8%	5%	5%	15%	5%
11:30~12:00	12:00~12:30	12:30~13:00	13:00~13:30	13:30~14:00	14:00~14:30
7%	4%	4%	11%	6%	7%
14:30~15:00	15:00~15:30	15:30~16:00	16:00~16:30	16:30~17:00	17:00~17:15
8%	4%	4%	5%	2%	0%

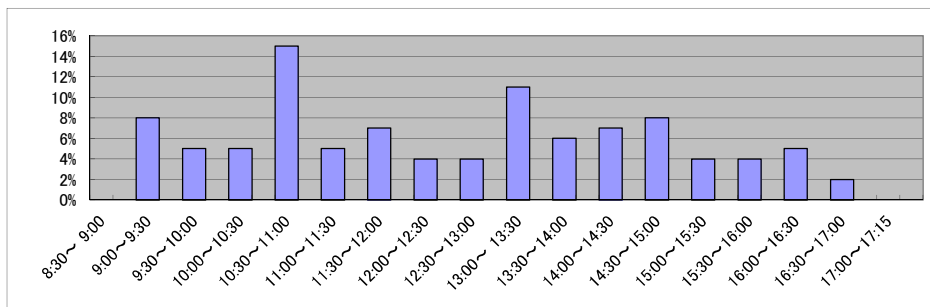

庁名 名古屋法務局刈谷支局

平成22年	H22.1	H22.2	H22.3	H22.4	H22.5	H22.6	H22.7	H22.8	H22.9	H22.10	H22.11	H22.12	合計
登記事項証明書	11,769	11,957	13,317	11,617	9,027	11,742	9,982	9,824	10,693	10,151	10,746	10,399	131,224
うちオンライン	2,580	2,082	2,563	2,216	2,239	2,619	2,251	2,118	2,088	2,366	1,957	2,250	27,329
要約書(閲覧)	6,180	7,374	6,257	4,980	4,483	9,014	13,802	4,602	3,304	4,328	4,971	3,520	72,815
印鑑証明	3,488	3,285	4,708	3,514	2,952	3,752	3,275	2,898	3,609	3,043	3,248	3,206	40,978
うちオンライン	4	6	12	6	3	6	8	6	2	6	3	17	79
地図等の写しの交付	3,984	4,284	4,665	4,425	3,583	4,490	4,107	3,869	4,504	4,165	4,919	3,913	50,908
うちオンライン	73	47	50	48	54	93	47	59	56	57	38	71	693
地図等の閲覧	228	83	181	9	11	14	3,407	8	10	2	7	6	3,966
その他	0	0	0	0	1	5	1	0	2	0	1	1	11
うちオンライン	0	0	0	0	0	0	0	0	0	0	0	1	1
合計	25,649	26,983	29,128	24,545	20,057	29,017	34,574	21,201	22,122	21,689	23,892	21,045	299,902

平成23年	H23.1	H23.2	H23.3	H23.4	H23.5	H23.6	H23.7	H23.8	H23.9	H23.10	H23.11	H23.12	合計
登記事項証明書	12,791	11,219	12,590	10,693	9,481	10,889	10,440	10,495	10,669	11,066	10,257	8,944	129,534
うちオンライン	2,381	2,284	2,747	2,467	2,236	2,340	2,463	2,541	2,612	2,890	2,342	1,934	29,237
要約書(閲覧)	6,208	6,889	3,044	5,250	5,575	9,983	5,704	3,374	4,262	7,340	10,466	2,356	70,451
印鑑証明	3,247	3,338	4,445	2,763	2,922	3,437	3,245	2,981	3,604	2,947	3,506	3,127	39,562
うちオンライン	1	5	4	13	0	1	3	5	3	6	0	3	44
地図等の写しの交付	3,954	4,173	4,201	4,000	4,387	3,954	3,813	4,012	4,564	4,304	3,938	3,202	48,502
うちオンライン	39	51	61	21	48	48	60	85	66	73	48	49	649
地図等の閲覧	2	4	1	8	3	77	7	11	4	22	25	6	170
その他	0	2	0	0	0	0	1	0	0	0	0	1	4
うちオンライン	0	0	0	0	0	0	0	0	0	0	0	0	0
合計	26,202	25,625	24,281	22,714	22,368	28,340	23,210	20,873	23,103	25,679	28,192	17,636	288,223

平成24年	H24.1	H24.2	H24.3	H24.4	H24.5	H24.6	H24.7	H24.8	H24.9	H24.10	H24.11	H24.12	合計
登記事項証明書	12,017	12,010	11,089	10,347	9,923	10,409	9,909	10,507	9,557	11,728	10,482	10,311	128,289
うちオンライン	2,718	2,180	2,314	2,388	2,167	2,257	2,504	2,380	1,986	2,692	2,528	2,520	28,634
要約書(閲覧)	2,737	4,274	10,152	2,456	2,618	2,750	15,235	3,024	4,144	2,276	2,803	3,057	55,526
印鑑証明	3,613	3,388	4,314	3,275	3,432	3,548	3,296	3,023	3,232	3,166	3,439	2,955	40,681
うちオンライン	0	0	4	4	0	5	0	0	0	5	4	3	25
地図等の写しの交付	3,808	4,161	4,093	3,295	3,240	3,279	2,905	2,931	2,649	3,022	2,877	2,468	38,728
うちオンライン	69	79	86	76	184	202	280	221	189	207	234	179	2,006
地図等の閲覧	106	10	10	15	74	55	108	79	56	41	106	53	713
その他	0	0	0	0	0	0	0	0	0	0	0	0	0
うちオンライン	0	0	0	0	0	0	0	0	0	0	0	0	0
合計	22,281	23,843	29,658	19,388	19,287	20,041	31,453	19,564	19,638	20,233	19,707	18,844	263,937

平成25年	H25.1	H25.2	H25.3	H25.4	H25.5	H25.6	H25.7	H25.8	H25.9	H25.10	H25.11	H25.12	合計
登記事項証明書	10,006	12,088	11,629	10,800	10,410	10,403	11,340	10,165	10,403	10,377	9,532	9,855	127,008
うちオンライン	2,297	2,151	2,444	2,387	2,733	2,506	2,524	2,108	2,034	2,508	2,142	2,330	28,164
要約書(閲覧)	2,698	5,315	3,924	2,072	1,667	6,489	3,056	3,438	2,183	2,513	1,804	30,045	65,204
印鑑証明	3,130	3,686	4,437	3,088	3,447	3,318	3,519	2,669	3,582	3,327	2,991	3,120	40,314
うちオンライン	3	0	8	4	2	2	0	0	0	0	0	0	19
地図等の写しの交付	2,598	3,227	2,790	2,950	2,825	2,902	2,753	2,790	2,441	2,671	2,386	2,252	32,585
うちオンライン	163	260	284	243	343	264	239	237	209	260	215	235	2,952
地図等の閲覧	33	1,297	181	87	120	92	98	114	147	134	137	195	2,635
その他	0	0	1	1	0	0	0	0	1	0	1	0	4
うちオンライン	0	0	0	0	0	0	0	0	0	0	0	0	0
合計	18,465	25,613	22,962	18,998	18,469	23,204	20,766	19,176	18,757	19,022	16,851	45,467	267,750

平成26年	H26.1	H26.2	H26.3	H26.4	H26.5	H26.6	H26.7	H26.8	H26.9	H26.10	H26.11	H26.12	合計
登記事項証明書	11,683	10,814	11,300	9,967	9,428	11,651	12,522	9,456	9,773	9,004	9,365	9,575	124,538
うちオンライン	2,772	2,183	2,448	2,635	2,285	2,287	2,575	2,518	2,724	2,360	2,617	2,089	29,493
要約書(閲覧)	3,552	4,528	2,082	1,544	10,696	9,770	4,833	3,413	6,696	2,383	6,730	3,626	59,853
印鑑証明	3,530	3,627	4,348	2,762	2,790	3,458	3,125	2,676	3,643	3,398	2,805	3,016	39,178
うちオンライン	0	1	0	0	2	1	5	0	0	0	0	0	9
地図等の写しの交付	2,372	2,250	2,351	2,076	2,049	2,961	2,750	2,377	2,822	2,190	1,901	2,208	28,307
うちオンライン	203	263	306	245	199	217	216	221	322	204	202	214	2,812
地図等の閲覧	98	162	69	116	117	90	110	105	48	105	116	72	1,208
その他	0	1	2	0	2	0	1	0	2	0	1	0	9
うちオンライン	0	0	0	0	0	0	0	0	0	0	0	0	0
合計	21,235	21,382	20,152	16,465	25,082	27,930	23,341	18,027	22,984	17,080	20,918	18,497	253,093

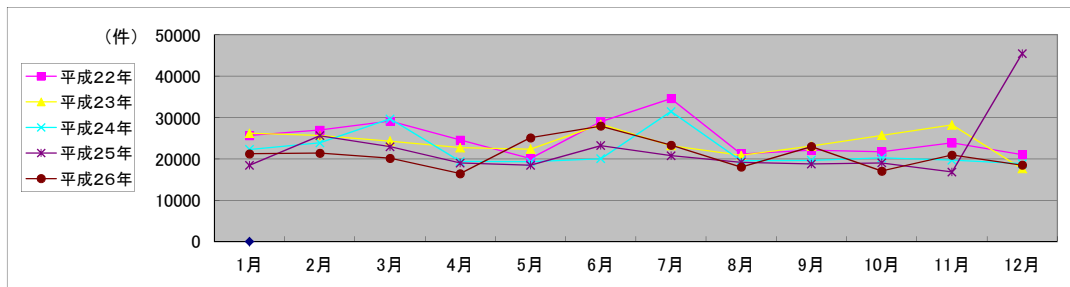

局名	名古屋法務局
庁名	豊田支局
登記所外証明書 発行請求機 設置場所	
備考	

国が実施した年度
包括的民間委託を実施した年度

1 従来の実施に要した経費

(単位:千円)

		平成22年度	平成23年度	平成24年度	平成25年度	平成26年度
人件費	常勤職員	0	0	0	0	0
	非常勤職員	0	0	0	0	0
	(うち登記所外)	(0)	(0)	(0)	(0)	(0)
	物件費	0	0	0	0	0
委託費等	委託費	32,200	21,740	20,335	28,134	29,189
	成功報酬等	0	0	0	0	0
	旅費その他	0	0	0	0	0
計(a)		32,200	21,740	20,335	28,134	29,189
参考 値(b)	退職給付費用	0	0	0	0	0
	減価償却費	0	0	0	0	0
	間接部門費	0	0	0	0	0
(a)+(b)		32,200	21,740	20,335	28,134	29,189

※委託業務の停止期間中(平成24年7月2日~同年8月3日)は、国が委託業務を実施。

2 従来の実施に要した人員

(単位:人)

	平成22年度	平成23年度	平成24年度	平成25年度	平成26年度
常勤職員	0.0	0.0	0.0	0.0	0.0
非常勤職員	0.0	0.0	0.0	0.0	0.0
(うち登記所外)	(0.0)	(0.0)	(0.0)	(0.0)	(0.0)
業務委託職員(民間)	8.7	8.2	6.9	6.8	7.1

3 従来の実施方法等(従来業務実施における取扱数量)

(1) 乙号事件数 次葉のとおり

(2) 郵送請求收受数

H26.1	H26.2	H26.3	H26.4	H26.5	H26.6	H26.7	H26.8	H26.9	H26.10	H26.11	H26.12	合計
49	52	63	51	45	45	82	52	57	59	41	54	650

(3) 印刷/複写/閲覧/付記の割合

(4) 乙号事件数の曜日別動向

	印刷	複写	閲覧	付記
登記事項証明書	97%	3%		
要約書(閲覧)	99%		1%	
印鑑証明	100%			
地図等の写しの交付	97%	3%		
地図等の閲覧	93%		7%	
その他	0%	0%	0%	0%

月	火	水	木	金
14%	21%	19%	18%	28%

(5) 登記情報及び地図情報の電子データによる提供数

	平成24年		平成25年		平成26年	
	登記	地図	登記	地図	登記	地図
件数	1	37	0	28	3	41
筆個数	49,806		0		610,413	

(6) 請求書枚数の時間別動向

8:30~9:00	9:00~9:30	9:30~10:00	10:00~10:30	10:30~11:00	11:00~11:30
	2%	7%	6%	8%	6%
11:30~12:00	12:00~12:30	12:30~13:00	13:00~13:30	13:30~14:00	14:00~14:30
7%	6%	3%	7%	9%	10%
14:30~15:00	15:00~15:30	15:30~16:00	16:00~16:30	16:30~17:00	17:00~17:15
9%	4%	4%	4%	2%	0%

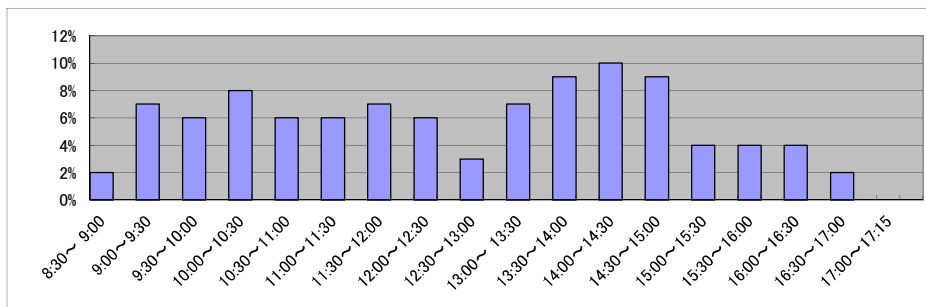

庁名 名古屋法務局豊田支局

平成22年	H22.1	H22.2	H22.3	H22.4	H22.5	H22.6	H22.7	H22.8	H22.9	H22.10	H22.11	H22.12	合計
登記事項証明書	12,855	15,289	14,828	14,021	11,588	13,708	11,714	12,339	13,468	11,637	13,029	11,982	156,458
うちオンライン	1,359	1,301	1,395	1,126	937	894	1,429	1,753	1,170	1,257	1,317	1,473	15,411
要約書(閲覧)	21,008	11,514	7,447	11,592	10,360	15,450	19,838	21,621	20,229	34,044	16,597	15,261	204,961
印鑑証明	3,141	3,192	4,227	3,052	3,065	3,439	3,163	3,070	3,552	2,725	3,206	2,888	38,720
うちオンライン	0	1	7	0	2	1	0	21	0	13	29	74	148
地図等の写しの交付	5,386	5,193	5,785	5,595	6,581	5,802	5,806	5,523	6,785	6,743	7,232	6,117	72,548
うちオンライン	40	40	49	47	65	81	57	69	73	64	59	73	717
地図等の閲覧	397	286	556	94	105	445	612	1,224	1,108	630	352	226	6,035
その他	0	0	0	1	0	2	0	0	1	0	1	0	5
うちオンライン	0	0	0	0	0	0	0	0	0	0	0	0	0
合計	42,787	35,474	32,843	34,355	31,699	38,846	41,133	43,777	45,143	55,779	40,417	36,474	478,727

平成23年	H23.1	H23.2	H23.3	H23.4	H23.5	H23.6	H23.7	H23.8	H23.9	H23.10	H23.11	H23.12	合計
登記事項証明書	13,432	13,066	13,990	12,736	12,669	13,068	12,222	12,064	12,343	12,120	11,413	11,573	150,696
うちオンライン	2,040	1,650	1,445	1,560	1,443	1,363	1,287	1,443	1,235	1,263	1,554	1,453	17,736
要約書(閲覧)	12,473	15,267	12,567	8,760	13,059	12,722	13,332	13,318	15,123	9,793	24,699	17,014	168,127
印鑑証明	3,004	2,946	4,005	2,695	2,771	3,102	2,800	2,844	3,139	2,782	2,791	2,919	35,798
うちオンライン	3	40	20	39	28	68	50	30	80	1	6	4	369
地図等の写しの交付	5,497	5,674	5,544	5,908	5,203	5,976	7,084	6,242	5,854	5,920	6,990	5,376	71,268
うちオンライン	56	48	85	66	52	61	57	52	88	69	76	78	788
地図等の閲覧	300	206	118	99	176	359	318	294	292	372	308	666	3,508
その他	1	0	1	0	1	0	0	0	1	3	1	0	8
うちオンライン	0	0	0	0	0	0	0	0	0	0	0	0	0
合計	34,707	37,159	36,225	30,198	33,879	35,227	35,756	34,762	36,752	30,990	46,202	37,548	429,405

平成24年	H24.1	H24.2	H24.3	H24.4	H24.5	H24.6	H24.7	H24.8	H24.9	H24.10	H24.11	H24.12	合計
登記事項証明書	11,981	13,309	12,312	10,988	11,399	11,682	11,565	11,375	11,583	11,812	29,073	9,836	156,915
うちオンライン	1,576	1,383	1,507	1,378	1,259	1,368	1,092	1,124	1,166	1,560	1,315	990	15,718
要約書(閲覧)	15,336	10,510	6,882	10,736	12,658	17,171	11,689	10,868	18,983	22,949	19,016	8,805	165,603
印鑑証明	2,967	3,325	3,874	2,795	2,934	3,179	3,004	2,526	3,042	3,028	2,961	2,694	36,329
うちオンライン	3	14	5	0	0	4	2	8	3	3	2	1	45
地図等の写しの交付	5,260	5,927	4,566	4,452	5,060	4,322	4,490	4,061	5,901	5,373	5,040	3,731	58,183
うちオンライン	0	0	0	0	0	0	106	123	182	129	175	85	800
地図等の閲覧	268	2,078	185	257	255	372	421	1,055	856	1,189	397	218	7,551
その他	0	0	0	2	0	2	0	1	0	0	0	0	5
うちオンライン	0	0	0	0	0	0	0	0	0	0	0	0	0
合計	35,812	35,149	27,819	29,230	32,306	36,728	31,169	29,886	40,365	44,351	56,487	25,284	424,586

平成25年	H25.1	H25.2	H25.3	H25.4	H25.5	H25.6	H25.7	H25.8	H25.9	H25.10	H25.11	H25.12	合計
登記事項証明書	11,653	13,299	13,119	12,257	11,797	11,163	13,085	14,218	11,914	11,759	11,679	10,020	145,963
うちオンライン	995	1,313	2,068	1,470	1,232	1,279	1,456	1,803	1,248	1,708	1,413	1,277	17,262
要約書(閲覧)	20,517	10,646	9,876	16,747	14,350	8,618	12,883	13,385	11,263	11,897	24,195	19,837	174,214
印鑑証明	2,855	3,102	3,866	2,998	3,117	3,258	2,897	2,759	3,208	3,085	3,158	2,911	37,214
うちオンライン	7	5	11	1	7	6	2	3	7	6	1	2	58
地図等の写しの交付	4,676	4,713	3,608	4,130	9,772	5,120	5,664	5,321	6,029	4,508	4,429	3,967	61,937
うちオンライン	90	88	91	157	144	132	135	129	169	161	135	169	1,600
地図等の閲覧	401	686	147	220	571	349	286	403	451	939	783	292	5,528
その他	0	0	0	0	0	0	0	0	0	0	1	0	1
うちオンライン	0	0	0	0	0	0	0	0	0	0	0	0	0
合計	40,102	32,446	30,616	36,352	39,607	28,508	34,815	36,086	32,865	32,188	44,245	37,027	424,857

平成26年	H26.1	H26.2	H26.3	H26.4	H26.5	H26.6	H26.7	H26.8	H26.9	H26.10	H26.11	H26.12	合計
登記事項証明書	12,994	12,234	14,019	13,405	12,253	15,215	13,354	10,926	13,076	12,575	10,657	11,725	152,433
うちオンライン	1,544	1,169	1,601	1,410	1,345	1,458	1,647	1,261	1,290	1,531	1,306	1,381	16,943
要約書(閲覧)	14,975	24,752	15,523	12,775	13,524	19,773	25,446	14,857	14,386	14,811	16,817	10,246	197,885
印鑑証明	3,172	3,080	3,953	2,612	2,889	3,030	3,086	2,542	3,470	3,088	2,956	2,573	36,451
うちオンライン	3	5	9	2	2	3	4	2	1	3	1	2	37
地図等の写しの交付	4,398	3,443	3,719	6,374	6,738	4,657	4,812	4,351	4,572	4,873	3,462	5,086	56,485
うちオンライン	142	221	216	154	167	185	134	118	126	187	86	104	1,840
地図等の閲覧	550	499	1,266	188	1,017	243	311	375	223	387	358	429	5,846
その他	1	0	1	1	0	0	0	0	0	3	0	0	6
うちオンライン	0	0	0	0	0	0	0	0	0	0	0	0	0
合計	36,090	44,008	38,481	35,355	36,421	42,918	47,009	33,051	35,727	35,737	34,250	30,059	449,106

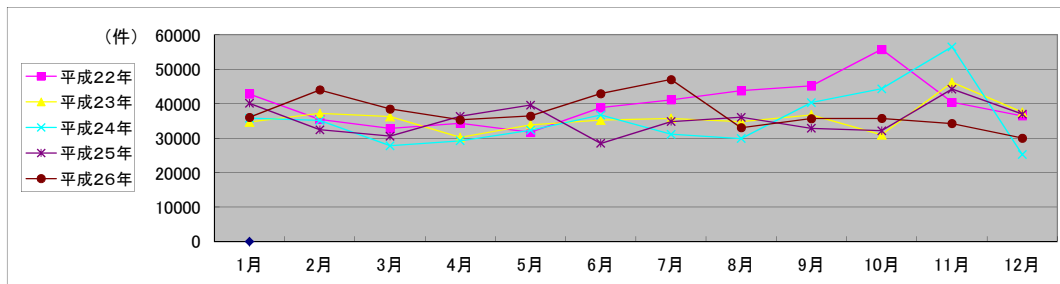

局名	名古屋法務局
庁名	豊橋支局
登記所外証明書 発行請求機 設置場所	
備考	

国が実施した年度
包括的民間委託を実施した年度

1 従来の実施に要した経費

(単位:千円)

		平成22年度	平成23年度	平成24年度	平成25年度	平成26年度
人件費	常勤職員	0	0	0	0	0
	非常勤職員	0	0	0	0	0
	(うち登記所外)	(0)	(0)	(0)	(0)	(0)
	物件費	0	0	0	0	0
委託費等	委託費	24,318	14,960	13,992	19,359	20,085
	成功報酬等	0	0	0	0	0
	旅費その他	0	0	0	0	0
計(a)		24,318	14,960	13,992	19,359	20,085
参考 値(b)	退職給付費用	0	0	0	0	0
	減価償却費	0	0	0	0	0
	間接部門費	0	0	0	0	0
(a)+(b)		24,318	14,960	13,992	19,359	20,085

※委託業務の停止期間中(平成24年7月2日～同年8月3日)は、国が委託業務を実施。

2 従来の実施に要した人員

(単位:人)

	平成22年度	平成23年度	平成24年度	平成25年度	平成26年度
常勤職員	0.0	0.0	0.0	0.0	0.0
非常勤職員	0.0	0.0	0.0	0.0	0.0
(うち登記所外)	(0.0)	(0.0)	(0.0)	(0.0)	(0.0)
業務委託職員(民間)	7.6	6.2	6.9	7.0	7.1

3 従来の実施方法等(従来業務実施における取扱数量)

(1) 乙号事件数 次葉のとおり

(2) 郵送請求收受数

H26.1	H26.2	H26.3	H26.4	H26.5	H26.6	H26.7	H26.8	H26.9	H26.10	H26.11	H26.12	合計
52	46	36	51	68	57	71	60	62	55	40	34	632

(3) 印刷/複写/閲覧/付記の割合

(4) 乙号事件数の曜日別動向

	印刷	複写	閲覧	付記
登記事項証明書	94%	6%		
要約書(閲覧)	69%		31%	
印鑑証明	100%			
地図等の写しの交付	100%	0%		
地図等の閲覧	0%		0%	
その他	0%	0%	0%	0%

月	火	水	木	金	
	26%	16%	15%	22%	21%

(5) 登記情報及び地図情報の電子データによる提供数

	平成24年		平成25年		平成26年	
	登記	地図	登記	地図	登記	地図
件数	0	0	0	0	0	0
筆個数	0	0	0	0	0	0

(6) 請求書枚数の時間別動向

8:30~9:00	9:00~9:30	9:30~10:00	10:00~10:30	10:30~11:00	11:00~11:30
	4%	5%	5%	12%	9%
11:30~12:00	12:00~12:30	12:30~13:00	13:00~13:30	13:30~14:00	14:00~14:30
	8%	9%	6%	3%	5%
14:30~15:00	15:00~15:30	15:30~16:00	16:00~16:30	16:30~17:00	17:00~17:15
	4%	4%	4%	3%	0%

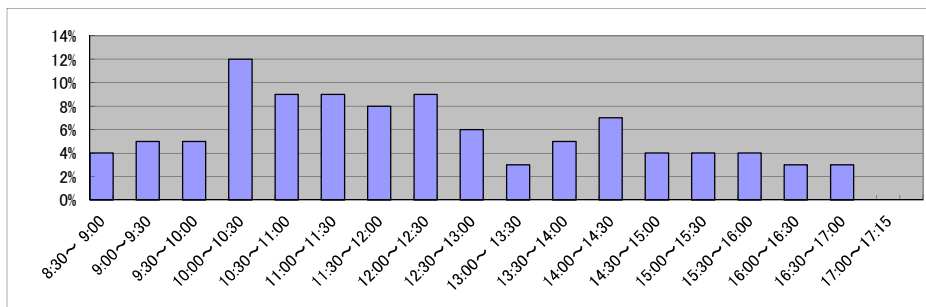

局名	名古屋法務局
庁名	熱田出張所
登記所外証明書 発行請求機 設置場所	
備考	

国が実施した年度
包括的民間委託を実施した年度

1 従来の実施に要した経費

(単位:千円)

		平成22年度	平成23年度	平成24年度	平成25年度	平成26年度
人件費	常勤職員	0	0	0	0	0
	非常勤職員	0	0	0	0	0
	(うち登記所外)	(0)	(0)	(0)	(0)	(0)
	物件費	0	0	0	0	0
委託費等	委託費	45,946	40,662	40,764	33,532	34,790
	成功報酬等	0	0	0	0	0
	旅費その他	0	0	0	0	0
計(a)	45,946	40,662	40,764	33,532	34,790	
参 考	退職給付費用	0	0	0	0	0
	減価償却費	0	0	0	0	0
値(b)	間接部門費	0	0	0	0	0
(a)+(b)		45,946	40,662	40,764	33,532	34,790

2 従来の実施に要した人員

(単位:人)

	平成22年度	平成23年度	平成24年度	平成25年度	平成26年度
常勤職員	0.0	0.0	0.0	0.0	0.0
非常勤職員	0.0	0.0	0.0	0.0	0.0
(うち登記所外)	(0.0)	(0.0)	(0.0)	(0.0)	(0.0)
業務委託職員(民間)	15.6	16.0	16.0	12.1	10.9

3 従来の実施方法等(従来業務実施における取扱数量)

(1) 乙号事件数 次葉のとおり

(2) 郵送請求收受数

H26.1	H26.2	H26.3	H26.4	H26.5	H26.6	H26.7	H26.8	H26.9	H26.10	H26.11	H26.12	合計
263	236	220	254	288	258	265	230	250	241	221	209	2,935

(3) 印刷/複写/閲覧/付記の割合

	印刷	複写	閲覧	付記
登記事項証明書	96%	4%		
要約書(閲覧)	99%		1%	
印鑑証明	100%			
地図等の写しの交付	99%	1%		
地図等の閲覧	0%		0%	
その他	100%	0%	0%	0%

(4) 乙号事件数の曜日別動向

月	火	水	木	金
23%	21%	18%	18%	20%

(5) 登記情報及び地図情報の電子データによる提供数

	平成24年		平成25年		平成26年	
	登記	地図	登記	地図	登記	地図
件数	3	0	2	61	0	97
筆個数	261,595		92,466		0	

(6) 請求書枚数の時間別動向

8:30~9:00	9:00~9:30	9:30~10:00	10:00~10:30	10:30~11:00	11:00~11:30
7%	6%	5%	7%	4%	5%
11:30~12:00	12:00~12:30	12:30~13:00	13:00~13:30	13:30~14:00	14:00~14:30
6%	3%	3%	6%	8%	7%
14:30~15:00	15:00~15:30	15:30~16:00	16:00~16:30	16:30~17:00	17:00~17:15
7%	9%	5%	5%	6%	1%

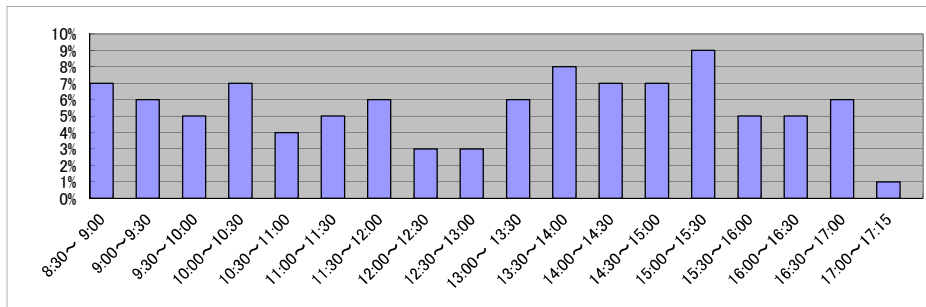

庁名 名古屋法務局熱田出張所

平成22年	H22.1	H22.2	H22.3	H22.4	H22.5	H22.6	H22.7	H22.8	H22.9	H22.10	H22.11	H22.12	合計
登記事項証明書	20,589	25,104	26,108	21,151	18,899	22,779	20,858	19,583	20,493	19,786	19,061	20,894	255,305
うちオンライン	3,105	3,179	3,651	3,656	3,375	3,559	3,872	3,262	3,356	3,533	3,172	3,556	41,276
要約書(閲覧)	13,199	10,897	14,573	10,341	8,905	15,449	11,704	16,991	11,714	14,908	12,843	10,397	151,921
印鑑証明	8,526	8,429	11,534	8,572	7,152	9,727	8,444	7,726	8,899	7,684	9,052	7,597	103,342
うちオンライン	0	0	0	0	0	0	0	0	2	0	0	0	2
地図等の写しの交付	7,389	7,625	8,366	6,859	6,351	7,553	6,713	6,614	8,122	7,327	7,441	7,011	87,371
うちオンライン	137	178	172	202	215	249	160	200	251	196	233	260	2,453
地図等の閲覧	40	63	43	46	22	58	236	56	1,210	34	16	227	2,051
その他	1	3	1	2	2	2	2	3	3	8	10	0	37
うちオンライン	0	1	0	0	0	0	0	0	0	0	0	0	1
合計	49,744	52,121	60,625	46,971	41,331	55,568	47,957	50,973	50,441	49,747	48,423	46,126	600,027

平成23年	H23.1	H23.2	H23.3	H23.4	H23.5	H23.6	H23.7	H23.8	H23.9	H23.10	H23.11	H23.12	合計
登記事項証明書	19,529	20,994	25,140	21,354	18,785	21,419	19,452	19,806	19,965	18,952	19,678	20,873	245,947
うちオンライン	3,990	3,576	4,570	5,549	4,243	4,700	4,579	4,489	4,286	4,498	4,898	5,084	54,462
要約書(閲覧)	13,850	16,574	9,666	13,730	8,587	14,201	8,382	10,529	9,323	15,604	9,849	13,839	144,134
印鑑証明	8,255	8,781	11,082	6,724	7,336	8,885	8,095	7,865	8,329	8,518	8,368	8,068	100,306
うちオンライン	0	2	0	2	0	4	0	0	0	0	0	2	10
地図等の写しの交付	6,162	6,837	7,297	6,391	6,034	7,297	6,192	6,554	7,292	7,059	6,807	6,166	80,088
うちオンライン	245	285	342	217	295	351	328	320	318	305	377	331	3,714
地図等の閲覧	53	61	359	17	2	46	42	41	44	23	29	9	726
その他	0	3	2	1	4	1	0	3	2	0	4	4	24
うちオンライン	0	0	0	0	0	0	0	0	0	0	0	0	0
合計	47,849	53,250	53,546	48,217	40,748	51,849	42,163	44,798	44,955	50,156	44,735	48,959	571,225

平成24年	H24.1	H24.2	H24.3	H24.4	H24.5	H24.6	H24.7	H24.8	H24.9	H24.10	H24.11	H24.12	合計
登記事項証明書	18,155	21,935	21,275	20,958	20,013	20,993	20,541	20,581	19,235	20,941	19,472	18,504	242,603
うちオンライン	4,700	4,743	4,722	4,831	4,897	5,435	4,982	4,701	4,082	5,374	5,146	4,651	58,264
要約書(閲覧)	12,460	12,921	7,293	8,724	7,747	13,508	12,302	8,019	9,550	10,871	13,463	7,162	124,020
印鑑証明	7,986	9,332	10,170	7,267	7,785	7,945	8,838	7,469	8,744	8,199	8,696	7,651	100,082
うちオンライン	4	0	1	0	1	0	1	0	4	1	0	1	13
地図等の写しの交付	5,641	7,115	6,154	6,566	7,131	7,184	6,739	7,919	6,300	7,034	6,969	5,362	80,114
うちオンライン	0	406	315	297	328	342	323	288	306	297	322	270	3,494
地図等の閲覧	21	48	232	38	20	36	15	59	26	491	23	24	1,033
その他	0	7	3	0	3	0	0	1	3	5	1	0	23
うちオンライン	0	0	0	0	0	0	0	0	1	0	0	0	1
合計	44,263	51,358	45,127	43,553	42,699	49,666	48,435	44,048	43,858	47,541	48,624	38,703	547,875

平成25年	H25.1	H25.2	H25.3	H25.4	H25.5	H25.6	H25.7	H25.8	H25.9	H25.10	H25.11	H25.12	合計
登記事項証明書	18,821	20,794	21,839	23,539	22,071	19,691	21,856	19,788	20,038	23,578	20,123	22,403	254,541
うちオンライン	4,478	4,403	4,731	5,547	5,183	4,677	5,586	4,611	4,290	5,122	4,679	5,217	58,524
要約書(閲覧)	7,565	14,909	8,014	15,078	17,589	10,389	10,945	12,075	8,412	12,283	10,091	12,654	140,004
印鑑証明	8,563	8,211	11,494	8,882	9,389	9,389	10,612	8,055	9,684	9,759	9,546	8,790	112,374
うちオンライン	1	3	2	402	800	403	821	470	801	941	951	921	6,516
地図等の写しの交付	5,662	7,015	4,446	4,706	6,853	4,454	5,109	4,801	4,864	4,961	4,862	4,733	62,466
うちオンライン	235	269	650	562	484	604	618	489	452	441	545	512	5,861
地図等の閲覧	22	32	22	128	27	24	19	26	14	15	21	1	351
その他	0	3	5	0	2	6	2	0	0	4	1	7	30
うちオンライン	0	0	0	0	0	0	0	0	0	0	0	0	0
合計	40,633	50,964	45,820	52,333	55,931	43,953	48,543	44,745	43,012	50,600	44,644	48,588	569,766

平成26年	H26.1	H26.2	H26.3	H26.4	H26.5	H26.6	H26.7	H26.8	H26.9	H26.10	H26.11	H26.12	合計
登記事項証明書	21,118	21,971	22,553	22,282	20,672	21,706	21,197	18,962	22,202	21,350	18,473	21,486	253,972
うちオンライン	5,083	4,323	4,733	5,040	4,833	4,276	4,954	4,518	5,436	5,368	4,146	5,639	58,349
要約書(閲覧)	8,293	5,650	8,315	11,949	12,975	8,762	13,329	9,314	10,580	11,454	8,959	5,141	114,721
印鑑証明	9,518	10,029	12,709	8,712	9,185	9,740	9,390	8,506	10,511	9,911	9,353	9,719	117,283
うちオンライン	851	1,233	1,206	880	881	806	473	871	888	936	1,115	603	10,743
地図等の写しの交付	3,885	4,167	4,098	4,320	4,415	4,160	4,004	4,212	4,005	4,416	3,417	3,991	49,090
うちオンライン	380	434	542	532	470	507	472	458	546	505	386	464	5,696
地図等の閲覧	5	4	24	19	12	8	12	21	30	4	6	1	146
その他	13	4	12	7	1	4	5	6	0	0	1	4	57
うちオンライン	0	0	1	0	0	2	0	0	0	0	0	0	3
合計	42,832	41,825	47,711	47,289	47,260	44,380	47,937	41,021	47,328	47,135	40,209	40,342	535,269

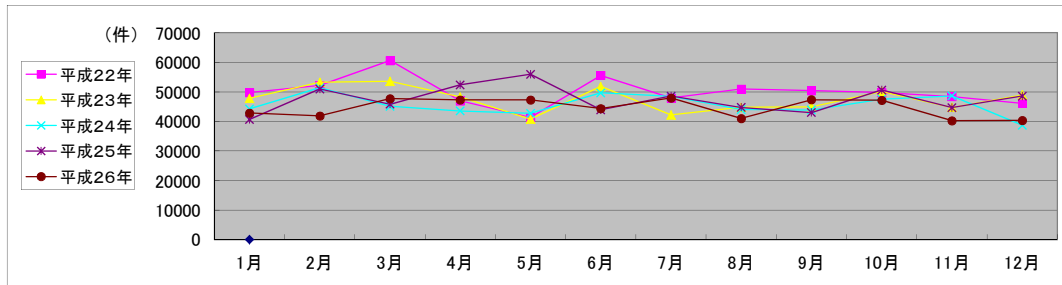

局名	名古屋法務局
庁名	春日井支局
登記所外証明書 発行請求機 設置場所	瀬戸市役所
備考	

国が実施した年度
包括的民間委託を実施した年度

1 従来の実施に要した経費

(単位:千円)

		平成22年度	平成23年度	平成24年度	平成25年度	平成26年度
人件費	常勤職員	0	0	0	0	0
	非常勤職員	1,330	3,159	3,326	0	0
	(うち登記所外)	(1,330)	(3,159)	(3,326)	(0)	(0)
	物件費	0	0	0	0	0
委託費等	委託費	35,052	32,874	32,956	27,110	28,126
	成功報酬等	0	0	0	0	0
	旅費その他	0	0	0	0	0
計(a)		36,382	36,033	36,282	27,110	28,126
参 考 値(b)	退職給付費用	0	0	0	0	0
	減価償却費	0	0	0	0	0
	間接部門費	0	0	0	0	0
(a)+(b)		36,382	36,033	36,282	27,110	28,126

2 従来の実施に要した人員

(単位:人)

	平成22年度	平成23年度	平成24年度	平成25年度	平成26年度
常勤職員	0.0	0.0	0.0	0.0	0.0
非常勤職員	1.7	1.6	1.6	0.0	0.0
(うち登記所外)	(1.7)	(1.6)	(1.6)	(0.0)	(0.0)
業務委託職員(民間)	13.3	13.6	12.8	13.9	13.7

3 従来の実施方法等(従来業務実施における取扱数量)

(1) 乙号事件数 次葉のとおり

(2) 郵送請求收受数

H26.1	H26.2	H26.3	H26.4	H26.5	H26.6	H26.7	H26.8	H26.9	H26.10	H26.11	H26.12	合計
212	378	158	174	200	242	255	221	364	226	213	183	2,826

(3) 印刷/複写/閲覧/付記の割合

	印刷	複写	閲覧	付記
登記事項証明書	98%	2%		
要約書(閲覧)	100%		0%	
印鑑証明	100%			
地図等の写しの交付	94%	6%		
地図等の閲覧	0%		100%	
その他	0%	0%	0%	0%

(4) 乙号事件数の曜日別動向

月	火	水	木	金
20%	15%	24%	22%	19%

(5) 登記情報及び地図情報の電子データによる提供数

	平成24年		平成25年		平成26年	
	登記	地図	登記	地図	登記	地図
件数	2	0	3	0	0	0
筆個数	90,639		414,980		0	

(6) 請求書枚数の時間別動向

8:30~9:00	9:00~9:30	9:30~10:00	10:00~10:30	10:30~11:00	11:00~11:30
3%	5%	7%	7%	5%	7%
11:30~12:00	12:00~12:30	12:30~13:00	13:00~13:30	13:30~14:00	14:00~14:30
7%	5%	5%	6%	7%	8%
14:30~15:00	15:00~15:30	15:30~16:00	16:00~16:30	16:30~17:00	17:00~17:15
7%	4%	7%	5%	3%	2%

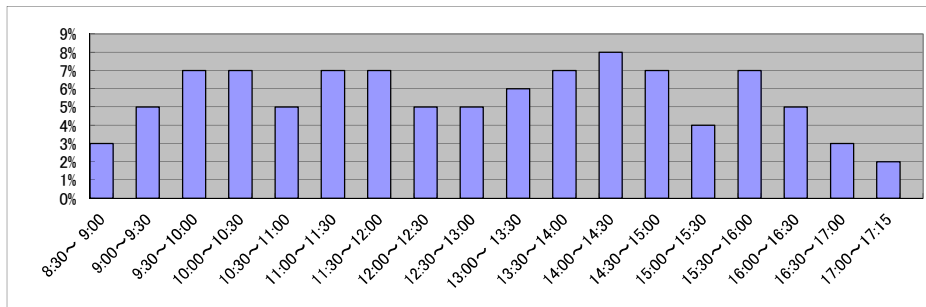

庁名 名古屋法務局春日井支局

平成22年	H22.1	H22.2	H22.3	H22.4	H22.5	H22.6	H22.7	H22.8	H22.9	H22.10	H22.11	H22.12	合計
登記事項証明書	18,841	20,912	22,995	17,800	15,893	17,787	17,435	17,520	19,427	16,464	18,545	16,682	220,301
うちオンライン	3,202	2,636	2,840	2,799	2,627	3,078	3,322	3,169	3,254	3,463	3,477	3,880	37,747
要約書(閲覧)	11,154	21,230	7,176	16,153	13,228	10,496	11,476	6,757	7,415	14,686	12,038	9,431	141,240
印鑑証明	4,517	4,843	6,684	4,362	4,216	4,878	4,778	4,250	4,925	3,921	4,604	4,236	56,214
うちオンライン	1	8	0	0	0	0	0	0	0	0	0	5	14
地図等の写しの交付	7,015	6,977	7,381	6,048	7,823	7,375	8,482	6,485	7,587	6,521	7,891	6,180	85,765
うちオンライン	0	0	0	85	124	158	185	155	0	171	180	0	1,058
地図等の閲覧	29	56	46	4	14	41	49	31	16	19	13	9	327
その他	7	11	4	13	0	1	3	0	8	5	2	1	55
うちオンライン	0	0	0	0	0	0	0	0	0	0	0	0	0
合計	41,563	54,029	44,286	44,380	41,174	40,578	42,223	35,043	39,378	41,616	43,093	36,539	503,902

平成23年	H23.1	H23.2	H23.3	H23.4	H23.5	H23.6	H23.7	H23.8	H23.9	H23.10	H23.11	H23.12	合計
登記事項証明書	16,332	20,126	18,374	18,067	18,158	19,391	16,945	18,986	18,617	19,557	18,834	17,775	221,162
うちオンライン	3,334	4,075	3,749	4,273	3,534	4,124	3,573	3,743	3,642	3,987	3,745	4,463	46,242
要約書(閲覧)	17,708	5,214	6,693	3,876	3,888	5,489	7,352	5,330	4,628	6,312	7,056	5,794	79,340
印鑑証明	4,237	4,843	5,790	4,020	4,259	4,849	4,501	4,097	4,872	4,442	3,990	4,123	54,023
うちオンライン	5	0	0	0	0	0	0	0	2	5	0	5	17
地図等の写しの交付	6,435	6,515	6,907	6,954	6,746	6,633	7,339	7,103	7,217	6,643	7,026	5,909	81,427
うちオンライン	162	180	245	243	260	217	182	177	247	196	251	159	2,519
地図等の閲覧	2	12	19	8	11	24	25	14	4	14	11	12	156
その他	2	2	2	2	2	0	1	0	1	1	0	0	13
うちオンライン	0	0	0	0	0	0	0	0	0	0	0	0	0
合計	44,716	36,712	37,785	32,927	33,064	36,386	36,163	35,530	35,339	36,969	36,917	33,613	436,121

平成24年	H24.1	H24.2	H24.3	H24.4	H24.5	H24.6	H24.7	H24.8	H24.9	H24.10	H24.11	H24.12	合計
登記事項証明書	19,040	21,206	18,653	16,866	18,785	17,577	17,898	18,648	16,236	34,324	17,872	15,825	232,930
うちオンライン	3,804	4,194	3,592	3,621	3,672	4,493	3,848	3,965	3,195	4,304	3,732	3,644	46,064
要約書(閲覧)	13,389	5,325	4,533	8,745	7,553	10,626	9,395	4,353	5,601	7,627	3,956	6,878	87,981
印鑑証明	4,506	5,243	6,024	4,170	4,906	4,728	4,876	4,494	4,627	4,501	4,565	4,320	56,960
うちオンライン	0	0	0	0	16	0	0	0	0	0	10	0	26
地図等の写しの交付	7,047	6,866	6,319	6,116	7,375	6,216	6,434	7,015	5,962	7,694	6,680	5,856	79,580
うちオンライン	0	0	0	0	0	0	0	0	0	0	236	209	445
地図等の閲覧	15	12	14	8	6	4	6	19	2	7	14	2	109
その他	0	1	1	0	1	2	3	4	0	3	0	1	16
うちオンライン	0	0	0	0	0	0	0	0	0	0	0	0	0
合計	43,997	38,653	35,544	35,905	38,626	39,153	38,612	34,533	32,428	54,156	33,087	32,882	457,576

平成25年	H25.1	H25.2	H25.3	H25.4	H25.5	H25.6	H25.7	H25.8	H25.9	H25.10	H25.11	H25.12	合計
登記事項証明書	17,608	20,245	18,453	17,703	18,436	16,714	19,031	16,343	17,074	18,721	17,551	17,838	215,717
うちオンライン	3,695	3,638	3,890	4,176	4,583	3,884	4,478	3,370	3,595	4,133	3,644	4,313	47,399
要約書(閲覧)	6,593	1,839	5,133	3,350	8,853	8,724	7,518	9,434	7,327	7,974	7,797	12,044	86,586
印鑑証明	4,230	4,791	6,308	4,348	4,405	4,601	5,004	4,197	4,874	4,680	4,634	4,708	56,780
うちオンライン	2	0	3	2	1	0	0	0	6	3	10	7	34
地図等の写しの交付	5,637	6,442	5,083	4,761	6,856	5,425	4,744	4,910	4,675	4,855	4,369	4,252	62,009
うちオンライン	185	0	121	100	134	150	126	135	116	285	535	433	2,320
地図等の閲覧	11	10	6	5	6	3	6	30	368	31	183	47	706
その他	0	1	0	1	2	3	4	2	1	3	0	0	17
うちオンライン	0	0	0	0	0	0	0	0	0	1	0	0	1
合計	34,079	33,328	34,983	30,168	38,558	35,470	36,307	34,916	34,319	36,264	34,534	38,889	421,815

平成26年	H26.1	H26.2	H26.3	H26.4	H26.5	H26.6	H26.7	H26.8	H26.9	H26.10	H26.11	H26.12	合計
登記事項証明書	29,220	21,030	21,524	17,194	18,279	18,400	19,077	16,917	17,256	17,648	17,907	17,918	232,370
うちオンライン	3,870	3,386	4,612	4,265	4,110	4,309	4,247	3,474	3,663	4,215	3,237	3,839	47,227
要約書(閲覧)	11,956	5,270	4,363	7,794	15,865	7,925	8,469	3,465	6,176	6,562	5,774	5,364	88,983
印鑑証明	4,938	5,003	6,159	3,975	4,232	4,620	4,842	4,321	4,853	5,068	4,382	4,633	57,026
うちオンライン	3	2	8	0	5	0	0	5	4	1	0	0	28
地図等の写しの交付	5,073	4,128	3,954	5,443	5,189	4,029	5,876	4,060	4,875	3,981	3,435	3,692	53,735
うちオンライン	376	366	393	359	444	385	446	303	387	359	293	302	4,413
地図等の閲覧	19	11	64	86	129	89	27	30	50	92	11	10	618
その他	2	0	0	8	1	2	1	2	3	0	0	1	20
うちオンライン	0	0	0	0	0	0	0	0	0	0	0	0	0
合計	51,208	35,442	36,064	34,500	43,695	35,065	38,292	28,795	33,213	33,351	31,509	31,618	432,752

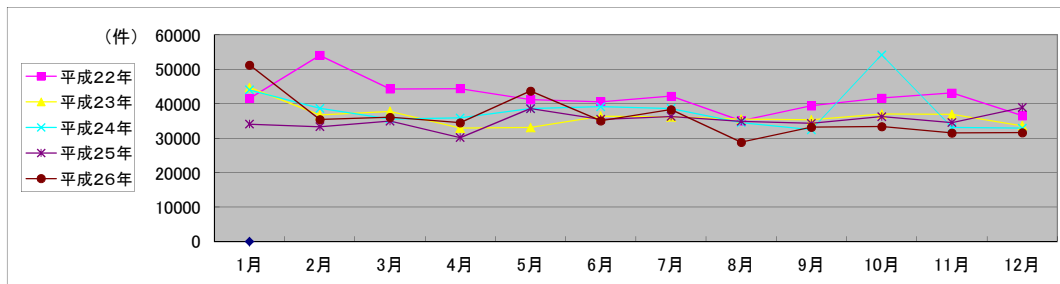

局名	名古屋法務局
庁名	津島支局
登記所外証明書 発行請求機 設置場所	
備考	

国が実施した年度
包括的民間委託を実施した年度

1 従来の実施に要した経費

(単位:千円)

		平成22年度	平成23年度	平成24年度	平成25年度	平成26年度
人件費	常勤職員	0	0	0	0	0
	非常勤職員	0	0	0	0	0
	(うち登記所外)	(0)	(0)	(0)	(0)	(0)
	物件費	0	0	0	0	0
委託費等	委託費	18,904	13,869	13,904	11,437	11,866
	成功報酬等	0	0	0	0	0
	旅費その他	0	0	0	0	0
計(a)	18,904	13,869	13,904	11,437	11,866	
参 考	退職給付費用	0	0	0	0	0
	減価償却費	0	0	0	0	0
値(b)	間接部門費	0	0	0	0	0
(a)+(b)		18,904	13,869	13,904	11,437	11,866

2 従来の実施に要した人員

(単位:人)

	平成22年度	平成23年度	平成24年度	平成25年度	平成26年度
常勤職員	0.0	0.0	0.0	0.0	0.0
非常勤職員	0.0	0.0	0.0	0.0	0.0
(うち登記所外)	(0.0)	(0.0)	(0.0)	(0.0)	(0.0)
業務委託職員(民間)	7.7	6.9	6.8	6.3	6.2

3 従来の実施方法等(従来業務実施における取扱数量)

(1) 乙号事件数 次葉のとおり

(2) 郵送請求收受数

H26.1	H26.2	H26.3	H26.4	H26.5	H26.6	H26.7	H26.8	H26.9	H26.10	H26.11	H26.12	合計
64	57	61	53	54	57	52	45	59	56	55	62	675

(3) 印刷/複写/閲覧/付記の割合

	印刷	複写	閲覧	付記
登記事項証明書	94%	6%		
要約書(閲覧)	100%		0%	
印鑑証明	100%			
地図等の写しの交付	100%	0%		
地図等の閲覧	100%		0%	
その他	0%	0%	0%	0%

(4) 乙号事件数の曜日別動向

月	火	水	木	金
22%	21%	16%	18%	23%

(5) 登記情報及び地図情報の電子データによる提供数

	平成24年		平成25年		平成26年	
	登記	地図	登記	地図	登記	地図
件数	1	0	5	0	2	0
筆個数	13,145		243,068		158,407	

(6) 請求書枚数の時間別動向

8:30~9:00	9:00~9:30	9:30~10:00	10:00~10:30	10:30~11:00	11:00~11:30
4%	6%	3%	7%	9%	7%
11:30~12:00	12:00~12:30	12:30~13:00	13:00~13:30	13:30~14:00	14:00~14:30
7%	2%	2%	6%	10%	6%
14:30~15:00	15:00~15:30	15:30~16:00	16:00~16:30	16:30~17:00	17:00~17:15
8%	7%	5%	7%	4%	0%

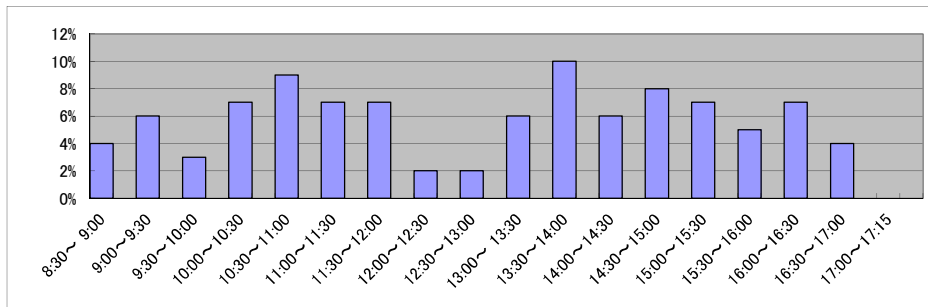

庁名	名古屋法務局津島支局
----	------------

平成22年	H22.1	H22.2	H22.3	H22.4	H22.5	H22.6	H22.7	H22.8	H22.9	H22.10	H22.11	H22.12	合計
登記事項証明書 うちオンライン	8,962 1,483	9,044 1,583	9,676 1,626	9,382 1,597	8,325 1,457	8,173 1,450	8,492 1,577	9,150 1,886	8,333 1,427	7,839 1,576	9,233 1,583	8,170 1,751	104,779 18,996
要約書(閲覧)	7,473	11,336	12,424	5,389	3,655	3,913	5,189	17,542	14,516	4,091	6,737	5,945	98,210
印鑑証明 うちオンライン	2,529 0	2,382 0	3,201 0	2,573 113	1,998 0	2,304 0	2,307 0	2,247 0	2,200 0	2,105 0	2,326 0	2,188 0	28,360 113
地図等の写しの交付 うちオンライン	5,209 78	5,600 70	5,856 66	3,942 77	3,389 87	3,406 93	3,006 99	3,437 123	3,324 99	3,130 106	3,686 116	2,895 78	46,880 1,092
地図等の閲覧	8	4	6	1	1	5	27	7	2	2	5	4	72
その他	7	4	4	0	0	0	1	0	1	1	1	0	19
うちオンライン	0	0	0	0	0	0	0	0	0	0	0	0	0
合計	24,188	28,370	31,167	21,287	17,368	17,801	19,022	32,383	28,376	17,168	21,988	19,202	278,320

平成23年	H23.1	H23.2	H23.3	H23.4	H23.5	H23.6	H23.7	H23.8	H23.9	H23.10	H23.11	H23.12	合計
登記事項証明書 うちオンライン	9,013 1,440	8,498 1,343	9,870 1,770	8,303 1,388	7,952 1,677	8,539 1,676	7,654 1,555	8,506 1,911	7,637 1,504	8,326 1,609	7,600 1,599	7,497 1,457	99,395 18,929
要約書(閲覧)	6,414	8,022	4,989	7,936	8,855	3,631	3,542	3,520	3,863	4,541	8,608	3,184	67,105
印鑑証明 うちオンライン	1,915 0	2,482 0	3,042 0	1,755 0	2,131 0	2,341 0	2,217 0	2,209 1	2,446 0	1,916 3	2,223 0	2,207 0	26,884 4
地図等の写しの交付 うちオンライン	5,308 101	4,381 76	3,724 115	2,775 75	3,229 102	3,730 100	3,307 83	3,028 86	3,253 94	3,125 113	3,008 116	2,669 100	41,537 1,161
地図等の閲覧	96	67	2	3	0	10	115	2	1	1	6	3	306
その他	0	0	0	0	3	1	0	0	1	0	7	5	17
うちオンライン	0	0	0	0	0	0	0	0	0	0	0	0	0
合計	22,746	23,450	21,627	20,772	22,170	18,252	16,835	17,265	17,201	17,909	21,452	15,565	235,244

平成24年	H24.1	H24.2	H24.3	H24.4	H24.5	H24.6	H24.7	H24.8	H24.9	H24.10	H24.11	H24.12	合計
登記事項証明書 うちオンライン	8,741 1,704	8,898 1,592	8,063 1,555	7,934 1,704	9,020 1,711	9,211 1,676	7,909 1,551	8,003 1,634	9,252 1,507	8,794 1,507	7,696 1,623	6,968 1,466	100,489 19,230
要約書(閲覧)	3,573	5,453	4,846	2,947	2,017	5,877	4,397	1,532	3,269	1,720	1,752	2,510	39,893
印鑑証明 うちオンライン	2,349 0	2,627 0	2,580 0	1,984 0	2,113 0	2,006 0	2,201 0	1,884 0	2,200 0	2,300 0	2,119 0	2,003 0	26,366 0
地図等の写しの交付 うちオンライン	3,302 104	3,547 116	3,385 131	2,751 98	3,521 146	2,887 224	2,711 176	2,579 0	4,342 134	2,479 185	2,321 166	2,227 158	36,052 1,638
地図等の閲覧	11	5	6	1	21	14	19	17	20	21	26	25	186
その他	0	2	0	0	0	0	0	0	1	4	1	0	8
うちオンライン	0	0	0	0	0	0	0	0	0	0	0	0	0
合計	17,976	20,532	18,880	15,617	16,692	19,995	17,237	14,015	19,084	15,318	13,915	13,733	202,994

平成25年	H25.1	H25.2	H25.3	H25.4	H25.5	H25.6	H25.7	H25.8	H25.9	H25.10	H25.11	H25.12	合計
登記事項証明書 うちオンライン	8,351 1,597	7,924 1,255	7,664 1,377	8,181 1,581	7,718 1,660	6,494 1,436	9,256 1,808	7,190 1,722	7,406 1,317	8,443 1,743	7,646 1,628	7,017 1,626	93,290 18,750
要約書(閲覧)	1,652	2,155	2,443	2,801	2,513	3,081	8,601	1,778	5,237	2,002	3,585	2,620	38,468
印鑑証明 うちオンライン	2,326 0	2,489 3	2,910 0	2,000 0	2,372 0	2,165 0	2,559 0	1,840 0	2,263 0	2,320 0	2,297 0	2,135 0	27,676 3
地図等の写しの交付 うちオンライン	2,239 131	2,371 154	2,290 161	2,282 187	2,469 227	2,123 234	2,807 222	2,401 229	2,295 193	2,283 195	2,315 159	1,996 190	27,871 2,282
地図等の閲覧	17	23	50	94	44	77	98	76	13	74	13	76	655
その他	0	1	0	0	0	1	0	1	1	4	0	4	12
うちオンライン	0	0	0	0	0	0	0	0	0	0	0	0	0
合計	14,585	14,963	15,357	15,358	15,116	13,941	23,321	13,286	17,215	15,126	15,856	13,848	187,972

平成26年	H26.1	H26.2	H26.3	H26.4	H26.5	H26.6	H26.7	H26.8	H26.9	H26.10	H26.11	H26.12	合計
登記事項証明書 うちオンライン	8,531 1,388	7,473 1,424	8,020 1,556	6,812 1,480	7,144 1,472	7,354 1,516	7,420 1,472	6,709 1,302	6,798 1,324	7,352 1,677	6,160 1,319	6,521 1,840	86,294 17,770
要約書(閲覧)	4,280	2,414	1,408	4,417	4,627	8,095	2,325	4,696	3,579	2,653	2,274	6,131	46,899
印鑑証明 うちオンライン	2,406 0	2,419 0	2,668 0	2,035 0	2,255 0	2,220 0	2,370 0	2,028 0	2,552 0	2,023 0	2,148 0	2,127 0	27,251 0
地図等の写しの交付 うちオンライン	1,761 137	2,032 183	1,776 145	1,614 152	1,879 211	2,132 184	2,087 189	1,660 173	1,823 144	1,784 171	1,731 162	1,513 197	21,792 2,048
地図等の閲覧	16	15	4	10	9	37	12	40	62	71	34	24	334
その他	1	0	3	0	0	0	0	0	0	0	0	2	6
うちオンライン	1	0	0	0	0	0	0	0	0	0	0	0	1
合計	16,995	14,353	13,879	14,888	15,914	19,838	14,214	15,133	14,814	13,883	12,347	16,318	182,576

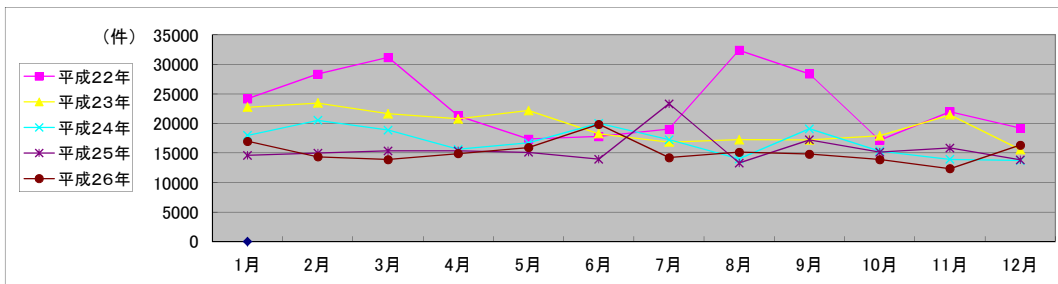

局名	名古屋法務局
庁名	岡崎支局
登記所外証明書 発行請求機 設置場所	
備考	

国が実施した年度
包括的民間委託を実施した年度

1 従来の実施に要した経費

(単位:千円)

		平成22年度	平成23年度	平成24年度	平成25年度	平成26年度
人件費	常勤職員	0	0	0	0	0
	非常勤職員	0	0	0	0	0
	(うち登記所外)	(0)	(0)	(0)	(0)	(0)
	物件費	0	0	0	0	0
委託費等	委託費	29,829	24,986	25,048	20,605	21,377
	成功報酬等	0	0	0	0	0
	旅費その他	0	0	0	0	0
計(a)	29,829	24,986	25,048	20,605	21,377	
参 考 値(b)	退職給付費用	0	0	0	0	0
	減価償却費	0	0	0	0	0
	間接部門費	0	0	0	0	0
(a)+(b)		29,829	24,986	25,048	20,605	21,377

2 従来の実施に要した人員

(単位:人)

	平成22年度	平成23年度	平成24年度	平成25年度	平成26年度
常勤職員	0.0	0.0	0.0	0.0	0.0
非常勤職員	0.0	0.0	0.0	0.0	0.0
(うち登記所外)	(0.0)	(0.0)	(0.0)	(0.0)	(0.0)
業務委託職員(民間)	8.6	9.5	8.0	8.8	7.8

3 従来の実施方法等(従来業務実施における取扱数量)

(1) 乙号事件数 次葉のとおり

(2) 郵送請求收受数

H26.1	H26.2	H26.3	H26.4	H26.5	H26.6	H26.7	H26.8	H26.9	H26.10	H26.11	H26.12	合計
122	61	135	114	119	135	127	108	99	140	91	114	1,365

(3) 印刷/複写/閲覧/付記の割合

	印刷	複写	閲覧	付記
登記事項証明書	94%	6%		
要約書(閲覧)	100%		0%	
印鑑証明	100%			
地図等の写しの交付	99%	1%		
地図等の閲覧	100%		0%	
その他	0%	0%	0%	0%

(4) 乙号事件数の曜日別動向

月	火	水	木	金
18%	26%	18%	22%	16%

(5) 登記情報及び地図情報の電子データによる提供数

	平成24年		平成25年		平成26年	
	登記	地図	登記	地図	登記	地図
件数	1	0	1	0	0	0
筆個数	34,000		257,153		0	

(6) 請求書枚数の時間別動向

8:30~9:00	9:00~9:30	9:30~10:00	10:00~10:30	10:30~11:00	11:00~11:30
3%	5%	7%	9%	7%	6%
11:30~12:00	12:00~12:30	12:30~13:00	13:00~13:30	13:30~14:00	14:00~14:30
6%	3%	2%	4%	4%	4%
14:30~15:00	15:00~15:30	15:30~16:00	16:00~16:30	16:30~17:00	17:00~17:15
6%	10%	6%	7%	7%	4%

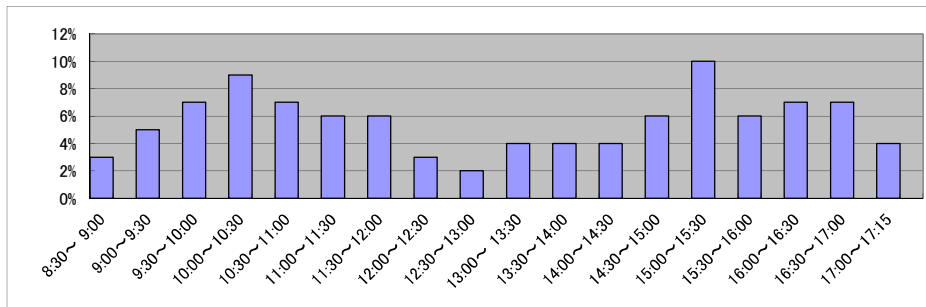

庁名	名古屋法務局岡崎支局
----	------------

平成22年	H22.1	H22.2	H22.3	H22.4	H22.5	H22.6	H22.7	H22.8	H22.9	H22.10	H22.11	H22.12	合計
登記事項証明書	12,361	13,658	15,529	13,193	10,637	13,340	11,852	11,342	14,015	11,794	11,771	12,525	152,017
うちオンライン	1,928	1,767	2,755	2,980	2,239	2,469	2,642	2,355	2,736	2,823	2,655	2,437	29,786
要約書(閲覧)	22,191	10,339	11,020	6,262	8,111	8,823	17,364	10,633	9,520	8,193	10,197	9,851	132,504
印鑑証明	2,488	2,765	4,019	2,470	2,326	2,844	2,652	2,459	2,939	2,284	2,562	2,679	32,487
うちオンライン	3	0	0	0	3	2	0	0	0	2	0	2	12
地図等の写しの交付	4,966	5,828	5,619	4,518	4,773	5,489	6,353	4,718	5,319	4,864	4,801	4,727	61,975
うちオンライン	23	29	36	25	38	28	53	25	26	22	24	16	345
地図等の閲覧	321	671	449	57	152	70	133	182	72	127	173	132	2,539
その他	10	8	13	1	0	0	0	0	1	0	0	0	33
うちオンライン	0	0	0	0	0	0	0	0	0	0	0	0	0
合計	42,337	33,269	36,649	26,501	25,999	30,566	38,354	29,334	31,866	27,262	29,504	29,914	381,555

平成23年	H23.1	H23.2	H23.3	H23.4	H23.5	H23.6	H23.7	H23.8	H23.9	H23.10	H23.11	H23.12	合計
登記事項証明書	12,046	13,400	14,514	12,356	11,475	13,902	12,288	12,916	11,616	12,018	11,277	11,842	149,650
うちオンライン	2,538	2,240	3,152	3,082	2,879	2,934	2,983	2,948	2,902	2,873	2,483	2,661	33,675
要約書(閲覧)	13,551	9,736	9,583	10,933	20,257	8,331	8,813	9,292	7,472	8,028	8,405	10,280	124,681
印鑑証明	2,232	2,740	3,677	2,237	2,371	2,770	2,422	2,451	2,863	2,478	2,736	2,684	31,661
うちオンライン	2	13	7	5	4	0	4	9	4	55	66	73	242
地図等の写しの交付	5,213	5,026	4,795	10,127	4,899	4,688	4,835	5,466	4,755	3,983	4,976	4,238	63,001
うちオンライン	25	25	42	37	42	49	44	57	50	33	49	35	488
地図等の閲覧	77	213	101	150	130	85	110	190	306	211	214	282	2,069
その他	3	4	0	0	0	0	5	0	0	2	0	0	14
うちオンライン	0	0	0	0	0	0	0	0	0	0	0	0	0
合計	33,122	31,119	32,670	35,803	39,132	29,776	28,473	30,315	27,012	26,720	27,608	29,326	371,076

平成24年	H24.1	H24.2	H24.3	H24.4	H24.5	H24.6	H24.7	H24.8	H24.9	H24.10	H24.11	H24.12	合計
登記事項証明書	12,634	19,503	13,610	12,324	12,952	11,622	12,315	13,663	11,158	13,782	11,961	11,581	157,105
うちオンライン	2,677	2,945	2,983	2,594	2,694	2,811	2,998	3,272	2,880	3,429	3,053	3,159	35,495
要約書(閲覧)	8,654	9,886	10,012	5,968	7,254	3,797	4,641	4,601	5,591	37,261	4,183	5,426	107,274
印鑑証明	2,403	3,154	3,824	2,614	2,547	3,048	3,140	2,888	2,935	3,142	2,646	2,831	35,172
うちオンライン	45	27	93	55	60	87	60	84	51	85	73	84	804
地図等の写しの交付	4,489	6,356	4,551	3,970	4,307	3,595	3,573	3,709	3,744	4,380	3,674	4,127	50,475
うちオンライン	0	0	0	0	0	0	0	0	0	0	0	0	0
地図等の閲覧	146	404	254	186	285	214	203	159	283	419	183	198	2,934
その他	1	0	1	2	1	0	0	0	8	1	0	0	14
うちオンライン	0	0	0	0	1	0	0	0	0	0	0	0	1
合計	28,327	39,303	32,252	25,064	27,346	22,276	23,872	25,020	23,719	58,985	22,647	24,163	352,974

平成25年	H25.1	H25.2	H25.3	H25.4	H25.5	H25.6	H25.7	H25.8	H25.9	H25.10	H25.11	H25.12	合計
登記事項証明書	12,723	12,496	12,620	13,884	13,313	11,668	12,895	12,013	12,751	15,602	12,016	12,412	154,393
うちオンライン	3,269	2,970	3,158	3,597	3,573	2,986	4,006	3,447	3,184	3,974	3,102	4,038	41,304
要約書(閲覧)	8,084	3,259	3,405	4,877	9,446	11,508	14,876	8,321	8,634	8,705	9,051	4,639	94,805
印鑑証明	2,935	3,276	4,432	3,120	2,867	3,094	3,556	2,811	3,621	3,491	2,797	3,523	39,523
うちオンライン	44	40	88	48	50	80	24	23	58	87	69	67	678
地図等の写しの交付	4,331	3,384	4,156	3,163	3,395	3,546	3,933	3,435	4,209	3,819	3,535	2,581	43,487
うちオンライン	0	0	0	148	189	153	138	127	125	133	143	140	1,296
地図等の閲覧	201	165	145	237	335	178	264	169	335	260	246	149	2,684
その他	1	1	0	2	2	0	1	0	0	1	1	0	9
うちオンライン	0	0	0	0	0	0	0	0	0	0	0	0	0
合計	28,275	22,581	24,758	25,283	29,358	29,994	35,525	26,749	29,550	31,878	27,646	23,304	334,901

平成26年	H26.1	H26.2	H26.3	H26.4	H26.5	H26.6	H26.7	H26.8	H26.9	H26.10	H26.11	H26.12	合計
登記事項証明書	12,854	13,240	12,783	12,912	11,399	13,716	12,762	11,823	12,418	13,578	10,533	12,556	150,574
うちオンライン	3,258	3,498	3,453	4,383	2,926	3,617	3,732	2,702	3,350	4,151	3,261	3,539	41,870
要約書(閲覧)	6,721	5,530	7,426	8,302	7,449	6,041	6,734	8,324	13,259	16,574	7,187	7,150	100,697
印鑑証明	3,175	3,178	4,433	2,831	2,902	3,442	3,180	2,701	3,425	3,269	2,634	3,136	38,306
うちオンライン	83	65	491	265	282	201	284	335	359	379	295	278	3,317
地図等の写しの交付	3,241	2,983	3,085	3,102	2,904	2,696	3,345	3,858	3,206	3,250	2,449	2,578	36,697
うちオンライン	120	177	145	147	97	181	140	127	207	189	153	111	1,794
地図等の閲覧	249	174	129	219	166	221	254	148	275	260	234	287	2,616
その他	0	1	1	1	0	0	2	2	3	12	0	0	22
うちオンライン	0	0	0	0	0	0	0	0	0	0	0	0	0
合計	26,240	25,106	27,857	27,367	24,820	26,116	26,277	26,856	32,586	36,943	23,037	25,707	328,912

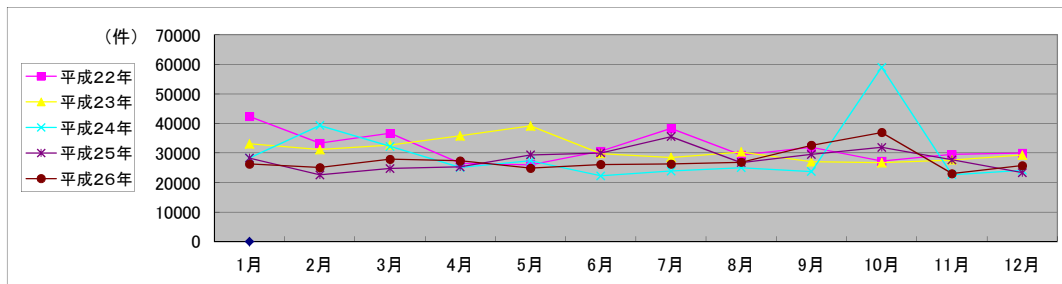

局名	名古屋法務局
庁名	西尾支局
登記所外証明書 発行請求機 設置場所	
備考	

国が実施した年度
包括的民間委託を実施した年度

1 従来の実施に要した経費

(単位:千円)

		平成22年度	平成23年度	平成24年度	平成25年度	平成26年度
人件費	常勤職員	0	0	0	0	0
	非常勤職員	0	0	0	0	0
	(うち登記所外)	(0)	(0)	(0)	(0)	(0)
	物件費	0	0	0	0	0
委託費等	委託費	10,188	9,674	9,698	7,978	8,277
	成功報酬等	0	0	0	0	0
	旅費その他	0	0	0	0	0
計(a)	10,188	9,674	9,698	7,978	8,277	
参 考	退職給付費用	0	0	0	0	0
	減価償却費	0	0	0	0	0
値(b)	間接部門費	0	0	0	0	0
(a)+(b)		10,188	9,674	9,698	7,978	8,277

2 従来の実施に要した人員

(単位:人)

	平成22年度	平成23年度	平成24年度	平成25年度	平成26年度
常勤職員	0.0	0.0	0.0	0.0	0.0
非常勤職員	0.0	0.0	0.0	0.0	0.0
(うち登記所外)	(0.0)	(0.0)	(0.0)	(0.0)	(0.0)
業務委託職員(民間)	4.5	4.2	4.0	3.7	3.8

3 従来の実施方法等(従来業務実施における取扱数量)

(1) 乙号事件数 次葉のとおり

(2) 郵送請求收受数

H26.1	H26.2	H26.3	H26.4	H26.5	H26.6	H26.7	H26.8	H26.9	H26.10	H26.11	H26.12	合計
21	23	23	16	17	20	15	24	19	29	15	11	233

(3) 印刷/複写/閲覧/付記の割合

	印刷	複写	閲覧	付記
登記事項証明書	95%	5%		
要約書(閲覧)	88%		12%	
印鑑証明	100%			
地図等の写しの交付	96%	4%		
地図等の閲覧	0%		0%	
その他	0%	0%	0%	0%

(4) 乙号事件数の曜日別動向

月	火	水	木	金
18%	22%	17%	22%	21%

(5) 登記情報及び地図情報の電子データによる提供数

	平成24年		平成25年		平成26年	
	登記	地図	登記	地図	登記	地図
件数	0	0	1	0	0	31
筆個数	0	0	52,171	0	0	0

(6) 請求書枚数の時間別動向

8:30~9:00	9:00~9:30	9:30~10:00	10:00~10:30	10:30~11:00	11:00~11:30
8%	2%	9%	6%	4%	6%
11:30~12:00	12:00~12:30	12:30~13:00	13:00~13:30	13:30~14:00	14:00~14:30
3%	5%	3%	7%	10%	12%
14:30~15:00	15:00~15:30	15:30~16:00	16:00~16:30	16:30~17:00	17:00~17:15
7%	6%	6%	2%	4%	0%

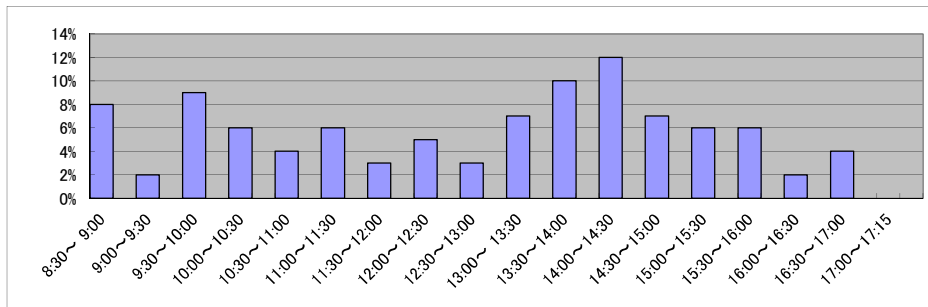

庁名 名古屋法務局西尾支局

平成22年	H22.1	H22.2	H22.3	H22.4	H22.5	H22.6	H22.7	H22.8	H22.9	H22.10	H22.11	H22.12	合計
登記事項証明書	5,946	4,977	5,126	4,389	3,388	5,010	3,735	4,110	4,441	5,333	4,625	3,933	55,013
うちオンライン	717	633	933	764	668	861	748	842	810	1,025	781	665	9,447
要約書(閲覧)	29,811	3,183	4,126	2,157	4,080	4,357	2,624	1,924	2,714	2,245	7,629	2,187	67,037
印鑑証明	1,046	1,045	1,594	1,087	962	1,260	1,175	1,138	1,119	1,046	1,087	1,183	13,742
うちオンライン	0	241	0	0	0	0	0	0	0	0	0	0	241
地図等の写しの交付	1,912	2,007	1,877	2,016	1,476	2,017	1,445	1,616	2,131	1,548	2,778	1,460	22,283
うちオンライン	2	13	0	10	16	20	22	22	32	20	0	18	175
地図等の閲覧	3	3	1	20	0	0	0	0	1	0	0	0	28
その他	2	3	3	0	1	1	1	0	1	1	2	3	18
うちオンライン	0	0	0	0	0	0	0	0	0	0	0	0	0
合計	38,720	11,218	12,727	9,669	9,907	12,645	8,980	8,788	10,407	10,173	16,121	8,766	158,121

平成23年	H23.1	H23.2	H23.3	H23.4	H23.5	H23.6	H23.7	H23.8	H23.9	H23.10	H23.11	H23.12	合計
登記事項証明書	4,817	6,462	4,253	5,623	4,282	4,934	4,140	4,606	4,257	3,908	3,991	4,263	55,536
うちオンライン	771	789	832	1,012	831	905	991	1,087	880	927	673	859	10,557
要約書(閲覧)	1,301	2,528	7,909	1,679	1,871	2,505	1,424	2,818	1,485	4,078	3,036	2,237	32,871
印鑑証明	1,081	1,165	1,574	1,149	1,165	1,215	1,092	1,127	1,310	1,054	1,030	1,177	14,139
うちオンライン	0	0	0	0	0	0	0	0	0	0	0	0	0
地図等の写しの交付	1,849	2,249	2,960	1,654	1,638	2,058	1,524	2,104	2,031	2,052	2,205	1,812	24,136
うちオンライン	29	15	25	17	18	21	30	24	35	37	20	45	316
地図等の閲覧	6	0	0	0	0	0	0	11	0	0	30	3	50
その他	1	0	1	0	2	2	1	1	0	1	1	1	11
うちオンライン	0	0	0	0	0	0	0	0	0	0	0	0	0
合計	9,055	12,404	16,697	10,105	8,958	10,714	8,181	10,667	9,083	11,093	10,293	9,493	126,743

平成24年	H24.1	H24.2	H24.3	H24.4	H24.5	H24.6	H24.7	H24.8	H24.9	H24.10	H24.11	H24.12	合計
登記事項証明書	3,924	5,460	4,975	3,873	4,659	4,097	4,474	5,403	4,199	4,154	4,296	5,459	54,973
うちオンライン	847	850	868	831	933	650	854	625	610	808	626	679	9,181
要約書(閲覧)	2,342	1,845	1,270	1,143	1,220	1,728	7,869	4,539	1,167	1,498	2,269	999	27,889
印鑑証明	1,136	1,253	1,574	1,031	1,122	1,222	1,260	1,123	1,306	1,165	1,194	1,249	14,635
うちオンライン	0	0	0	0	0	0	0	0	0	0	0	0	0
地図等の写しの交付	1,727	1,767	1,485	1,456	1,398	1,366	3,387	4,444	1,724	1,425	1,489	1,443	23,111
うちオンライン	37	50	43	45	33	74	48	62	58	38	41	53	582
地図等の閲覧	1	0	0	19	0	0	1	0	1	0	0	0	22
その他	1	0	1	0	1	0	2	1	1	1	1	1	10
うちオンライン	0	0	0	0	0	0	0	0	0	0	0	0	0
合計	9,131	10,325	9,305	7,522	8,400	8,413	16,993	15,510	8,398	8,243	9,249	9,151	120,640

平成25年	H25.1	H25.2	H25.3	H25.4	H25.5	H25.6	H25.7	H25.8	H25.9	H25.10	H25.11	H25.12	合計
登記事項証明書	4,634	5,211	4,616	4,920	4,440	5,171	4,725	4,559	3,520	5,063	4,578	5,354	56,791
うちオンライン	782	670	900	1,068	784	779	742	884	677	969	823	800	9,878
要約書(閲覧)	850	1,425	1,059	2,121	3,479	1,638	2,586	1,767	1,022	6,796	4,298	4,307	31,348
印鑑証明	1,157	1,310	1,742	1,187	1,129	1,172	1,360	1,079	1,279	1,355	1,272	1,304	15,346
うちオンライン	0	0	0	0	0	0	0	0	0	0	0	0	0
地図等の写しの交付	1,295	1,259	1,295	1,373	1,257	1,385	2,841	3,231	1,131	1,975	1,368	1,440	19,850
うちオンライン	46	63	105	77	44	61	52	38	66	109	68	91	820
地図等の閲覧	0	0	0	4	0	0	0	12	2	0	15	0	33
その他	1	1	1	0	0	1	1	0	1	0	1	1	8
うちオンライン	0	0	0	0	0	0	0	0	0	0	0	0	0
合計	7,937	9,206	8,713	9,605	10,305	9,367	11,513	10,648	6,955	15,189	11,532	12,406	123,376

平成26年	H26.1	H26.2	H26.3	H26.4	H26.5	H26.6	H26.7	H26.8	H26.9	H26.10	H26.11	H26.12	合計
登記事項証明書	5,059	6,259	4,829	4,417	5,200	4,938	4,621	4,743	5,225	5,717	4,175	4,845	60,028
うちオンライン	986	969	743	946	806	766	966	797	809	1,184	679	971	10,622
要約書(閲覧)	1,298	2,585	1,769	2,395	4,162	3,395	4,887	3,275	2,205	4,261	2,404	2,842	35,478
印鑑証明	1,340	1,269	1,519	1,032	1,129	1,190	1,268	1,051	1,411	1,233	1,035	1,146	14,623
うちオンライン	0	0	0	0	0	2	1	0	0	0	0	0	3
地図等の写しの交付	1,309	1,488	1,411	1,418	1,322	1,318	1,737	1,184	1,498	1,452	1,498	1,570	17,205
うちオンライン	70	70	79	70	46	71	52	73	116	74	62	69	852
地図等の閲覧	0	0	0	4	0	0	0	0	0	0	0	0	4
その他	1	1	1	1	1	1	1	1	2	3	1	1	15
うちオンライン	0	0	0	0	0	0	0	0	0	0	0	0	0
合計	9,007	11,602	9,529	9,267	11,814	10,842	12,514	10,254	10,341	12,666	9,113	10,404	127,353

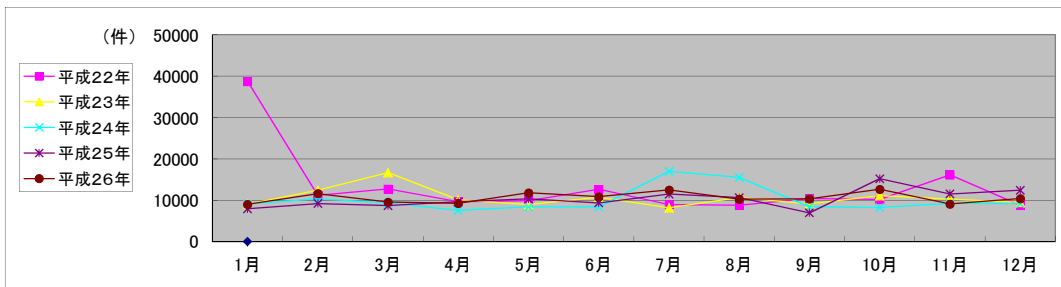

局名	名古屋法務局
庁名	豊川出張所
登記所外証明書 発行請求機 設置場所	蒲郡市役所
備考	

国が実施した年度
包括的民間委託を実施した年度

1 従来の実施に要した経費

(単位:千円)

		平成22年度	平成23年度	平成24年度	平成25年度	平成26年度
人件費	常勤職員	0	0	0	0	0
	非常勤職員	0	0	0	0	0
	(うち登記所外)	(0)	(0)	(0)	(0)	(0)
	物件費	0	0	0	0	0
委託費等	委託費	12,207	10,937	10,965	9,019	9,358
	成功報酬等	0	0	0	0	0
	旅費その他	0	0	0	0	0
計(a)	12,207	10,937	10,965	9,019	9,358	
参 考	退職給付費用	0	0	0	0	0
	減価償却費	0	0	0	0	0
値(b)	間接部門費	0	0	0	0	0
(a)+(b)		12,207	10,937	10,965	9,019	9,358

2 従来の実施に要した人員

(単位:人)

	平成22年度	平成23年度	平成24年度	平成25年度	平成26年度
常勤職員	0.0	0.0	0.0	0.0	0.0
非常勤職員	0.0	0.0	0.0	0.0	0.0
(うち登記所外)	(0.0)	(0.0)	(0.0)	(0.0)	(0.0)
業務委託職員(民間)	4.7	4.6	4.6	5.7	5.4

3 従来の実施方法等(従来業務実施における取扱数量)

(1) 乙号事件数 次葉のとおり

(2) 郵送請求收受数

H26.1	H26.2	H26.3	H26.4	H26.5	H26.6	H26.7	H26.8	H26.9	H26.10	H26.11	H26.12	合計
25	30	28	21	24	34	30	25	27	32	22	22	320

(3) 印刷/複写/閲覧/付記の割合

	印刷	複写	閲覧	付記
登記事項証明書	97%	3%		
要約書(閲覧)	100%		0%	
印鑑証明	100%			
地図等の写しの交付	99%	1%		
地図等の閲覧	0%		0%	
その他	0%	0%	0%	0%

(4) 乙号事件数の曜日別動向

月	火	水	木	金
20%	23%	15%	20%	22%

(5) 登記情報及び地図情報の電子データによる提供数

	平成24年		平成25年		平成26年	
	登記	地図	登記	地図	登記	地図
件数	0	0	0	0	0	0
筆個数	0	0	0	0	0	0

(6) 請求書枚数の時間別動向

8:30~9:00	9:00~9:30	9:30~10:00	10:00~10:30	10:30~11:00	11:00~11:30
1%	7%	7%	10%	5%	6%
11:30~12:00	12:00~12:30	12:30~13:00	13:00~13:30	13:30~14:00	14:00~14:30
6%	4%	3%	6%	4%	5%
14:30~15:00	15:00~15:30	15:30~16:00	16:00~16:30	16:30~17:00	17:00~17:15
5%	8%	9%	10%	3%	1%

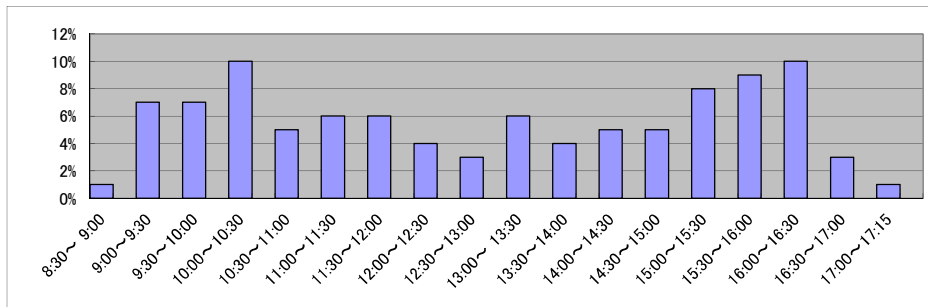

庁名 名古屋法務局豊川出張所

平成22年	H22.1	H22.2	H22.3	H22.4	H22.5	H22.6	H22.7	H22.8	H22.9	H22.10	H22.11	H22.12	合計
登記事項証明書	5,342	6,306	5,945	5,431	4,671	5,613	5,205	5,434	5,271	4,552	4,779	4,939	63,488
うちオンライン	163	533	477	520	541	626	569	612	544	631	666	648	6,530
要約書(閲覧)	4,949	7,338	2,717	2,809	2,671	4,163	3,638	6,250	3,210	2,173	8,319	4,902	53,139
印鑑証明	1,542	1,753	2,296	1,486	1,357	1,747	1,484	1,420	1,538	1,508	1,311	1,604	19,046
うちオンライン	0	5	1	4	3	3	3	5	2	0	0	0	26
地図等の写しの交付	2,685	2,911	2,304	2,494	2,271	2,688	3,235	3,069	2,653	2,258	2,559	2,825	31,952
うちオンライン	0	0	2	2	9	10	10	7	6	8	20	7	81
地図等の閲覧	3	42	34	13	6	3	41	5	7	1	30	11	196
その他	3	3	4	0	0	0	1	0	1	2	0	0	14
うちオンライン	0	0	0	0	0	0	0	0	0	0	0	0	0
合計	14,524	18,353	13,300	12,233	10,976	14,214	13,604	16,178	12,680	10,494	16,998	14,281	167,835

平成23年	H23.1	H23.2	H23.3	H23.4	H23.5	H23.6	H23.7	H23.8	H23.9	H23.10	H23.11	H23.12	合計
登記事項証明書	5,000	5,096	5,765	4,822	7,845	5,390	5,259	5,252	5,608	5,456	5,214	5,135	65,842
うちオンライン	658	497	521	688	691	535	510	570	585	737	568	596	7,156
要約書(閲覧)	5,173	3,238	2,401	2,823	2,155	2,375	5,293	2,340	914	2,801	3,362	4,796	37,671
印鑑証明	1,364	1,639	2,050	1,304	1,465	1,526	1,346	1,395	1,569	1,311	1,442	1,431	17,842
うちオンライン	10	3	0	0	0	7	2	0	0	0	0	0	22
地図等の写しの交付	2,306	2,287	2,526	2,172	2,117	2,416	3,279	2,884	2,907	2,540	2,929	2,132	30,495
うちオンライン	12	10	3	12	4	9	7	6	2	6	19	5	95
地図等の閲覧	0	1	5	3	2	3	3	2	1	1	0	6	27
その他	0	0	0	0	0	1	0	0	0	0	0	0	1
うちオンライン	0	0	0	0	0	0	0	0	0	0	0	0	0
合計	13,843	12,261	12,747	11,124	13,584	11,711	15,180	11,873	10,999	12,109	12,947	13,500	151,878

平成24年	H24.1	H24.2	H24.3	H24.4	H24.5	H24.6	H24.7	H24.8	H24.9	H24.10	H24.11	H24.12	合計
登記事項証明書	4,907	6,144	6,592	4,849	5,371	5,677	6,790	5,436	4,524	6,118	5,171	4,480	66,059
うちオンライン	537	565	556	642	639	501	588	626	447	595	523	481	6,700
要約書(閲覧)	4,885	3,345	4,350	1,979	2,625	3,631	2,497	1,986	1,865	2,544	6,520	2,250	38,477
印鑑証明	1,443	1,724	1,975	1,277	1,359	1,596	1,457	1,236	1,363	1,449	1,415	1,393	17,687
うちオンライン	0	0	0	0	0	0	6	3	2	10	10	17	48
地図等の写しの交付	1,867	2,078	2,457	2,085	2,407	2,026	2,324	2,156	1,720	2,009	1,775	1,594	24,498
うちオンライン	10	7	15	9	18	9	10	9	8	11	5	14	125
地図等の閲覧	475	17	6	8	3	1	9	0	3	22	31	0	575
その他	0	0	0	0	0	0	0	0	0	0	0	0	0
うちオンライン	0	0	0	0	0	0	0	0	0	0	0	0	0
合計	13,577	13,308	15,380	10,198	11,765	12,931	13,077	10,814	9,475	12,142	14,912	9,717	147,296

平成25年	H25.1	H25.2	H25.3	H25.4	H25.5	H25.6	H25.7	H25.8	H25.9	H25.10	H25.11	H25.12	合計
登記事項証明書	4,877	6,063	5,055	5,267	5,764	5,220	6,144	5,250	5,278	5,892	5,285	5,213	65,308
うちオンライン	519	522	501	755	584	533	688	518	588	717	551	673	7,149
要約書(閲覧)	3,691	4,702	2,692	2,114	2,350	3,601	1,827	3,409	2,530	5,402	7,030	1,695	41,043
印鑑証明	1,431	1,716	1,901	1,439	1,379	1,373	1,662	1,399	1,495	1,634	1,391	1,406	18,226
うちオンライン	5	31	0	5	9	2	5	8	4	15	17	10	111
地図等の写しの交付	1,582	1,538	1,503	1,621	1,564	1,993	1,832	1,768	1,943	2,671	1,803	1,740	21,558
うちオンライン	12	12	10	21	16	8	20	16	32	31	22	19	219
地図等の閲覧	10	3	0	0	2	50	29	16	12	15	14	16	167
その他	0	1	0	0	0	0	0	0	0	0	1	3	5
うちオンライン	0	0	0	0	0	0	0	0	0	0	0	0	0
合計	11,591	14,023	11,151	10,441	11,059	12,237	11,494	11,842	11,258	15,614	15,524	10,073	146,307

平成26年	H26.1	H26.2	H26.3	H26.4	H26.5	H26.6	H26.7	H26.8	H26.9	H26.10	H26.11	H26.12	合計
登記事項証明書	5,083	6,683	5,818	5,129	4,721	5,414	5,504	4,813	4,784	5,758	4,579	4,593	62,879
うちオンライン	509	631	643	756	566	708	661	557	557	859	503	752	7,702
要約書(閲覧)	3,209	5,610	2,576	3,334	2,405	4,610	1,557	4,141	1,903	5,186	1,660	3,043	39,234
印鑑証明	1,502	1,779	2,283	1,284	1,349	1,667	1,610	1,382	1,793	1,611	1,466	1,530	19,256
うちオンライン	16	5	5	5	4	15	12	5	5	19	11	5	107
地図等の写しの交付	1,803	2,190	1,585	1,760	1,462	1,844	1,933	3,145	1,847	1,909	1,612	1,344	22,434
うちオンライン	24	30	14	57	37	40	20	16	16	11	2	13	280
地図等の閲覧	16	10	24	6	27	11	7	10	14	26	14	12	177
その他	0	0	0	0	1	0	0	0	0	0	0	0	1
うちオンライン	0	0	0	0	0	0	0	0	0	0	0	0	0
合計	11,613	16,272	12,286	11,513	9,965	13,546	10,611	13,491	10,341	14,490	9,331	10,522	143,981

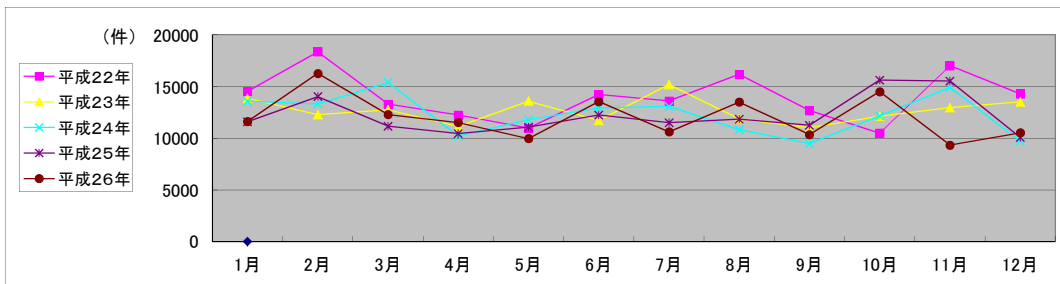

局名	名古屋法務局
庁名	新城支局
登記所外証明書 発行請求機 設置場所	
備考	

国が実施した年度
包括的民間委託を実施した年度

1 従来の実施に要した経費

(単位:千円)

		平成22年度	平成23年度	平成24年度	平成25年度	平成26年度
人件費	常勤職員	6,007	0	0	0	0
	非常勤職員	0	0	0	0	0
	(うち登記所外)	(0)	(0)	(0)	(0)	(0)
	物件費	0	0	0	0	0
委託費等	委託費	0	5,873	5,493	7,600	7,885
	成功報酬等	0	0	0	0	0
	旅費その他	0	0	0	0	0
計(a)	6,007	5,873	5,493	7,600	7,885	
参考	退職給付費用	847	0	0	0	0
	減価償却費	0	0	0	0	0
値(b)	間接部門費	242	0	0	0	0
(a)+(b)		7,096	5,873	5,493	7,600	7,885

2 従来の実施に要した人員

(単位:人)

	平成22年度	平成23年度	平成24年度	平成25年度	平成26年度
常勤職員	1.0	0.0	0.0	0.0	0.0
非常勤職員	0.0	0.0	0.0	0.0	0.0
(うち登記所外)	(0.0)	(0.0)	(0.0)	(0.0)	(0.0)
業務委託職員(民間)	0.0	2.1	2.3	2.7	2.8

3 従来の実施方法等(従来業務実施における取扱数量)

(1) 乙号事件数 次葉のとおり

(2) 郵送請求收受数

H26.1	H26.2	H26.3	H26.4	H26.5	H26.6	H26.7	H26.8	H26.9	H26.10	H26.11	H26.12	合計
5	17	10	10	12	9	14	14	9	15	12	12	139

(3) 印刷/複写/閲覧/付記の割合

	印刷	複写	閲覧	付記
登記事項証明書	95%	5%		
要約書(閲覧)	100%		0%	
印鑑証明	100%			
地図等の写しの交付	100%	0%		
地図等の閲覧	0%		100%	
その他	0%	0%	0%	0%

(4) 乙号事件数の曜日別動向

月	火	水	木	金
25%	23%	18%	18%	16%

(5) 登記情報及び地図情報の電子データによる提供数

	平成24年		平成25年		平成26年	
	登記	地図	登記	地図	登記	地図
件数	0	0	1	37	0	0
筆個数	0	0	3,055		0	

(6) 請求書枚数の時間別動向

8:30~9:00	9:00~9:30	9:30~10:00	10:00~10:30	10:30~11:00	11:00~11:30
9%	0%	6%	0%	11%	4%
11:30~12:00	12:00~12:30	12:30~13:00	13:00~13:30	13:30~14:00	14:00~14:30
7%	0%	2%	17%	11%	19%
14:30~15:00	15:00~15:30	15:30~16:00	16:00~16:30	16:30~17:00	17:00~17:15
4%	2%	2%	2%	0%	4%

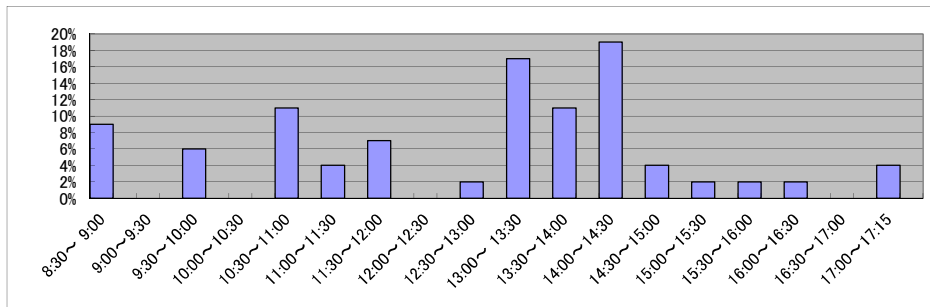

庁名 名古屋法務局新城支局

平成22年	H22.1	H22.2	H22.3	H22.4	H22.5	H22.6	H22.7	H22.8	H22.9	H22.10	H22.11	H22.12	合計
登記事項証明書	2,739	3,369	3,693	2,196	2,809	3,125	2,855	3,080	3,343	2,943	3,060	2,309	35,521
うちオンライン	140	166	238	312	254	203	139	237	245	269	170	236	2,609
要約書(閲覧)	12,532	4,418	5,917	3,848	4,179	6,767	2,551	4,556	5,560	7,899	4,885	5,956	69,068
印鑑証明	259	294	289	257	260	280	245	223	287	315	218	267	3,194
うちオンライン	0	0	0	0	0	0	0	0	0	0	0	0	0
地図等の写しの交付	1,440	1,562	1,403	1,160	1,675	1,384	1,492	1,296	1,342	1,849	1,684	1,587	17,874
うちオンライン	0	0	0	0	0	0	0	0	0	0	0	0	0
地図等の閲覧	459	199	71	0	71	344	107	398	207	237	481	586	3,160
その他	0	1	0	0	17	0	0	3	1	1	1	2	26
うちオンライン	0	0	0	0	0	0	0	0	0	0	0	0	0
合計	17,429	9,843	11,373	7,461	9,011	11,900	7,250	9,556	10,740	13,244	10,329	10,707	128,843

平成23年	H23.1	H23.2	H23.3	H23.4	H23.5	H23.6	H23.7	H23.8	H23.9	H23.10	H23.11	H23.12	合計
登記事項証明書	2,358	2,628	2,641	1,994	1,894	2,483	2,988	2,140	1,895	2,306	3,764	2,800	29,891
うちオンライン	217	184	185	175	188	253	140	188	193	147	450	116	2,436
要約書(閲覧)	8,727	5,288	5,546	6,126	3,177	7,865	3,066	5,113	3,098	5,833	10,040	5,392	69,271
印鑑証明	245	301	347	194	267	301	260	286	333	252	268	282	3,336
うちオンライン	0	0	0	0	0	0	0	0	0	1	0	0	1
地図等の写しの交付	1,161	1,226	1,458	1,064	1,226	1,338	1,445	2,231	1,288	1,386	1,917	1,632	17,372
うちオンライン	0	2	1	1	8	9	2	2	5	2	9	8	49
地図等の閲覧	512	242	213	24	0	95	9	35	11	384	11	1	1,537
その他	4	1	2	0	0	0	0	0	0	0	0	0	7
うちオンライン	0	0	0	0	0	0	0	0	0	0	0	0	0
合計	13,007	9,686	10,207	9,402	6,564	12,082	7,768	9,805	6,625	10,161	16,000	10,107	121,414

平成24年	H24.1	H24.2	H24.3	H24.4	H24.5	H24.6	H24.7	H24.8	H24.9	H24.10	H24.11	H24.12	合計
登記事項証明書	2,603	3,120	2,115	2,975	2,828	2,390	3,518	3,497	3,137	2,770	3,646	2,956	35,555
うちオンライン	148	194	281	232	238	393	223	235	159	259	214	195	2,771
要約書(閲覧)	3,810	6,821	3,611	4,441	4,912	5,617	3,417	3,341	4,020	8,055	3,110	4,426	55,581
印鑑証明	287	366	363	237	312	319	254	256	272	302	304	225	3,497
うちオンライン	0	0	0	0	0	0	0	0	0	0	0	0	0
地図等の写しの交付	1,564	2,020	1,328	1,241	1,944	1,234	1,818	1,911	2,434	2,622	1,568	1,864	21,548
うちオンライン	4	0	0	0	0	0	0	11	7	14	9	9	54
地図等の閲覧	6	1	2	6	3	21	23	53	26	2	28	18	189
その他	0	0	0	0	0	3	0	0	0	0	0	0	3
うちオンライン	0	0	0	0	0	0	0	0	0	0	0	0	0
合計	8,270	12,328	7,419	8,900	9,999	9,584	9,030	9,058	9,889	13,751	8,656	9,489	116,373

平成25年	H25.1	H25.2	H25.3	H25.4	H25.5	H25.6	H25.7	H25.8	H25.9	H25.10	H25.11	H25.12	合計
登記事項証明書	2,839	3,283	3,367	3,170	3,133	2,818	3,753	2,879	3,079	3,015	4,258	2,833	38,427
うちオンライン	166	209	487	417	303	325	244	231	480	291	203	241	3,597
要約書(閲覧)	4,719	6,667	7,269	6,982	3,785	3,391	7,232	4,610	3,201	5,312	5,269	2,313	60,750
印鑑証明	263	272	355	217	252	253	240	216	270	252	245	300	3,135
うちオンライン	0	0	0	0	0	0	0	0	0	0	0	0	0
地図等の写しの交付	1,757	1,655	2,094	1,362	1,424	2,133	2,120	1,995	1,954	2,108	1,980	1,777	22,359
うちオンライン	9	11	47	22	48	24	56	25	30	25	30	16	343
地図等の閲覧	8	31	31	89	22	0	10	2	5	34	176	21	429
その他	0	0	0	0	0	0	0	1	0	0	0	0	1
うちオンライン	0	0	0	0	0	0	0	0	0	0	0	0	0
合計	9,586	11,908	13,116	11,820	8,616	8,595	13,355	9,703	8,509	10,721	11,928	7,244	125,101

平成26年	H26.1	H26.2	H26.3	H26.4	H26.5	H26.6	H26.7	H26.8	H26.9	H26.10	H26.11	H26.12	合計
登記事項証明書	3,409	3,483	3,507	2,924	2,440	2,973	3,228	2,487	2,360	3,880	3,417	2,072	36,180
うちオンライン	377	222	212	205	336	343	265	350	247	274	233	218	3,282
要約書(閲覧)	4,207	2,801	5,240	13,983	4,780	6,062	2,855	3,485	3,679	4,654	5,074	6,700	63,520
印鑑証明	263	220	363	251	219	216	227	229	321	279	227	263	3,078
うちオンライン	0	0	0	0	0	0	0	0	0	1	0	1	2
地図等の写しの交付	1,830	2,514	1,189	1,081	919	1,742	1,370	1,211	1,290	1,686	1,324	1,953	18,109
うちオンライン	51	40	16	11	23	49	24	14	33	17	20	43	341
地図等の閲覧	7	25	20	13	6	20	32	5	65	48	16	181	438
その他	0	0	0	0	0	0	0	0	0	0	0	0	0
うちオンライン	0	0	0	0	0	0	0	0	0	0	0	0	0
合計	9,716	9,043	10,319	18,252	8,364	11,013	7,712	7,417	7,715	10,547	10,058	11,169	121,325

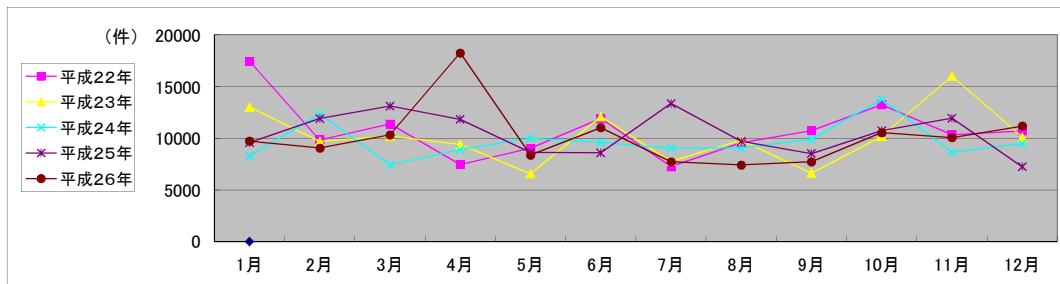

局名	津地方法務局	登記所外証明書 発行請求機設置庁		
----	--------	---------------------	--	--

国が実施した年度
包括的民間委託を実施した年度

1 従来の実施に要した経費(単位:千円)

平成19年度民間委託実施庁:なし

			平成22年度	平成23年度	平成24年度	平成25年度	平成26年度
人件費	常勤職員						
	非常勤職員 (うち登記所外)						
	委託費等	委託費					
計			0	0	0	0	0

平成20年度民間委託実施庁:なし

			平成22年度	平成23年度	平成24年度	平成25年度	平成26年度
人件費	常勤職員						
	非常勤職員 (うち登記所外)						
	委託費等	委託費					
計			0	0	0	0	0

平成21年度民間委託実施庁:本局・鈴鹿

			平成22年度	平成23年度	平成24年度	平成25年度	平成26年度
人件費	常勤職員		0	0	0	0	0
	非常勤職員 (うち登記所外)		0	0	0	0	0
	委託費等	委託費	(0)	(0)	(0)	(0)	(0)
計			42,484	26,493	22,675	27,348	28,000

平成22年度民間委託実施庁:四日市・桑名・伊賀

			平成22年度	平成23年度	平成24年度	平成25年度	平成26年度
人件費	常勤職員		0	0	0	0	0
	非常勤職員 (うち登記所外)		0	0	0	0	0
	委託費等	委託費	(0)	(0)	(0)	(0)	(0)
計			41,999	42,000	42,000	49,524	50,705

平成23年度民間委託実施庁(新規分):伊勢・松阪・熊野・尾鷲

			平成22年度	平成23年度	平成24年度	平成25年度	平成26年度
人件費	常勤職員		36,881	0	0	0	0
	非常勤職員 (うち登記所外)		1,940	0	0	0	0
	委託費等	委託費	(0)	(0)	(0)	(0)	(0)
計			15,224	27,687	23,700	28,581	29,263

2 従来の実施に要した人員(単位:人)

平成19年度民間委託実施庁:なし

		平成22年度	平成23年度	平成24年度	平成25年度	平成26年度
常勤職員						
非常勤職員 (うち登記所外)						
業務委託職員(民間)						

平成20年度民間委託実施庁:なし

		平成22年度	平成23年度	平成24年度	平成25年度	平成26年度
常勤職員						
非常勤職員 (うち登記所外)						
業務委託職員(民間)						

平成21年度民間委託実施庁:本局・鈴鹿

		平成22年度	平成23年度	平成24年度	平成25年度	平成26年度
常勤職員		0.0	0.0	0.0	0.0	0.0
非常勤職員 (うち登記所外)		0.0	0.0	0.0	0.0	0.0
業務委託職員(民間)		(0.0)	(0.0)	(0.0)	(0.0)	(0.0)
業務委託職員(民間)		13.1	11.4	11.6	11.6	13.1

平成22年度民間委託実施庁:四日市・桑名・伊賀

		平成22年度	平成23年度	平成24年度	平成25年度	平成26年度
常勤職員		0.0	0.0	0.0	0.0	0.0
非常勤職員 (うち登記所外)		0.0	0.0	0.0	0.0	0.0
業務委託職員(民間)		(0.0)	(0.0)	(0.0)	(0.0)	(0.0)
業務委託職員(民間)		15.4	15.3	13.9	15.8	17.2

平成23年度民間委託実施庁(新規分):伊勢・松阪・熊野・尾鷲

		平成22年度	平成23年度	平成24年度	平成25年度	平成26年度
常勤職員		6.0	0.0	0.0	0.0	0.0
非常勤職員 (うち登記所外)		1.2	0.0	0.0	0.0	0.0
業務委託職員(民間)		(0.0)	(0.0)	(0.0)	(0.0)	(0.0)
業務委託職員(民間)		5.5	13.7	13.4	13.7	13.3

局名	津地方事務局
庁名	本局
登記所外証明書 発行請求機 設置場所	
備考	

国が実施した年度
包括的民間委託を実施した年度

1 従来の実施に要した経費

(単位:千円)

		平成22年度	平成23年度	平成24年度	平成25年度	平成26年度
計(a)	人件費					
	常勤職員	0	0	0	0	0
	非常勤職員 (うち登記所外)	0	0	0	0	0
		(0)	(0)	(0)	(0)	(0)
	物件費	0	0	0	0	0
委託費等	委託費	30,247	19,266	16,489	19,888	20,362
	成功報酬等	0	0	0	0	0
	旅費その他	0	0	0	0	0
参 考 値(b)	退職給付費用	0	0	0	0	0
	減価償却費	0	0	0	0	0
	間接部門費	0	0	0	0	0
(a)+(b)		30,247	19,266	16,489	19,888	20,362

※ 委託業務の停止期間中(平成24年7月2日～同年8月3日)は、国が委託業務を実施。

2 従来の実施に要した人員

(単位:人)

	平成22年度	平成23年度	平成24年度	平成25年度	平成26年度
常勤職員	0.0	0.0	0.0	0.0	0.0
非常勤職員 (うち登記所外)	0.0	0.0	0.0	0.0	0.0
	(0.0)	(0.0)	(0.0)	(0.0)	(0.0)
業務委託職員(民間)	7.8	7.0	6.6	7.7	8.1

3 従来の実施方法等(従来業務実施における取扱数量)

(1) 乙号事件数 次葉のとおり

(2) 郵送請求收受数

H26.1	H26.2	H26.3	H26.4	H26.5	H26.6	H26.7	H26.8	H26.9	H26.10	H26.11	H26.12	合計
100	109	128	128	94	109	112	87	97	104	104	113	1,285

(3) 印刷/複写/閲覧/付記の割合

	印刷	複写	閲覧	付記
登記事項証明書	94%	6%		
要約書(閲覧)	12%		88%	
印鑑証明	100%			
地図等の写しの交付	100%	0%		
地図等の閲覧	100%		0%	
その他	0%	0%	0%	0%

(4) 乙号事件数の曜日別動向

月	火	水	木	金
18%	19%	22%	23%	18%

(5) 登記情報及び地図情報の電子データによる提供数

	平成24年		平成25年		平成26年	
	登記	地図	登記	地図	登記	地図
件数	3	0	4	0	21	50
筆個数	65,593		56,230		94,153	

(6) 請求書枚数の時間別動向

8:30~9:00	9:00~9:30	9:30~10:00	10:00~10:30	10:30~11:00	11:00~11:30
3%	9%	4%	4%	6%	8%
11:30~12:00	12:00~12:30	12:30~13:00	13:00~13:30	13:30~14:00	14:00~14:30
3%	3%	6%	6%	7%	9%
14:30~15:00	15:00~15:30	15:30~16:00	16:00~16:30	16:30~17:00	17:00~17:15
6%	6%	6%	11%	3%	0%

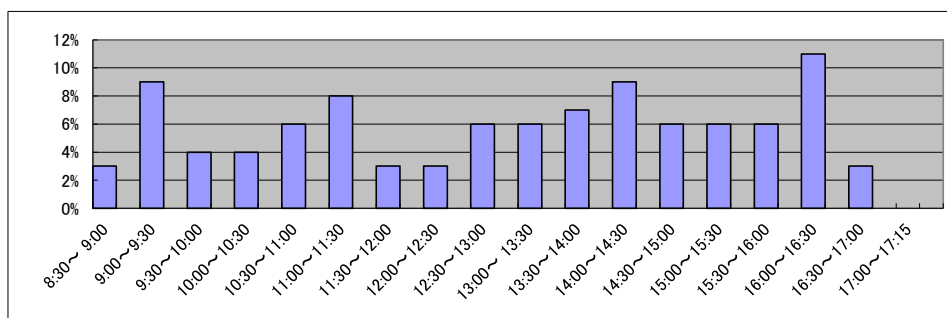

局名	津地方法務局
庁名	鈴鹿出張所
登記所外証明書 発行請求機 設置場所	
備考	

国が実施した年度
包括的民間委託を実施した年度

1 従来の実施に要した経費

(単位:千円)

		平成22年度	平成23年度	平成24年度	平成25年度	平成26年度
計(a)	人件費					
	常勤職員	0	0	0	0	0
	非常勤職員 (うち登記所外)	0	0	0	0	0
		(0)	(0)	(0)	(0)	(0)
	物件費	0	0	0	0	0
委託費等	委託費	12,237	7,227	6,186	7,460	7,638
	成功報酬等	0	0	0	0	0
	旅費その他	0	0	0	0	0
計(a)		12,237	7,227	6,186	7,460	7,638
参考 値(b)	退職給付費用	0	0	0	0	0
	減価償却費	0	0	0	0	0
	間接部門費	0	0	0	0	0
	(a)+(b)	12,237	7,227	6,186	7,460	7,638

※ 委託業務の停止期間中(平成24年7月2日~同年8月3日)は、国が委託業務を実施。

2 従来の実施に要した人員

(単位:人)

	平成22年度	平成23年度	平成24年度	平成25年度	平成26年度
常勤職員	0.0	0.0	0.0	0.0	0.0
非常勤職員 (うち登記所外)	0.0	0.0	0.0	0.0	0.0
	(0.0)	(0.0)	(0.0)	(0.0)	(0.0)
業務委託職員(民間)	5.3	4.4	5.0	3.9	5.0

3 従来の実施方法等(従来業務実施における取扱数量)

(1) 乙号事件数 次葉のとおり

(2) 郵送請求收受数

H26.1	H26.2	H26.3	H26.4	H26.5	H26.6	H26.7	H26.8	H26.9	H26.10	H26.11	H26.12	合計
15	18	18	24	13	16	13	15	12	13	18	16	191

(3) 印刷/複写/閲覧/付記の割合

	印刷	複写	閲覧	付記
登記事項証明書	98%	2%		
要約書(閲覧)	55%		45%	
印鑑証明	100%			
地図等の写しの交付	97%	3%		
地図等の閲覧	100%		0%	
その他	0%	0%	0%	0%

(4) 乙号事件数の曜日別動向

月	火	水	木	金
27%	21%	17%	22%	13%

(5) 登記情報及び地図情報の電子データによる提供数

	平成24年		平成25年		平成26年	
	登記	地図	登記	地図	登記	地図
件数	3	0	2	0	1	0
筆個数	9,736		436,289		8,214	

(6) 請求書枚数の時間別動向

8:30~9:00	9:00~9:30	9:30~10:00	10:00~10:30	10:30~11:00	11:00~11:30
5%	9%	5%	7%	6%	4%
11:30~12:00	12:00~12:30	12:30~13:00	13:00~13:30	13:30~14:00	14:00~14:30
5%	9%	4%	7%	9%	8%
14:30~15:00	15:00~15:30	15:30~16:00	16:00~16:30	16:30~17:00	17:00~17:15
6%	4%	4%	4%	3%	1%

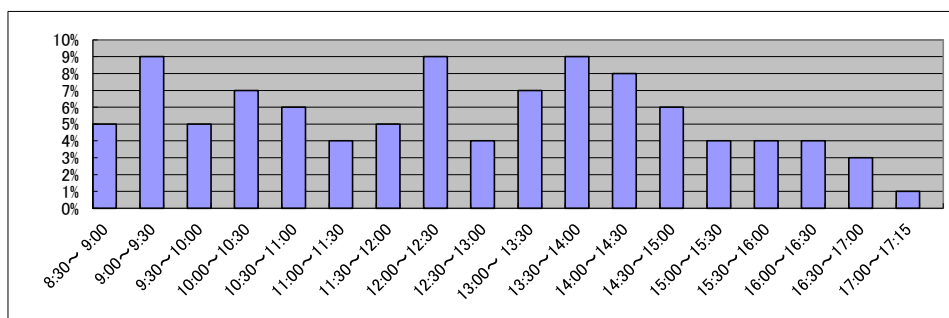

庁名	津地方務局鈴鹿出張所
----	------------

平成22年	H22.1	H22.2	H22.3	H22.4	H22.5	H22.6	H22.7	H22.8	H22.9	H22.10	H22.11	H22.12	合計
登記事項証明書	5,422	5,636	6,207	6,302	4,712	5,825	5,342	5,227	5,100	4,550	4,694	4,793	63,810
うちオンライン	766	752	1,067	837	758	961	1,002	889	883	868	856	830	10,469
要約書(閲覧)	2,968	14,549	4,509	4,068	3,632	4,281	3,820	3,668	4,004	2,989	4,584	4,314	57,386
印鑑証明	1,561	1,711	2,080	1,399	1,253	1,854	1,718	1,347	1,847	1,323	1,460	1,503	19,056
うちオンライン	0	0	0	0	0	0	0	0	0	0	0	0	0
地図等の写しの交付	1,874	1,884	2,156	2,192	1,888	2,254	2,164	1,789	2,030	1,921	1,900	1,831	23,883
うちオンライン	4	2	8	12	13	6	5	2	16	2	6	7	83
地図等の閲覧	666	803	1,494	788	929	802	1,045	848	1,102	861	662	687	10,687
その他	0	0	1	1	2	0	0	0	1	0	0	1	6
うちオンライン	0	0	0	0	0	0	0	0	0	0	0	0	0
合計	12,491	24,583	16,447	14,750	12,416	15,016	14,089	12,879	14,084	11,644	13,300	13,129	174,828

平成23年	H23.1	H23.2	H23.3	H23.4	H23.5	H23.6	H23.7	H23.8	H23.9	H23.10	H23.11	H23.12	合計
登記事項証明書	5,867	5,578	6,731	5,541	4,798	5,818	4,731	5,464	5,367	5,824	5,354	5,310	66,383
うちオンライン	958	766	1,079	1,020	872	942	919	904	809	883	962	993	11,107
要約書(閲覧)	4,087	4,317	3,924	2,871	6,443	4,069	2,985	5,964	3,928	3,578	4,845	3,140	50,151
印鑑証明	1,303	1,847	1,902	1,246	1,415	1,527	1,337	1,592	1,534	1,421	1,539	1,251	17,914
うちオンライン	0	0	0	0	0	0	0	0	0	0	0	1	1
地図等の写しの交付	1,958	1,974	2,002	1,818	2,026	2,003	1,935	2,198	1,774	1,995	1,627	1,514	22,824
うちオンライン	4	7	13	5	10	12	39	7	9	8	45	25	184
地図等の閲覧	925	874	1,519	1,539	1,282	2,619	1,110	1,164	985	1,246	1,473	1,030	15,766
その他	0	0	0	0	0	0	0	0	0	0	1	0	1
うちオンライン	0	0	0	0	0	0	0	0	0	0	0	0	0
合計	14,140	14,590	16,078	13,015	15,964	16,036	12,098	16,382	13,588	14,064	14,839	12,245	173,039

平成24年	H24.1	H24.2	H24.3	H24.4	H24.5	H24.6	H24.7	H24.8	H24.9	H24.10	H24.11	H24.12	合計
登記事項証明書	5,157	6,345	6,689	5,525	5,906	6,421	5,578	5,731	5,698	6,139	5,623	5,036	69,848
うちオンライン	821	836	1,021	977	880	1,035	870	880	881	1,003	939	925	11,068
要約書(閲覧)	3,407	3,364	2,694	3,585	9,286	8,518	3,033	3,455	2,568	3,973	2,814	3,122	49,819
印鑑証明	1,452	1,733	2,069	1,361	1,436	1,566	1,547	1,401	1,517	1,569	1,380	1,339	18,370
うちオンライン	0	0	0	0	0	0	2	2	0	2	0	1	7
地図等の写しの交付	1,783	1,956	1,722	1,450	1,562	1,528	1,273	1,669	1,563	1,715	1,559	1,263	19,043
うちオンライン	19	33	41	27	49	38	24	109	35	47	60	40	522
地図等の閲覧	679	792	1,338	857	853	1,120	1,131	786	944	1,785	1,005	786	12,076
その他	1	0	4	1	0	2	0	0	0	0	2	0	10
うちオンライン	0	0	0	0	0	0	0	0	0	0	0	0	0
合計	12,479	14,190	14,516	12,779	19,043	19,155	12,562	13,042	12,290	15,181	12,383	11,546	169,166

平成25年	H25.1	H25.2	H25.3	H25.4	H25.5	H25.6	H25.7	H25.8	H25.9	H25.10	H25.11	H25.12	合計
登記事項証明書	6,545	6,428	6,470	6,288	7,908	6,424	6,203	5,485	6,057	6,169	6,992	6,094	77,063
うちオンライン	886	753	999	827	1,090	966	1,138	1,045	1,035	1,077	1,152	1,160	12,128
要約書(閲覧)	3,268	3,915	1,689	3,241	3,100	1,505	2,347	2,528	1,913	2,224	2,606	2,660	30,996
印鑑証明	1,717	1,715	1,973	1,646	1,496	1,343	1,671	1,437	1,666	1,577	1,537	1,413	19,191
うちオンライン	3	0	3	0	2	0	1	0	4	4	4	3	24
地図等の写しの交付	1,444	1,896	1,371	1,938	1,824	1,290	1,353	1,945	1,353	1,709	1,152	1,229	18,504
うちオンライン	47	42	63	30	82	64	101	81	56	73	0	53	692
地図等の閲覧	741	1,315	976	1,591	1,478	716	926	2,041	1,069	1,169	776	2,367	15,165
その他	0	0	1	0	0	0	0	0	0	0	0	0	1
うちオンライン	0	0	0	0	0	0	0	0	0	0	0	0	0
合計	13,715	15,269	12,480	14,704	15,806	11,278	12,500	13,436	12,058	12,848	13,063	13,763	160,920

平成26年	H26.1	H26.2	H26.3	H26.4	H26.5	H26.6	H26.7	H26.8	H26.9	H26.10	H26.11	H26.12	合計
登記事項証明書	5,914	6,049	6,326	5,766	5,502	6,054	5,820	4,922	5,447	6,334	4,604	6,405	69,143
うちオンライン	1,119	1,065	1,056	1,141	1,003	1,786	1,176	1,097	1,346	1,294	980	1,088	14,151
要約書(閲覧)	1,415	2,240	1,473	2,721	3,133	3,201	2,832	1,904	3,907	4,483	3,567	1,695	32,571
印鑑証明	1,947	1,500	2,010	1,265	1,539	1,500	1,540	1,364	1,619	1,494	1,382	1,425	18,585
うちオンライン	2	0	5	3	4	1	5	4	5	2	6	2	39
地図等の写しの交付	1,376	1,242	1,347	1,160	1,139	1,438	1,257	1,289	1,355	1,459	1,057	1,220	15,339
うちオンライン	65	85	68	72	108	66	73	108	62	112	61	57	937
地図等の閲覧	1,028	1,295	1,408	1,494	912	2,779	1,926	1,194	883	1,215	676	1,834	16,644
その他	0	0	0	0	0	1	0	0	1	0	0	0	2
うちオンライン	0	0	0	0	0	0	0	0	0	0	0	0	0
合計	11,680	12,326	12,564	12,406	12,225	14,973	13,375	10,673	13,212	14,985	11,286	12,579	152,284

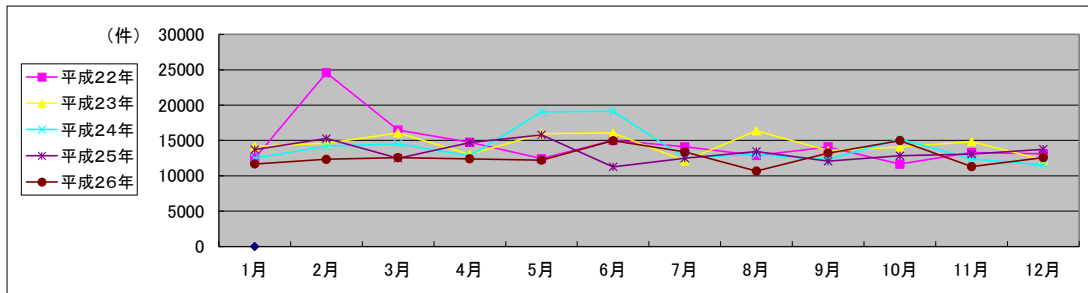

局名	津地方法務局
庁名	四日市支局
登記所外証明書 発行請求機 設置場所	
備考	

国が実施した年度
包括的民間委託を実施した年度

1 従来の実施に要した経費

(単位:千円)

			平成22年度	平成23年度	平成24年度	平成25年度	平成26年度
人件費	常勤職員		0	0	0	0	0
		非常勤職員	0	0	0	0	0
		(うち登記所外)	(0)	(0)	(0)	(0)	(0)
物件費			0	0	0	0	0
委託費等	委託費		25,156	28,741	28,741	33,889	34,697
		成功報酬等	0	0	0	0	0
		旅費その他	0	0	0	0	0
計(a)			25,156	28,741	28,741	33,889	34,697
参考 値(b)	退職給付費用		0	0	0	0	0
	減価償却費		0	0	0	0	0
間接部門費			0	0	0	0	0
(a)+(b)			25,156	28,741	28,741	33,889	34,697

2 従来の実施に要した人員

(単位:人)

	平成22年度	平成23年度	平成24年度	平成25年度	平成26年度
常勤職員	0.0	0.0	0.0	0.0	0.0
非常勤職員	0.0	0.0	0.0	0.0	0.0
(うち登記所外)	(0.0)	(0.0)	(0.0)	(0.0)	(0.0)
業務委託職員(民間)	7.6	7.7	6.7	8.2	8.4

3 従来の実施方法等(従来業務実施における取扱数量)

(1) 乙号事件数 次葉のとおり

(2) 郵送請求取受数

H26.1	H26.2	H26.3	H26.4	H26.5	H26.6	H26.7	H26.8	H26.9	H26.10	H26.11	H26.12	合計
74	93	76	73	48	78	67	52	53	77	59	71	821

(3) 印刷/複写/閲覧/付記の割合

	印刷	複写	閲覧	付記
登記事項証明書	96%	4%		
要約書(閲覧)	35%		65%	
印鑑証明	100%			
地図等の写しの交付	100%	0%		
地図等の閲覧	4%		96%	
その他	0%	0%	0%	0%

(4) 乙号事件数の曜日別動向

月	火	水	木	金
18%	17%	13%	28%	24%

(5) 登記情報及び地図情報の電子データによる提供数

	平成24年		平成25年		平成26年	
	登記	地図	登記	地図	登記	地図
件数	0		1	0	0	3
筆個数	0		86,838		0	

(6) 請求書枚数の時間別動向

8:30~9:00	9:00~9:30	9:30~10:00	10:00~10:30	10:30~11:00	11:00~11:30
	3%	3%	5%	6%	12%
11:30~12:00		3%	2%	7%	6%
	5%				7%
14:30~15:00	15:00~15:30	15:30~16:00	16:00~16:30	16:30~17:00	17:00~17:15
	10%	10%	6%	6%	3%
					0%

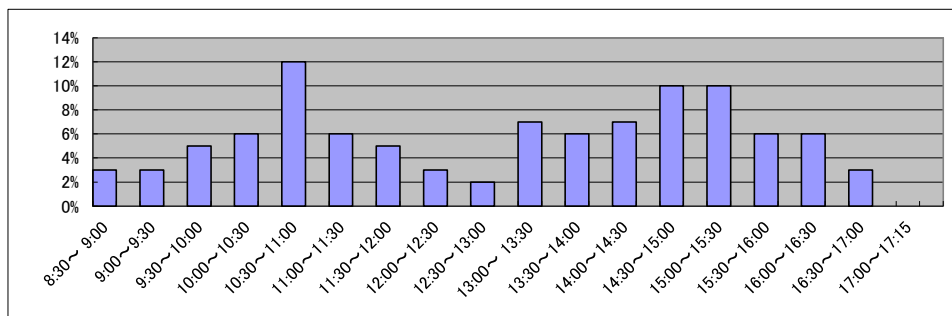

庁名	津地方務局四日市支局
----	------------

平成22年	H22.1	H22.2	H22.3	H22.4	H22.5	H22.6	H22.7	H22.8	H22.9	H22.10	H22.11	H22.12	合計
登記事項証明書	13,407	13,660	16,618	13,520	11,146	14,480	12,724	11,857	14,208	14,254	14,008	12,811	162,693
うちオンライン	1,288	1,039	1,277	1,368	1,269	1,527	1,457	1,328	1,367	1,528	1,280	1,262	15,990
要約書(閲覧)	157,075	62,662	64,872	41,816	44,788	57,970	21,724	23,211	19,256	21,435	24,614	18,032	557,455
印鑑証明	3,272	3,410	4,544	3,007	2,998	3,484	3,225	3,031	3,567	2,875	3,407	2,910	39,730
うちオンライン	0	0	0	0	0	0	0	0	0	0	0	0	0
地図等の写しの交付	5,392	5,377	6,123	2,484	2,246	7,106	14,849	5,298	6,194	5,392	5,534	4,845	70,840
うちオンライン	6	11	22	14	21	36	9	8	9	0	13	12	161
地図等の閲覧	4,032	3,456	3,871	1,297	488	3,239	3,040	3,795	3,165	4,156	2,868	3,445	36,852
その他	22	16	15	2	1	1	2	0	1	1	1	0	62
うちオンライン	0	0	1	0	0	0	0	0	0	0	0	0	1
合計	183,200	88,581	96,043	62,126	61,667	86,280	55,564	47,192	46,391	48,113	50,432	42,043	867,632

平成23年	H23.1	H23.2	H23.3	H23.4	H23.5	H23.6	H23.7	H23.8	H23.9	H23.10	H23.11	H23.12	合計
登記事項証明書	12,149	13,816	15,308	12,875	12,298	13,508	14,050	13,246	13,780	14,759	16,977	12,624	165,390
うちオンライン	1,347	1,022	1,459	1,732	1,524	1,663	1,741	1,674	1,597	1,746	1,555	1,795	18,855
要約書(閲覧)	26,554	17,897	25,164	21,116	25,052	24,733	17,224	21,430	29,745	20,581	22,213	21,098	272,807
印鑑証明	3,056	3,375	4,379	2,545	2,718	3,057	3,758	2,871	3,461	3,087	3,109	3,035	38,451
うちオンライン	0	0	0	0	1	4	0	0	0	1	0	0	6
地図等の写しの交付	4,823	6,276	5,433	4,818	4,986	5,744	5,482	5,480	5,478	5,138	5,323	5,197	64,178
うちオンライン	8	15	13	11	18	10	41	10	22	15	13	23	199
地図等の閲覧	3,471	2,335	2,563	11,995	4,923	5,631	5,206	6,496	3,442	5,158	4,747	4,677	60,644
その他	5	0	2	1	1	1	0	0	1	0	2	2	15
うちオンライン	0	0	0	0	0	0	0	0	0	0	0	0	0
合計	50,058	43,699	52,849	53,350	49,978	52,674	45,720	49,523	55,907	48,723	52,371	46,633	601,485

平成24年	H24.1	H24.2	H24.3	H24.4	H24.5	H24.6	H24.7	H24.8	H24.9	H24.10	H24.11	H24.12	合計
登記事項証明書	12,646	14,307	14,327	12,202	13,839	13,984	13,263	13,006	12,271	12,751	14,395	11,763	158,754
うちオンライン	1,582	1,735	1,953	1,789	1,790	1,757	1,941	2,031	1,621	1,784	1,925	1,814	21,722
要約書(閲覧)	24,042	19,161	22,005	20,852	26,027	27,014	19,845	25,889	21,471	25,361	26,120	23,492	281,279
印鑑証明	3,006	3,429	4,478	2,714	3,532	3,280	3,630	3,062	3,022	3,249	3,461	2,759	39,622
うちオンライン	2	2	2	2	1	2	2	3	2	0	0	1	19
地図等の写しの交付	5,060	5,408	4,875	4,540	5,294	4,561	4,653	4,837	4,050	4,617	4,752	3,886	56,533
うちオンライン	13	4	50	55	77	52	92	94	83	109	75	65	769
地図等の閲覧	5,766	5,265	5,079	5,891	7,316	10,526	6,414	8,214	5,857	9,868	8,448	8,125	86,769
その他	0	0	0	1	1	0	9	0	0	0	1	0	12
うちオンライン	0	0	0	0	0	0	0	0	0	0	0	0	0
合計	50,520	47,570	50,764	46,200	56,009	59,365	47,814	55,008	46,671	55,846	57,177	50,025	622,969

平成25年	H25.1	H25.2	H25.3	H25.4	H25.5	H25.6	H25.7	H25.8	H25.9	H25.10	H25.11	H25.12	合計
登記事項証明書	11,385	15,633	14,419	13,769	14,801	12,818	14,175	13,439	12,444	13,873	11,714	12,839	161,309
うちオンライン	1,809	1,731	2,063	1,778	2,214	1,970	2,325	1,896	1,852	2,093	2,421	2,066	24,218
要約書(閲覧)	19,154	19,507	22,613	11,992	13,560	17,962	20,355	22,076	18,230	22,724	18,584	18,866	225,623
印鑑証明	3,129	3,555	4,436	3,196	3,046	3,365	3,291	3,158	3,148	3,293	3,283	3,475	40,375
うちオンライン	1	0	2	0	10	0	1	1	0	3	1	1	20
地図等の写しの交付	3,801	4,128	4,207	4,375	4,526	4,119	4,270	5,048	4,225	4,836	4,598	4,497	52,630
うちオンライン	56	129	81	0	150	127	129	62	94	95	98	81	1,102
地図等の閲覧	6,148	8,321	6,378	8,218	11,735	7,789	5,100	13,990	5,485	7,577	5,663	7,569	93,973
その他	0	4	0	1	0	0	3	2	1	20	2	1	34
うちオンライン	0	0	0	0	0	0	0	0	0	0	0	0	0
合計	43,617	51,148	52,053	41,551	47,668	46,053	47,194	57,713	43,533	52,323	43,844	47,247	573,944

平成26年	H26.1	H26.2	H26.3	H26.4	H26.5	H26.6	H26.7	H26.8	H26.9	H26.10	H26.11	H26.12	合計
登記事項証明書	12,484	11,587	12,399	14,717	13,624	12,744	13,022	10,519	12,352	12,850	11,253	11,773	149,324
うちオンライン	1,805	1,624	2,100	2,282	1,929	2,026	2,080	1,597	1,916	2,052	1,672	1,940	23,023
要約書(閲覧)	16,549	15,409	16,247	20,950	27,550	27,312	48,272	46,770	42,803	50,251	32,700	16,137	360,950
印鑑証明	3,544	3,293	4,624	3,085	2,909	3,237	3,335	2,710	3,512	3,234	2,884	3,034	39,401
うちオンライン	4	1	3	1	2	2	1	2	2	22	3	1	44
地図等の写しの交付	3,572	3,757	4,048	3,983	4,389	4,006	4,080	4,047	3,561	4,578	4,223	4,519	48,763
うちオンライン	72	76	109	69	102	85	111	106	102	111	61	122	1,126
地図等の閲覧	4,230	4,975	3,442	10,672	13,901	11,863	8,252	7,536	9,206	7,852	6,803	4,429	93,161
その他	138	0	1	3	2	3	2	0	0	1	2	0	152
うちオンライン	0	0	0	0	0	0	0	0	0	0	0	0	0
合計	40,517	39,021	40,761	53,410	62,375	59,165	76,963	71,582	71,434	78,766	57,865	39,892	691,751

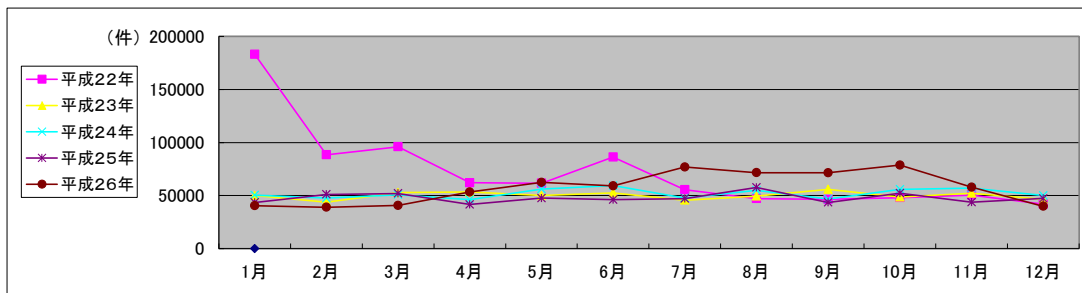

局名	津地方法務局
庁名	桑名支局
登記所外証明書 発行請求機 設置場所	
備考	

国が実施した年度
包括的民間委託を実施した年度

1 従来の実施に要した経費

(単位:千円)

			平成22年度	平成23年度	平成24年度	平成25年度	平成26年度
人件費	常勤職員		0	0	0	0	0
	非常勤職員 (うち登記所外)		0 (0)	0 (0)	0 (0)	0 (0)	0 (0)
物件費			0	0	0	0	0
委託費等	委託費		7,397	6,569	6,569	7,746	7,931
	成功報酬等		0	0	0	0	0
	旅費その他		0	0	0	0	0
計(a)			7,397	6,569	6,569	7,746	7,931
参考 値(b)	退職給付費用		0	0	0	0	0
	減価償却費		0	0	0	0	0
間接部門費			0	0	0	0	0
(a)+(b)			7,397	6,569	6,569	7,746	7,931

2 従来の実施に要した人員

(単位:人)

	平成22年度	平成23年度	平成24年度	平成25年度	平成26年度
常勤職員	0.0	0.0	0.0	0.0	0.0
非常勤職員 (うち登記所外)	0.0 (0.0)	0.0 (0.0)	0.0 (0.0)	0.0 (0.0)	0.0 (0.0)
業務委託職員(民間)	3.9	3.9	3.6	3.9	4.9

3 従来の実施方法等(従来業務実施における取扱数量)

(1) 乙号事件数 次葉のとおり

(2) 郵送請求收受数

H26.1	H26.2	H26.3	H26.4	H26.5	H26.6	H26.7	H26.8	H26.9	H26.10	H26.11	H26.12	合計
38	34	31	34	43	48	28	30	35	30	34	36	421

(3) 印刷/複写/閲覧/付記の割合

	印刷	複写	閲覧	付記
登記事項証明書	98%	2%		
要約書(閲覧)	91%		9%	
印鑑証明	100%			
地図等の写しの交付	100%	0%		
地図等の閲覧	42%		58%	
その他	0%	0%	0%	0%

(4) 乙号事件数の曜日別動向

月	火	水	木	金
17%	22%	23%	18%	20%

(5) 登記情報及び地図情報の電子データによる提供数

	平成24年		平成25年		平成26年	
	登記	地図	登記	地図	登記	地図
件数	1		7		2	13
筆個数	4,700	1	243,093	2	14,740	

3

8:30~9:00	9:00~9:30	9:30~10:00	10:00~10:30	10:30~11:00	11:00~11:30
	3%	4%	7%	7%	9%
11:30~12:00	12:00~12:30	12:30~13:00	13:00~13:30	13:30~14:00	14:00~14:30
8%	1%	1%	8%	8%	7%
14:30~15:00	15:00~15:30	15:30~16:00	16:00~16:30	16:30~17:00	17:00~17:15
5%	12%	6%	1%	2%	0%

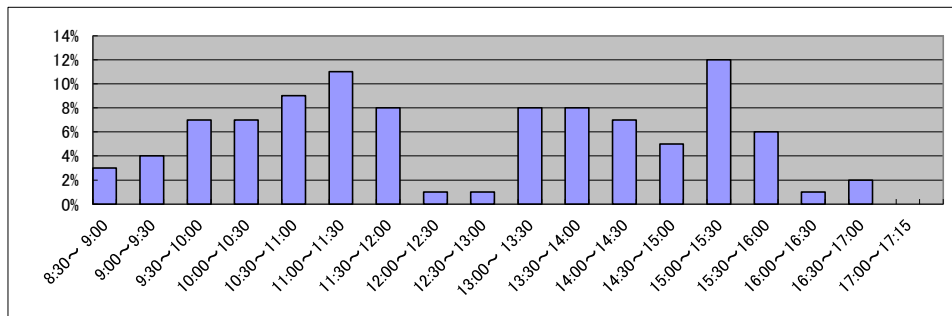

庁名	津地方務局桑名支局
----	-----------

平成22年	H22.1	H22.2	H22.3	H22.4	H22.5	H22.6	H22.7	H22.8	H22.9	H22.10	H22.11	H22.12	合計
登記事項証明書	5,258	6,906	6,376	5,428	4,621	5,336	5,129	5,094	5,878	5,611	5,016	4,723	65,376
うちオンライン	590	596	645	500	561	705	597	619	1,061	791	618	551	7,834
要約書(閲覧)	5,348	8,180	22,628	5,728	5,531	5,266	21,770	6,157	5,201	4,564	4,369	2,660	97,402
印鑑証明	1,313	1,375	1,701	1,210	1,184	1,207	1,374	1,263	1,325	1,175	1,340	1,313	15,780
うちオンライン	0	0	0	0	0	0	0	0	0	0	0	0	0
地図等の写しの交付	1,593	2,156	2,513	2,389	2,145	2,129	2,105	2,165	2,599	2,155	2,264	2,122	26,335
うちオンライン	0	7	0	0	4	0	2	0	7	9	9	2	40
地図等の閲覧	752	667	220	992	681	657	1,289	2,060	404	282	400	346	8,750
その他	6	4	2	1	2	0	0	0	2	0	1	1	19
うちオンライン	0	0	0	0	0	0	0	0	0	0	0	0	0
合計	14,270	19,288	33,440	15,748	14,164	14,595	31,667	16,739	15,409	13,787	13,390	11,165	213,662

平成23年	H23.1	H23.2	H23.3	H23.4	H23.5	H23.6	H23.7	H23.8	H23.9	H23.10	H23.11	H23.12	合計
登記事項証明書	4,555	5,234	5,776	4,157	5,313	6,157	5,409	6,051	6,794	4,712	4,735	5,119	64,012
うちオンライン	620	637	858	816	626	778	741	913	777	829	671	901	9,167
要約書(閲覧)	6,643	6,255	2,398	3,301	4,707	5,124	6,352	5,070	3,881	3,271	5,928	7,408	60,338
印鑑証明	1,149	1,446	1,855	1,125	1,123	1,318	1,225	1,349	1,435	1,249	1,244	1,287	15,805
うちオンライン	0	0	0	0	0	0	0	0	0	0	0	0	0
地図等の写しの交付	2,353	2,150	2,121	2,118	2,171	2,167	2,499	2,455	2,489	1,984	2,150	3,038	27,695
うちオンライン	4	0	8	6	11	20	69	14	0	11	27	36	206
地図等の閲覧	417	1,148	900	1,504	331	1,724	438	661	650	488	187	573	9,021
その他	0	0	2	0	0	0	0	0	0	0	0	0	2
うちオンライン	0	0	0	0	0	0	0	0	0	0	0	0	0
合計	15,117	16,233	13,052	12,205	13,645	16,490	15,923	15,586	15,249	11,704	14,244	17,425	176,873

平成24年	H24.1	H24.2	H24.3	H24.4	H24.5	H24.6	H24.7	H24.8	H24.9	H24.10	H24.11	H24.12	合計
登記事項証明書	5,051	6,197	5,484	4,923	5,092	5,804	5,926	5,395	4,975	6,168	5,376	4,423	64,814
うちオンライン	763	772	876	1,032	741	921	826	846	747	852	883	680	9,939
要約書(閲覧)	4,246	4,557	2,542	2,416	6,217	2,749	5,429	8,204	12,577	3,531	3,374	11,084	66,926
印鑑証明	1,249	1,487	1,810	1,192	1,384	1,382	1,375	1,264	1,243	1,373	1,353	1,171	16,283
うちオンライン	0	0	0	0	0	0	0	1	0	0	0	0	1
地図等の写しの交付	1,878	2,233	1,818	1,884	1,896	2,006	2,094	1,743	1,670	1,690	1,767	1,406	22,085
うちオンライン	30	33	37	27	38	42	54	14	35	53	48	21	432
地図等の閲覧	432	474	101	275	523	410	199	736	818	557	205	225	4,955
その他	0	0	4	2	1	0	0	0	0	2	0	0	9
うちオンライン	0	0	0	0	0	0	0	0	0	0	0	0	0
合計	12,856	14,948	11,759	10,692	15,113	12,351	15,023	17,342	21,283	13,321	12,075	18,309	175,072

平成25年	H25.1	H25.2	H25.3	H25.4	H25.5	H25.6	H25.7	H25.8	H25.9	H25.10	H25.11	H25.12	合計
登記事項証明書	4,536	6,323	6,602	5,504	5,905	5,318	5,958	4,976	4,421	4,673	4,687	4,613	63,516
うちオンライン	653	1,026	898	1,145	787	470	361	342	278	362	723	1,149	8,194
要約書(閲覧)	2,683	11,017	2,736	4,666	3,256	3,490	2,967	2,325	2,538	5,276	2,644	2,175	45,773
印鑑証明	1,241	1,460	1,725	1,398	1,311	1,243	1,430	1,149	1,441	1,367	1,372	1,349	16,486
うちオンライン	3	0	0	12	0	0	2	0	0	1	0	0	18
地図等の写しの交付	1,294	1,779	1,567	1,031	1,838	2,123	2,209	1,345	947	1,164	873	952	17,122
うちオンライン	32	54	42	29	58	24	43	34	22	26	1	14	379
地図等の閲覧	241	452	626	2	0	360	340	673	887	1,453	1,707	1,501	8,242
その他	0	0	1	0	0	3	1	0	0	1	0	0	6
うちオンライン	0	0	0	0	0	0	0	0	0	0	0	0	0
合計	9,995	21,031	13,257	12,601	12,310	12,537	12,905	10,468	10,234	13,934	11,283	10,590	151,145

平成26年	H26.1	H26.2	H26.3	H26.4	H26.5	H26.6	H26.7	H26.8	H26.9	H26.10	H26.11	H26.12	合計
登記事項証明書	5,174	5,297	6,010	5,006	4,677	6,200	8,250	4,310	5,295	5,654	5,011	5,854	66,738
うちオンライン	835	823	921	963	878	771	1,048	804	765	927	873	1,332	10,940
要約書(閲覧)	5,240	2,249	4,551	3,961	3,519	2,670	3,702	2,394	2,231	2,816	2,882	2,540	38,755
印鑑証明	1,631	1,459	1,825	1,217	1,277	1,421	1,421	1,155	1,542	1,318	1,257	1,257	16,780
うちオンライン	0	0	0	0	0	0	0	0	0	0	0	0	0
地図等の写しの交付	1,048	1,311	967	1,298	947	1,008	1,150	1,087	1,000	1,031	1,119	934	12,900
うちオンライン	37	23	20	23	37	34	39	41	53	25	26	28	386
地図等の閲覧	1,260	1,360	1,008	3,681	2,146	1,488	2,177	896	1,649	4,814	1,118	1,354	22,951
その他	1	1	0	0	0	4	2	0	0	0	0	0	8
うちオンライン	0	0	0	0	0	0	0	0	0	0	0	0	0
合計	14,354	11,677	14,361	15,163	12,566	12,791	16,702	9,842	11,717	15,633	11,387	11,939	158,132

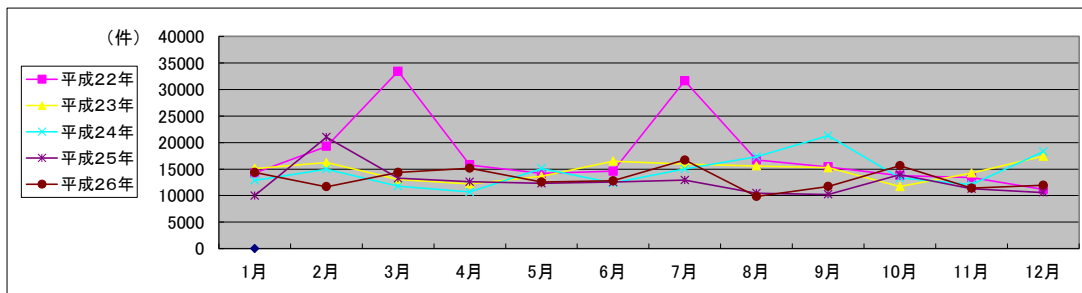

局名	津地方法務局
庁名	伊賀支局
登記所外証明書 発行請求機 設置場所	
備考	

国が実施した年度
包括的民間委託を実施した年度

1 従来の実施に要した経費

(単位:千円)

			平成22年度	平成23年度	平成24年度	平成25年度	平成26年度
人件費	常勤職員		0	0	0	0	0
	非常勤職員 (うち登記所外)		0 (0)	0 (0)	0 (0)	0 (0)	0 (0)
物件費			0	0	0	0	0
委託費等	委託費		9,446	6,690	6,690	7,889	8,077
	成功報酬等		0	0	0	0	0
	旅費その他		0	0	0	0	0
計(a)			9,446	6,690	6,690	7,889	8,077
参考 値(b)	退職給付費用		0	0	0	0	0
	減価償却費		0	0	0	0	0
間接部門費			0	0	0	0	0
(a)+(b)			9,446	6,690	6,690	7,889	8,077

2 従来の実施に要した人員

(単位:人)

	平成22年度	平成23年度	平成24年度	平成25年度	平成26年度
常勤職員	0.0	0.0	0.0	0.0	0.0
非常勤職員 (うち登記所外)	0.0 (0.0)	0.0 (0.0)	0.0 (0.0)	0.0 (0.0)	0.0 (0.0)
業務委託職員(民間)	3.9	3.7	3.6	3.7	3.9

3 従来の実施方法等(従来業務実施における取扱数量)

(1) 乙号事件数 次葉のとおり

(2) 郵送請求取受数

H26.1	H26.2	H26.3	H26.4	H26.5	H26.6	H26.7	H26.8	H26.9	H26.10	H26.11	H26.12	合計
39	55	45	52	40	34	43	32	36	39	28	45	488

(3) 印刷/複写/閲覧/付記の割合

	印刷	複写	閲覧	付記
登記事項証明書	82%	18%		
要約書(閲覧)	17%		83%	
印鑑証明	100%			
地図等の写しの交付	100%	0%		
地図等の閲覧	100%		0%	
その他	0%	0%	0%	0%

(4) 乙号事件数の曜日別動向

月	火	水	木	金
20%	17%	27%	17%	19%

(5) 登記情報及び地図情報の電子データによる提供数

	平成24年		平成25年		平成26年	
	登記	地図	登記	地図	登記	地図
件数	1	0	2	6	3	11
筆個数	2,232		661,220		4,356	

(6) 請求書枚数の時間別動向

8:30~9:00	9:00~9:30	9:30~10:00	10:00~10:30	10:30~11:00	11:00~11:30
0%	1%	7%	2%	4%	7%
11:30~12:00	12:00~12:30	12:30~13:00	13:00~13:30	13:30~14:00	14:00~14:30
9%	7%	4%	4%	4%	11%
14:30~15:00	15:00~15:30	15:30~16:00	16:00~16:30	16:30~17:00	17:00~17:15
16%	8%	7%	6%	3%	0%

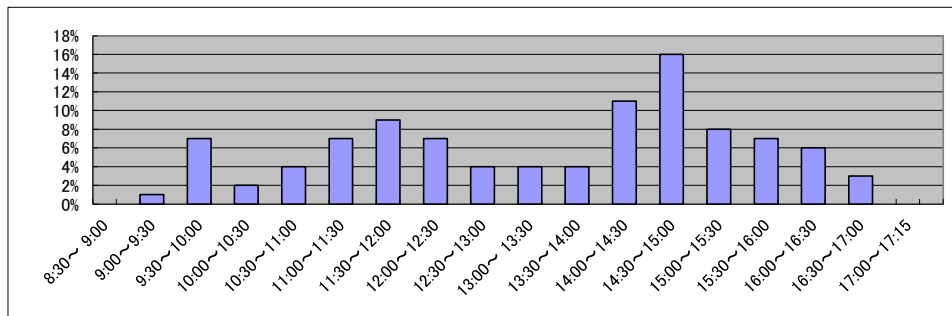

庁名	津地方務局伊賀支局
----	-----------

平成22年	H22.1	H22.2	H22.3	H22.4	H22.5	H22.6	H22.7	H22.8	H22.9	H22.10	H22.11	H22.12	合計
登記事項証明書	4,937	6,037	4,943	6,036	4,388	5,649	5,752	7,221	5,077	5,129	4,911	5,361	65,441
うちオンライン	657	573	683	1,058	636	627	639	715	670	953	820	1,568	9,599
要約書(閲覧)	107,989	188,714	18,326	16,424	13,229	10,913	9,482	10,138	7,841	22,930	12,156	10,411	428,553
印鑑証明	809	873	1,191	663	722	760	851	835	803	759	727	689	9,682
うちオンライン	0	0	0	0	1	0	0	2	2	1	1	0	7
地図等の写しの交付	1,506	1,861	1,592	1,865	1,639	2,142	1,747	1,917	1,693	1,724	2,208	2,034	21,928
うちオンライン	2	5	1	1	10	1	0	0	7	5	5	17	54
地図等の閲覧	590	441	554	626	301	464	329	468	519	386	556	369	5,603
その他	6	4	4	0	0	0	3	0	1	0	1	0	19
うちオンライン	0	0	0	0	0	0	0	0	0	0	0	0	0
合計	115,837	197,930	26,610	25,614	20,279	19,928	18,164	20,579	15,934	30,928	20,559	18,864	531,226

平成23年	H23.1	H23.2	H23.3	H23.4	H23.5	H23.6	H23.7	H23.8	H23.9	H23.10	H23.11	H23.12	合計
登記事項証明書	6,320	5,973	4,943	6,663	5,072	7,499	7,052	7,199	4,727	4,393	5,246	4,862	69,949
うちオンライン	966	566	683	1,098	817	1,155	820	872	1,329	640	771	886	10,603
要約書(閲覧)	12,428	15,682	18,326	12,816	8,375	6,382	5,118	9,917	6,191	8,238	7,827	6,389	117,689
印鑑証明	716	896	1,191	620	735	901	709	806	922	678	784	762	9,720
うちオンライン	0	0	0	0	1	1	2	5	0	0	2	0	11
地図等の写しの交付	1,709	2,023	1,592	1,309	1,410	1,542	1,324	1,497	1,230	1,322	1,644	1,105	17,707
うちオンライン	6	4	1	10	6	17	9	8	3	1	3	43	111
地図等の閲覧	668	860	554	2,150	591	991	558	1,092	1,312	694	677	641	10,788
その他	1	0	4	1	0	1	0	2	0	1	0	0	10
うちオンライン	0	0	0	0	0	0	0	0	0	0	0	0	0
合計	21,842	25,434	26,610	23,559	16,183	17,316	14,761	20,513	14,382	15,326	16,178	13,759	225,863

平成24年	H24.1	H24.2	H24.3	H24.4	H24.5	H24.6	H24.7	H24.8	H24.9	H24.10	H24.11	H24.12	合計
登記事項証明書	6,786	5,714	5,281	4,933	4,692	5,377	8,722	7,381	5,497	5,301	5,373	5,039	70,096
うちオンライン	718	647	898	772	644	637	716	717	550	750	616	698	8,363
要約書(閲覧)	5,860	4,070	7,301	8,867	5,876	5,173	5,981	6,027	4,679	4,661	11,000	13,498	82,993
印鑑証明	653	807	1,104	716	758	849	802	727	745	872	769	713	9,515
うちオンライン	1	1	0	1	1	0	0	0	2	1	0	0	7
地図等の写しの交付	1,324	1,326	1,139	1,134	1,231	1,143	1,191	1,135	1,193	1,137	1,289	972	14,214
うちオンライン	9	11	10	13	6	7	8	10	10	13	13	2	112
地図等の閲覧	480	726	468	741	504	921	796	1,410	1,091	1,158	2,017	1,000	11,312
その他	0	0	0	0	0	0	0	0	0	1	0	0	1
うちオンライン	0	0	0	0	0	0	0	0	0	0	0	0	0
合計	15,103	12,643	15,293	16,391	13,061	13,463	17,492	16,680	13,205	13,130	20,448	21,222	188,131

平成25年	H25.1	H25.2	H25.3	H25.4	H25.5	H25.6	H25.7	H25.8	H25.9	H25.10	H25.11	H25.12	合計
登記事項証明書	5,278	7,256	5,370	6,316	7,076	6,041	5,880	5,595	5,826	5,654	4,878	4,976	70,146
うちオンライン	624	733	737	804	776	674	1,011	604	1,201	828	693	772	9,457
要約書(閲覧)	21,768	24,864	19,074	7,723	6,362	18,612	11,534	32,676	11,806	19,438	5,880	6,254	185,991
印鑑証明	778	804	1,095	710	769	839	830	696	895	826	945	739	9,926
うちオンライン	1	0	5	4	0	7	0	1	6	0	0	1	25
地図等の写しの交付	924	1,097	1,052	1,121	1,108	1,092	1,018	1,041	1,145	1,040	877	849	12,364
うちオンライン	11	12	10	7	26	11	22	9	24	8	4	10	154
地図等の閲覧	568	2,982	2,606	1,033	675	1,954	2,484	4,093	1,819	2,351	1,177	835	22,577
その他	1	1	0	2	0	0	1	0	0	1	0	0	6
うちオンライン	0	0	0	0	0	0	0	0	0	0	0	0	0
合計	29,317	37,004	29,197	16,905	15,990	28,538	21,747	44,101	21,491	29,310	13,757	13,653	301,010

平成26年	H26.1	H26.2	H26.3	H26.4	H26.5	H26.6	H26.7	H26.8	H26.9	H26.10	H26.11	H26.12	合計
登記事項証明書	4,929	4,885	4,961	4,901	4,781	4,450	5,760	5,228	4,887	5,704	4,545	4,373	59,404
うちオンライン	896	686	771	1,081	715	744	888	765	679	858	687	926	9,696
要約書(閲覧)	5,063	4,795	4,218	7,754	5,749	4,983	7,710	5,652	5,983	8,424	5,183	6,517	72,031
印鑑証明	911	792	999	676	724	911	854	610	829	694	603	706	9,309
うちオンライン	2	1	1	1	1	2	0	2	2	0	2	0	14
地図等の写しの交付	946	963	1,086	1,086	945	886	946	921	1,038	994	753	771	11,335
うちオンライン	9	16	11	15	19	12	20	8	16	19	17	11	173
地図等の閲覧	431	668	686	1,051	1,092	451	917	990	655	669	603	753	8,966
その他	0	0	0	0	0	0	0	0	0	0	0	0	0
うちオンライン	0	0	0	0	0	0	0	0	0	0	0	0	0
合計	12,280	12,103	11,950	15,468	13,291	11,681	16,187	13,401	13,392	16,485	11,687	13,120	161,045

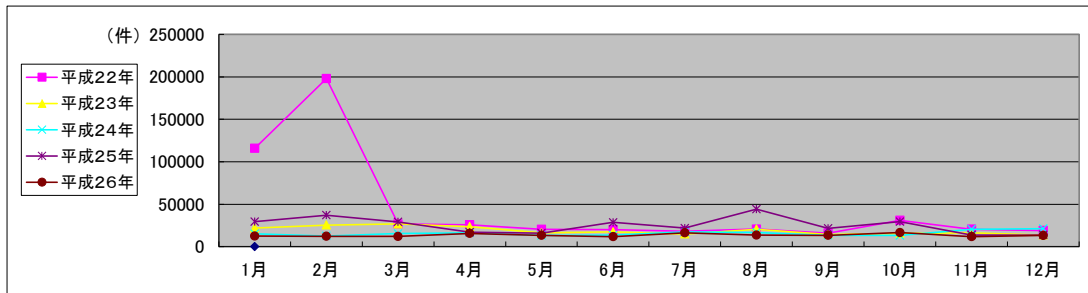

局名	津地方法務局
庁名	伊勢支局
登記所外証明書 発行請求機 設置場所	
備考	

国が実施した年度
包括的民間委託を実施した年度

1 従来の実施に要した経費

(単位:千円)

		平成22年度	平成23年度	平成24年度	平成25年度	平成26年度
計(a)	人件費					
	常勤職員	17,816	0	0	0	0
	非常勤職員	974	0	0	0	0
	(うち登記所外)	(0)	(0)	(0)	(0)	(0)
	物件費	0	0	0	0	0
委託費等	委託費	11,384	12,297	10,526	12,694	12,997
	成功報酬等	0	0	0	0	0
	旅費その他	0	0	0	0	0
参	退職給付費用	2,543	0	0	0	0
考	減価償却費	0	0	0	0	0
値(b)	間接部門費	1,296	0	0	0	0
(a)+(b)		34,013	12,297	10,526	12,694	12,997

※ 委託業務の停止期間中(平成24年7月2日～同年8月3日)は、国が委託業務を実施。

2 従来の実施に要した人員

(単位:人)

	平成22年度	平成23年度	平成24年度	平成25年度	平成26年度
常勤職員	3.0	0.0	0.0	0.0	0.0
非常勤職員	0.6	0.0	0.0	0.0	0.0
(うち登記所外)	(0.0)	(0.0)	(0.0)	(0.0)	(0.0)
業務委託職員(民間)	2.6	4.5	3.8	4.4	4.2

3 従来の実施方法等(従来業務実施における取扱数量)

(1) 乙号事件数 次葉のとおり

(2) 郵送請求收受数

H26.1	H26.2	H26.3	H26.4	H26.5	H26.6	H26.7	H26.8	H26.9	H26.10	H26.11	H26.12	合計
95	92	96	99	78	102	75	89	104	111	87	66	1,094

(3) 印刷/複写/閲覧/付記の割合

	印刷	複写	閲覧	付記
登記事項証明書	94%	6%		
要約書(閲覧)	93%		7%	
印鑑証明	100%			
地図等の写しの交付	98%	2%		
地図等の閲覧	97%		3%	
その他	0%	0%	0%	0%

(4) 乙号事件数の曜日別動向

月	火	水	木	金
27%	17%	23%	18%	15%

(5) 登記情報及び地図情報の電子データによる提供数

	平成24年		平成25年		平成26年	
	登記	地図	登記	地図	登記	地図
件数	10	6	5	15	7	57
筆個数	22,840		25,457		49,736	

(6) 請求書枚数の時間別動向

8:30~9:00	0%	9:00~9:30	5%	9:30~10:00	6%	10:00~10:30	5%	10:30~11:00	5%	11:00~11:30	8%
11:30~12:00	8%	12:00~12:30	5%	12:30~13:00	2%	13:00~13:30	4%	13:30~14:00	10%	14:00~14:30	6%
14:30~15:00	5%	15:00~15:30	5%	15:30~16:00	8%	16:00~16:30	6%	16:30~17:00	7%	17:00~17:15	5%

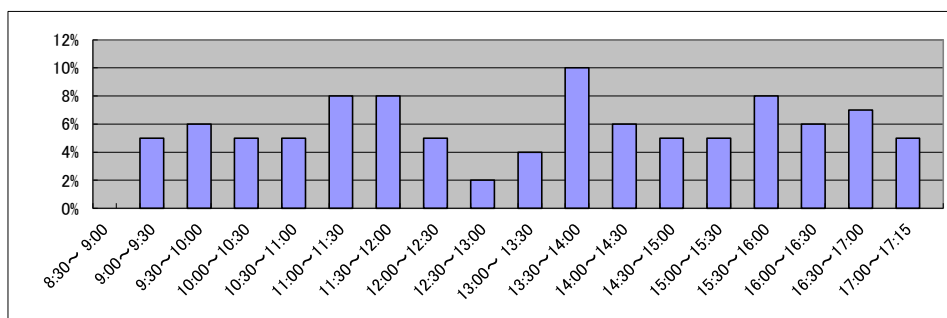

局名	津地方事務局
庁名	松阪支局
登記所外証明書 発行請求機 設置場所	
備考	

国が実施した年度
包括的民間委託を実施した年度

1 従来の実施に要した経費

(単位:千円)

		平成22年度	平成23年度	平成24年度	平成25年度	平成26年度
計(a)	人件費					
	常勤職員	19,065	0	0	0	0
	非常勤職員	966	0	0	0	0
	(うち登記所外)	(0)	(0)	(0)	(0)	(0)
	物件費	0	0	0	0	0
委託費等	委託費	3,840	9,750	8,346	10,065	10,305
	成功報酬等	0	0	0	0	0
	旅費その他	0	0	0	0	0
参	退職給付費用	2,543	0	0	0	0
考	減価償却費	0	0	0	0	0
値(b)	間接部門費	1,296	0	0	0	0
(a)+(b)		27,710	9,750	8,346	10,065	10,305

※ 委託業務の停止期間中(平成24年7月2日~同年8月3日)は、国が委託業務を実施。

2 従来の実施に要した人員

(単位:人)

	平成22年度	平成23年度	平成24年度	平成25年度	平成26年度
常勤職員	3.0	0.0	0.0	0.0	0.0
非常勤職員	0.6	0.0	0.0	0.0	0.0
(うち登記所外)	(0.0)	(0.0)	(0.0)	(0.0)	(0.0)
業務委託職員(民間)	2.9	5.2	4.7	4.2	4.0

3 従来の実施方法等(従来業務実施における取扱数量)

(1) 乙号事件数 次葉のとおり

(2) 郵送請求收受数

H26.1	H26.2	H26.3	H26.4	H26.5	H26.6	H26.7	H26.8	H26.9	H26.10	H26.11	H26.12	合計
17	20	14	22	24	28	26	23	30	21	20	20	265

(3) 印刷/複写/閲覧/付記の割合

	印刷	複写	閲覧	付記
登記事項証明書	99%	1%		
要約書(閲覧)	98%		2%	
印鑑証明	100%			
地図等の写しの交付	100%	0%		
地図等の閲覧	100%		0%	
その他	0%	0%	0%	0%

(4) 乙号事件数の曜日別動向

月	火	水	木	金
29%	17%	18%	21%	15%

(5) 登記情報及び地図情報の電子データによる提供数

	平成24年		平成25年		平成26年	
	登記	地図	登記	地図	登記	地図
件数	2	0	1	2	6	7
筆個数	35,791		6,412		34,806	

(6) 請求書枚数の時間別動向

8:30~9:00	9:00~9:30	9:30~10:00	10:00~10:30	10:30~11:00	11:00~11:30
1%	5%	3%	9%	6%	11%
11:30~12:00	12:00~12:30	12:30~13:00	13:00~13:30	13:30~14:00	14:00~14:30
7%	5%	1%	4%	5%	6%
14:30~15:00	15:00~15:30	15:30~16:00	16:00~16:30	16:30~17:00	17:00~17:15
5%	12%	6%	6%	6%	2%

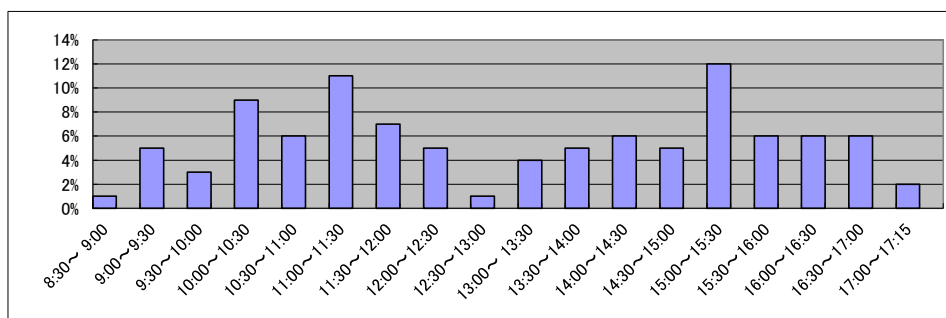

庁名	津地方務局松阪支局
----	-----------

平成22年	H22.1	H22.2	H22.3	H22.4	H22.5	H22.6	H22.7	H22.8	H22.9	H22.10	H22.11	H22.12	合計
登記事項証明書	7,467	7,465	7,591	6,582	6,048	7,875	7,439	6,326	6,249	6,886	6,255	5,496	81,679
うちオンライン	549	573	937	752	600	732	745	710	606	588	513	764	8,069
要約書(閲覧)	68,381	102,624	108,821	5,857	11,260	10,146	7,153	8,267	16,483	9,322	12,502	4,062	364,878
印鑑証明	1,538	1,416	1,995	1,380	1,281	1,490	1,419	1,243	1,522	1,401	1,389	1,262	17,336
うちオンライン	0	0	0	0	0	0	0	0	0	0	0	0	0
地図等の写しの交付	3,122	4,156	2,189	2,022	1,959	2,494	2,251	2,524	2,137	2,482	2,358	2,006	29,700
うちオンライン	0	0	1	0	6	3	2	1	5	1	2	4	25
地図等の閲覧	435	485	866	768	877	1,200	906	890	970	1,105	903	575	9,980
その他	9	6	8	5	11	4	9	16	2	10	3	10	93
うちオンライン	0	0	0	0	0	0	0	0	0	0	0	0	0
合計	80,952	116,152	121,470	16,614	21,436	23,209	19,177	19,266	27,363	21,206	23,410	13,411	503,666

平成23年	H23.1	H23.2	H23.3	H23.4	H23.5	H23.6	H23.7	H23.8	H23.9	H23.10	H23.11	H23.12	合計
登記事項証明書	6,471	6,919	7,259	7,545	6,084	7,862	7,220	7,852	6,031	7,471	6,007	6,133	82,854
うちオンライン	677	627	816	816	837	1,058	1,135	934	917	1,079	883	907	10,686
要約書(閲覧)	5,532	8,421	5,356	4,341	4,062	5,638	13,240	5,284	7,730	9,772	5,123	4,775	79,274
印鑑証明	1,408	1,478	2,034	1,110	1,332	1,477	1,362	1,444	1,529	1,402	1,360	1,344	17,280
うちオンライン	0	0	0	1	3	3	0	2	0	0	0	0	9
地図等の写しの交付	2,660	2,371	2,198	2,132	2,252	2,595	2,039	2,315	2,094	2,057	2,261	1,771	26,745
うちオンライン	8	1	5	1	11	8	4	6	4	14	5	4	71
地図等の閲覧	785	714	971	924	485	1,206	1,531	1,469	2,975	1,178	1,311	1,036	14,585
その他	6	8	9	2	0	3	3	2	2	2	1	2	40
うちオンライン	0	0	0	0	0	0	0	0	0	0	0	0	0
合計	16,862	19,911	17,827	16,054	14,215	18,781	25,395	18,366	20,361	21,882	16,063	15,061	220,778

平成24年	H24.1	H24.2	H24.3	H24.4	H24.5	H24.6	H24.7	H24.8	H24.9	H24.10	H24.11	H24.12	合計
登記事項証明書	7,021	8,091	7,959	6,774	7,173	8,025	7,748	6,945	6,408	7,665	6,950	6,116	86,875
うちオンライン	738	983	1,052	882	969	1,185	1,198	906	847	1,025	890	899	11,574
要約書(閲覧)	6,324	8,294	3,793	6,047	5,422	4,968	7,125	4,517	7,472	5,584	3,715	7,199	70,460
印鑑証明	1,430	1,672	1,951	1,259	1,468	1,593	1,445	1,417	1,464	1,343	1,382	1,352	17,776
うちオンライン	0	0	0	0	0	0	0	0	0	0	0	0	0
地図等の写しの交付	2,147	2,112	1,819	2,059	1,896	1,868	1,671	1,998	1,619	1,890	1,889	1,690	22,658
うちオンライン	4	8	20	9	5	6	10	15	12	10	5	7	111
地図等の閲覧	850	1,550	945	1,069	1,663	1,532	1,701	1,843	1,281	1,272	1,399	1,875	16,980
その他	1	2	3	0	1	1	2	0	0	0	0	18	28
うちオンライン	0	0	0	0	0	0	0	0	0	0	0	0	0
合計	17,773	21,721	16,470	17,208	17,623	17,987	19,692	16,720	18,244	17,754	15,335	18,250	214,777

平成25年	H25.1	H25.2	H25.3	H25.4	H25.5	H25.6	H25.7	H25.8	H25.9	H25.10	H25.11	H25.12	合計
登記事項証明書	6,550	7,189	7,307	7,419	7,096	6,444	7,515	7,431	6,156	6,872	6,301	7,197	83,477
うちオンライン	909	790	1,058	1,078	888	1,000	1,090	947	806	1,028	850	1,687	12,131
要約書(閲覧)	3,873	7,529	3,033	5,259	4,544	4,798	6,976	4,899	3,809	12,064	4,465	4,149	65,398
印鑑証明	1,307	1,528	1,843	1,350	1,562	1,384	1,498	1,224	1,344	1,465	1,392	1,486	17,383
うちオンライン	0	0	0	3	0	0	2	1	0	1	0	0	7
地図等の写しの交付	1,772	1,568	1,295	1,229	1,503	1,302	1,342	1,532	1,513	1,255	1,282	1,384	16,977
うちオンライン	8	14	28	35	31	43	37	28	33	39	23	136	455
地図等の閲覧	1,078	1,003	736	1,576	1,948	1,436	3,025	1,519	1,414	1,524	1,045	1,976	18,280
その他	1	1	0	1	1	0	0	0	3	6	4	1	18
うちオンライン	0	0	0	1	1	0	0	0	1	1	0	0	3
合計	14,581	18,818	14,214	16,834	16,654	15,364	20,356	16,605	14,239	23,186	14,489	16,193	201,533

平成26年	H26.1	H26.2	H26.3	H26.4	H26.5	H26.6	H26.7	H26.8	H26.9	H26.10	H26.11	H26.12	合計
登記事項証明書	8,128	5,920	6,917	6,497	6,059	8,000	7,817	6,366	7,158	7,723	6,860	6,620	84,065
うちオンライン	1,097	757	1,009	1,133	1,051	1,247	1,287	1,111	1,185	1,167	929	933	12,906
要約書(閲覧)	5,546	2,958	3,695	2,347	5,722	6,758	20,169	5,932	3,652	3,779	3,220	5,021	68,799
印鑑証明	1,406	1,499	2,042	1,089	1,390	1,308	1,424	1,236	1,564	1,337	1,189	1,278	16,762
うちオンライン	0	0	3	0	0	0	0	0	0	0	0	0	3
地図等の写しの交付	1,303	1,195	1,256	977	1,308	1,098	1,335	1,628	1,548	1,217	1,006	1,039	14,910
うちオンライン	73	23	29	32	45	39	40	21	32	64	28	22	448
地図等の閲覧	992	1,319	950	1,012	1,949	1,592	4,048	3,370	1,277	1,462	1,113	1,823	20,907
その他	0	3	4	2	4	2	0	0	0	1	0	0	16
うちオンライン	0	0	0	0	0	0	0	0	0	0	0	0	0
合計	17,375	12,894	14,864	11,924	16,432	18,758	34,793	18,532	15,199	15,519	13,388	15,781	205,459

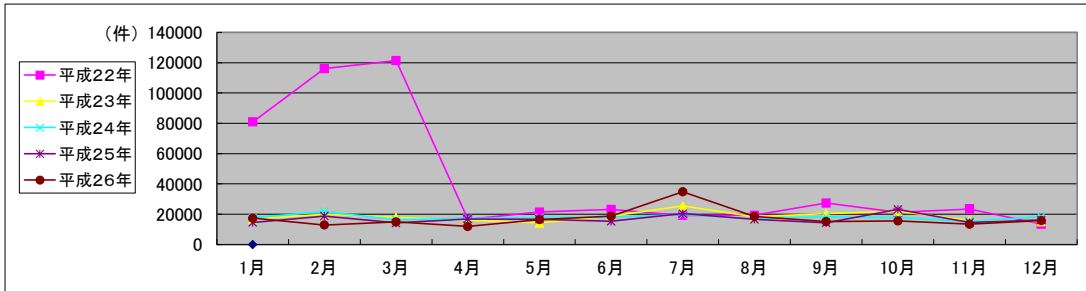

局名	津地方務局
庁名	熊野支局
登記所外証明書 発行請求機 設置場所	
備考	

国が実施した年度
包括的民間委託を実施した年度

1 従来の実施に要した経費

(単位:千円)

		平成22年度	平成23年度	平成24年度	平成25年度	平成26年度
計(a)	人件費					
	常勤職員	0	0	0	0	0
	非常勤職員 (うち登記所外)	0	0	0	0	0
	物件費	0	0	0	0	0
	委託費等					
	委託費	0	3,405	2,915	3,515	3,599
	成功報酬等	0	0	0	0	0
	旅費その他	0	0	0	0	0
計(a)		0	3,405	2,915	3,515	3,599
参 考 値(b)	退職給付費用	0	0	0	0	0
	減価償却費	0	0	0	0	0
(a)+(b)	間接部門費	0	0	0	0	0
(a)+(b)		0	3,405	2,915	3,515	3,599

※ 委託業務の停止期間中(平成24年7月2日~同年8月3日)は、国が委託業務を実施。

2 従来の実施に要した人員

(単位:人)

	平成22年度	平成23年度	平成24年度	平成25年度	平成26年度
常勤職員	0.0	0.0	0.0	0.0	0.0
非常勤職員 (うち登記所外)	0.0	0.0	0.0	0.0	0.0
業務委託職員(民間)	0.0	1.8	2.4	2.5	2.5

3 従来の実施方法等(従来業務実施における取扱数量)

(1) 乙号事件数 次葉のとおり

(2) 郵送請求收受数

H26.1	H26.2	H26.3	H26.4	H26.5	H26.6	H26.7	H26.8	H26.9	H26.10	H26.11	H26.12	合計
7	7	11	8	4	11	6	6	7	10	6	9	92

(3) 印刷/複写/閲覧/付記の割合

	印刷	複写	閲覧	付記
登記事項証明書	94%	6%		
要約書(閲覧)	100%		0%	
印鑑証明	100%			
地図等の写しの交付	100%	0%		
地図等の閲覧	97%		3%	
その他	0%	0%	0%	0%

(4) 乙号事件数の曜日別動向

月	火	水	木	金
46%	19%	12%	7%	16%

(5) 登記情報及び地図情報の電子データによる提供数

	平成24年		平成25年		平成26年	
	登記	地図	登記	地図	登記	地図
件数	1	0	1	1	6	19
筆個数	127,358		9,006		175,011	

(6) 請求書枚数の時間別動向

8:30~9:00	9:00~9:30	9:30~10:00	10:00~10:30	10:30~11:00	11:00~11:30
	4%	4%	6%	8%	2%
11:30~12:00	17%	0%	0%	10%	4%
14:30~15:00	2%	15%	8%	8%	2%

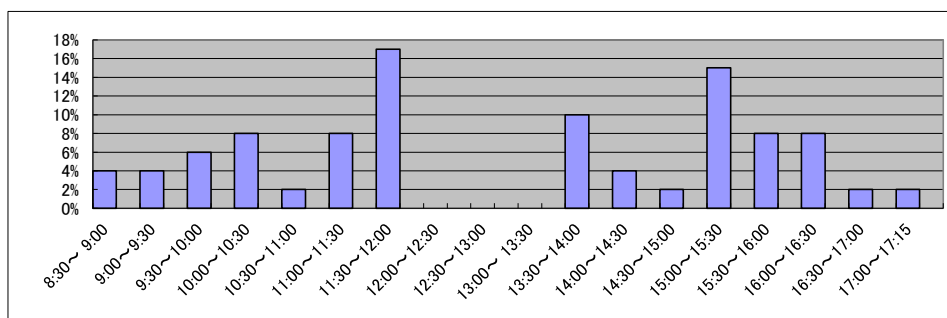

庁名	津地方務局熊野支局
----	-----------

平成22年	H22.1	H22.2	H22.3	H22.4	H22.5	H22.6	H22.7	H22.8	H22.9	H22.10	H22.11	H22.12	合計
登記事項証明書	1,066	1,162	1,330	1,900	973	1,245	2,296	2,164	1,263	924	867	1,697	16,887
うちオンライン	77	73	121	45	86	87	46	131	51	82	26	62	887
要約書(閲覧)	3,085	3,265	5,796	3,883	4,405	4,202	72,345	3,107	3,215	3,278	1,943	2,029	110,553
印鑑証明	149	143	157	102	102	143	107	123	128	115	102	98	1,469
うちオンライン	0	0	0	0	0	0	0	0	0	0	0	0	0
地図等の写しの交付	749	579	637	854	392	639	763	816	570	385	427	506	7,317
うちオンライン	0	0	0	0	0	0	0	0	0	0	0	0	0
地図等の閲覧	41	79	90	140	289	25	35	170	156	274	353	373	2,025
その他	0	0	0	0	0	0	0	2	0	0	0	0	2
うちオンライン	0	0	0	0	0	0	0	0	0	0	0	0	0
合計	5,090	5,228	8,010	6,879	6,161	6,254	75,546	6,382	5,332	4,976	3,692	4,703	138,253

平成23年	H23.1	H23.2	H23.3	H23.4	H23.5	H23.6	H23.7	H23.8	H23.9	H23.10	H23.11	H23.12	合計
登記事項証明書	1,205	1,311	1,802	1,080	1,135	987	1,522	1,310	1,206	954	936	1,525	14,973
うちオンライン	63	73	71	157	120	166	94	67	76	70	89	82	1,128
要約書(閲覧)	2,196	1,094	2,708	2,636	7,048	2,407	2,364	5,329	6,501	7,578	6,522	2,342	48,725
印鑑証明	80	120	140	112	89	134	109	114	176	145	130	165	1,514
うちオンライン	0	0	0	0	0	0	0	0	0	0	0	0	0
地図等の写しの交付	418	378	732	487	557	498	532	377	412	557	408	501	5,857
うちオンライン	39	2	1	14	0	1	3	1	1	1	12	8	83
地図等の閲覧	274	204	325	301	349	349	282	799	1,614	1,318	648	300	6,763
その他	0	0	0	0	0	0	0	0	0	0	0	0	0
うちオンライン	0	0	0	0	0	0	0	0	0	0	0	0	0
合計	4,173	3,107	5,707	4,616	9,178	4,375	4,809	7,929	9,909	10,552	8,644	4,833	77,832

平成24年	H24.1	H24.2	H24.3	H24.4	H24.5	H24.6	H24.7	H24.8	H24.9	H24.10	H24.11	H24.12	合計
登記事項証明書	1,223	1,196	935	1,304	1,174	3,214	921	1,425	1,339	986	1,365	846	15,928
うちオンライン	56	65	50	194	85	60	82	110	69	103	90	45	1,009
要約書(閲覧)	2,285	5,678	2,840	3,392	3,558	3,903	2,333	4,192	4,826	2,958	5,205	2,921	44,091
印鑑証明	108	166	174	122	129	110	128	102	132	102	89	114	1,476
うちオンライン	0	0	0	0	0	0	0	0	0	0	0	0	0
地図等の写しの交付	505	530	457	611	375	231	198	218	256	212	358	195	4,146
うちオンライン	7	8	4	4	1	1	2	2	2	2	6	4	43
地図等の閲覧	233	329	273	405	468	553	268	790	419	479	418	353	4,988
その他	0	0	0	0	0	0	0	0	0	0	0	0	0
うちオンライン	0	0	0	0	0	0	0	0	0	0	0	0	0
合計	4,354	7,899	4,679	5,834	5,704	8,011	3,848	6,727	6,972	4,737	7,435	4,429	70,629

平成25年	H25.1	H25.2	H25.3	H25.4	H25.5	H25.6	H25.7	H25.8	H25.9	H25.10	H25.11	H25.12	合計
登記事項証明書	1,096	1,689	1,114	1,252	1,203	1,135	1,376	1,528	1,942	922	1,396	1,283	15,936
うちオンライン	87	55	96	100	87	78	74	69	155	87	65	58	1,011
要約書(閲覧)	3,712	2,551	2,601	1,564	3,317	2,338	4,095	2,804	2,785	3,431	3,664	2,390	35,252
印鑑証明	119	133	179	94	129	133	118	71	145	101	92	112	1,426
うちオンライン	0	0	0	0	0	0	0	0	0	0	0	0	0
地図等の写しの交付	225	210	229	270	391	461	363	585	272	270	324	316	3,916
うちオンライン	8	0	0	0	2	1	0	2	2	0	0	0	15
地図等の閲覧	276	318	215	146	328	314	864	295	205	275	599	408	4,243
その他	0	0	0	0	0	0	0	0	0	0	0	0	0
うちオンライン	0	0	0	0	0	0	0	0	0	0	0	0	0
合計	5,428	4,901	4,338	3,326	5,368	4,381	6,816	5,283	5,349	4,999	6,075	4,509	60,773

平成26年	H26.1	H26.2	H26.3	H26.4	H26.5	H26.6	H26.7	H26.8	H26.9	H26.10	H26.11	H26.12	合計
登記事項証明書	1,354	1,693	1,500	751	758	3,486	1,331	996	1,131	1,245	1,359	2,438	18,042
うちオンライン	62	68	117	85	73	91	74	61	60	72	84	69	916
要約書(閲覧)	6,108	2,605	1,411	2,930	8,824	1,692	3,040	1,574	2,068	3,762	3,143	1,783	38,940
印鑑証明	151	80	177	111	83	95	157	89	134	99	73	145	1,394
うちオンライン	0	0	0	0	0	0	0	0	0	0	0	0	0
地図等の写しの交付	201	274	272	174	181	1,633	542	1,308	278	271	319	1,794	7,247
うちオンライン	1	0	1	1	1	2	5	0	0	1	1	0	13
地図等の閲覧	216	1,001	124	223	979	1,101	393	538	489	292	361	422	6,139
その他	0	1	0	0	0	0	0	0	0	0	0	0	1
うちオンライン	0	0	0	0	0	0	0	0	0	0	0	0	0
合計	8,030	5,654	3,484	4,189	10,825	8,007	5,463	4,505	4,100	5,669	5,255	6,582	71,763

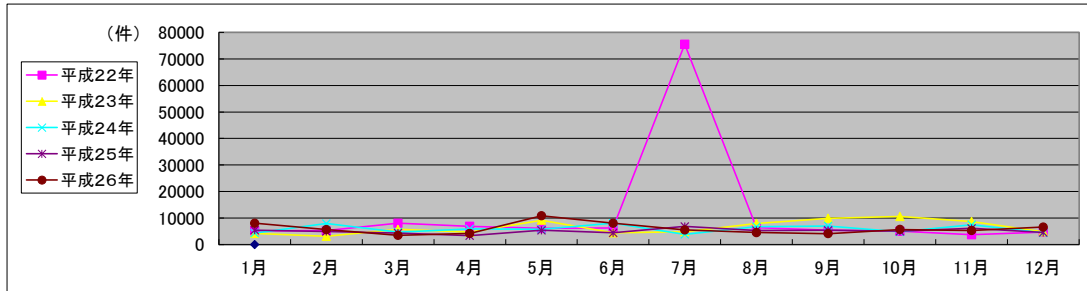

局名	津地方事務局
庁名	尾鷲出張所
登記所外証明書 発行請求機 設置場所	
備考	

国が実施した年度
包括的民間委託を実施した年度

1 従来の実施に要した経費

(単位:千円)

		平成22年度	平成23年度	平成24年度	平成25年度	平成26年度
計(a)	人件費					
	常勤職員	0	0	0	0	0
	非常勤職員 (うち登記所外)	0	0	0	0	0
		(0)	(0)	(0)	(0)	(0)
	物件費	0	0	0	0	0
	委託費等					
	委託費	0	2,235	1,913	2,307	2,362
	成功報酬等	0	0	0	0	0
	旅費その他	0	0	0	0	0
計(a)		0	2,235	1,913	2,307	2,362
参 考 値(b)	退職給付費用	0	0	0	0	0
	減価償却費	0	0	0	0	0
(a)+(b)	間接部門費	0	0	0	0	0
		0	2,235	1,913	2,307	2,362

※ 委託業務の停止期間中(平成24年7月2日～同年8月3日)は、国が委託業務を実施。

2 従来の実施に要した人員

(単位:人)

	平成22年度	平成23年度	平成24年度	平成25年度	平成26年度
常勤職員	0.0	0.0	0.0	0.0	0.0
非常勤職員 (うち登記所外)	0.0	0.0	0.0	0.0	0.0
	(0.0)	(0.0)	(0.0)	(0.0)	(0.0)
業務委託職員(民間)	0.0	2.2	2.5	2.6	2.6

3 従来の実施方法等(従来業務実施における取扱数量)

(1) 乙号事件数 次葉のとおり

(2) 郵送請求收受数

H26.1	H26.2	H26.3	H26.4	H26.5	H26.6	H26.7	H26.8	H26.9	H26.10	H26.11	H26.12	合計
17	11	9	20	9	9	6	11	9	5	5	16	127

(3) 印刷/複写/閲覧/付記の割合

	印刷	複写	閲覧	付記
登記事項証明書	80%	20%		
要約書(閲覧)	100%		0%	
印鑑証明	100%			
地図等の写しの交付	100%	0%		
地図等の閲覧	100%		0%	
その他	0%	0%	0%	0%

(4) 乙号事件数の曜日別動向

月	火	水	木	金
10%	13%	36%	18%	23%

(5) 登記情報及び地図情報の電子データによる提供数

	平成24年		平成25年		平成26年	
	登記	地図	登記	地図	登記	地図
件数	0	0	0	0	7	38
筆個数	0	0	0	0	41,304	

(6) 請求書枚数の時間別動向

8:30~9:00	9:00~9:30	9:30~10:00	10:00~10:30	10:30~11:00	11:00~11:30
4%	2%	2%	11%	11%	9%
11:30~12:00	12:00~12:30	12:30~13:00	13:00~13:30	13:30~14:00	14:00~14:30
9%	0%	0%	4%	4%	18%
14:30~15:00	15:00~15:30	15:30~16:00	16:00~16:30	16:30~17:00	17:00~17:15
2%	9%	4%	7%	2%	2%

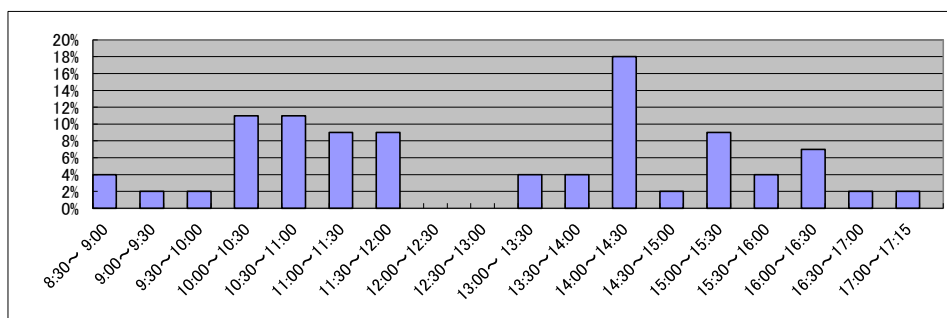

庁名	津地方務局尾鷲出張所
----	------------

平成22年	H22.1	H22.2	H22.3	H22.4	H22.5	H22.6	H22.7	H22.8	H22.9	H22.10	H22.11	H22.12	合計
登記事項証明書	2,030	1,911	2,547	1,718	1,186	1,532	1,489	2,142	1,110	1,261	1,352	1,434	19,712
うちオンライン	237	154	124	190	138	186	109	130	122	100	127	234	1,851
要約書(閲覧)	30,361	72,996	627	532	1,142	1,296	1,030	1,120	919	1,090	1,549	1,161	113,823
印鑑証明	264	226	312	200	233	224	307	212	229	186	244	250	2,887
うちオンライン	0	0	0	0	0	0	0	0	0	0	0	0	0
地図等の写しの交付	633	472	723	507	440	706	434	624	478	511	799	644	6,971
うちオンライン	0	1	0	0	0	0	0	0	0	0	0	2	3
地図等の閲覧	520	527	137	790	799	879	156	752	314	442	887	538	6,741
その他	0	0	0	0	0	0	0	0	0	0	0	0	0
うちオンライン	0	0	0	0	0	0	0	0	0	0	0	0	0
合計	33,808	76,132	4,346	3,747	3,800	4,637	3,416	4,850	3,050	3,490	4,831	4,027	150,134

平成23年	H23.1	H23.2	H23.3	H23.4	H23.5	H23.6	H23.7	H23.8	H23.9	H23.10	H23.11	H23.12	合計
登記事項証明書	1,369	1,919	2,345	2,136	2,051	1,819	1,978	1,321	1,181	1,559	1,281	1,266	20,225
うちオンライン	68	92	154	73	141	171	238	84	108	237	174	169	1,709
要約書(閲覧)	829	1,040	1,699	945	379	1,807	71,325	2,837	2,141	3,679	12,291	2,779	101,751
印鑑証明	211	204	242	164	149	238	248	167	188	207	236	208	2,462
うちオンライン	0	0	0	0	0	0	0	0	0	0	0	0	0
地図等の写しの交付	531	521	628	558	586	681	728	423	494	773	1,078	442	7,443
うちオンライン	0	0	0	0	0	0	1	0	0	0	3	3	7
地図等の閲覧	531	621	478	33	148	315	7,743	523	553	483	355	251	12,034
その他	0	0	0	0	0	0	0	0	0	0	0	0	0
うちオンライン	0	0	0	0	0	0	0	0	0	0	0	0	0
合計	3,471	4,305	5,392	3,836	3,313	4,860	82,022	5,271	4,557	6,701	15,241	4,946	143,915

平成24年	H24.1	H24.2	H24.3	H24.4	H24.5	H24.6	H24.7	H24.8	H24.9	H24.10	H24.11	H24.12	合計
登記事項証明書	1,411	2,013	1,757	1,453	1,730	1,422	1,550	1,265	1,131	1,507	1,658	1,281	18,178
うちオンライン	121	136	121	114	166	166	147	138	149	200	115	144	1,717
要約書(閲覧)	9,989	8,911	15,802	3,050	1,073	907	2,594	1,428	2,687	1,791	2,205	558	50,995
印鑑証明	213	228	256	177	210	250	197	169	212	202	226	167	2,507
うちオンライン	0	0	0	0	0	0	0	0	0	0	0	0	0
地図等の写しの交付	593	517	317	323	673	372	558	351	525	1,134	499	357	6,219
うちオンライン	1	4	1	2	5	0	0	2	0	3	0	0	18
地図等の閲覧	371	210	491	307	105	263	504	121	103	360	89	105	3,029
その他	0	0	0	0	0	0	0	0	0	0	0	0	0
うちオンライン	0	0	0	0	0	0	0	0	0	0	0	0	0
合計	12,577	11,879	18,623	5,310	3,791	3,214	5,403	3,334	4,658	4,994	4,677	2,468	80,928

平成25年	H25.1	H25.2	H25.3	H25.4	H25.5	H25.6	H25.7	H25.8	H25.9	H25.10	H25.11	H25.12	合計
登記事項証明書	1,288	1,506	1,380	1,187	2,011	1,010	1,004	969	1,210	1,666	1,212	1,206	15,649
うちオンライン	147	151	139	110	226	210	101	88	143	182	122	157	1,776
要約書(閲覧)	560	1,005	3,435	4,433	2,588	1,391	831	3,184	958	3,563	1,276	1,100	24,324
印鑑証明	191	217	250	204	227	185	213	178	231	225	218	175	2,514
うちオンライン	0	0	0	0	0	0	0	0	0	0	0	0	0
地図等の写しの交付	215	352	204	322	242	559	247	903	259	349	231	221	4,104
うちオンライン	1	3	0	0	4	7	0	0	7	2	4	10	38
地図等の閲覧	122	134	572	143	333	182	244	357	290	277	177	158	2,989
その他	0	0	0	0	0	0	0	0	0	0	0	1	1
うちオンライン	0	0	0	0	0	0	0	0	0	0	0	0	0
合計	2,376	3,214	5,841	6,289	5,401	3,327	2,539	5,591	2,948	6,080	3,114	2,861	49,581

平成26年	H26.1	H26.2	H26.3	H26.4	H26.5	H26.6	H26.7	H26.8	H26.9	H26.10	H26.11	H26.12	合計
登記事項証明書	1,116	1,059	1,089	1,119	1,411	2,393	1,639	991	1,369	1,493	1,130	1,158	15,967
うちオンライン	156	126	99	163	78	161	111	54	82	127	112	183	1,452
要約書(閲覧)	674	473	455	2,375	2,679	1,740	668	2,156	1,740	2,322	2,507	1,039	18,828
印鑑証明	240	181	259	152	158	209	192	145	200	233	142	184	2,295
うちオンライン	0	0	0	0	0	0	0	0	0	0	0	0	0
地図等の写しの交付	269	218	149	207	294	261	269	256	267	161	224	253	2,828
うちオンライン	8	3	4	2	6	2	5	3	1	3	5	12	54
地図等の閲覧	140	142	203	303	1,559	1,098	1,134	324	326	468	1,362	118	7,177
その他	0	0	0	0	0	0	0	0	0	0	0	0	0
うちオンライン	0	0	0	0	0	0	0	0	0	0	0	0	0
合計	2,439	2,073	2,155	4,156	6,101	5,701	3,902	3,872	3,902	4,677	5,365	2,752	47,095

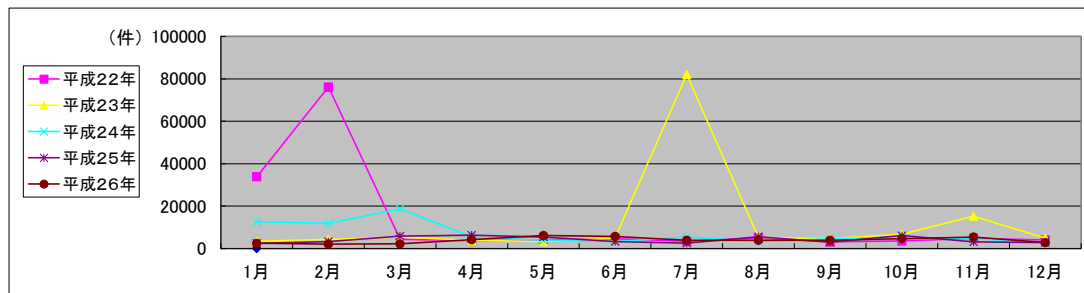

局 名	岐阜地方財務局全体	登記所外証明書 発行請求機設置庁	美濃加茂支局	

国が実施した年度
包括的民間委託を実施した年度

1 従来の実施に要した経費(単位:千円)

平成19年度民間委託実施庁: 本局

			平成22年度	平成23年度	平成24年度	平成25年度	平成26年度
人件費	常勤職員		0	0	0	0	0
	非常勤職員		0	0	0	0	0
	(うち登記所外)		-	-	-	-	-
委託費等	委託費		57,319	35,208	31,711	41,194	42,407
計			57,319	35,208	31,711	41,194	42,407

平成20年度民間委託実施庁: なし

			平成22年度	平成23年度	平成24年度	平成25年度	平成26年度
人件費	常勤職員		-	-	-	-	-
	非常勤職員		-	-	-	-	-
	(うち登記所外)		-	-	-	-	-
委託費等	委託費		-	-	-	-	-
計			-	-	-	-	-

平成21年度民間委託実施庁: 大垣・中津川

			平成22年度	平成23年度	平成24年度	平成25年度	平成26年度
人件費	常勤職員		0	0	0	0	0
	非常勤職員		0	0	0	0	0
	(うち登記所外)		-	-	-	-	-
委託費等	委託費		40,783	24,106	21,711	28,204	29,034
計			40,783	24,106	21,711	28,204	29,034

平成22年度民間委託実施庁: 美濃加茂・多治見

			平成22年度	平成23年度	平成24年度	平成25年度	平成26年度
人件費	常勤職員		14,274	0	0	0	0
	非常勤職員		986	0	799	0	0
	(うち登記所外)		-	-	-	-	-
委託費等	委託費		35,993	35,993	39,010	26,807	27,597
計			51,253	35,993	39,809	26,807	27,597

平成23年度民間委託実施庁(新規分): 八幡・高山

			平成22年度	平成23年度	平成24年度	平成25年度	平成26年度
人件費	常勤職員		27,417	0	0	0	0
	非常勤職員		1,948	0	0	0	0
	(うち登記所外)		-	-	-	-	-
委託費等	委託費		0	12,304	11,081	14,395	14,819
計			29,365	12,304	11,081	14,395	14,819

2 従来の実施に要した人員(単位:人)

平成19年度民間委託実施庁: 本局

	平成22年度	平成23年度	平成24年度	平成25年度	平成26年度
常勤職員	0.0	0.0	0.0	0.0	0.0
非常勤職員	0.0	0.0	0.0	0.0	0.0
(うち登記所外)	-	-	-	-	-
業務委託職員(民間)	14.9	13.5	11.5	12.2	11.9

平成20年度民間委託実施庁: なし

	平成22年度	平成23年度	平成24年度	平成25年度	平成26年度
常勤職員	-	-	-	-	-
非常勤職員	-	-	-	-	-
(うち登記所外)	-	-	-	-	-
業務委託職員(民間)	-	-	-	-	-

平成21年度民間委託実施庁: 大垣・中津川

	平成22年度	平成23年度	平成24年度	平成25年度	平成26年度
常勤職員	0.0	0.0	0.0	0.0	0.0
非常勤職員	0.0	0.0	0.0	0.0	0.0
(うち登記所外)	-	-	-	-	-
業務委託職員(民間)	11.4	10.6	10.4	12.2	10.3

平成22年度民間委託実施庁: 美濃加茂・多治見

	平成22年度	平成23年度	平成24年度	平成25年度	平成26年度
常勤職員	2.0	0.0	0.0	0.0	0.0
非常勤職員	0.6	0.0	2.0	0.0	0.0
(うち登記所外)	-	-	-	(2.0)	-
業務委託職員(民間)	10.6	12.1	12.4	12.1	10.7

平成23年度民間委託実施庁(新規分): 八幡・高山

	平成22年度	平成23年度	平成24年度	平成25年度	平成26年度
常勤職員	1.0	0.0	0.0	0.0	0.0
非常勤職員	1.2	0.0	0.0	0.0	0.0
(うち登記所外)	-	-	-	-	-
業務委託職員(民間)	0.0	5.6	6.0	6.4	5.7

局名	岐阜地方務局
庁名	本局
登記所外証明書 発行請求機 設置場所	
備考	

国が実施した年度
包括的民間委託を実施した年度

1 従来の実施に要した経費

(単位:千円)

		平成22年度	平成23年度	平成24年度	平成25年度	平成26年度
計(a)	人件費					
	常勤職員	0	0	0	0	0
	非常勤職員 (うち登記所外)	0	0	0	0	0
	物件費	0	0	0	0	0
	委託費等					
	委託費	57,319	35,208	31,711	41,194	42,407
	成功報酬等	0	0	0	0	0
	旅費その他	0	0	0	0	0
参 考 値(b)	退職給付費用	0	0	0	0	0
	減価償却費	0	0	0	0	0
	間接部門費	0	0	0	0	0
	(a)+(b)	57,319	35,208	31,711	41,194	42,407

※ 委託業務の停止期間中(平成24年7月2日～同年8月3日)は、国が委託業務を実施。

2 従来の実施に要した人員

(単位:人)

	平成22年度	平成23年度	平成24年度	平成25年度	平成26年度
常勤職員	0.0	0.0	0.0	0.0	0.0
非常勤職員 (うち登記所外)	0.0	0.0	0.0	0.0	0.0
業務委託職員(民間)	14.9	13.5	11.5	12.2	11.9

3 従来の実施方法等(従来業務実施における取扱数量)

(1) 乙号事件数 次葉のとおり

(2) 郵送請求收受数

H26.1	H26.2	H26.3	H26.4	H26.5	H26.6	H26.7	H26.8	H26.9	H26.10	H26.11	H26.12	合計
222	209	199	185	180	198	204	155	157	223	169	169	2,270

(3) 印刷/複写/閲覧/付記の割合

	印刷	複写	閲覧	付記
登記事項証明書	91%	9%		
要約書(閲覧)	25%		75%	
印鑑証明	100%			
地図等の写しの交付	97%	3%		
地図等の閲覧	100%		0%	
その他	0%	0%	0%	100%

(4) 乙号事件数の曜日別動向

月	火	水	木	金
23%	23%	21%	17%	16%

(5) 登記情報及び地図情報の電子データによる提供数

	平成24年		平成25年		平成26年	
	登記	地図	登記	地図	登記	地図
件数	4	0	4	0	6	0
筆個数	16,018		26,912		274,497	

(6) 請求書枚数の時間別動向

8:30~9:00	9:00~9:30	9:30~10:00	10:00~10:30	10:30~11:00	11:00~11:30
2%	5%	4%	8%	7%	8%
11:30~12:00	12:00~12:30	12:30~13:00	13:00~13:30	13:30~14:00	14:00~14:30
8%	2%	4%	4%	8%	5%
14:30~15:00	15:00~15:30	15:30~16:00	16:00~16:30	16:30~17:00	17:00~17:15
13%	5%	8%	7%	2%	0%

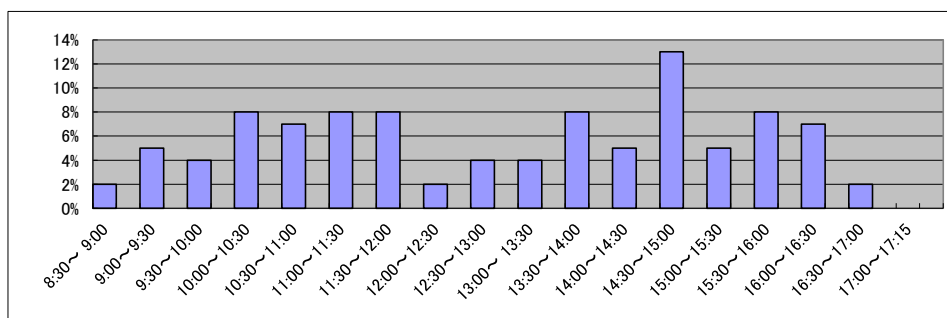

庁名	岐阜地方法務局本局
----	-----------

平成22年	H22.1	H22.2	H22.3	H22.4	H22.5	H22.6	H22.7	H22.8	H22.9	H22.10	H22.11	H22.12	合計
登記事項証明書	27,566	30,111	33,460	27,435	23,555	33,254	26,731	25,946	27,251	25,001	28,047	23,409	331,766
うちオンライン	3,158	3,197	4,287	4,030	3,353	3,927	3,546	3,594	3,376	3,707	3,662	3,706	43,543
要約書(閲覧)	16,082	15,034	19,119	13,054	18,179	25,706	16,921	17,651	16,960	19,409	27,347	44,440	249,902
印鑑証明	8,478	9,321	12,353	8,483	8,018	9,112	8,829	8,526	8,887	7,811	8,227	7,586	105,631
うちオンライン	15	17	79	45	10	20	23	21	29	120	21	203	603
地図等の写しの交付	7,110	8,305	9,134	7,195	7,332	11,421	7,553	9,254	8,776	7,531	7,827	9,330	100,768
うちオンライン	0	0	51	65	71	0	0	69	51	81	47	50	485
地図等の閲覧	583	283	90	144	401	473	1,267	242	187	113	142	243	4,168
その他	0	8	4	2	4	5	9	3	3	11	6	5	60
うちオンライン	0	0	0	0	0	0	0	0	0	0	0	0	0
合計	59,819	63,062	74,160	56,313	57,489	79,971	61,310	61,622	62,064	59,876	71,596	85,013	792,295

平成23年	H23.1	H23.2	H23.3	H23.4	H23.5	H23.6	H23.7	H23.8	H23.9	H23.10	H23.11	H23.12	合計
登記事項証明書	26,387	25,857	28,605	26,401	20,681	28,532	24,301	27,627	25,506	27,593	23,994	25,068	310,552
うちオンライン	3,861	3,615	4,905	4,849	3,727	5,198	4,697	4,768	4,604	5,178	4,589	4,947	54,938
要約書(閲覧)	31,658	22,247	17,904	33,099	50,552	35,803	35,739	54,587	24,734	68,831	26,711	67,990	469,855
印鑑証明	7,238	8,224	11,606	6,935	5,787	8,080	7,823	6,880	8,416	8,257	7,563	7,063	93,872
うちオンライン	32	11	75	6	12	30	32	19	31	30	8	132	418
地図等の写しの交付	7,809	7,996	8,000	7,134	6,711	8,526	7,020	8,723	8,006	6,409	8,184	8,565	93,083
うちオンライン	62	53	84	66	78	68	85	84	94	172	190	159	1,195
地図等の閲覧	197	261	203	117	94	179	151	343	175	178	205	276	2,379
その他	2	3	1	10	6	4	1	10	1	9	7	1	55
うちオンライン	0	0	0	0	0	0	0	0	0	0	0	0	0
合計	73,291	64,588	66,319	73,696	83,831	81,124	75,035	98,170	66,838	111,277	66,664	108,963	969,796

平成24年	H24.1	H24.2	H24.3	H24.4	H24.5	H24.6	H24.7	H24.8	H24.9	H24.10	H24.11	H24.12	合計
登記事項証明書	24,665	29,375	28,820	25,335	28,257	28,926	26,025	27,949	23,892	25,893	25,526	23,894	318,557
うちオンライン	4,144	4,986	5,436	5,159	4,787	4,885	5,155	5,275	5,470	5,503	4,963	5,261	61,024
要約書(閲覧)	52,757	26,705	31,395	21,363	21,353	22,808	27,275	29,688	26,151	13,592	22,382	14,464	309,933
印鑑証明	7,758	8,460	11,515	7,714	7,953	8,286	8,747	7,888	8,871	7,919	7,647	7,300	100,058
うちオンライン	33	17	47	33	15	17	272	18	21	117	9	145	744
地図等の写しの交付	10,026	13,388	10,506	6,529	6,468	8,250	8,307	7,364	5,876	6,049	6,071	6,067	94,901
うちオンライン	143	215	233	203	251	227	211	246	241	239	214	253	2,676
地図等の閲覧	208	567	151	216	314	589	250	419	231	232	436	316	3,929
その他	1	0	2	2	1	0	1	2	0	1	1	1	12
うちオンライン	0	0	0	0	0	0	0	0	0	0	0	0	0
合計	95,415	78,495	82,389	61,159	64,346	68,859	70,605	73,310	65,021	53,686	62,063	52,042	827,390

平成25年	H25.1	H25.2	H25.3	H25.4	H25.5	H25.6	H25.7	H25.8	H25.9	H25.10	H25.11	H25.12	合計
登記事項証明書	24,570	26,867	29,004	30,405	27,503	25,953	31,530	28,978	25,327	34,226	28,417	24,537	337,317
うちオンライン	4,878	4,852	6,122	6,841	7,105	5,365	6,711	5,310	5,365	6,411	5,521	5,068	69,549
要約書(閲覧)	26,886	18,297	23,702	21,098	29,036	21,803	28,161	38,760	24,420	22,059	16,595	22,384	293,201
印鑑証明	7,957	9,240	10,615	8,050	8,070	7,963	8,926	6,993	8,065	8,821	7,696	7,752	100,148
うちオンライン	19	18	28	35	29	9	26	28	66	44	11	10	323
地図等の写しの交付	6,431	5,245	5,624	5,738	6,046	5,563	7,055	5,924	6,534	6,513	6,394	5,085	72,152
うちオンライン	209	194	279	319	247	303	307	237	219	240	240	164	2,958
地図等の閲覧	165	334	255	249	300	293	696	204	3,813	258	401	340	7,308
その他	1	20	2	0	1	1	0	3	2	0	4	0	34
うちオンライン	0	0	0	0	0	0	0	0	0	0	0	0	0
合計	66,010	60,003	69,202	65,540	70,956	61,576	76,368	80,862	68,161	71,877	59,507	60,098	810,160

平成26年	H26.1	H26.2	H26.3	H26.4	H26.5	H26.6	H26.7	H26.8	H26.9	H26.10	H26.11	H26.12	合計
登記事項証明書	29,344	29,592	28,567	24,348	28,424	26,409	27,527	28,961	26,672	26,083	22,765	27,123	325,815
うちオンライン	5,623	5,420	5,810	4,909	5,683	5,517	5,934	5,010	5,513	5,320	4,740	5,521	65,000
要約書(閲覧)	21,336	18,392	18,964	22,278	21,022	27,757	18,747	16,113	15,702	19,021	17,266	15,709	232,307
印鑑証明	8,307	9,023	10,868	6,721	6,838	7,858	8,379	7,118	8,593	8,148	7,125	7,881	96,859
うちオンライン	106	20	45	13	14	23	0	18	25	101	3	125	493
地図等の写しの交付	5,616	5,104	4,987	5,330	6,298	4,935	6,474	5,585	5,685	5,780	5,163	5,364	66,321
うちオンライン	260	216	244	189	222	245	219	172	233	218	173	203	2,594
地図等の閲覧	409	230	368	235	221	856	278	240	220	259	232	257	3,805
その他	2	0	4	1	29	0	3	0	1	1	4	8	53
うちオンライン	0	0	0	0	0	0	1	0	0	0	0	0	1
合計	65,014	62,341	63,758	58,913	62,832	67,815	61,408	58,017	56,873	59,292	52,555	56,342	725,160

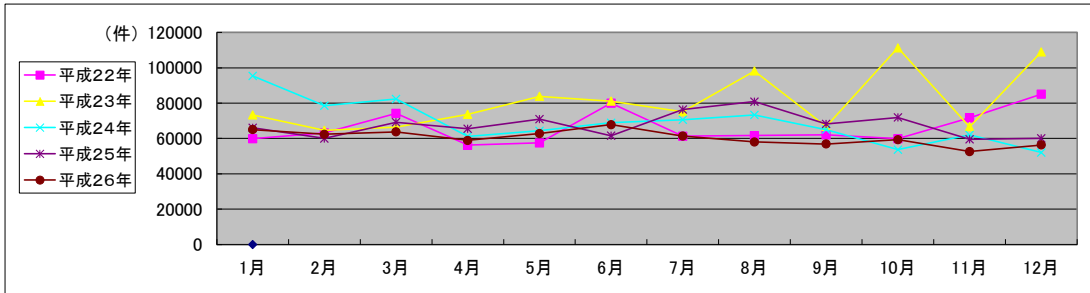

局名	岐阜地方務局	
庁名	八幡支局	
登記所外証明書 発行請求機 設置場所		
備考		

国が実施した年度
包括的民間委託を実施した年度

1 従来の実施に要した経費

(単位:千円)

			平成22年度	平成23年度	平成24年度	平成25年度	平成26年度
計(a)	人件費	常勤職員	5,404	0	0	0	0
		非常勤職員 (うち登記所外)	986	0	0	0	0
	物件費	0	0	0	0	0	
	委託費等	委託費	0	3,600	3,242	4,212	4,336
		成功報酬等 旅費その他	0	0	0	0	0
計(a)			6,390	3,600	3,242	4,212	4,336
参 考 値(b)	退職給付費用		847	0	0	0	0
	減価償却費		0	0	0	0	0
値(b)			443	0	0	0	0
(a)+(b)			7,680	3,600	3,242	4,212	4,336

※ 委託業務の停止期間中(平成24年7月2日~同年8月3日)は、国が委託業務を実施。

2 従来の実施に要した人員

(単位:人)

	平成22年度	平成23年度	平成24年度	平成25年度	平成26年度
常勤職員	1.0	0.0	0.0	0.0	0.0
非常勤職員 (うち登記所外)	0.6	0.0	0.0	0.0	0.0
業務委託職員(民間)	0.0	2.1	2.4	2.9	2.2

3 従来の実施方法等(従来業務実施における取扱数量)

(1) 乙号事件数 次葉のとおり

(2) 郵送請求收受数

H26.1	H26.2	H26.3	H26.4	H26.5	H26.6	H26.7	H26.8	H26.9	H26.10	H26.11	H26.12	合計
8	6	6	15	10	13	12	10	8	10	8	9	115

(3) 印刷/複写/閲覧/付記の割合

	印刷	複写	閲覧	付記
登記事項証明書	100%	0%		
要約書(閲覧)	99%		1%	
印鑑証明	100%			
地図等の写しの交付	100%	0%		
地図等の閲覧	100%		0%	
その他	0%	0%	0%	0%

(4) 乙号事件数の曜日別動向

月	火	水	木	金
14%	34%	9%	24%	19%

(5) 登記情報及び地図情報の電子データによる提供数

	平成24年		平成25年		平成26年	
	登記	地図	登記	地図	登記	地図
件数	1	0	0	0	0	0
筆個数	13,750		0	0	0	0

(6) 請求書枚数の時間別動向

8:30~9:00	9:00~9:30	9:30~10:00	10:00~10:30	10:30~11:00	11:00~11:30
0%	10%	10%	4%	11%	8%
11:30~12:00	12:00~12:30	12:30~13:00	13:00~13:30	13:30~14:00	14:00~14:30
8%	0%	0%	4%	6%	2%
14:30~15:00	15:00~15:30	15:30~16:00	16:00~16:30	16:30~17:00	17:00~17:15
6%	13%	10%	8%	0%	0%

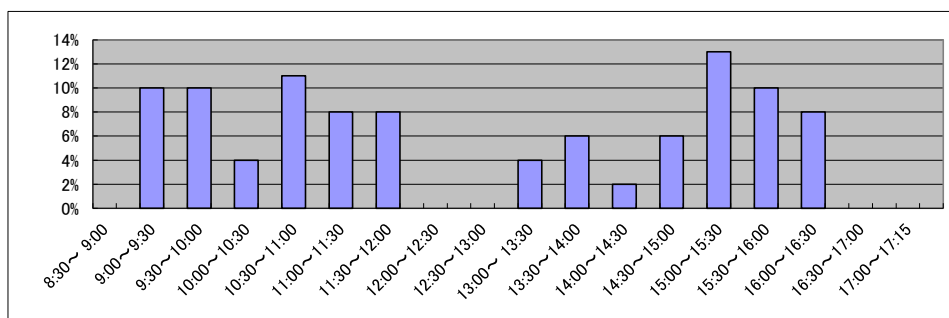

庁名	岐阜地方務局八幡支局
----	------------

平成22年	H22.1	H22.2	H22.3	H22.4	H22.5	H22.6	H22.7	H22.8	H22.9	H22.10	H22.11	H22.12	合計
登記事項証明書	1,073	1,146	1,291	1,268	1,211	1,286	1,503	971	1,287	1,502	1,244	1,058	14,840
うちオンライン	184	243	215	261	208	245	283	201	223	374	318	241	2,996
要約書(閲覧)	2,711	2,177	4,362	2,859	3,556	3,290	3,612	2,381	3,016	1,555	3,450	1,036	34,005
印鑑証明	209	307	372	283	268	347	246	261	293	321	282	301	3,490
うちオンライン	0	0	0	0	0	0	3	0	0	0	0	0	3
地図等の写しの交付	639	491	670	626	847	986	812	1,026	814	1,023	1,099	885	9,918
うちオンライン	0	0	0	0	0	0	0	0	0	0	0	0	0
地図等の閲覧	31	45	6	0	0	1	1	18	37	39	178	106	462
その他	0	0	0	0	0	0	0	0	0	1	0	1	2
うちオンライン	0	0	0	0	0	0	0	0	0	0	0	0	0
合計	4,663	4,166	6,701	5,036	5,882	5,910	6,174	4,657	5,447	4,441	6,253	3,387	62,717

平成23年	H23.1	H23.2	H23.3	H23.4	H23.5	H23.6	H23.7	H23.8	H23.9	H23.10	H23.11	H23.12	合計
登記事項証明書	1,205	1,078	1,281	1,519	978	1,089	1,393	1,429	1,185	1,146	1,330	1,767	15,400
うちオンライン	151	246	197	259	371	187	252	352	271	231	197	226	2,940
要約書(閲覧)	1,266	2,462	1,976	4,206	1,631	2,488	1,966	3,380	2,475	3,596	3,338	2,949	31,733
印鑑証明	249	296	420	273	257	332	295	244	320	304	315	318	3,623
うちオンライン	0	0	0	0	0	0	0	0	0	0	0	0	0
地図等の写しの交付	988	737	679	576	627	927	717	858	802	953	951	758	9,573
うちオンライン	0	0	4	3	8	0	8	5	6	7	2	3	46
地図等の閲覧	129	6	29	9	32	12	20	10	46	30	18	28	369
その他	1	0	0	0	0	0	0	0	0	0	0	0	1
うちオンライン	0	0	0	0	0	0	0	0	0	0	0	0	0
合計	3,838	4,579	4,385	6,583	3,525	4,848	4,391	5,921	4,828	6,029	5,952	5,820	60,699

平成24年	H24.1	H24.2	H24.3	H24.4	H24.5	H24.6	H24.7	H24.8	H24.9	H24.10	H24.11	H24.12	合計
登記事項証明書	1,017	1,446	1,454	1,203	1,380	1,364	2,243	1,129	1,538	1,453	1,739	1,859	17,825
うちオンライン	214	200	349	238	255	223	243	222	263	328	196	289	3,020
要約書(閲覧)	1,628	3,010	3,386	3,502	2,410	3,866	3,419	2,084	863	3,301	2,265	3,146	32,880
印鑑証明	278	301	430	294	324	292	344	296	228	336	317	325	3,765
うちオンライン	0	0	0	0	0	0	0	0	0	0	0	0	0
地図等の写しの交付	767	773	725	832	1,209	1,182	961	726	771	791	1,026	1,388	11,151
うちオンライン	4	3	11	4	25	0	5	13	8	2	0	3	78
地図等の閲覧	27	5	39	45	25	30	115	58	43	108	53	26	574
その他	0	0	0	0	0	0	0	0	0	0	0	0	0
うちオンライン	0	0	0	0	0	0	0	0	0	0	0	0	0
合計	3,717	5,535	6,034	5,876	5,348	6,734	7,082	4,293	3,443	5,989	5,400	6,744	66,195

平成25年	H25.1	H25.2	H25.3	H25.4	H25.5	H25.6	H25.7	H25.8	H25.9	H25.10	H25.11	H25.12	合計
登記事項証明書	1,258	1,016	1,288	1,444	1,711	1,757	1,555	1,368	2,115	1,525	1,467	1,847	18,351
うちオンライン	174	144	193	275	266	207	235	211	347	214	263	283	2,812
要約書(閲覧)	3,495	2,178	4,785	3,920	3,570	2,055	2,913	2,700	5,066	1,740	5,833	2,434	40,689
印鑑証明	264	355	468	264	283	312	289	233	286	294	279	347	3,674
うちオンライン	0	0	0	0	0	0	0	0	0	0	0	0	0
地図等の写しの交付	759	799	1,054	590	1,083	593	598	747	917	661	695	604	9,100
うちオンライン	2	1	3	5	3	10	9	11	2	6	4	16	72
地図等の閲覧	15	13	45	35	191	67	31	126	195	147	140	180	1,185
その他	0	0	0	0	0	0	2	0	1	0	0	0	3
うちオンライン	0	0	0	0	0	0	0	0	0	0	0	0	0
合計	5,791	4,361	7,640	6,253	6,838	4,784	5,388	5,174	8,580	4,367	8,414	5,412	73,002

平成26年	H26.1	H26.2	H26.3	H26.4	H26.5	H26.6	H26.7	H26.8	H26.9	H26.10	H26.11	H26.12	合計
登記事項証明書	1,924	1,633	1,750	1,286	1,349	1,456	2,480	1,176	2,071	1,330	1,325	878	18,658
うちオンライン	180	210	366	258	151	260	251	188	248	213	304	179	2,808
要約書(閲覧)	3,030	1,391	2,284	9,084	2,531	4,389	2,874	3,128	4,821	4,549	3,276	2,131	43,488
印鑑証明	300	290	402	305	259	349	288	266	339	327	244	228	3,597
うちオンライン	0	0	0	0	0	0	0	0	0	0	0	0	0
地図等の写しの交付	810	654	515	686	839	733	718	558	797	548	392	487	7,737
うちオンライン	15	5	7	0	8	4	9	7	10	2	6	0	73
地図等の閲覧	43	163	107	61	10	39	61	52	37	61	27	12	673
その他	0	1	0	0	0	0	0	0	0	0	0	0	1
うちオンライン	0	0	0	0	0	0	0	0	0	0	0	0	0
合計	6,107	4,132	5,058	11,422	4,988	6,966	6,421	5,180	8,065	6,815	5,264	3,736	74,154

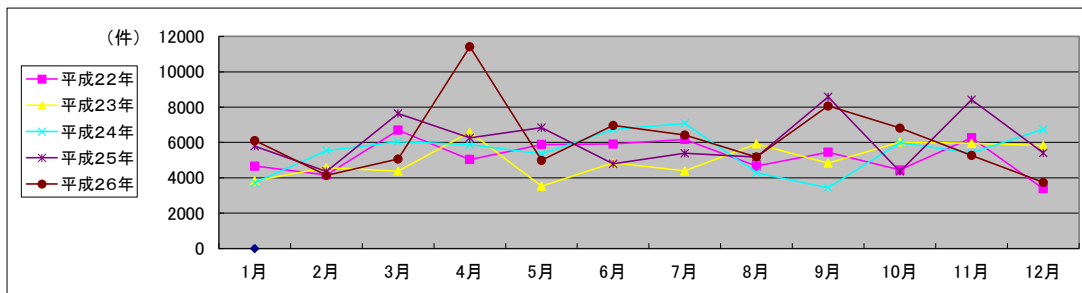

局名	岐阜地方務局	
庁名	大垣支局	
登記所外証明書 発行請求機 設置場所		
備考		

国が実施した年度
包括的民間委託を実施した年度

1 従来の実施に要した経費

(単位:千円)

		平成22年度	平成23年度	平成24年度	平成25年度	平成26年度
計(a)	人件費					
	常勤職員	0	0	0	0	0
	非常勤職員 (うち登記所外)	0	0	0	0	0
	物件費	0	0	0	0	0
	委託費等					
	委託費	24,062	16,163	14,557	18,910	19,467
	成功報酬等	0	0	0	0	0
	旅費その他	0	0	0	0	0
参	退職給付費用	0	0	0	0	0
考	減価償却費	0	0	0	0	0
値(b)	間接部門費	0	0	0	0	0
(a)+(b)		24,062	16,163	14,557	18,910	19,467

※ 委託業務の停止期間中(平成24年7月2日～同年8月3日)は、国が委託業務を実施。

2 従来の実施に要した人員

(単位:人)

	平成22年度	平成23年度	平成24年度	平成25年度	平成26年度
常勤職員	0.0	0.0	0.0	0.0	0.0
非常勤職員 (うち登記所外)	0.0	0.0	0.0	0.0	0.0
業務委託職員(民間)	6.6	6.3	6.2	7.2	6.1

3 従来の実施方法等(従来業務実施における取扱数量)

(1) 乙号事件数 次葉のとおり

(2) 郵送請求收受数

H26.1	H26.2	H26.3	H26.4	H26.5	H26.6	H26.7	H26.8	H26.9	H26.10	H26.11	H26.12	合計
35	45	47	53	40	49	41	44	33	49	42	36	514

(3) 印刷/複写/閲覧/付記の割合

	印刷	複写	閲覧	付記
登記事項証明書	95%	5%		
要約書(閲覧)	100%		0%	
印鑑証明	100%			
地図等の写しの交付	100%	0%		
地図等の閲覧	21%		79%	
その他	0%	0%	0%	0%

(4) 乙号事件数の曜日別動向

月	火	水	木	金
27%	19%	17%	19%	18%

(5) 登記情報及び地図情報の電子データによる提供数

	平成24年		平成25年		平成26年	
	登記	地図	登記	地図	登記	地図
件数	1	0	1	9	0	0
筆個数	14,062		23,642		0	0

(6) 請求書枚数の時間別動向

8:30~9:00	9:00~9:30	9:30~10:00	10:00~10:30	10:30~11:00	11:00~11:30
3%	1%	7%	9%	7%	9%
11:30~12:00	12:00~12:30	12:30~13:00	13:00~13:30	13:30~14:00	14:00~14:30
8%	3%	3%	6%	8%	14%
14:30~15:00	15:00~15:30	15:30~16:00	16:00~16:30	16:30~17:00	17:00~17:15
6%	6%	3%	5%	1%	1%

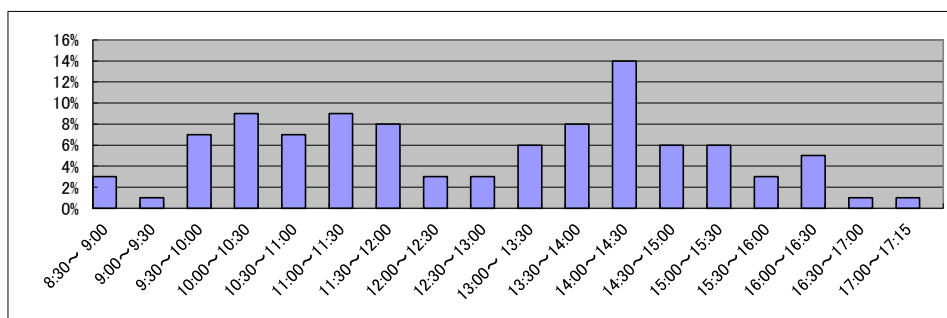

庁名	岐阜地方務局大垣支局
----	------------

平成22年	H22.1	H22.2	H22.3	H22.4	H22.5	H22.6	H22.7	H22.8	H22.9	H22.10	H22.11	H22.12	合計
登記事項証明書	11,667	12,374	13,470	11,718	9,871	11,633	11,504	10,509	10,265	10,577	9,466	11,100	134,154
うちオンライン	1,444	1,339	2,234	1,608	1,705	1,689	1,440	1,719	1,472	1,633	1,657	1,569	19,509
要約書(閲覧)	10,841	11,606	8,390	5,923	11,350	5,912	4,721	20,628	5,048	5,887	8,350	11,095	109,751
印鑑証明	2,413	2,993	3,061	2,946	2,187	2,702	2,864	2,401	2,571	2,800	2,362	2,771	32,071
うちオンライン	4	2	1	1	2	1	0	1	0	0	0	0	12
地図等の写しの交付	4,266	3,970	5,845	3,267	3,596	4,002	3,297	3,707	3,986	3,194	3,248	3,368	45,746
うちオンライン	57	72	60	59	47	81	73	72	67	48	0	54	690
地図等の閲覧	1,999	1,785	1,872	725	2,169	2,136	2,864	3,086	3,315	1,843	2,830	2,010	26,634
その他	1	3	2	7	14	2	0	0	1	2	3	2	37
うちオンライン	0	0	0	0	0	0	0	0	0	0	0	0	0
合計	31,187	32,731	32,640	24,586	29,187	26,387	25,250	40,331	25,186	24,303	26,259	30,346	348,393

平成23年	H23.1	H23.2	H23.3	H23.4	H23.5	H23.6	H23.7	H23.8	H23.9	H23.10	H23.11	H23.12	合計
登記事項証明書	9,543	10,987	11,594	10,485	9,406	12,641	10,979	13,903	12,035	10,722	10,387	12,795	135,477
うちオンライン	1,568	1,590	1,834	1,845	1,484	1,770	1,449	1,844	2,032	1,832	1,641	1,654	20,543
要約書(閲覧)	7,779	11,693	8,191	3,761	11,960	11,572	8,313	9,518	8,145	23,439	7,101	6,930	118,402
印鑑証明	2,388	2,461	3,786	1,922	2,075	2,979	2,261	2,840	2,602	2,546	2,860	2,559	31,279
うちオンライン	0	0	0	0	0	0	0	0	0	0	1	1	2
地図等の写しの交付	2,865	3,107	3,758	3,637	3,923	3,863	3,603	4,383	4,355	3,275	4,105	2,868	43,742
うちオンライン	65	0	59	65	73	104	61	67	112	204	218	218	1,246
地図等の閲覧	1,542	1,770	1,669	4,294	2,919	3,149	3,015	4,843	2,823	2,194	3,172	2,346	33,736
その他	0	1	0	7	3	1	9	0	9	7	5	12	54
うちオンライン	0	0	0	0	0	1	3	0	0	0	0	0	4
合計	24,117	30,019	28,998	24,106	30,286	34,205	28,180	35,487	29,969	42,183	27,630	27,510	362,690

平成24年	H24.1	H24.2	H24.3	H24.4	H24.5	H24.6	H24.7	H24.8	H24.9	H24.10	H24.11	H24.12	合計
登記事項証明書	13,217	15,205	9,924	10,494	9,736	11,777	10,446	11,313	11,105	11,144	12,118	9,467	135,946
うちオンライン	1,654	1,836	1,510	1,612	1,502	1,644	1,710	1,880	1,504	1,941	1,644	1,784	20,221
要約書(閲覧)	10,253	10,700	3,855	9,068	10,490	3,328	9,502	8,830	12,781	8,122	7,330	8,661	102,920
印鑑証明	2,975	2,532	3,456	2,434	2,546	2,879	2,695	2,398	2,639	2,702	2,771	2,194	32,221
うちオンライン	0	4	0	0	0	3	2	0	0	2	1	0	12
地図等の写しの交付	2,894	4,017	2,658	2,486	2,622	2,435	2,889	2,900	3,023	3,002	2,707	2,561	34,194
うちオンライン	207	225	183	200	183	198	198	159	209	186	230	161	2,339
地図等の閲覧	2,427	3,907	1,730	1,733	4,766	2,508	3,420	3,449	6,223	2,396	2,150	4,185	38,894
その他	11	10	7	5	11	10	10	13	9	6	12	9	113
うちオンライン	0	0	0	0	0	0	0	0	0	0	0	0	0
合計	31,777	36,371	21,630	26,220	30,171	22,937	28,962	28,903	35,780	27,372	27,088	27,077	344,288

平成25年	H25.1	H25.2	H25.3	H25.4	H25.5	H25.6	H25.7	H25.8	H25.9	H25.10	H25.11	H25.12	合計
登記事項証明書	10,954	13,436	11,802	12,438	10,985	10,839	12,930	11,850	11,029	13,531	12,425	10,809	143,028
うちオンライン	1,525	1,775	2,099	2,752	2,016	1,774	1,972	1,505	1,755	2,111	1,754	1,745	22,783
要約書(閲覧)	9,485	12,750	10,621	12,739	7,887	7,642	8,607	8,107	8,644	8,366	6,680	2,272	103,800
印鑑証明	2,480	3,029	3,256	2,892	2,446	2,252	2,986	2,174	2,640	3,341	2,369	2,793	32,658
うちオンライン	0	1	8	1	1	0	2	7	0	6	1	0	27
地図等の写しの交付	2,680	3,026	3,228	2,558	2,767	2,556	3,088	2,797	3,253	2,712	2,881	2,481	34,027
うちオンライン	230	192	250	228	217	238	284	219	189	245	215	182	2,689
地図等の閲覧	2,402	2,579	2,758	1,856	4,594	2,243	2,879	5,105	3,640	2,473	3,598	3,370	37,497
その他	9	8	8	5	7	8	4	3	5	2	5	5	69
うちオンライン	0	0	0	0	0	0	0	0	0	0	0	0	0
合計	28,010	34,828	31,673	32,488	28,686	25,540	30,494	30,036	29,211	30,425	27,958	21,730	351,079

平成26年	H26.1	H26.2	H26.3	H26.4	H26.5	H26.6	H26.7	H26.8	H26.9	H26.10	H26.11	H26.12	合計
登記事項証明書	12,561	13,609	11,038	11,022	11,203	12,675	14,247	15,146	13,384	12,995	10,442	9,700	148,022
うちオンライン	1,754	1,656	1,775	1,764	1,894	1,764	2,158	1,701	1,824	1,894	1,544	1,802	21,530
要約書(閲覧)	6,992	6,890	5,583	9,420	10,098	3,358	6,705	7,477	4,865	9,802	3,709	8,073	82,972
印鑑証明	2,448	2,745	3,457	2,140	2,642	2,255	2,521	2,608	2,557	2,561	2,522	2,252	30,708
うちオンライン	0	1	1	2	1	1	0	0	1	1	1	1	10
地図等の写しの交付	2,840	2,565	1,967	2,060	2,603	2,865	2,940	2,448	2,386	2,457	2,478	1,938	29,547
うちオンライン	248	200	190	155	196	165	215	132	164	169	149	130	2,113
地図等の閲覧	3,363	3,367	1,738	2,986	3,735	3,380	6,702	3,851	3,318	3,467	3,710	2,005	41,622
その他	3	2	5	1	1	8	0	0	1	1	0	0	22
うちオンライン	0	0	0	0	0	0	0	0	0	0	0	0	0
合計	28,207	29,178	23,788	27,629	30,282	24,541	33,115	31,530	26,511	31,283	22,861	23,968	332,893

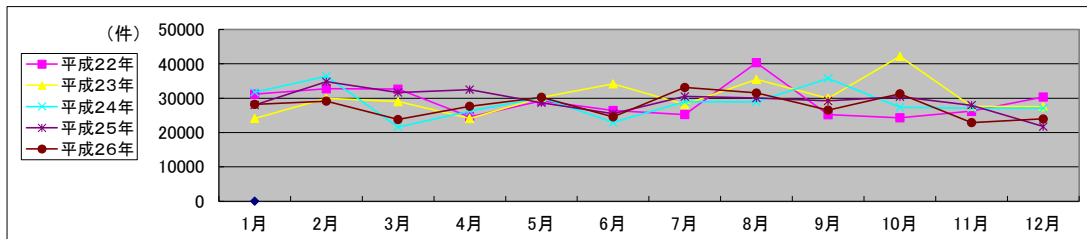

局名	岐阜地方務局	
庁名	美濃加茂支局	
登記所外証明書 発行請求機 設置場所	関市役所	
備考		

国が実施した年度
包括的民間委託を実施した年度

1 従来の実施に要した経費

(単位:千円)

			平成22年度	平成23年度	平成24年度	平成25年度	平成26年度
人件費	常勤職員		14,274	0	0	0	0
		非常勤職員	986	0	799	0	0
		(うち登記所外)	-	(0)	(799)	-	-
	物件費		0	0	0	0	0
	委託費等	委託費	19,076	23,098	25,034	17,203	17,710
成功報酬等		0	0	0	0	0	
旅費その他		0	0	0	0	0	
計(a)		34,336	23,098	25,833	17,203	17,710	
参考 値(b)	退職給付費用	1,695	0	0	0	0	
	減価償却費	0	0	0	0	0	
	間接部門費	886	0	6	0	0	
(a)+(b)		36,917	23,098	25,839	17,203	17,710	

2 従来の実施に要した人員

(単位:人)

	平成22年度	平成23年度	平成24年度	平成25年度	平成26年度
常勤職員	2.0	0.0	0.0	0.0	0.0
非常勤職員	0.6	0.0	2.0	0.0	0.0
(うち登記所外)	-	-	(2.0)	-	-
業務委託職員(民間)	5.7	7.4	8.1	8.2	6.8

3 従来の実施方法等(従来業務実施における取扱数量)

(1) 乙号事件数 次葉のとおり

(2) 郵送請求收受数

H26.1	H26.2	H26.3	H26.4	H26.5	H26.6	H26.7	H26.8	H26.9	H26.10	H26.11	H26.12	合計
52	65	50	56	51	59	66	44	48	43	50	42	626

(3) 印刷/複写/閲覧/付記の割合

	印刷	複写	閲覧	付記
登記事項証明書	99%	1%		
要約書(閲覧)	98%		2%	
印鑑証明	100%			
地図等の写しの交付	100%	0%		
地図等の閲覧	100%		0%	
その他	0%	0%	0%	0%

(4) 乙号事件数の曜日別動向

月	火	水	木	金
24%	15%	20%	15%	26%

(5) 登記情報及び地図情報の電子データによる提供数

	平成24年		平成25年		平成26年	
	登記	地図	登記	地図	登記	地図
件数	5	0	3	9	7	0
筆個数	22,817		184,002		220,872	

(6) 請求書枚数の時間別動向

8:30~9:00	9:00~9:30	9:30~10:00	10:00~10:30	10:30~11:00	11:00~11:30
	5%	5%	5%	9%	7%
11:30~12:00	12:00~12:30	12:30~13:00	13:00~13:30	13:30~14:00	14:00~14:30
4%	3%	2%	6%	9%	9%
14:30~15:00	15:00~15:30	15:30~16:00	16:00~16:30	16:30~17:00	17:00~17:15
6%	7%	6%	8%	3%	0%

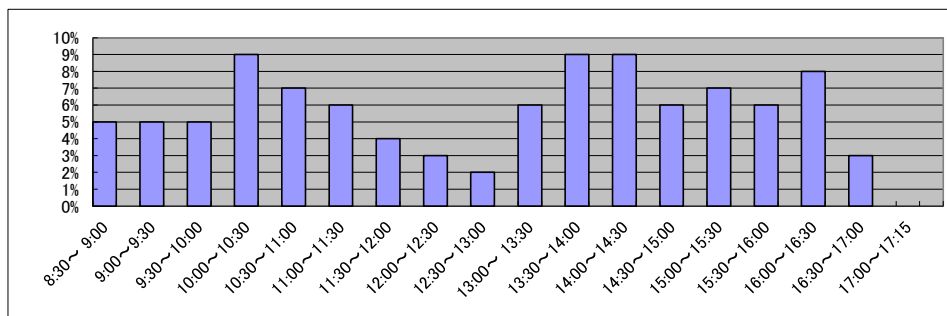

庁名 岐阜地方務局美濃加茂支局

平成22年	H22.1	H22.2	H22.3	H22.4	H22.5	H22.6	H22.7	H22.8	H22.9	H22.10	H22.11	H22.12	合計
登記事項証明書	8,437	9,644	9,670	9,006	7,431	9,268	10,343	8,689	8,410	7,928	8,466	8,566	105,858
うちオンライン	842	890	1,213	1,184	1,041	1,290	936	1,127	951	993	924	1,280	12,671
要約書(閲覧)	15,335	17,437	12,146	30,378	36,689	40,738	45,252	34,506	9,004	11,705	13,668	11,179	278,037
印鑑証明	1,767	2,145	2,787	1,810	1,913	2,163	2,191	1,979	2,252	1,981	1,974	1,969	24,931
うちオンライン	0	0	0	0	0	0	0	0	0	3	0	2	5
地図等の写しの交付	4,430	3,864	4,150	4,296	4,337	4,513	3,970	4,676	4,035	4,352	4,565	3,403	50,591
うちオンライン	10	0	0	6	14	20	3	5	13	6	10	11	98
地図等の閲覧	794	243	505	795	308	566	779	642	954	296	347	413	6,642
その他	14	7	5	0	2	0	0	0	0	2	0	6	36
うちオンライン	0	0	0	0	0	0	0	0	0	0	0	0	0
合計	30,777	33,340	29,263	46,285	50,680	57,248	62,535	50,492	24,655	26,264	29,020	25,536	466,095

平成23年	H23.1	H23.2	H23.3	H23.4	H23.5	H23.6	H23.7	H23.8	H23.9	H23.10	H23.11	H23.12	合計
登記事項証明書	9,373	9,119	9,533	7,517	7,108	9,581	7,589	8,515	8,276	8,986	8,695	8,768	103,060
うちオンライン	913	1,009	1,220	1,039	877	1,190	1,049	1,048	1,087	1,315	1,075	1,322	13,144
要約書(閲覧)	9,853	11,013	8,364	9,139	10,022	10,318	8,730	3,195	11,490	12,799	10,615	14,364	119,902
印鑑証明	1,862	2,211	2,930	1,669	1,796	2,196	1,998	1,990	2,126	2,177	1,946	2,061	24,962
うちオンライン	1	0	0	0	1	2	0	1	1	1	1	0	8
地図等の写しの交付	3,441	3,620	3,923	4,239	3,788	4,226	3,939	3,990	3,907	3,593	3,881	3,488	46,035
うちオンライン	6	7	7	18	14	26	66	21	16	6	9	29	225
地図等の閲覧	251	447	220	254	171	226	218	434	448	324	366	593	3,952
その他	1	1	1	1	0	0	0	0	1	0	1	0	6
うちオンライン	0	0	0	0	0	0	0	0	0	0	0	0	0
合計	24,781	26,411	24,971	22,819	22,885	26,547	22,474	18,124	26,248	27,879	25,504	29,274	297,917

平成24年	H24.1	H24.2	H24.3	H24.4	H24.5	H24.6	H24.7	H24.8	H24.9	H24.10	H24.11	H24.12	合計
登記事項証明書	7,740	11,007	11,205	9,256	10,214	15,058	9,921	9,206	8,636	8,302	8,649	8,792	117,986
うちオンライン	1,014	1,871	1,308	1,096	1,202	1,176	1,089	983	963	1,184	1,149	1,070	14,105
要約書(閲覧)	14,765	14,663	15,222	13,892	18,117	20,366	21,407	8,850	10,182	12,816	11,039	9,366	170,685
印鑑証明	1,937	2,441	3,123	1,857	2,085	2,219	2,271	2,004	2,231	2,263	2,184	2,129	26,744
うちオンライン	0	0	1	0	0	0	0	0	0	0	0	0	1
地図等の写しの交付	3,413	3,550	4,095	2,860	3,427	2,934	2,450	2,334	2,188	2,266	2,393	1,845	33,755
うちオンライン	26	21	17	9	27	58	34	52	40	48	35	52	419
地図等の閲覧	594	881	472	340	795	1,297	1,498	1,246	1,306	1,282	716	943	11,370
その他	1	0	0	2	0	0	1	1	0	0	0	0	5
うちオンライン	0	0	0	0	0	0	0	0	0	0	0	0	0
合計	28,450	32,542	34,117	28,207	34,638	41,874	37,548	23,641	24,543	26,929	24,981	23,075	360,545

平成25年	H25.1	H25.2	H25.3	H25.4	H25.5	H25.6	H25.7	H25.8	H25.9	H25.10	H25.11	H25.12	合計
登記事項証明書	9,538	11,137	10,166	9,423	8,523	7,502	9,324	7,953	7,472	8,409	8,174	8,030	105,651
うちオンライン	919	926	1,058	1,128	958	975	1,066	975	904	1,034	1,053	1,044	12,040
要約書(閲覧)	6,040	9,589	10,013	14,423	7,861	15,437	9,691	10,653	14,165	9,318	10,005	10,024	127,219
印鑑証明	1,903	2,240	2,961	1,984	2,037	1,936	2,301	1,829	2,230	2,073	1,936	2,003	25,433
うちオンライン	0	0	0	0	0	0	0	0	0	0	0	0	0
地図等の写しの交付	1,923	1,734	1,848	2,374	2,304	2,125	2,262	2,228	2,172	2,022	1,955	1,568	24,515
うちオンライン	76	72	30	80	61	155	67	106	140	68	134	47	1,036
地図等の閲覧	1,246	1,113	859	765	1,730	754	1,312	963	612	1,396	932	912	12,594
その他	0	1	0	0	0	0	0	0	0	1	0	0	2
うちオンライン	0	0	0	0	0	0	0	0	0	0	0	0	0
合計	20,650	25,814	25,847	28,969	22,455	27,754	24,890	23,626	26,651	23,219	23,002	22,537	295,414

平成26年	H26.1	H26.2	H26.3	H26.4	H26.5	H26.6	H26.7	H26.8	H26.9	H26.10	H26.11	H26.12	合計
登記事項証明書	8,104	9,386	8,661	8,167	8,543	8,197	8,179	8,249	8,596	9,421	7,217	7,587	100,307
うちオンライン	832	842	1,066	1,052	875	1,174	1,353	901	985	1,208	1,076	1,164	12,528
要約書(閲覧)	22,049	12,013	7,363	19,584	12,903	15,546	12,666	6,165	12,650	9,210	4,976	7,320	142,445
印鑑証明	2,020	2,228	3,083	1,808	1,907	2,127	2,037	1,615	2,357	2,151	1,770	2,015	25,118
うちオンライン	0	0	0	0	0	1	0	0	0	0	0	0	1
地図等の写しの交付	1,923	1,694	1,911	1,747	1,933	2,055	1,956	1,905	2,162	2,079	1,701	1,599	22,665
うちオンライン	35	50	42	109	40	82	50	96	71	56	71	61	763
地図等の閲覧	1,145	1,403	715	471	1,554	1,188	1,017	1,159	1,622	798	533	697	12,302
その他	0	0	0	2	0	1	0	0	0	0	1	0	4
うちオンライン	0	0	0	0	0	0	0	0	0	0	0	0	0
合計	35,241	26,724	21,733	31,779	26,840	29,114	25,855	19,093	27,387	23,659	16,198	19,218	302,841

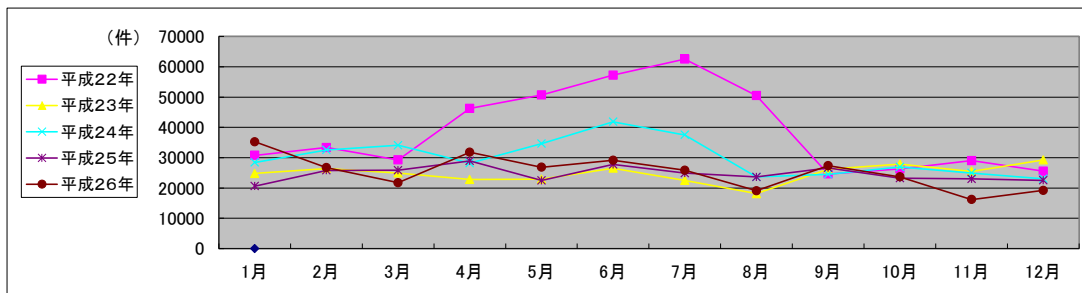

局名	岐阜地方務局
庁名	多治見支局
登記所外証明書 発行請求機 設置場所	
備考	

国が実施した年度
包括的民間委託を実施した年度

1 従来の実施に要した経費

(単位:千円)

		平成22年度	平成23年度	平成24年度	平成25年度	平成26年度
人件費	常勤職員	0	0	0	0	0
	非常勤職員	0	0	0	0	0
	(うち登記所外)	-	-	-	-	-
	物件費	0	0	0	0	0
委託費等	委託費	16,917	12,895	13,976	9,604	9,887
	成功報酬等	0	0	0	0	0
	旅費その他	0	0	0	0	0
計(a)	16,917	12,895	13,976	9,604	9,887	
参考 値(b)	退職給付費用	0	0	0	0	0
	減価償却費	0	0	0	0	0
	間接部門費	0	0	0	0	0
(a)+(b)		16,917	12,895	13,976	9,604	9,887

2 従来の実施に要した人員

(単位:人)

	平成22年度	平成23年度	平成24年度	平成25年度	平成26年度
常勤職員	0.0	0.0	0.0	0.0	0.0
非常勤職員	0.0	0.0	0.0	0.0	0.0
(うち登記所外)	-	-	-	-	-
業務委託職員(民間)	4.9	4.7	4.3	3.9	3.9

3 従来の実施方法等(従来業務実施における取扱数量)

(1) 乙号事件数 次葉のとおり

(2) 郵送請求收受数

H26.1	H26.2	H26.3	H26.4	H26.5	H26.6	H26.7	H26.8	H26.9	H26.10	H26.11	H26.12	合計
26	24	23	33	37	33	25	24	15	30	24	25	319

(3) 印刷/複写/閲覧/付記の割合

	印刷	複写	閲覧	付記
登記事項証明書	99%	1%		
要約書(閲覧)	100%		0%	
印鑑証明	100%			
地図等の写しの交付	100%	0%		
地図等の閲覧	0%		0%	
その他	0%	0%	0%	0%

(4) 乙号事件数の曜日別動向

月	火	水	木	金
18%	21%	26%	22%	13%

(5) 登記情報及び地図情報の電子データによる提供数

	平成24年		平成25年		平成26年	
	登記	地図	登記	地図	登記	地図
件数	2	0	1	0	1	0
筆個数	6,780		1,794		1,001	

(6) 請求書枚数の時間別動向

8:30~9:00	9:00~9:30	9:30~10:00	10:00~10:30	10:30~11:00	11:00~11:30
0%	3%	3%	6%	14%	10%
11:30~12:00	12:00~12:30	12:30~13:00	13:00~13:30	13:30~14:00	14:00~14:30
8%	5%	10%	6%	6%	5%
14:30~15:00	15:00~15:30	15:30~16:00	16:00~16:30	16:30~17:00	17:00~17:15
4%	7%	4%	4%	5%	0%

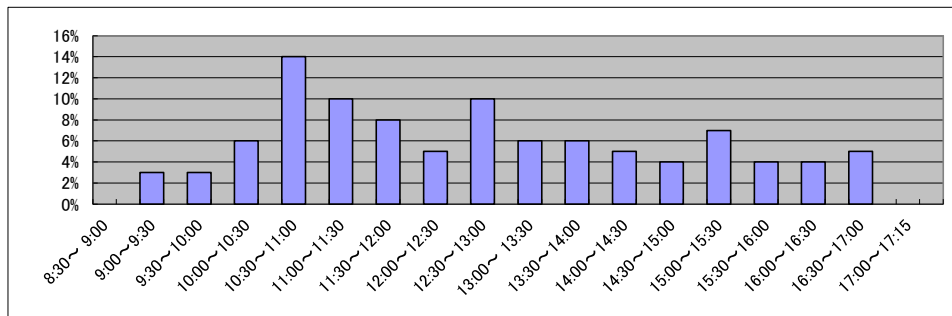

庁名	岐阜地方事務局多治見支局
----	--------------

平成22年	H22.1	H22.2	H22.3	H22.4	H22.5	H22.6	H22.7	H22.8	H22.9	H22.10	H22.11	H22.12	合計
登記事項証明書	5,728	5,794	6,825	6,216	4,967	5,593	5,244	4,899	5,432	5,638	5,185	4,821	66,342
うちオンライン	667	549	667	759	555	739	238	554	691	1,001	849	889	8,158
要約書(閲覧)	5,686	2,013	6,965	3,261	3,848	2,911	22,007	95,957	60,924	4,507	3,234	2,704	214,017
印鑑証明	1,199	1,277	1,931	1,246	1,284	1,410	1,401	1,265	1,321	1,269	1,351	1,278	16,232
うちオンライン	2	2	3	0	3	0	6	2	2	1	0	0	21
地図等の写しの交付	1,191	1,916	1,810	1,891	1,856	1,919	1,623	1,881	1,944	1,841	2,128	1,568	21,568
うちオンライン	0	10	7	12	3	3	14	0	5	4	6	13	77
地図等の閲覧	13	147	222	98	41	22	37	23	6	16	32	16	673
その他	10	10	0	1	0	0	0	1	1	0	0	2	25
うちオンライン	0	0	0	0	0	0	0	0	0	0	0	2	2
合計	13,827	11,157	17,753	12,713	11,996	11,855	30,312	104,026	69,628	13,271	11,930	10,389	318,857

平成23年	H23.1	H23.2	H23.3	H23.4	H23.5	H23.6	H23.7	H23.8	H23.9	H23.10	H23.11	H23.12	合計
登記事項証明書	5,288	5,071	6,000	4,932	4,699	5,693	4,875	4,873	4,749	5,617	4,998	4,487	61,282
うちオンライン	787	799	1,099	901	876	961	910	836	980	1,026	1,237	1,030	11,442
要約書(閲覧)	4,024	8,203	1,686	6,150	9,581	16,905	4,663	4,020	4,547	3,644	2,366	2,009	67,798
印鑑証明	1,096	1,329	1,867	1,019	1,186	1,436	1,272	1,270	1,282	1,390	1,187	1,243	15,577
うちオンライン	1	0	2	1	0	0	0	1	1	2	1	1	10
地図等の写しの交付	1,684	1,900	1,978	1,721	1,826	2,028	1,722	2,017	2,351	1,850	1,894	1,482	22,453
うちオンライン	3	5	4	5	3	11	17	12	9	12	25	5	111
地図等の閲覧	18	44	23	20	28	4	13	16	55	31	2	12	266
その他	0	0	0	1	1	0	1	0	1	0	1	0	5
うちオンライン	0	0	0	0	0	0	0	0	0	0	0	0	0
合計	12,110	16,547	11,554	13,843	17,321	26,066	12,546	12,196	12,985	12,532	10,448	9,233	167,381

平成24年	H24.1	H24.2	H24.3	H24.4	H24.5	H24.6	H24.7	H24.8	H24.9	H24.10	H24.11	H24.12	合計
登記事項証明書	4,940	5,536	6,132	5,426	5,253	4,631	5,087	9,745	4,781	5,645	5,123	4,694	66,993
うちオンライン	1,029	996	1,160	890	1,014	893	918	1,051	750	1,229	848	841	11,619
要約書(閲覧)	8,233	12,918	1,493	3,021	5,527	26,231	5,693	9,042	17,156	3,351	2,634	3,946	99,245
印鑑証明	1,436	1,566	1,811	1,293	1,307	1,261	1,281	1,367	1,344	1,483	1,292	1,169	16,610
うちオンライン	1	3	3	0	0	2	0	0	1	0	0	1	11
地図等の写しの交付	1,656	1,670	2,175	1,670	1,598	1,838	2,747	2,640	1,841	2,045	2,022	1,993	23,895
うちオンライン	19	35	24	38	36	3	35	35	18	26	35	57	361
地図等の閲覧	11	18	19	6	32	59	13	39	7	56	39	24	323
その他	0	0	0	0	0	0	0	0	0	0	0	0	0
うちオンライン	0	0	0	0	0	0	0	0	0	0	0	0	0
合計	16,276	21,708	11,630	11,416	13,717	34,020	14,821	22,833	25,129	12,580	11,110	11,826	207,066

平成25年	H25.1	H25.2	H25.3	H25.4	H25.5	H25.6	H25.7	H25.8	H25.9	H25.10	H25.11	H25.12	合計
登記事項証明書	4,529	5,283	5,730	5,400	5,647	5,187	5,473	7,868	8,937	5,623	5,502	5,697	70,876
うちオンライン	794	831	882	991	1,036	846	974	993	1,038	1,002	904	930	11,221
要約書(閲覧)	2,991	2,575	11,344	4,057	6,785	8,131	8,881	7,778	4,647	9,883	6,227	2,053	75,352
印鑑証明	1,197	1,551	1,932	1,301	1,262	1,223	1,354	1,170	1,401	1,444	1,213	1,295	16,343
うちオンライン	0	5	5	0	0	3	2	2	1	0	0	1	19
地図等の写しの交付	1,653	1,834	1,853	2,157	1,666	1,512	1,906	1,492	1,448	1,848	1,706	1,410	20,485
うちオンライン	47	28	55	73	84	77	56	50	21	43	16	19	569
地図等の閲覧	11	42	40	35	927	156	141	785	388	173	70	67	2,835
その他	0	0	0	0	0	2	0	0	0	0	0	0	2
うちオンライン	0	0	0	0	0	0	0	0	0	0	0	0	0
合計	10,381	11,285	20,899	12,950	16,287	16,211	17,755	19,093	16,821	18,971	14,718	10,522	185,893

平成26年	H26.1	H26.2	H26.3	H26.4	H26.5	H26.6	H26.7	H26.8	H26.9	H26.10	H26.11	H26.12	合計
登記事項証明書	4,694	5,740	5,720	5,984	5,320	5,608	6,075	4,431	4,880	5,316	4,157	5,943	63,868
うちオンライン	891	779	990	1,255	997	984	1,117	765	839	1,034	767	919	11,337
要約書(閲覧)	3,455	5,656	9,802	3,474	4,527	5,884	5,560	7,551	13,192	2,072	3,522	3,999	68,694
印鑑証明	1,214	1,313	1,813	1,191	1,077	1,380	1,346	1,164	1,392	1,332	1,099	1,215	15,536
うちオンライン	4	0	7	3	5	6	29	2	0	17	4	4	81
地図等の写しの交付	1,250	1,405	1,422	1,574	1,460	1,469	1,808	1,622	1,501	1,715	1,326	1,141	17,693
うちオンライン	48	35	31	43	45	59	45	41	68	53	61	38	567
地図等の閲覧	67	116	176	1,041	155	223	368	201	263	98	101	467	3,276
その他	0	0	0	0	2	0	0	0	2	0	0	1	5
うちオンライン	0	0	0	0	0	0	0	0	0	0	0	0	0
合計	10,680	14,230	18,933	13,264	12,541	14,564	15,157	14,969	21,230	10,533	10,205	12,766	169,072

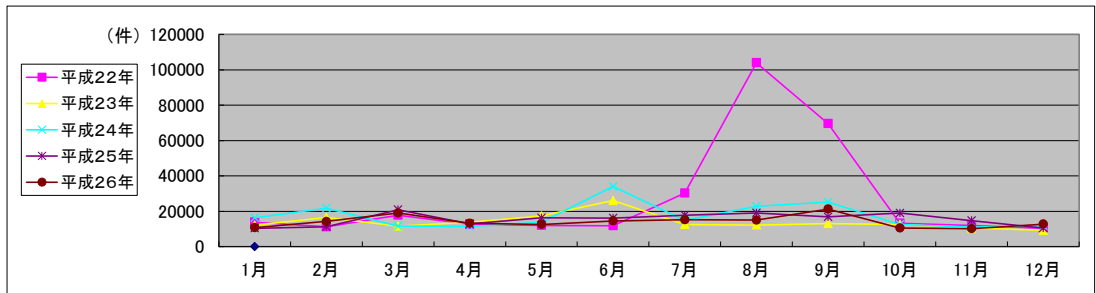

局名	岐阜地方務局	
庁名	中津川支局	
登記所外証明書 発行請求機 設置場所		
備考		

国が実施した年度
包括的民間委託を実施した年度

1 従来の実施に要した経費

(単位:千円)

		平成22年度	平成23年度	平成24年度	平成25年度	平成26年度
計(a)	人件費					
	常勤職員	0	0	0	0	0
	非常勤職員 (うち登記所外)	0	0	0	0	0
	物件費	0	0	0	0	0
	委託費等					
	委託費	16,721	7,943	7,154	9,294	9,567
	成功報酬等	0	0	0	0	0
	旅費その他	0	0	0	0	0
参	退職給付費用	0	0	0	0	0
考	減価償却費	0	0	0	0	0
値(b)	間接部門費	0	0	0	0	0
	(a)+(b)	16,721	7,943	7,154	9,294	9,567

※ 委託業務の停止期間中(平成24年7月2日~同年8月3日)は、国が委託業務を実施。

2 従来の実施に要した人員

(単位:人)

	平成22年度	平成23年度	平成24年度	平成25年度	平成26年度
常勤職員	0.0	0.0	0.0	0.0	0.0
非常勤職員 (うち登記所外)	0.0	0.0	0.0	0.0	0.0
業務委託職員(民間)	4.8	4.3	4.2	5.0	4.2

3 従来の実施方法等(従来業務実施における取扱数量)

(1) 乙号事件数 次葉のとおり

(2) 郵送請求收受数

H26.1	H26.2	H26.3	H26.4	H26.5	H26.6	H26.7	H26.8	H26.9	H26.10	H26.11	H26.12	合計
27	32	18	28	18	21	27	17	24	28	18	15	273

(3) 印刷/複写/閲覧/付記の割合

	印刷	複写	閲覧	付記
登記事項証明書	95%	5%		
要約書(閲覧)	100%		0%	
印鑑証明	100%			
地図等の写しの交付	100%	0%		
地図等の閲覧	100%		0%	
その他	0%	0%	0%	0%

(4) 乙号事件数の曜日別動向

月	火	水	木	金
9%	61%	8%	10%	12%

(5) 登記情報及び地図情報の電子データによる提供数

	平成24年		平成25年		平成26年	
	登記	地図	登記	地図	登記	地図
件数	0	0	4	0	0	0
筆個数	0		356,529		0	

(6) 請求書枚数の時間別動向

8:30~9:00	9:00~9:30	9:30~10:00	10:00~10:30	10:30~11:00	11:00~11:30
4%	8%	9%	14%	8%	4%
11:30~12:00	12:00~12:30	12:30~13:00	13:00~13:30	13:30~14:00	14:00~14:30
8%	1%	4%	6%	8%	6%
14:30~15:00	15:00~15:30	15:30~16:00	16:00~16:30	16:30~17:00	17:00~17:15
5%	2%	6%	2%	4%	1%

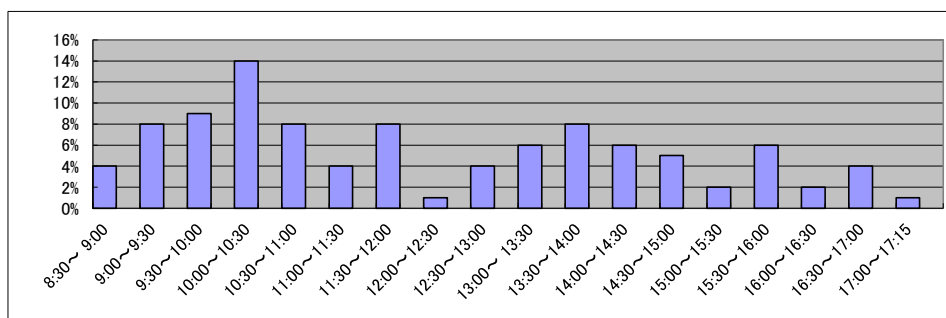

庁名	岐阜地方事務局中津川支局
----	--------------

平成22年	H22.1	H22.2	H22.3	H22.4	H22.5	H22.6	H22.7	H22.8	H22.9	H22.10	H22.11	H22.12	合計
登記事項証明書	3,588	3,697	3,954	4,337	3,645	3,432	3,066	3,634	3,193	3,019	3,095	3,132	41,792
うちオンライン	224	206	265	262	234	298	253	369	288	258	309	436	3,402
要約書(閲覧)	46,390	52,982	85,852	42,689	33,305	16,728	7,367	10,062	5,780	12,243	7,977	23,249	344,624
印鑑証明	723	874	1,133	745	665	833	810	723	790	711	769	804	9,580
うちオンライン	0	0	0	0	0	0	0	0	0	0	0	0	0
地図等の写しの交付	1,453	1,671	1,789	1,560	0	1,518	1,344	1,439	1,322	1,171	1,687	1,167	16,121
うちオンライン	10	2	2	1	0	2	2	4	0	0	2	0	25
地図等の閲覧	461	331	355	546	0	319	333	477	738	818	390	808	5,576
その他	7	3	4	3	0	0	0	0	3	0	0	0	20
うちオンライン	0	0	0	0	0	0	0	0	0	0	0	0	0
合計	52,622	59,558	93,087	49,880	37,615	22,830	12,920	16,335	11,826	17,962	13,918	29,160	417,713

平成23年	H23.1	H23.2	H23.3	H23.4	H23.5	H23.6	H23.7	H23.8	H23.9	H23.10	H23.11	H23.12	合計
登記事項証明書	3,387	3,243	3,380	3,318	2,775	3,806	3,446	3,357	3,070	3,030	3,158	2,912	38,882
うちオンライン	325	230	359	47	311	444	438	440	406	340	400	471	4,211
要約書(閲覧)	8,617	20,010	9,300	14,702	24,623	17,514	23,445	11,160	11,331	13,506	11,892	4,831	170,931
印鑑証明	699	810	1,147	603	656	753	764	714	814	752	791	747	9,250
うちオンライン	0	0	0	0	0	0	0	0	0	0	0	0	0
地図等の写しの交付	1,114	1,451	1,463	1,162	1,184	1,504	1,538	2,327	1,345	1,106	1,203	970	16,367
うちオンライン	0	0	0	2	6	11	7	1	3	28	19	26	103
地図等の閲覧	431	729	336	499	459	733	549	729	631	342	2,631	4,346	12,415
その他	0	0	0	0	0	6	5	0	0	0	0	0	11
うちオンライン	0	0	0	0	0	0	0	0	0	0	0	0	0
合計	14,248	26,243	15,626	20,284	29,697	24,316	29,747	18,287	17,191	18,736	19,675	13,806	247,856

平成24年	H24.1	H24.2	H24.3	H24.4	H24.5	H24.6	H24.7	H24.8	H24.9	H24.10	H24.11	H24.12	合計
登記事項証明書	3,525	4,225	3,446	3,396	3,441	3,190	3,542	3,398	3,571	3,664	3,550	3,426	42,374
うちオンライン	393	334	396	375	404	350	469	391	348	448	305	423	4,636
要約書(閲覧)	5,439	20,341	6,993	13,905	9,039	14,791	10,153	10,630	17,050	11,635	8,600	7,430	136,006
印鑑証明	702	827	1,074	745	715	770	889	692	814	832	740	850	9,650
うちオンライン	0	0	0	0	0	0	0	0	0	0	0	0	0
地図等の写しの交付	1,178	1,268	861	913	910	1,031	941	1,078	953	970	1,106	1,472	12,681
うちオンライン	14	22	7	27	25	32	16	13	34	12	6	11	219
地図等の閲覧	4,469	3,420	3,709	675	477	818	1,367	2,485	474	418	334	499	19,145
その他	0	2	0	0	0	0	0	0	0	0	1	0	3
うちオンライン	0	0	0	0	0	0	0	0	0	0	0	0	0
合計	15,313	30,083	16,083	19,634	14,582	20,600	16,892	18,283	22,862	17,519	14,331	13,677	219,859

平成25年	H25.1	H25.2	H25.3	H25.4	H25.5	H25.6	H25.7	H25.8	H25.9	H25.10	H25.11	H25.12	合計
登記事項証明書	3,351	3,644	4,698	4,192	3,561	3,571	3,478	3,807	3,270	3,760	3,227	4,654	45,213
うちオンライン	300	473	324	573	385	492	356	413	461	422	320	597	5,116
要約書(閲覧)	6,111	7,648	6,580	6,952	5,804	9,468	10,903	8,556	5,625	18,549	7,346	6,403	99,945
印鑑証明	783	857	1,080	787	802	690	808	695	823	784	717	801	9,627
うちオンライン	0	0	0	12	5	3	9	0	3	2	2	3	39
地図等の写しの交付	734	897	961	1,028	956	1,202	1,070	1,362	1,064	1,614	1,448	1,031	13,367
うちオンライン	18	28	11	34	12	22	9	8	21	9	17	19	208
地図等の閲覧	658	480	319	281	473	526	872	503	419	868	968	740	7,107
その他	0	0	0	0	0	0	0	0	1	0	0	0	1
うちオンライン	0	0	0	0	0	0	0	0	0	0	0	0	0
合計	11,637	13,526	13,638	13,240	11,596	15,457	17,131	14,923	11,202	25,575	13,706	13,629	175,260

平成26年	H26.1	H26.2	H26.3	H26.4	H26.5	H26.6	H26.7	H26.8	H26.9	H26.10	H26.11	H26.12	合計
登記事項証明書	3,382	4,032	3,980	3,787	3,712	3,590	3,496	3,252	3,541	5,191	3,375	3,614	44,952
うちオンライン	291	410	513	648	633	532	426	408	588	478	342	473	5,742
要約書(閲覧)	6,199	3,019	4,925	9,610	6,846	18,056	5,312	6,687	5,665	7,980	5,759	2,823	82,881
印鑑証明	723	932	1,066	671	767	852	777	656	871	749	624	774	9,462
うちオンライン	5	1	2	0	2	0	0	0	2	3	0	0	15
地図等の写しの交付	1,011	806	1,106	910	1,253	1,283	782	1,089	926	1,218	1,060	1,105	12,549
うちオンライン	0	4	9	17	14	15	15	5	33	50	11	16	189
地図等の閲覧	279	407	268	264	714	552	786	900	624	849	645	7,470	13,758
その他	0	0	0	0	0	3	0	0	0	1	0	0	4
うちオンライン	0	0	0	0	0	0	0	0	0	0	0	0	0
合計	11,594	9,196	11,345	15,242	13,292	24,336	11,153	12,584	11,627	15,988	11,463	15,786	163,606

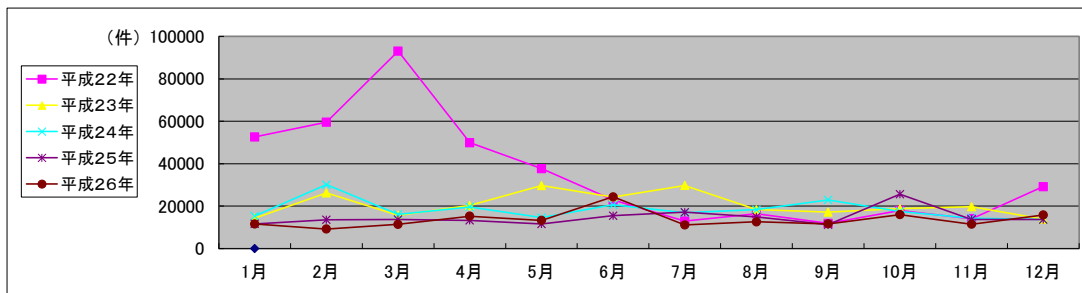

局名	岐阜地方務局
庁名	高山支局
登記所外証明書 発行請求機 設置場所	
備考	

国が実施した年度
包括的民間委託を実施した年度

1 従来の実施に要した経費

(単位:千円)

		平成22年度	平成23年度	平成24年度	平成25年度	平成26年度
計(a)	人件費	常勤職員	22,013	0	0	0
		非常勤職員 (うち登記所外)	962	0	0	0
	物件費	0	0	0	0	
	委託費等	委託費	0	8,704	7,839	10,183
		成功報酬等	0	0	0	0
		旅費その他	0	0	0	0
参 考 値(b)	退職給付費用	2,543	0	0	0	
	減価償却費	0	0	0	0	
	間接部門費	1,330	0	0	0	
(a)+(b)		26,848	8,704	7,839	10,183	10,483

※ 委託業務の停止期間中(平成24年7月2日~同年8月3日)は、国が委託業務を実施。

2 従来の実施に要した人員

(単位:人)

	平成22年度	平成23年度	平成24年度	平成25年度	平成26年度
常勤職員	0.0	0.0	0.0	0.0	0.0
非常勤職員 (うち登記所外)	0.6	0.0	0.0	0.0	0.0
業務委託職員(民間)	0.0	3.5	3.6	3.5	3.5

3 従来の実施方法等(従来業務実施における取扱数量)

(1) 乙号事件数 次葉のとおり

(2) 郵送請求收受数

H26.1	H26.2	H26.3	H26.4	H26.5	H26.6	H26.7	H26.8	H26.9	H26.10	H26.11	H26.12	合計
41	38	27	32	30	40	40	27	29	28	22	27	381

(3) 印刷/複写/閲覧/付記の割合

	印刷	複写	閲覧	付記
登記事項証明書	96%	4%		
要約書(閲覧)	99%		1%	
印鑑証明	100%			
地図等の写しの交付	100%	0%		
地図等の閲覧	0%		0%	
その他	0%	0%	0%	0%

(4) 乙号事件数の曜日別動向

月	火	水	木	金
13%	16%	23%	28%	20%

(5) 登記情報及び地図情報の電子データによる提供数

	平成24年		平成25年		平成26年	
	登記	地図	登記	地図	登記	地図
件数	0	0	0	0	0	0
筆個数	0	0	0	0	0	0

(6) 請求書枚数の時間別動向

8:30~9:00	9:00~9:30	9:30~10:00	10:00~10:30	10:30~11:00	11:00~11:30
4%	2%	6%	8%	8%	9%
11:30~12:00	12:00~12:30	12:30~13:00	13:00~13:30	13:30~14:00	14:00~14:30
10%	6%	0%	4%	8%	8%
14:30~15:00	15:00~15:30	15:30~16:00	16:00~16:30	16:30~17:00	17:00~17:15
5%	5%	7%	5%	5%	0%

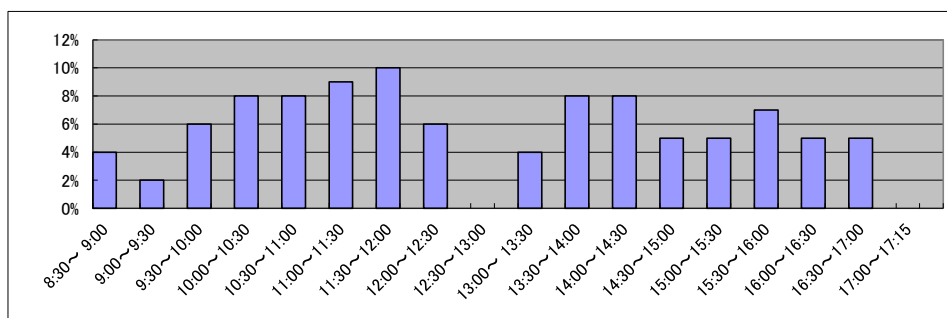

庁名	岐阜地方事務局高山支局
----	-------------

平成22年	H22.1	H22.2	H22.3	H22.4	H22.5	H22.6	H22.7	H22.8	H22.9	H22.10	H22.11	H22.12	合計
登記事項証明書	4,982	5,828	5,460	5,046	4,026	5,437	4,921	4,533	5,338	4,851	4,835	4,644	59,901
うちオンライン	326	480	648	605	406	833	508	427	645	619	489	716	6,702
要約書(閲覧)	14,557	15,129	9,560	6,748	6,512	9,183	13,334	16,482	25,791	10,671	11,564	6,046	145,577
印鑑証明	972	1,206	1,655	1,125	966	1,275	1,107	1,108	1,145	1,183	1,260	1,054	14,056
うちオンライン	3	4	3	3	1	4	5	3	0	1	6	4	37
地図等の写しの交付	2,115	2,282	2,462	2,330	1,891	2,849	2,365	3,303	3,245	2,644	3,178	2,288	30,952
うちオンライン	0	0	0	0	0	0	0	0	0	0	0	0	0
地図等の閲覧	260	197	148	141	121	137	132	169	112	73	1,221	58	2,769
その他	6	7	11	3	3	8	6	5	5	5	5	7	71
うちオンライン	0	0	0	0	0	0	0	0	0	0	0	0	0
合計	22,892	24,649	19,296	15,393	13,519	18,889	21,865	25,600	35,636	19,427	22,063	14,097	253,326

平成23年	H23.1	H23.2	H23.3	H23.4	H23.5	H23.6	H23.7	H23.8	H23.9	H23.10	H23.11	H23.12	合計
登記事項証明書	3,992	4,525	4,502	4,670	3,919	5,359	4,688	4,204	4,189	4,996	4,494	4,096	53,634
うちオンライン	537	625	610	436	555	656	657	655	600	662	472	635	7,100
要約書(閲覧)	8,801	10,965	12,924	9,593	7,070	13,969	6,196	9,933	7,590	7,116	10,464	9,337	113,958
印鑑証明	879	1,206	1,717	916	972	1,309	1,257	1,167	1,246	1,098	1,137	1,221	14,125
うちオンライン	1	6	0	0	0	4	3	0	4	4	8	0	30
地図等の写しの交付	1,842	2,931	2,557	2,456	2,148	2,814	2,134	2,430	9,316	2,233	2,437	1,816	35,114
うちオンライン	8	5	50	3	3	13	2	13	1	2	5	1	106
地図等の閲覧	20	55	48	17	38	44	16	37	275	14	9	5	578
その他	1	0	1	0	0	1	0	1	0	0	1	0	5
うちオンライン	0	0	0	0	0	0	0	0	0	0	0	0	0
合計	15,535	19,682	21,749	17,652	14,147	23,496	14,291	17,772	22,616	15,457	18,542	16,475	217,414

平成24年	H24.1	H24.2	H24.3	H24.4	H24.5	H24.6	H24.7	H24.8	H24.9	H24.10	H24.11	H24.12	合計
登記事項証明書	4,295	4,670	5,320	4,170	4,929	4,504	4,511	3,775	3,860	5,888	4,634	3,947	54,503
うちオンライン	410	475	536	632	659	514	723	518	659	741	694	517	7,078
要約書(閲覧)	9,351	12,224	8,676	18,309	15,698	10,131	9,158	7,309	9,903	11,525	8,097	13,907	134,288
印鑑証明	984	1,364	1,611	924	1,021	1,259	1,180	1,191	1,237	1,126	1,224	1,168	14,289
うちオンライン	0	3	3	15	4	3	1	1	6	0	0	4	40
地図等の写しの交付	1,838	2,142	1,955	1,993	2,224	2,694	3,038	2,233	1,863	2,459	1,652	1,581	25,672
うちオンライン	0	2	7	11	5	8	3	3	0	6	5	1	51
地図等の閲覧	29	322	21	10	7	4	66	2	0	1	3	0	465
その他	0	0	0	0	0	0	0	0	1	0	0	0	1
うちオンライン	0	0	0	0	0	0	0	0	0	0	0	0	0
合計	16,497	20,722	17,583	25,406	23,879	18,592	17,953	14,510	16,864	20,999	15,610	20,603	229,218

平成25年	H25.1	H25.2	H25.3	H25.4	H25.5	H25.6	H25.7	H25.8	H25.9	H25.10	H25.11	H25.12	合計
登記事項証明書	4,948	4,669	4,769	4,855	4,783	3,909	5,050	4,122	4,540	4,599	4,122	5,000	55,366
うちオンライン	558	718	595	963	824	501	708	529	471	545	466	659	7,537
要約書(閲覧)	9,877	15,256	8,886	10,981	11,386	12,317	17,028	31,650	12,441	8,362	10,898	6,503	155,585
印鑑証明	977	1,074	1,668	1,089	1,175	1,118	1,134	1,002	1,095	1,192	1,127	1,109	13,760
うちオンライン	6	1	12	1	7	1	6	0	8	0	11	6	59
地図等の写しの交付	1,781	2,132	1,939	1,898	2,471	2,505	2,660	3,327	2,045	2,213	2,766	1,845	27,582
うちオンライン	2	1	8	6	8	14	14	38	26	64	6	30	217
地図等の閲覧	0	0	0	0	0	0	0	0	0	0	0	0	0
その他	0	0	0	0	0	0	0	1	1	2	0	2	6
うちオンライン	0	0	0	0	0	0	0	1	0	1	0	2	4
合計	17,583	23,131	17,262	18,823	19,815	19,849	25,872	40,102	20,122	16,368	18,913	14,459	252,299

平成26年	H26.1	H26.2	H26.3	H26.4	H26.5	H26.6	H26.7	H26.8	H26.9	H26.10	H26.11	H26.12	合計
登記事項証明書	3,910	4,645	4,728	4,075	4,702	4,574	4,536	4,664	4,915	4,602	3,486	4,244	53,081
うちオンライン	530	477	932	496	471	452	616	588	624	589	448	560	6,783
要約書(閲覧)	12,553	6,764	7,962	452	6,139	10,987	8,027	8,010	8,543	7,184	8,636	6,709	91,966
印鑑証明	1,052	1,053	1,540	981	974	1,107	1,066	959	1,204	1,196	1,091	902	13,125
うちオンライン	5	7	3	2	5	4	14	8	8	4	0	3	63
地図等の写しの交付	2,089	1,483	1,536	1,762	1,403	2,558	2,079	1,464	1,874	1,620	1,956	1,238	21,062
うちオンライン	14	18	34	11	15	32	21	16	16	11	12	9	209
地図等の閲覧	0	0	0	0	0	0	0	0	0	0	0	0	0
その他	0	0	2	2	2	2	0	0	6	4	7	8	33
うちオンライン	0	0	2	2	2	0	0	0	6	2	7	8	29
合計	19,604	13,945	15,768	7,272	13,220	19,228	15,708	15,097	16,542	14,606	15,176	13,101	179,267

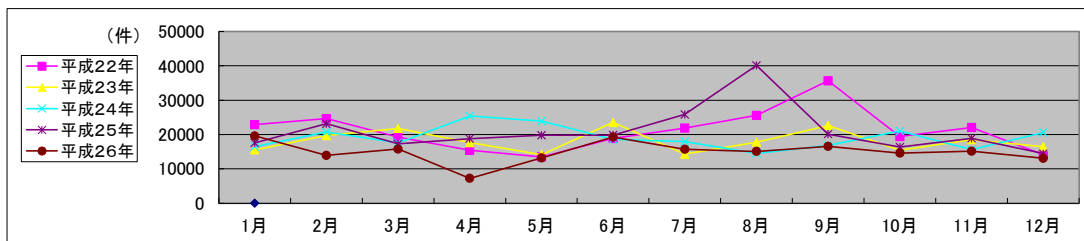

局名	福井地方務局	登記所外証明書 発行請求機設置庁		
----	--------	---------------------	--	--

国が実施した年度
包括的民間委託を実施した年度

1 従来の実施に要した経費(単位:千円)

平成19年度民間委託実施庁:

			平成22年度	平成23年度	平成24年度	平成25年度	平成26年度
計	人件費	常勤職員					
		非常勤職員 (うち登記所外)					
	委託費等	委託費	0	0	0	0	0

平成20年度民間委託実施庁:

			平成22年度	平成23年度	平成24年度	平成25年度	平成26年度
計	人件費	常勤職員					
		非常勤職員 (うち登記所外)					
	委託費等	委託費	0	0	0	0	0

平成21年度民間委託実施庁:

			平成22年度	平成23年度	平成24年度	平成25年度	平成26年度
計	人件費	常勤職員					
		非常勤職員 (うち登記所外)					
	委託費等	委託費	0	0	0	0	0

平成22年度民間委託実施庁:

			平成22年度	平成23年度	平成24年度	平成25年度	平成26年度
計	人件費	常勤職員	0				
		非常勤職員 (うち登記所外)	0				
	委託費等	委託費	42,428	42,464	42,464	55,476	57,061
計			42,428	42,464	42,464	55,476	57,061

平成23年度民間委託実施庁(新規分):

			平成22年度	平成23年度	平成24年度	平成25年度	平成26年度
計	人件費	常勤職員					
		非常勤職員 (うち登記所外)					
	委託費等	委託費	0	0	0	0	0

2 従来の実施に要した人員(単位:人)

平成19年度民間委託実施庁:

		平成22年度	平成23年度	平成24年度	平成25年度	平成26年度
常勤職員						
非常勤職員 (うち登記所外)						
業務委託職員(民間)						

平成20年度民間委託実施庁:

		平成22年度	平成23年度	平成24年度	平成25年度	平成26年度
常勤職員						
非常勤職員 (うち登記所外)						
業務委託職員(民間)						

平成21年度民間委託実施庁:

		平成22年度	平成23年度	平成24年度	平成25年度	平成26年度
常勤職員						
非常勤職員 (うち登記所外)						
業務委託職員(民間)						

平成22年度民間委託実施庁:

		平成22年度	平成23年度	平成24年度	平成25年度	平成26年度
常勤職員		0.0				
非常勤職員 (うち登記所外)		0.0				
業務委託職員(民間)		19.5	17.7	17.6	20.6	21.3

平成23年度民間委託実施庁(新規分):

		平成22年度	平成23年度	平成24年度	平成25年度	平成26年度
常勤職員						
非常勤職員 (うち登記所外)						
業務委託職員(民間)						

局名	福井地方務局
----	--------

平成22年	H22.1	H22.2	H22.3	H22.4	H22.5	H22.6	H22.7	H22.8	H22.9	H22.10	H22.11	H22.12	合計
登記事項証明書	23,616	25,903	26,412	25,011	20,197	27,943	22,409	22,939	22,961	26,963	29,103	29,386	302,843
うちオンライン	2,727	3,014	3,402	3,533	2,688	3,607	3,276	2,910	3,101	3,432	2,835	3,609	38,134
要約書(閲覧)	62,964	20,664	24,851	26,509	19,812	21,307	31,273	18,798	20,760	35,189	21,289	16,685	320,101
印鑑証明	6,616	7,301	12,204	6,808	6,019	7,448	7,413	7,169	7,036	6,484	6,909	6,645	88,052
うちオンライン	2	5	3	1	23	1	39	25	17	31	27	21	195
地図等の写しの交付	7,373	7,144	8,747	7,847	7,252	9,143	7,988	7,247	8,578	8,031	8,051	7,694	95,095
うちオンライン	24	11	34	22	9	22	14	15	21	21	21	23	237
地図等の閲覧	982	1,194	1,152	2,078	2,375	1,598	1,453	1,182	1,297	3,443	1,054	1,103	18,911
その他	57	52	56	5	4	8	1	7	2	1	1	1	195
うちオンライン	0	0	0	0	0	0	0	0	0	0	0	0	0
合計	101,608	62,258	73,422	68,258	55,659	67,447	70,537	57,342	60,634	80,111	66,407	61,514	825,197

平成23年	H23.1	H23.2	H23.3	H23.4	H23.5	H23.6	H23.7	H23.8	H23.9	H23.10	H23.11	H23.12	合計
登記事項証明書	23,399	24,384	30,399	33,704	22,087	28,013	23,125	25,743	25,728	24,939	25,235	24,802	311,558
うちオンライン	3,331	2,642	3,843	3,597	2,798	3,696	3,391	3,341	3,329	3,428	3,489	3,799	40,684
要約書(閲覧)	22,374	21,269	22,535	23,653	27,376	21,172	23,930	22,928	18,660	21,909	19,736	15,232	260,774
印鑑証明	5,996	7,170	11,138	5,584	5,473	6,807	7,027	6,085	6,745	6,773	6,485	6,072	81,355
うちオンライン	5	36	34	2	2	29	3	12	21	13	7	13	177
地図等の写しの交付	5,967	7,619	8,677	7,249	6,597	9,111	6,711	7,882	8,079	7,158	7,167	6,133	88,350
うちオンライン	13	20	31	30	49	41	43	26	55	42	36	36	422
地図等の閲覧	1,104	1,032	926	2,804	919	1,632	944	1,417	1,437	1,195	1,077	597	15,084
その他	4	2	3	5	4	3	3	3	3	0	0	1	31
うちオンライン	0	0	0	0	0	0	0	0	0	0	0	0	0
合計	58,844	61,476	73,678	72,999	62,456	66,738	61,740	64,058	60,652	61,974	59,700	52,837	757,152

平成24年	H24.1	H24.2	H24.3	H24.4	H24.5	H24.6	H24.7	H24.8	H24.9	H24.10	H24.11	H24.12	合計
登記事項証明書	25,414	27,309	27,608	23,212	26,736	25,064	26,174	24,872	20,741	28,179	26,886	23,511	305,706
うちオンライン	3,260	3,802	3,306	3,603	3,683	3,723	4,505	3,474	3,377	4,317	3,898	3,482	44,430
要約書(閲覧)	27,867	29,562	18,303	19,357	19,276	22,895	27,725	27,478	24,391	22,602	26,720	17,501	283,677
印鑑証明	6,654	7,077	11,331	5,965	6,362	6,809	7,341	6,390	6,475	6,844	6,291	6,056	83,595
うちオンライン	18	45	32	8	6	10	49	18	21	30	27	31	295
地図等の写しの交付	6,761	7,900	7,135	6,772	8,780	8,751	7,272	8,465	6,704	7,439	6,143	5,658	87,780
うちオンライン	40	51	61	110	63	50	55	97	61	90	73	84	835
地図等の閲覧	824	1,359	987	902	1,041	1,108	1,048	1,103	802	1,098	1,067	643	11,982
その他	0	3	5	4	6	4	3	0	0	3	3	6	37
うちオンライン	0	0	0	0	0	0	0	0	0	0	0	0	0
合計	67,520	73,210	65,369	56,212	62,201	64,631	69,563	68,308	59,113	66,165	67,110	53,375	772,777

平成25年	H25.1	H25.2	H25.3	H25.4	H25.5	H25.6	H25.7	H25.8	H25.9	H25.10	H25.11	H25.12	合計
登記事項証明書	27,771	27,184	25,409	27,639	27,579	26,955	26,681	28,873	22,827	29,861	23,410	24,121	318,310
うちオンライン	3,558	3,010	3,611	4,201	4,460	3,610	3,972	3,856	3,256	3,942	3,553	4,441	45,470
要約書(閲覧)	20,990	24,194	17,533	24,635	22,924	29,819	24,679	28,174	17,190	25,612	23,247	12,937	271,934
印鑑証明	6,355	7,399	10,446	6,175	6,720	6,840	7,034	6,005	6,484	7,416	6,372	5,879	83,125
うちオンライン	35	33	44	110	128	137	141	209	237	420	338	174	2,006
地図等の写しの交付	5,335	5,308	5,039	6,659	7,339	7,380	5,764	6,596	5,789	7,199	5,827	4,790	73,025
うちオンライン	79	89	99	177	182	197	152	234	121	189	181	171	1,871
地図等の閲覧	619	1,102	1,012	747	1,229	1,022	1,105	1,370	1,525	2,840	1,645	1,362	15,578
その他	5	1	2	7	0	1	6	2	2	4	4	1	35
うちオンライン	0	0	0	0	0	0	0	0	0	0	0	0	0
合計	61,075	65,188	59,441	65,862	65,791	72,017	65,269	71,020	53,817	72,932	60,505	49,090	762,007

平成26年	H26.1	H26.2	H26.3	H26.4	H26.5	H26.6	H26.7	H26.8	H26.9	H26.10	H26.11	H26.12	合計
登記事項証明書	25,046	26,724	24,899	23,546	24,389	26,943	27,930	26,775	24,216	25,212	25,352	24,812	305,844
うちオンライン	4,077	3,138	3,528	4,379	3,542	3,763	3,692	3,160	3,262	3,870	3,105	4,023	43,539
要約書(閲覧)	18,615	20,895	11,630	23,695	18,819	14,027	25,537	24,821	27,032	19,049	15,959	15,586	235,665
印鑑証明	7,065	8,124	10,944	5,736	6,240	6,308	6,855	6,032	6,418	7,354	6,075	6,064	83,215
うちオンライン	350	675	376	327	480	302	191	293	355	340	256	182	4,127
地図等の写しの交付	5,212	5,960	4,632	5,230	6,376	6,094	6,311	6,286	5,292	5,689	5,487	4,975	67,544
うちオンライン	180	182	201	212	206	219	228	165	221	244	205	210	2,473
地図等の閲覧	1,033	1,159	675	1,033	2,148	1,419	2,606	1,536	1,940	1,463	906	1,093	17,011
その他	2	2	0	2	0	0	3	5	3	6	6	0	29
うちオンライン	0	0	0	0	0	0	0	0	0	0	0	0	0
合計	56,973	62,864	52,780	59,242	57,972	54,791	69,242	65,455	64,901	58,773	53,785	52,530	709,308

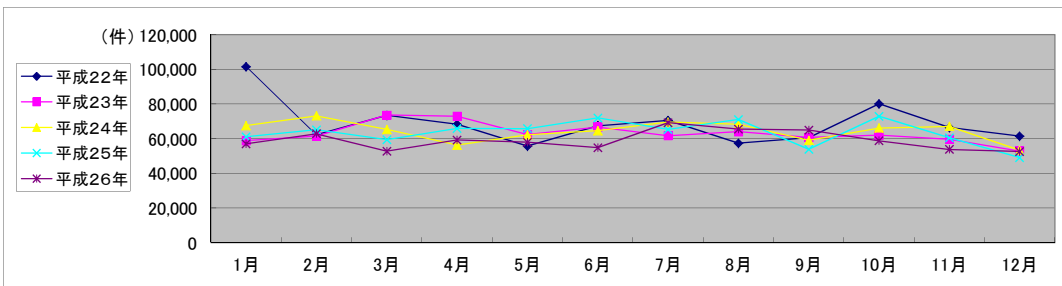

局名	福井地方務局
庁名	本局登記部門
登記所外証明書 発行請求機 設置場所	
備考	

国が実施した年度
包括的民間委託を実施した年度

1 従来の実施に要した経費

(単位:千円)

		平成22年度	平成23年度	平成24年度	平成25年度	平成26年度
人件費	常勤職員	0				
	非常勤職員	0				
	(うち登記所外)	(0)				
	物件費	0	0	0	0	0
委託費等	委託費	27,215	27,601	27,601	36,059	37,090
	成功報酬等	0	0	0	0	0
	旅費その他	0	0	0	0	0
計(a)		27,215	27,601	27,601	36,059	37,090
参 考 値(b)	退職給付費用	0				
	減価償却費	0	0	0	0	0
(a)+(b)		27,215	27,601	27,601	36,059	37,090

2 従来の実施に要した人員

(単位:人)

	平成22年度	平成23年度	平成24年度	平成25年度	平成26年度
常勤職員	0.0				
非常勤職員	0.0				
(うち登記所外)	(0.0)				
業務委託職員(民間)	10.0	9.3	8.6	11.8	12.2

3 従来の実施方法等(従来業務実施における取扱数量)

(1) 乙号事件数 次葉のとおり

(2) 郵送請求收受数

H26.1	H26.2	H26.3	H26.4	H26.5	H26.6	H26.7	H26.8	H26.9	H26.10	H26.11	H26.12	合計
77	69	64	73	92	64	77	58	64	65	64	75	842

(3) 印刷/複写/閲覧/付記の割合

(4) 乙号事件数の曜日別動向

	印刷	複写	閲覧	付記
登記事項証明書	98%	2%		
要約書(閲覧)	0%		100%	
印鑑証明	100%			
地図等の写しの交付	85%	15%		
地図等の閲覧	100%			
その他	0%	0%	0%	0%

月	火	水	木	金
20%	22%	19%	17%	22%

(5) 登記情報及び地図情報の電子データによる提供数

	平成24年		平成25年		平成26年	
	登記	地図	登記	地図	登記	地図
件数	1		4		4	13
筆個数	27,552		1,960,172		1,363,600	

(6) 請求書枚数の時間別動向

8:30~9:00	9:00~9:30	9:30~10:00	10:00~10:30	10:30~11:00	11:00~11:30
5%	4%	3%	8%	11%	7%
11:30~12:00	12:00~12:30	12:30~13:00	13:00~13:30	13:30~14:00	14:00~14:30
6%	5%	3%	6%	8%	7%
14:30~15:00	15:00~15:30	15:30~16:00	16:00~16:30	16:30~17:00	17:00~17:15
5%	5%	8%	6%	4%	0%

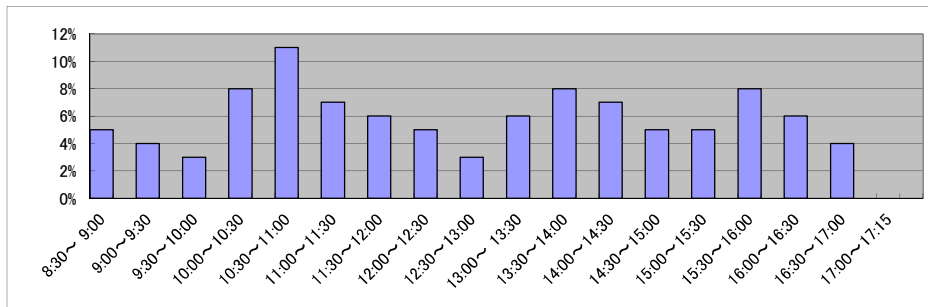

庁名 福井地方事務局本局登記部門

平成22年	H22.1	H22.2	H22.3	H22.4	H22.5	H22.6	H22.7	H22.8	H22.9	H22.10	H22.11	H22.12	合計
登記事項証明書	15,406	16,646	16,958	16,205	12,835	17,317	14,183	14,913	14,995	17,490	18,610	19,939	195,497
うちオンライン	1,853	2,195	2,208	2,290	1,730	2,428	2,171	2,029	2,229	2,304	1,934	2,521	25,892
要約書(閲覧)	28,138	11,959	12,669	10,000	8,674	13,887	24,323	9,357	12,560	27,041	14,583	8,812	182,003
印鑑証明	4,867	5,378	9,369	4,987	4,386	5,443	5,440	5,338	5,049	4,635	4,990	4,726	64,608
うちオンライン	1	5	3	1	23	1	39	17	17	21	27	21	176
地図等の写しの交付	4,271	4,137	5,088	3,904	3,787	5,366	4,522	3,677	4,889	4,018	4,336	4,513	52,508
うちオンライン	23	11	34	17	9	18	13	12	20	18	20	9	204
地図等の閲覧	559	645	529	1,575	679	1,028	691	653	821	3,083	568	783	11,614
その他	36	36	43	3	2	8	1	5	1	1	0	0	136
うちオンライン	0	0	0	0	0	0	0	0	0	0	0	0	0
合計	53,277	38,801	44,656	36,674	30,363	43,049	49,160	33,943	38,315	56,268	43,087	38,773	506,366

平成23年	H23.1	H23.2	H23.3	H23.4	H23.5	H23.6	H23.7	H23.8	H23.9	H23.10	H23.11	H23.12	合計
登記事項証明書	15,186	15,084	19,051	23,231	15,136	19,210	14,599	17,196	16,802	15,093	16,221	17,746	204,555
うちオンライン	2,341	1,925	2,579	2,577	2,003	2,604	2,405	2,279	2,347	2,348	2,577	2,653	28,638
要約書(閲覧)	16,109	14,160	14,226	11,965	21,936	13,626	13,907	15,264	10,982	13,655	11,612	8,712	166,154
印鑑証明	4,109	4,883	8,170	3,988	3,891	4,841	5,091	4,232	4,883	4,826	4,720	4,272	57,906
うちオンライン	5	31	34	2	2	29	3	12	21	13	7	13	172
地図等の写しの交付	3,354	4,435	4,280	3,782	3,539	5,185	3,677	4,291	4,696	3,874	3,981	3,588	48,682
うちオンライン	13	12	17	23	40	32	35	25	37	38	23	24	319
地図等の閲覧	855	788	434	743	550	806	697	936	920	616	638	362	8,345
その他	2	1	3	1	1	3	3	1	1	0	0	0	16
うちオンライン	0	0	0	0	0	0	0	0	0	0	0	0	0
合計	39,615	39,351	46,164	43,710	45,053	43,671	37,974	41,920	38,284	38,064	37,172	34,680	485,658

平成24年	H24.1	H24.2	H24.3	H24.4	H24.5	H24.6	H24.7	H24.8	H24.9	H24.10	H24.11	H24.12	合計
登記事項証明書	17,477	17,598	18,078	14,522	17,950	16,004	17,905	16,665	13,274	18,931	17,023	14,348	199,775
うちオンライン	2,368	2,924	2,179	2,522	2,716	2,677	3,390	2,420	2,276	3,060	2,711	2,303	31,546
要約書(閲覧)	15,920	19,937	10,161	8,557	11,776	11,031	17,200	17,746	13,377	13,802	15,374	7,773	162,654
印鑑証明	4,847	5,177	8,391	4,288	4,518	4,791	5,275	4,654	4,673	4,850	4,343	4,276	60,083
うちオンライン	18	29	29	6	3	8	46	13	19	12	15	19	217
地図等の写しの交付	4,028	4,833	4,248	4,306	4,816	4,481	4,149	5,381	3,782	4,393	3,506	3,002	50,925
うちオンライン	17	42	41	17	40	34	38	91	45	78	54	73	570
地図等の閲覧	615	763	569	415	547	490	629	494	412	628	664	344	6,570
その他	0	3	3	2	0	3	2	0	0	3	3	5	24
うちオンライン	0	0	0	0	0	0	0	0	0	0	0	0	0
合計	42,887	48,311	41,450	32,090	39,607	36,800	45,160	44,940	35,518	42,607	40,913	29,748	480,031

平成25年	H25.1	H25.2	H25.3	H25.4	H25.5	H25.6	H25.7	H25.8	H25.9	H25.10	H25.11	H25.12	合計
登記事項証明書	17,764	17,262	16,379	17,216	18,358	16,947	17,375	20,508	15,116	22,000	15,527	15,952	210,404
うちオンライン	2,494	2,158	2,469	2,810	3,126	2,485	2,700	2,833	2,321	2,703	2,419	3,254	31,772
要約書(閲覧)	11,864	17,928	11,929	17,401	16,282	15,977	16,186	20,007	11,295	13,090	17,101	7,676	176,736
印鑑証明	4,315	5,446	7,678	4,362	4,869	4,766	4,917	4,436	4,569	5,410	4,604	3,915	59,287
うちオンライン	21	23	36	110	122	123	141	206	232	414	330	163	1,921
地図等の写しの交付	3,188	3,191	3,031	3,695	4,292	4,784	3,230	3,957	3,127	4,340	3,334	2,545	42,714
うちオンライン	66	66	67	108	98	121	89	145	71	105	99	110	1,145
地図等の閲覧	355	771	693	567	823	841	806	957	1,211	2,495	1,313	874	11,706
その他	4	0	2	3	0	0	4	1	1	2	4	1	22
うちオンライン	0	0	0	0	0	0	0	0	0	0	0	0	0
合計	37,490	44,598	39,712	43,244	44,624	43,315	42,518	49,866	35,319	47,337	41,883	30,963	500,869

平成26年	H26.1	H26.2	H26.3	H26.4	H26.5	H26.6	H26.7	H26.8	H26.9	H26.10	H26.11	H26.12	合計
登記事項証明書	15,867	18,087	15,337	15,417	15,846	17,702	17,801	18,197	15,435	16,535	17,314	16,223	199,761
うちオンライン	2,784	2,391	2,349	2,981	2,533	2,537	2,673	2,288	2,215	2,658	2,050	2,929	30,388
要約書(閲覧)	9,885	13,262	7,939	15,985	12,631	7,150	18,135	17,369	20,633	11,117	9,760	10,979	154,845
印鑑証明	5,058	6,002	8,064	4,037	4,469	4,414	4,937	4,246	4,436	5,255	4,443	4,166	59,527
うちオンライン	334	655	373	312	480	288	183	277	333	322	222	179	3,958
地図等の写しの交付	2,818	3,961	2,742	3,259	3,879	3,731	3,613	3,849	3,293	3,125	3,515	3,045	40,830
うちオンライン	114	109	99	140	133	105	144	104	124	138	122	122	1,454
地図等の閲覧	397	853	468	773	1,390	888	2,015	764	1,187	916	620	828	11,099
その他	2	2	0	0	0	0	3	2	3	6	5	0	23
うちオンライン	0	0	0	0	0	0	0	0	0	0	0	0	0
合計	34,027	42,167	34,550	39,471	38,215	33,885	46,504	44,427	44,987	36,954	35,657	35,241	466,085

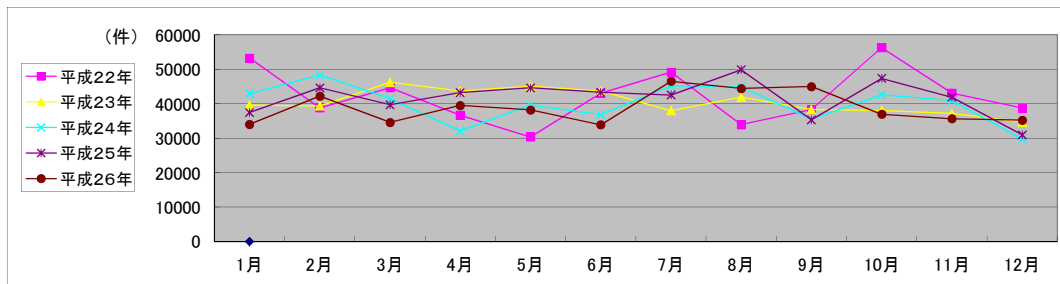

局名	福井地方務局
庁名	武生支局
登記所外証明書 発行請求機 設置場所	
備考	

国が実施した年度
包括的民間委託を実施した年度

1 従来の実施に要した経費

(単位:千円)

		平成22年度	平成23年度	平成24年度	平成25年度	平成26年度
人件費	常勤職員	0	0	0	0	0
	非常勤職員	0	0	0	0	0
	(うち登記所外)	(0)	(0)	(0)	(0)	(0)
	物件費	0	0	0	0	0
委託費等	委託費	8,433	7,643	7,643	9,985	10,271
	成功報酬等	0	0	0	0	0
	旅費その他	0	0	0	0	0
計(a)	8,433	7,643	7,643	9,985	10,271	
参 考 値(b)	退職給付費用	0	0	0	0	0
	減価償却費	0	0	0	0	0
(a)+(b)		8,433	7,643	7,643	9,985	10,271

2 従来の実施に要した人員

(単位:人)

	平成22年度	平成23年度	平成24年度	平成25年度	平成26年度
常勤職員	0.0	0.0	0.0	0.0	0.0
非常勤職員	0.0	0.0	0.0	0.0	0.0
(うち登記所外)	(0.0)	(0.0)	(0.0)	(0.0)	(0.0)
業務委託職員(民間)	4.3	3.9	3.7	4.1	4.3

3 従来の実施方法等(従来業務実施における取扱数量)

(1) 乙号事件数 次葉のとおり

(2) 郵送請求收受数

H26.1	H26.2	H26.3	H26.4	H26.5	H26.6	H26.7	H26.8	H26.9	H26.10	H26.11	H26.12	合計
35	33	39	24	19	22	24	18	18	16	16	19	283

(3) 印刷/複写/閲覧/付記の割合

	印刷	複写	閲覧	付記
登記事項証明書	91%	9%		
要約書(閲覧)	100%		0%	
印鑑証明	100%			
地図等の写しの交付	94%	6%		
地図等の閲覧	100%		0%	
その他	0%	0%	0%	0%

(4) 乙号事件数の曜日別動向

月	火	水	木	金
17%	23%	22%	18%	20%

(5) 登記情報及び地図情報の電子データによる提供数

	平成24年		平成25年		平成26年	
	登記	地図	登記	地図	登記	地図
件数			1		2	47
筆個数			620,273		1,008,447	

(6) 請求書枚数の時間別動向

8:30~9:00	9:00~9:30	9:30~10:00	10:00~10:30	10:30~11:00	11:00~11:30
2%	5%	7%	8%	7%	9%
11:30~12:00	12:00~12:30	12:30~13:00	13:00~13:30	13:30~14:00	14:00~14:30
6%	3%	2%	5%	9%	11%
14:30~15:00	15:00~15:30	15:30~16:00	16:00~16:30	16:30~17:00	17:00~17:15
6%	7%	6%	7%	1%	0%

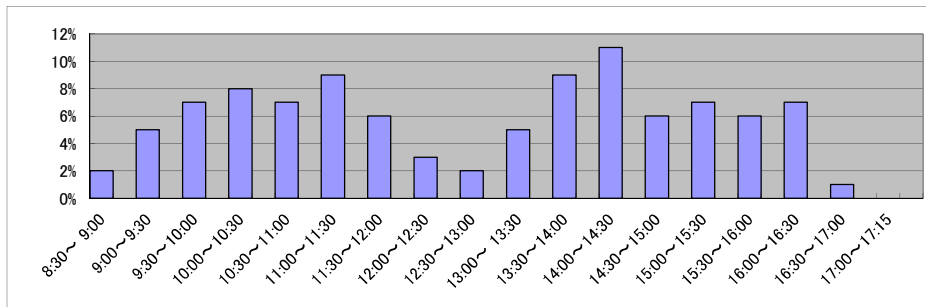

庁名 福井地方務局武生支局

平成22年	H22.1	H22.2	H22.3	H22.4	H22.5	H22.6	H22.7	H22.8	H22.9	H22.10	H22.11	H22.12	合計
登記事項証明書	4,685	5,625	5,389	4,789	4,095	5,321	4,631	4,528	4,413	4,615	5,464	5,604	59,159
うちオンライン	465	477	550	687	502	589	480	417	451	637	450	584	6,289
要約書(閲覧)	28,621	5,626	9,046	10,912	7,868	3,442	2,763	5,931	4,555	4,096	3,705	3,526	90,091
印鑑証明	861	1,098	1,584	938	883	1,044	1,100	962	1,054	953	1,056	978	12,511
うちオンライン	0	0	0	0	0	0	0	8	0	10	0	0	18
地図等の写しの交付	1,661	1,578	2,109	2,227	1,765	2,101	1,646	2,117	2,034	1,801	2,071	1,869	22,979
うちオンライン	0	0	0	5	0	1	0	0	0	1	0	4	11
地図等の閲覧	284	275	224	324	114	277	180	125	288	240	315	140	2,786
その他	11	10	5	0	0	0	0	0	0	0	1	1	28
うちオンライン	0	0	0	0	0	0	0	0	0	0	0	0	0
合計	36,123	14,212	18,357	19,190	14,725	12,185	10,320	13,663	12,344	11,705	12,612	12,118	187,554

平成23年	H23.1	H23.2	H23.3	H23.4	H23.5	H23.6	H23.7	H23.8	H23.9	H23.10	H23.11	H23.12	合計
登記事項証明書	4,210	4,734	5,342	6,991	3,863	5,126	4,893	4,733	5,507	5,777	5,763	4,150	61,089
うちオンライン	554	358	598	541	358	549	488	497	556	558	520	501	6,078
要約書(閲覧)	3,743	4,098	4,790	5,979	1,898	4,184	5,301	4,205	4,475	4,029	5,371	4,164	52,237
印鑑証明	949	1,303	1,672	837	894	1,040	1,087	958	1,038	1,046	980	920	12,724
うちオンライン	0	5	0	0	0	0	0	0	0	0	0	0	5
地図等の写しの交付	1,400	1,540	1,953	1,765	1,656	2,537	1,774	2,061	1,905	1,749	1,854	1,361	21,555
うちオンライン	0	2	7	2	3	3	8	0	9	1	6	10	51
地図等の閲覧	137	140	207	493	230	278	163	330	397	180	223	99	2,877
その他	2	1	0	4	1	0	0	2	2	0	0	1	13
うちオンライン	0	0	0	0	0	0	0	0	0	0	0	0	0
合計	10,441	11,816	13,964	16,069	8,542	13,165	13,218	12,289	13,324	12,781	14,191	10,695	150,495

平成24年	H24.1	H24.2	H24.3	H24.4	H24.5	H24.6	H24.7	H24.8	H24.9	H24.10	H24.11	H24.12	合計
登記事項証明書	4,345	4,846	5,241	4,585	5,052	4,977	4,401	4,804	3,914	5,463	5,780	5,881	59,289
うちオンライン	459	482	519	519	449	494	545	609	564	630	629	609	6,508
要約書(閲覧)	8,270	6,354	4,428	5,983	2,978	6,414	6,171	5,593	5,891	5,900	7,261	6,086	71,329
印鑑証明	1,020	1,042	1,418	854	906	1,028	1,093	1,000	991	1,125	1,038	931	12,446
うちオンライン	0	0	0	0	0	0	0	0	0	0	0	0	0
地図等の写しの交付	1,357	1,518	1,612	1,339	1,848	1,583	1,426	1,400	1,562	1,584	1,486	1,469	18,184
うちオンライン	19	4	15	79	12	12	6	4	9	5	5	7	177
地図等の閲覧	97	411	141	266	255	209	89	237	105	206	93	114	2,223
その他	0	0	1	2	1	0	1	0	0	0	0	0	5
うちオンライン	0	0	0	0	0	0	0	0	0	0	0	0	0
合計	15,089	14,171	12,841	13,029	11,040	14,211	13,181	13,034	12,463	14,278	15,658	14,481	163,476

平成25年	H25.1	H25.2	H25.3	H25.4	H25.5	H25.6	H25.7	H25.8	H25.9	H25.10	H25.11	H25.12	合計
登記事項証明書	5,898	5,868	5,260	6,192	5,567	6,168	5,081	4,417	4,360	4,421	4,499	4,398	62,129
うちオンライン	461	419	501	785	698	507	599	499	440	567	595	534	6,605
要約書(閲覧)	5,400	3,242	2,685	4,673	2,259	7,291	2,884	4,391	2,827	5,089	2,722	1,633	45,096
印鑑証明	1,082	1,019	1,485	915	1,038	1,094	1,085	869	1,050	1,064	943	1,012	12,656
うちオンライン	0	0	0	0	0	0	0	0	0	0	0	0	0
地図等の写しの交付	1,091	1,214	1,117	1,590	1,875	1,263	1,307	1,378	1,617	1,691	1,313	1,108	16,564
うちオンライン	11	16	14	18	15	21	12	26	22	28	17	16	216
地図等の閲覧	123	157	99	75	142	58	73	157	51	114	50	72	1,171
その他	1	0	0	1	0	1	1	1	0	1	0	0	6
うちオンライン	0	0	0	0	0	0	0	0	0	0	0	0	0
合計	13,595	11,500	10,646	13,446	10,881	15,875	10,431	11,213	9,905	12,380	9,527	8,223	137,622

平成26年	H26.1	H26.2	H26.3	H26.4	H26.5	H26.6	H26.7	H26.8	H26.9	H26.10	H26.11	H26.12	合計
登記事項証明書	5,078	4,717	5,394	4,655	4,947	5,729	5,532	4,763	4,941	4,885	5,095	5,263	60,999
うちオンライン	650	342	626	648	458	660	525	427	545	672	524	595	6,672
要約書(閲覧)	3,486	3,659	1,807	3,966	2,852	2,856	2,298	3,833	2,562	3,803	1,593	2,522	35,237
印鑑証明	1,128	1,102	1,535	947	1,001	1,047	1,002	1,027	1,038	1,080	910	1,006	12,823
うちオンライン	11	15	0	10	0	12	1	10	15	1	20	0	95
地図等の写しの交付	1,217	1,013	1,112	1,182	1,406	1,247	1,660	1,391	1,217	1,264	1,178	1,224	15,111
うちオンライン	5	10	41	21	23	31	27	11	12	19	22	27	249
地図等の閲覧	84	103	113	122	123	116	186	188	118	151	106	135	1,545
その他	0	0	0	2	0	0	0	2	0	0	1	0	5
うちオンライン	0	0	0	0	0	0	0	0	0	0	0	0	0
合計	10,993	10,594	9,961	10,874	10,329	10,995	10,678	11,204	9,876	11,183	8,883	10,150	125,720

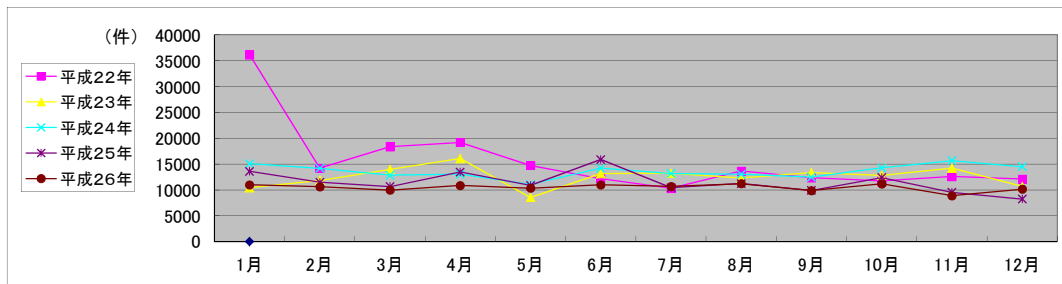

局名	福井地方務局
庁名	敦賀支局
登記所外証明書 発行請求機 設置場所	
備考	

国が実施した年度
包括的民間委託を実施した年度

1 従来の実施に要した経費

(単位:千円)

		平成22年度	平成23年度	平成24年度	平成25年度	平成26年度
人件費	常勤職員	0	0	0	0	0
	非常勤職員	0	0	0	0	0
	(うち登記所外)	(0)	(0)	(0)	(0)	(0)
	物件費	0	0	0	0	0
委託費等	委託費	3,875	4,246	4,246	5,547	5,706
	成功報酬等	0	0	0	0	0
	旅費その他	0	0	0	0	0
計(a)	3,875	4,246	4,246	5,547	5,706	
参考	退職給付費用	0	0	0	0	0
	減価償却費	0	0	0	0	0
値(b)	間接部門費	0	0	0	0	0
(a)+(b)		3,875	4,246	4,246	5,547	5,706

2 従来の実施に要した人員

(単位:人)

	平成22年度	平成23年度	平成24年度	平成25年度	平成26年度
常勤職員	0.0	0.0	0.0	0.0	0.0
非常勤職員	0.0	0.0	0.0	0.0	0.0
(うち登記所外)	(0.0)	(0.0)	(0.0)	(0.0)	(0.0)
業務委託職員(民間)	2.7	2.3	2.5	2.2	2.1

3 従来の実施方法等(従来業務実施における取扱数量)

(1) 乙号事件数 次葉のとおり

(2) 郵送請求收受数

H26.1	H26.2	H26.3	H26.4	H26.5	H26.6	H26.7	H26.8	H26.9	H26.10	H26.11	H26.12	合計
15	18	15	22	9	10	19	6	9	7	9	9	148

(3) 印刷/複写/閲覧/付記の割合

	印刷	複写	閲覧	付記
登記事項証明書	80%	20%		
要約書(閲覧)	100%		0%	
印鑑証明	100%			
地図等の写しの交付	100%	0%		
地図等の閲覧	0%		0%	
その他	0%	0%	0%	0%

(4) 乙号事件数の曜日別動向

月	火	水	木	金
14%	16%	15%	38%	17%

(5) 登記情報及び地図情報の電子データによる提供数

	平成24年		平成25年		平成26年	
	登記	地図	登記	地図	登記	地図
件数			1		1	
筆個数			213,059		213,305	

(6) 請求書枚数の時間別動向

8:30~9:00	9:00~9:30	9:30~10:00	10:00~10:30	10:30~11:00	11:00~11:30
2%	5%	5%	7%	8%	11%
11:30~12:00	12:00~12:30	12:30~13:00	13:00~13:30	13:30~14:00	14:00~14:30
6%	5%	1%	3%	5%	18%
14:30~15:00	15:00~15:30	15:30~16:00	16:00~16:30	16:30~17:00	17:00~17:15
5%	10%	7%	1%	2%	0%

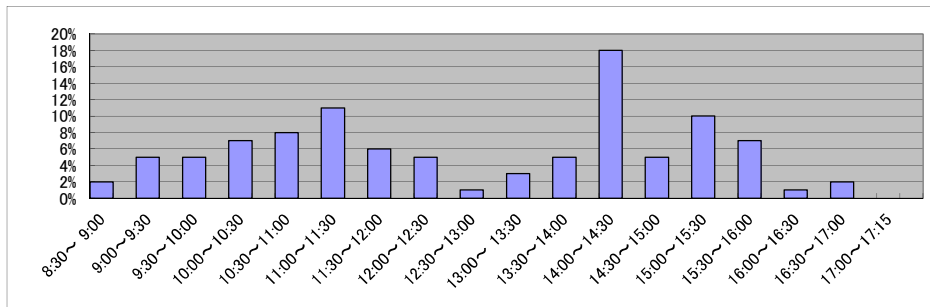

局名	福井地方務局
庁名	小浜支局
登記所外証明書 発行請求機 設置場所	
備考	

国が実施した年度
包括的民間委託を実施した年度

1 従来の実施に要した経費

(単位:千円)

		平成22年度	平成23年度	平成24年度	平成25年度	平成26年度
人件費	常勤職員	0	0	0	0	0
	非常勤職員	0	0	0	0	0
	(うち登記所外)	(0)	(0)	(0)	(0)	(0)
	物件費	0	0	0	0	0
委託費等	委託費	2,905	2,972	2,972	3,883	3,994
	成功報酬等	0	0	0	0	0
	旅費その他	0	0	0	0	0
計(a)	2,905	2,972	2,972	3,883	3,994	
参 考	退職給付費用	0	0	0	0	0
	減価償却費	0	0	0	0	0
値(b)	間接部門費	0	0	0	0	0
(a)+(b)		2,905	2,972	2,972	3,883	3,994

2 従来の実施に要した人員

(単位:人)

	平成22年度	平成23年度	平成24年度	平成25年度	平成26年度
常勤職員	0.0	0.0	0.0	0.0	0.0
非常勤職員	0.0	0.0	0.0	0.0	0.0
(うち登記所外)	(0.0)	(0.0)	(0.0)	(0.0)	(0.0)
業務委託職員(民間)	2.5	2.2	2.8	2.5	2.7

3 従来の実施方法等(従来業務実施における取扱数量)

(1) 乙号事件数 次葉のとおり

(2) 郵送請求收受数

H26.1	H26.2	H26.3	H26.4	H26.5	H26.6	H26.7	H26.8	H26.9	H26.10	H26.11	H26.12	合計
16	10	9	9	5	7	13	5	11	9	12	7	113

(3) 印刷/複写/閲覧/付記の割合

	印刷	複写	閲覧	付記
登記事項証明書	97%	3%		
要約書(閲覧)	100%		0%	
印鑑証明	100%			
地図等の写しの交付	0%	0%		
地図等の閲覧	100%		0%	
その他	0%	0%	0%	0%

(4) 乙号事件数の曜日別動向

月	火	水	木	金
25%	24%	16%	16%	19%

(5) 登記情報及び地図情報の電子データによる提供数

	平成24年		平成25年		平成26年	
	登記	地図	登記	地図	登記	地図
件数			2	30	4	289
筆個数			428,853		439,198	

(6) 請求書枚数の時間別動向

8:30~9:00	9:00~9:30	9:30~10:00	10:00~10:30	10:30~11:00	11:00~11:30
7%	0%	9%	14%	0%	0%
11:30~12:00	12:00~12:30	12:30~13:00	13:00~13:30	13:30~14:00	14:00~14:30
5%	2%	0%	11%	11%	14%
14:30~15:00	15:00~15:30	15:30~16:00	16:00~16:30	16:30~17:00	17:00~17:15
7%	5%	2%	7%	2%	5%

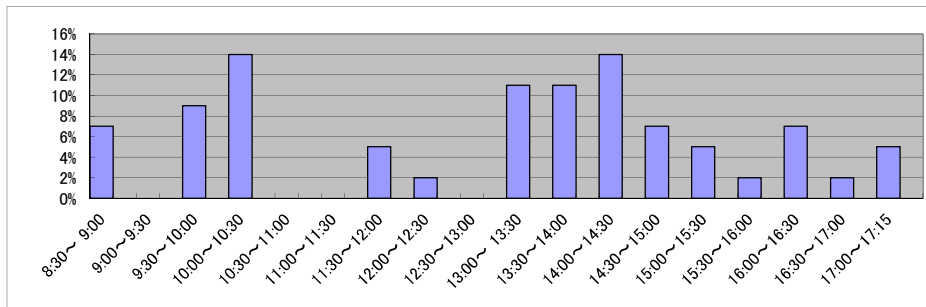

庁名 福井地方務局小浜支局

平成22年	H22.1	H22.2	H22.3	H22.4	H22.5	H22.6	H22.7	H22.8	H22.9	H22.10	H22.11	H22.12	合計
登記事項証明書	1,344	1,194	1,380	1,247	1,131	1,894	1,523	1,256	1,119	2,179	2,659	1,585	18,511
うちオンライン	188	151	338	203	203	315	309	209	160	198	182	169	2,625
要約書(閲覧)	4,355	1,210	1,348	3,849	1,426	2,590	2,589	1,412	1,468	1,824	930	2,812	25,813
印鑑証明	250	272	403	298	236	353	309	294	290	259	312	343	3,619
うちオンライン	0	0	0	0	0	0	0	0	0	0	0	0	0
地図等の写しの交付	671	606	744	581	815	785	986	659	695	715	692	695	8,644
うちオンライン	0	0	0	0	0	0	0	0	0	0	0	0	0
地図等の閲覧	35	0	180	18	1,418	116	470	220	73	33	52	54	2,669
その他	2	2	1	2	0	0	0	2	0	0	0	0	9
うちオンライン	0	0	0	0	0	0	0	0	0	0	0	0	0
合計	6,657	3,284	4,056	5,995	5,026	5,738	5,877	3,843	3,645	5,010	4,645	5,489	59,265

平成23年	H23.1	H23.2	H23.3	H23.4	H23.5	H23.6	H23.7	H23.8	H23.9	H23.10	H23.11	H23.12	合計
登記事項証明書	1,391	1,474	1,697	1,107	1,068	1,240	1,445	1,045	1,296	1,351	1,087	1,120	15,321
うちオンライン	160	141	312	214	169	256	220	251	174	233	171	259	2,560
要約書(閲覧)	1,097	1,666	1,792	3,526	2,053	1,528	3,448	1,373	1,667	2,401	886	779	22,216
印鑑証明	380	362	447	300	200	375	297	286	304	316	263	296	3,826
うちオンライン	0	0	0	0	0	0	0	0	0	0	0	0	0
地図等の写しの交付	540	844	1,220	749	612	592	513	543	796	738	555	461	8,163
うちオンライン	0	1	1	1	6	2	0	1	0	0	1	0	13
地図等の閲覧	57	19	153	1,516	45	291	25	36	56	30	58	30	2,316
その他	0	0	0	0	1	0	0	0	0	0	0	0	1
うちオンライン	0	0	0	0	0	0	0	0	0	0	0	0	0
合計	3,465	4,365	5,309	7,198	3,979	4,026	5,728	3,283	4,119	4,836	2,849	2,686	51,843

平成24年	H24.1	H24.2	H24.3	H24.4	H24.5	H24.6	H24.7	H24.8	H24.9	H24.10	H24.11	H24.12	合計
登記事項証明書	1,211	1,479	1,520	1,365	1,272	1,540	1,377	1,213	1,543	1,329	1,289	1,118	16,256
うちオンライン	196	157	301	215	240	242	226	182	235	249	234	272	2,749
要約書(閲覧)	2,134	1,039	1,682	2,449	3,355	3,422	1,363	1,795	1,752	1,675	1,751	2,250	24,667
印鑑証明	293	334	428	340	339	327	381	270	287	275	355	311	3,940
うちオンライン	0	0	0	0	0	0	0	0	0	0	0	0	0
地図等の写しの交付	523	579	419	444	1,217	1,653	470	711	504	491	454	247	7,712
うちオンライン	2	3	0	2	2	0	0	1	0	6	4	1	21
地図等の閲覧	36	59	38	5	28	190	122	235	74	111	95	117	1,110
その他	0	0	0	0	5	0	0	0	0	0	0	0	6
うちオンライン	0	0	0	0	0	0	0	0	0	0	0	0	0
合計	4,197	3,490	4,087	4,603	6,216	7,132	3,713	4,224	4,160	3,881	3,944	4,044	53,691

平成25年	H25.1	H25.2	H25.3	H25.4	H25.5	H25.6	H25.7	H25.8	H25.9	H25.10	H25.11	H25.12	合計
登記事項証明書	1,288	1,319	1,323	1,456	1,268	1,505	1,523	1,245	1,119	1,217	1,293	1,215	15,771
うちオンライン	325	148	221	208	291	242	297	173	203	250	208	322	2,888
要約書(閲覧)	2,624	1,329	1,568	1,103	3,070	4,010	3,027	2,163	1,358	4,128	1,048	1,697	27,125
印鑑証明	368	363	438	311	275	361	382	259	315	325	308	336	4,041
うちオンライン	0	0	0	0	0	0	0	0	0	0	0	0	0
地図等の写しの交付	407	307	272	541	330	371	444	499	335	390	318	343	4,557
うちオンライン	0	4	6	2	8	2	1	1	2	1	5	2	34
地図等の閲覧	83	21	8	38	176	61	85	63	245	113	111	229	1,233
その他	0	1	0	3	0	0	0	0	1	1	0	0	6
うちオンライン	0	0	0	0	0	0	0	0	0	0	0	0	0
合計	4,770	3,340	3,609	3,452	5,119	6,308	5,461	4,229	3,373	6,174	3,078	3,820	52,733

平成26年	H26.1	H26.2	H26.3	H26.4	H26.5	H26.6	H26.7	H26.8	H26.9	H26.10	H26.11	H26.12	合計
登記事項証明書	1,584	1,306	1,532	1,334	1,052	1,143	1,309	1,195	1,558	1,488	1,130	1,188	15,819
うちオンライン	388	158	219	370	211	271	197	179	174	194	273	177	2,811
要約書(閲覧)	2,734	1,690	663	2,717	1,586	1,255	3,103	1,377	1,574	1,847	3,171	929	22,646
印鑑証明	323	349	470	273	231	308	326	262	320	332	277	315	3,786
うちオンライン	0	0	0	0	0	0	0	0	1	5	0	0	6
地図等の写しの交付	386	249	206	230	206	240	174	192	155	503	229	202	2,972
うちオンライン	5	5	3	1	0	6	3	0	1	1	0	2	27
地図等の閲覧	244	137	46	101	576	193	295	341	426	345	94	100	2,898
その他	0	0	0	0	0	0	0	1	0	0	0	0	1
うちオンライン	0	0	0	0	0	0	0	0	0	0	0	0	0
合計	5,271	3,731	2,917	4,655	3,651	3,139	5,207	3,368	4,033	4,515	4,901	2,734	48,122

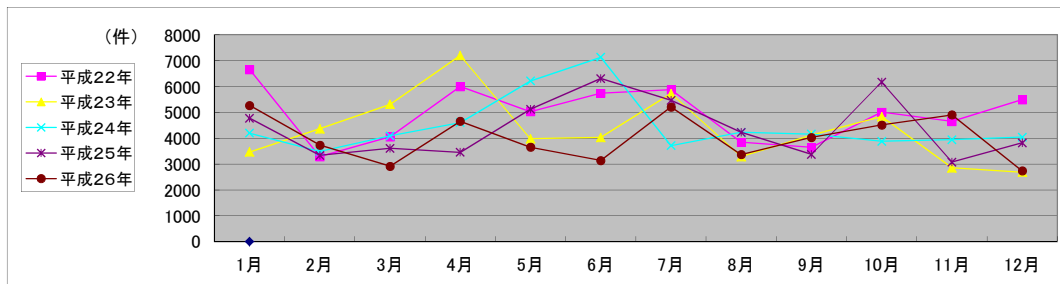

局名	金沢地方務局	登記所外証明書 発行請求機設置庁		
----	--------	---------------------	--	--

国が実施した年度
包括的民間委託を実施した年度

1 従来の実施に要した経費(単位:千円)

平成19年度民間委託実施庁: なし

			平成22年度	平成23年度	平成24年度	平成25年度	平成26年度
計	人件費	常勤職員					
		非常勤職員 (うち登記所外)					
	委託費等	委託費	0	0	0	0	0

平成20年度民間委託実施庁: なし

			平成22年度	平成23年度	平成24年度	平成25年度	平成26年度
計	人件費	常勤職員					
		非常勤職員 (うち登記所外)					
	委託費等	委託費	0	0	0	0	0

平成21年度民間委託実施庁: 本局 小松支局

			平成22年度	平成23年度	平成24年度	平成25年度	平成26年度
計	人件費	常勤職員					
		非常勤職員 (うち登記所外)					
	委託費等	委託費	71,367	51,661	51,661	47,895	49,284
計			71,367	51,661	51,661	47,895	49,284

平成22年度民間委託実施庁: なし

			平成22年度	平成23年度	平成24年度	平成25年度	平成26年度
計	人件費	常勤職員					
		非常勤職員 (うち登記所外)					
	委託費等	委託費	0	0	0	0	0

平成23年度民間委託実施庁(新規分): 七尾支局 輪島支局

			平成22年度	平成23年度	平成24年度	平成25年度	平成26年度
計	人件費	常勤職員	19,119				
		非常勤職員 (うち登記所外)	1,960				
	委託費等	委託費		17,220	17,220	15,965	16,428
計			21,079	17,220	17,220	15,965	16,428

2 従来の実施に要した人員(単位:人)

平成19年度民間委託実施庁: なし

	平成22年度	平成23年度	平成24年度	平成25年度	平成26年度
常勤職員					
非常勤職員 (うち登記所外)					
業務委託職員(民間)					

平成20年度民間委託実施庁: なし

	平成22年度	平成23年度	平成24年度	平成25年度	平成26年度
常勤職員					
非常勤職員 (うち登記所外)					
業務委託職員(民間)					

平成21年度民間委託実施庁: 本局 小松支局

	平成22年度	平成23年度	平成24年度	平成25年度	平成26年度
常勤職員					
非常勤職員 (うち登記所外)					
業務委託職員(民間)	22.1	19.1	17.5	18.9	19.1

平成22年度民間委託実施庁: なし

	平成22年度	平成23年度	平成24年度	平成25年度	平成26年度
常勤職員					
非常勤職員 (うち登記所外)					
業務委託職員(民間)					

平成23年度民間委託実施庁(新規分): 七尾支局 輪島支局

	平成22年度	平成23年度	平成24年度	平成25年度	平成26年度
常勤職員	3.0				
非常勤職員 (うち登記所外)	1.2				
業務委託職員(民間)	0.0	6.5	6.3	6.5	7.4

局名	金沢地方務局
庁名	本局登記部門
登記所外証明書 発行請求機 設置場所	
備考	

国が実施した年度
包括的民間委託を実施した年度

1 従来の実施に要した経費

(単位:千円)

		平成22年度	平成23年度	平成24年度	平成25年度	平成26年度
人件費	常勤職員					
	非常勤職員 (うち登記所外)					
物件費		0	0	0	0	0
委託費等	委託費	53,789	38,573	38,573	35,761	36,799
	成功報酬等	0	0	0	0	0
	旅費その他	0	0	0	0	0
計(a)		53,789	38,573	38,573	35,761	36,799
参 考 値(b)	退職給付費用					
	減価償却費	0	0	0	0	0
間接部門費						
(a)+(b)		53,789	38,573	38,573	35,761	36,799

2 従来の実施に要した人員

(単位:人)

	平成22年度	平成23年度	平成24年度	平成25年度	平成26年度
常勤職員					
非常勤職員 (うち登記所外)					
業務委託職員(民間)	16.5	13.5	12.0	13.5	13.3

3 従来の実施方法等(従来業務実施における取扱数量)

(1) 乙号事件数 次葉のとおり

(2) 郵送請求收受数

H26.1	H26.2	H26.3	H26.4	H26.5	H26.6	H26.7	H26.8	H26.9	H26.10	H26.11	H26.12	合計
162	201	175	212	169	175	188	163	152	176	137	129	2,039

(3) 印刷/複写/閲覧/付記の割合

	印刷	複写	閲覧	付記
登記事項証明書	96%	4%		
要約書(閲覧)	100%		0%	
印鑑証明	100%			
地図等の写しの交付	99%	1%		
地図等の閲覧	0%		100%	
その他	0%	0%	0%	

(4) 乙号事件数の曜日別動向

月	火	水	木	金
19%	20%	23%	20%	18%

(5) 登記情報及び地図情報の電子データによる提供数

	平成24年		平成25年		平成26年	
	登記	地図	登記	地図	登記	地図
件数	3	0	3	0	6	0
筆個数	424,324		4,277		21,279	

(6) 請求書枚数の時間別動向

8:30~9:00	9:00~9:30	9:30~10:00	10:00~10:30	10:30~11:00	11:00~11:30
2%	5%	7%	6%	6%	8%
11:30~12:00	12:00~12:30	12:30~13:00	13:00~13:30	13:30~14:00	14:00~14:30
8%	4%	5%	5%	5%	6%
14:30~15:00	15:00~15:30	15:30~16:00	16:00~16:30	16:30~17:00	17:00~17:15
9%	7%	7%	7%	4%	1%

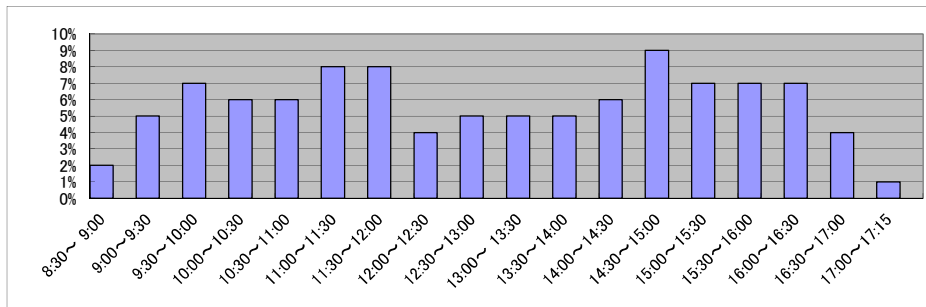

庁名	金沢地方法務局本局登記部門
----	---------------

平成22年	H22.1	H22.2	H22.3	H22.4	H22.5	H22.6	H22.7	H22.8	H22.9	H22.10	H22.11	H22.12	合計
登記事項証明書	23,537	26,372	28,585	24,764	21,013	27,243	23,988	23,578	23,868	27,027	22,751	23,186	295,912
うちオンライン	4,049	4,005	5,780	4,965	5,562	5,850	5,038	5,829	4,734	6,008	5,455	5,339	62,614
要約書(閲覧)	52,789	45,033	41,505	66,113	57,263	79,095	43,116	107,245	64,756	49,807	16,191	14,732	637,645
印鑑証明	7,322	8,099	13,935	7,752	7,622	8,645	9,056	7,849	8,058	7,964	7,352	7,556	101,210
うちオンライン	251	402	545	35	102	44	450	453	456	373	336	237	3,684
地図等の写しの交付	3,917	4,015	4,551	4,157	4,339	4,371	4,249	4,055	4,467	4,038	3,959	3,748	49,866
うちオンライン	25	16	39	46	57	28	42	53	41	39	32	42	460
地図等の閲覧	1,838	5,323	2,332	1,393	1,382	2,372	3,478	2,214	3,133	2,273	2,085	1,605	29,428
その他	27	24	31	15	19	25	41	17	22	20	2	6	249
うちオンライン							2	1					3
合計	89,430	88,866	90,939	104,194	91,638	121,751	83,928	144,958	104,304	91,129	52,340	50,833	1,114,310

平成23年	H23.1	H23.2	H23.3	H23.4	H23.5	H23.6	H23.7	H23.8	H23.9	H23.10	H23.11	H23.12	合計
登記事項証明書	23,789	23,747	28,426	24,395	21,869	25,814	23,834	24,612	26,117	24,542	22,250	21,490	290,885
うちオンライン	5,571	4,086	5,613	6,385	4,583	5,859	5,179	4,746	5,547	5,203	5,395	5,859	64,026
要約書(閲覧)	59,410	105,310	11,177	24,008	14,716	14,377	7,513	10,808	27,511	43,054	25,501	6,347	349,732
印鑑証明	6,934	8,033	12,538	6,522	6,650	7,697	7,924	7,305	7,994	7,888	7,357	7,172	94,014
うちオンライン	441	246	690	257	338	351	459	245	334	463	251	467	4,542
地図等の写しの交付	3,411	3,715	4,867	3,657	4,118	3,922	3,956	4,593	4,075	4,388	4,054	3,455	48,211
うちオンライン	42	30	78	68	45	65	65	60	54	73	89	156	825
地図等の閲覧	1,376	2,144	2,579	2,322	1,808	3,655	2,329	2,444	2,912	1,896	1,661	1,216	26,342
その他	4	5	8	19	9	4	8	3	8	4	3	2	77
うちオンライン					1				1				2
合計	94,924	142,954	59,595	60,923	49,170	55,469	45,564	49,765	68,617	81,772	60,826	39,682	809,261

平成24年	H24.1	H24.2	H24.3	H24.4	H24.5	H24.6	H24.7	H24.8	H24.9	H24.10	H24.11	H24.12	合計
登記事項証明書	24,631	27,026	25,270	22,255	22,811	22,883	25,401	25,241	22,940	26,462	24,657	22,392	291,969
うちオンライン	5,439	4,872	5,802	6,284	4,892	5,696	5,727	5,449	5,503	5,992	6,052	6,135	67,843
要約書(閲覧)	9,119	7,863	9,785	7,341	18,246	7,483	11,373	5,888	14,026	15,287	8,522	8,518	123,451
印鑑証明	7,142	8,733	12,469	6,949	7,416	8,207	8,336	7,679	7,127	7,794	7,303	7,076	96,231
うちオンライン	282	710	986	337	418	484	550	497	331	531	264	498	5,888
地図等の写しの交付	3,127	3,698	4,670	3,132	3,051	3,404	3,405	4,161	3,059	3,719	3,289	2,586	41,301
うちオンライン	161	204	174	231	227	238	227	204	206	167	213	230	2,482
地図等の閲覧	2,014	3,974	2,369	1,339	1,369	1,625	1,471	2,815	1,484	2,688	1,362	1,093	23,603
その他	6	3	2	7	8	8		4	1	6	6	1	52
うちオンライン		1				1							2
合計	46,039	51,297	54,565	41,023	52,901	43,610	49,986	45,788	48,637	55,956	45,139	41,666	576,607

平成25年	H25.1	H25.2	H25.3	H25.4	H25.5	H25.6	H25.7	H25.8	H25.9	H25.10	H25.11	H25.12	合計
登記事項証明書	22,476	26,232	24,963	28,144	26,691	23,618	25,786	22,393	24,812	27,596	24,038	22,656	299,405
うちオンライン	4,562	4,855	5,257	7,109	5,843	5,421	6,869	5,418	8,600	6,703	5,938	5,735	72,310
要約書(閲覧)	6,978	4,905	5,152	7,885	12,341	6,834	8,216	11,048	6,583	9,362	7,410	12,301	99,015
印鑑証明	7,415	7,964	11,626	7,807	7,376	7,142	8,059	6,437	7,712	8,871	7,795	7,071	95,275
うちオンライン	307	749	759	544	497	306	511	301	487	537	639	497	6,134
地図等の写しの交付	2,594	3,127	3,197	3,160	3,711	3,447	3,313	3,563	3,595	4,005	3,051	2,502	39,265
うちオンライン	187	234	298	289	357	300	325	274	264	257	325	253	3,363
地図等の閲覧	1,204	1,023	1,023	1,333	1,171	1,528	2,018	1,529	1,187	1,272	1,258	1,033	15,579
その他	3	3	1	1	4	6	2	4	1	2	5	1	33
うちオンライン										1			1
合計	40,670	43,254	45,962	48,330	51,294	42,575	47,394	44,974	43,890	51,108	43,557	45,564	548,572

平成26年	H26.1	H26.2	H26.3	H26.4	H26.5	H26.6	H26.7	H26.8	H26.9	H26.10	H26.11	H26.12	合計
登記事項証明書	27,129	22,988	25,798	25,203	23,287	22,977	23,686	18,855	23,785	24,331	20,736	19,859	278,634
うちオンライン	6,068	4,953	5,892	7,415	5,471	5,400	6,067	4,723	5,840	6,752	5,519	5,751	69,851
要約書(閲覧)	14,415	7,713	10,412	12,082	18,324	9,765	8,089	8,560	8,082	7,840	17,960	13,755	136,997
印鑑証明	7,725	7,452	12,523	6,530	7,006	7,542	7,806	5,813	7,849	7,572	6,560	6,950	91,328
うちオンライン	504	517	1,042	373	609	296	314	514	531	353	389	542	5,984
地図等の写しの交付	2,794	2,563	2,988	3,147	2,927	2,993	2,945	3,148	3,903	3,819	2,672	3,556	37,455
うちオンライン	235	269	307	230	248	286	254	225	274	279	189	215	3,011
地図等の閲覧	1,089	1,078	1,234	776	1,579	1,329	1,565	1,039	1,315	1,852	739	769	14,364
その他	3	3	1	3	2	3	6	1	10	1	3	3	38
うちオンライン						1							2
合計	53,155	41,797	52,956	47,741	53,125	44,609	44,097	37,415	44,944	45,415	48,670	44,892	558,816

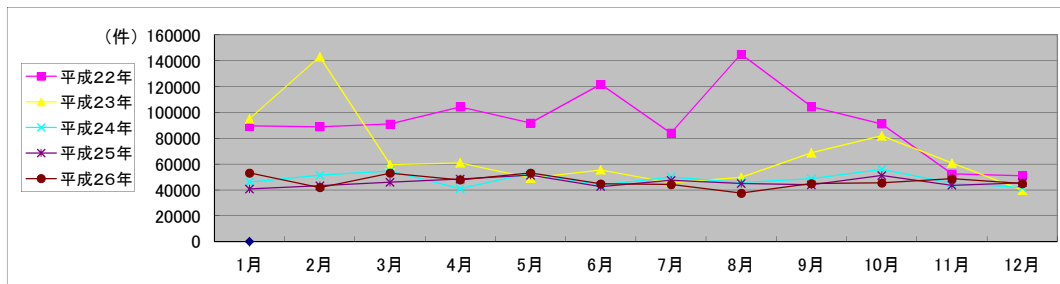

局名	金沢地方務局
庁名	小松支局
登記所外証明書 発行請求機 設置場所	
備考	

国が実施した年度
包括的民間委託を実施した年度

1 従来の実施に要した経費

(単位:千円)

		平成22年度	平成23年度	平成24年度	平成25年度	平成26年度
人件費	常勤職員					
	非常勤職員 (うち登記所外)					
物件費		0	0	0	0	0
委託費等	委託費	17,578	13,087	13,087	12,133	12,485
	成功報酬等	0	0	0	0	0
	旅費その他	0	0	0	0	0
計(a)		17,578	13,087	13,087	12,133	12,485
参 考 値(b)	退職給付費用					
	減価償却費	0	0	0	0	0
	間接部門費					
(a)+(b)		17,578	13,087	13,087	12,133	12,485

2 従来の実施に要した人員

(単位:人)

	平成22年度	平成23年度	平成24年度	平成25年度	平成26年度
常勤職員					
非常勤職員 (うち登記所外)					
業務委託職員(民間)	5.6	5.6	5.7	5.7	5.8

3 従来の実施方法等(従来業務実施における取扱数量)

(1) 乙号事件数 次葉のとおり

(2) 郵送請求收受数

H26.1	H26.2	H26.3	H26.4	H26.5	H26.6	H26.7	H26.8	H26.9	H26.10	H26.11	H26.12	合計
24	23	20	28	23	22	20	19	23	37	29	14	282

(3) 印刷/複写/閲覧/付記の割合

	印刷	複写	閲覧	付記
登記事項証明書	94%	6%		
要約書(閲覧)	100%		0%	
印鑑証明	100%			
地図等の写しの交付	99%	1%		
地図等の閲覧	0%		100%	
その他	0%	0%	0%	0%

(4) 乙号事件数の曜日別動向

月	火	水	木	金
16%	24%	28%	18%	14%

(5) 登記情報及び地図情報の電子データによる提供数

	平成24年		平成25年		平成26年	
	登記	地図	登記	地図	登記	地図
件数	0	0	3	4	1	0
筆個数	0	0	8,435		1,903	

(6) 請求書枚数の時間別動向

8:30~9:00	9:00~9:30	9:30~10:00	10:00~10:30	10:30~11:00	11:00~11:30
	2%	2%	5%	5%	11%
11:30~12:00	12:00~12:30	12:30~13:00	13:00~13:30	13:30~14:00	14:00~14:30
6%	3%	15%	3%	4%	5%
14:30~15:00	15:00~15:30	15:30~16:00	16:00~16:30	16:30~17:00	17:00~17:15
8%	9%	7%	8%	5%	0%

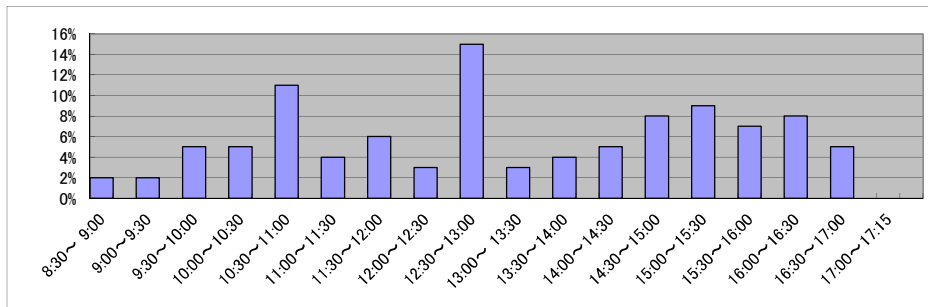

庁名	金沢地方事務局小松支局
----	-------------

平成22年	H22.1	H22.2	H22.3	H22.4	H22.5	H22.6	H22.7	H22.8	H22.9	H22.10	H22.11	H22.12	合計
登記事項証明書	6,198	7,067	8,380	7,517	5,928	6,244	5,936	5,629	6,742	5,578	5,677	5,275	76,171
うちオンライン	1,043	849	1,162	1,109	716	1,073	1,165	839	1,029	983	788	1,143	11,899
要約書(閲覧)	5,308	8,115	5,213	6,488	8,432	10,492	12,101	15,760	12,894	13,527	38,694	55,012	192,036
印鑑証明	1,407	1,527	2,208	1,400	1,349	1,525	1,471	1,489	1,603	1,249	1,407	1,331	17,966
うちオンライン						9				1			10
地図等の写しの交付	1,606	1,947	2,032	1,785	1,814	2,439	1,701	1,845	2,047	1,851	1,888	1,816	22,771
うちオンライン	6	3	11	8	5		8	5	4	4	18	28	100
地図等の閲覧	504	542	299	216	153	211	1,689	239	254	235	339	197	4,878
その他			2	3		4			1	3	2		17
うちオンライン													0
合計	15,023	19,198	18,134	17,409	17,678	20,915	22,898	24,963	23,543	22,442	48,005	63,631	313,839

平成23年	H23.1	H23.2	H23.3	H23.4	H23.5	H23.6	H23.7	H23.8	H23.9	H23.10	H23.11	H23.12	合計
登記事項証明書	5,825	6,471	6,869	5,634	5,343	7,737	6,873	8,059	5,830	6,037	5,509	6,156	76,343
うちオンライン	1,464	790	1,074	1,127	1,177	1,017	961	900	938	1,263	997	1,313	13,021
要約書(閲覧)	14,328	14,757	14,128	10,688	13,719	13,916	14,195	12,900	13,486	5,621	7,690	10,763	146,191
印鑑証明	1,347	1,673	2,226	1,168	1,231	1,522	1,464	1,389	1,522	1,482	1,594	1,321	17,939
うちオンライン													0
地図等の写しの交付	1,637	1,880	1,927	1,662	1,496	2,214	1,848	1,894	1,422	1,670	1,902	1,813	21,365
うちオンライン	5	11	17	13	19	40	33	22	19	25	22	27	253
地図等の閲覧	210	132	208	191	181	271	170	220	290	173	337	249	2,632
その他		1	1	2			2	1					7
うちオンライン				1									1
合計	23,347	24,914	25,359	19,345	21,970	25,660	24,552	24,463	22,550	14,983	17,032	20,302	264,477

平成24年	H24.1	H24.2	H24.3	H24.4	H24.5	H24.6	H24.7	H24.8	H24.9	H24.10	H24.11	H24.12	合計
登記事項証明書	6,251	6,547	8,282	6,076	6,279	5,335	6,156	6,397	6,378	6,614	6,898	10,625	81,838
うちオンライン	1,037	945	1,167	1,116	1,070	974	1,074	991	1,154	1,149	1,196	1,107	12,980
要約書(閲覧)	14,085	12,294	11,574	4,454	15,000	7,268	8,125	6,880	6,203	3,949	7,863	4,112	101,807
印鑑証明	1,526	1,651	2,183	1,217	1,496	1,484	1,616	1,411	1,349	1,542	1,375	1,381	18,231
うちオンライン													0
地図等の写しの交付	1,560	1,274	1,737	1,336	1,275	1,512	1,407	1,524	1,503	1,376	1,593	1,015	17,112
うちオンライン	41	28	30	32	44	45	29	25	32	33	46	16	401
地図等の閲覧	181	203	282	154	260	210	220	269	140	243	265	359	2,786
その他		1	3		1	5	4						14
うちオンライン													0
合計	23,603	21,970	24,061	13,237	24,311	15,814	17,528	16,481	15,573	13,724	17,994	17,492	221,788

平成25年	H25.1	H25.2	H25.3	H25.4	H25.5	H25.6	H25.7	H25.8	H25.9	H25.10	H25.11	H25.12	合計
登記事項証明書	5,590	6,402	5,664	8,231	5,997	5,219	6,363	6,066	5,402	6,263	5,657	5,855	72,709
うちオンライン	868	809	891	1,146	1,177	1,141	1,150	1,020	1,102	1,201	1,075	1,069	12,649
要約書(閲覧)	10,421	7,186	5,272	3,938	4,077	3,820	5,272	4,562	2,957	7,452	5,324	1,387	61,668
印鑑証明	1,304	1,494	2,027	1,471	1,437	1,409	1,496	1,408	1,363	1,554	1,381	1,277	17,621
うちオンライン						2		1		3	1		8
地図等の写しの交付	1,309	1,198	1,223	1,504	1,228	1,269	1,241	1,143	1,129	1,488	1,223	1,052	15,007
うちオンライン	39	27	41	34	37	42	74	69	59	55	51	42	570
地図等の閲覧	118	211	112	491	288	122	138	178	218	251	241	228	2,596
その他											1		1
うちオンライン													0
合計	18,742	16,491	14,298	15,635	13,027	11,839	14,510	13,357	11,069	17,008	13,827	9,799	169,602

平成26年	H26.1	H26.2	H26.3	H26.4	H26.5	H26.6	H26.7	H26.8	H26.9	H26.10	H26.11	H26.12	合計
登記事項証明書	5,913	6,041	5,679	6,041	5,364	6,299	6,005	6,086	6,335	9,941	6,062	5,076	74,842
うちオンライン	1,187	841	852	1,550	1,071	1,215	1,102	864	1,137	1,151	859	1,286	13,115
要約書(閲覧)	9,260	6,010	6,518	12,185	3,967	13,582	5,221	1,977	4,078	10,399	3,758	1,643	78,598
印鑑証明	1,489	1,446	2,003	1,284	1,389	1,254	1,473	1,119	1,453	1,463	1,273	1,282	16,928
うちオンライン			2		1	2	3	1		1			12
地図等の写しの交付	1,028	1,175	1,501	1,589	1,289	1,415	1,427	1,447	1,274	1,696	1,200	1,151	16,192
うちオンライン	31	42	28	37	61	65	34	32	50	54	34	63	531
地図等の閲覧	196	648	237	420	209	624	179	423	128	294	597	150	4,105
その他			1			2	4						7
うちオンライン													0
合計	17,886	15,320	15,939	21,519	12,218	23,176	14,309	11,052	13,268	23,793	12,890	9,302	190,672

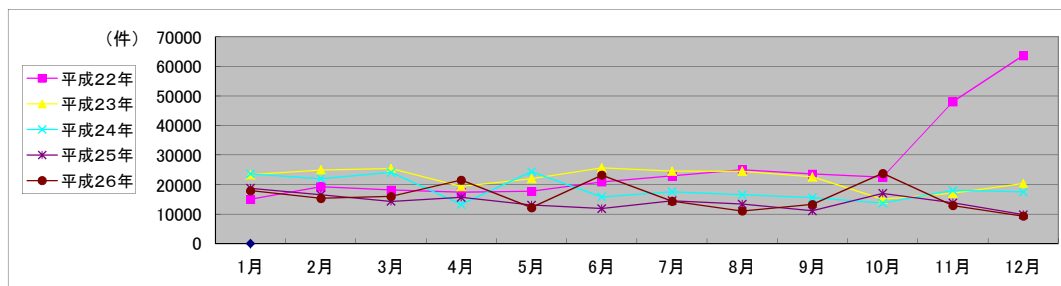

局名	金沢地方方法務局
庁名	七尾支局
登記所外証明書 発行請求機 設置場所	
備考	

国が実施した年度
包括的民間委託を実施した年度

1 従来の実施に要した経費

(単位:千円)

		平成22年度	平成23年度	平成24年度	平成25年度	平成26年度
人件費	常勤職員	15,303				
	非常勤職員 (うち登記所外)	992				
物件費		0	0	0	0	0
委託費等	委託費		10,332	10,332	9,579	9,857
	成功報酬等	0	0	0	0	0
	旅費その他	0	0	0	0	0
計(a)		16,295	10,332	10,332	9,579	9,857
参 考	退職給付費用	1,695				
	減価償却費	0	0	0	0	0
値(b)	間接部門費	1,219				
(a)+(b)		19,209	10,332	10,332	9,579	9,857

2 従来の実施に要した人員

(単位:人)

	平成22年度	平成23年度	平成24年度	平成25年度	平成26年度
常勤職員	2.0				
非常勤職員 (うち登記所外)	0.6				
業務委託職員(民間)	0.0	3.4	3.3	3.6	4.5

3 従来の実施方法等(従来業務実施における取扱数量)

(1) 乙号事件数 次葉のとおり

(2) 郵送請求收受数

H26.1	H26.2	H26.3	H26.4	H26.5	H26.6	H26.7	H26.8	H26.9	H26.10	H26.11	H26.12	合計
15	14	9	22	20	13	10	25	11	18	14	18	189

(3) 印刷/複写/閲覧/付記の割合

	印刷	複写	閲覧	付記
登記事項証明書	79%	21%		
要約書(閲覧)	100%		0%	
印鑑証明	100%			
地図等の写しの交付	88%	12%		
地図等の閲覧	76%		24%	
その他	0%	0%	0%	0%

(4) 乙号事件数の曜日別動向

月	火	水	木	金
23%	20%	10%	28%	19%

(5) 登記情報及び地図情報の電子データによる提供数

	平成24年		平成25年		平成26年	
	登記	地図	登記	地図	登記	地図
件数	2	0	2	0	2	2
筆個数	223,877		607,318		493	

(6) 請求書枚数の時間別動向

8:30~9:00	9:00~9:30	9:30~10:00	10:00~10:30	10:30~11:00	11:00~11:30
2%	7%	7%	4%	6%	6%
11:30~12:00	12:00~12:30	12:30~13:00	13:00~13:30	13:30~14:00	14:00~14:30
5%	3%	2%	7%	10%	7%
14:30~15:00	15:00~15:30	15:30~16:00	16:00~16:30	16:30~17:00	17:00~17:15
4%	6%	12%	12%	1%	0%

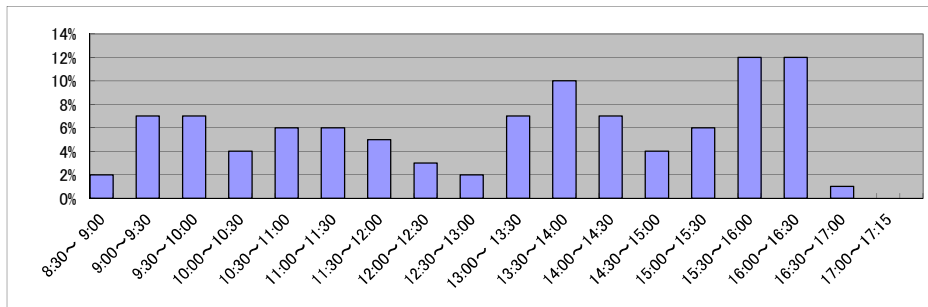

庁名 金沢地方務局七尾支局

平成22年	H22.1	H22.2	H22.3	H22.4	H22.5	H22.6	H22.7	H22.8	H22.9	H22.10	H22.11	H22.12	合計
登記事項証明書	2,898	2,482	3,145	2,985	2,143	2,646	2,667	2,494	3,092	2,494	2,535	2,396	31,977
うちオンライン	474	437	511	648	353	485	478	503	503	534	451	444	5,821
要約書(閲覧)	10,453	13,468	7,993	3,174	7,126	5,079	6,592	5,382	6,817	16,677	4,514	9,410	96,685
印鑑証明	584	592	872	533	520	687	615	614	596	442	592	505	7,152
うちオンライン	1		1										2
地図等の写しの交付	466	676	750	824	656	849	732	978	863	580	811	565	8,750
うちオンライン	4	5	6	4	6	8		11	20	4	2	4	74
地図等の閲覧	360	753	967	437	344	802	658	909	829	725	484	383	7,651
その他	10	3	10	3	5	2	9	6	12	12	11	7	90
うちオンライン													0
合計	14,771	17,974	13,737	7,956	10,794	10,065	11,273	10,383	12,209	20,930	8,947	13,266	152,305

平成23年	H23.1	H23.2	H23.3	H23.4	H23.5	H23.6	H23.7	H23.8	H23.9	H23.10	H23.11	H23.12	合計
登記事項証明書	2,519	2,840	3,891	2,272	2,564	3,285	3,074	3,298	3,248	3,311	2,441	2,802	35,545
うちオンライン	458	301	697	446	397	485	603	455	669	502	377	483	5,873
要約書(閲覧)	4,757	15,051	5,727	9,959	8,991	4,065	5,640	6,476	6,292	7,461	7,590	1,935	83,944
印鑑証明	509	611	860	520	447	555	568	555	555	498	504	622	6,804
うちオンライン													0
地図等の写しの交付	438	694	921	758	722	810	865	688	602	537	616	519	8,170
うちオンライン		3		6	4	12	17	9	13	4	6	8	82
地図等の閲覧	286	506	724	322	837	986	514	444	613	718	592	583	7,125
その他	7	3	3										13
うちオンライン													0
合計	8,516	19,705	12,126	13,831	13,561	9,701	10,661	11,461	11,310	12,525	11,743	6,461	141,601

平成24年	H24.1	H24.2	H24.3	H24.4	H24.5	H24.6	H24.7	H24.8	H24.9	H24.10	H24.11	H24.12	合計
登記事項証明書	3,521	3,525	2,983	3,787	3,146	3,158	2,874	2,831	2,769	3,655	2,718	2,358	37,325
うちオンライン	366	357	477	456	495	475	466	273	357	600	515	520	5,357
要約書(閲覧)	7,919	15,993	13,542	8,618	13,531	7,578	6,511	4,690	3,956	6,714	4,844	6,660	100,556
印鑑証明	649	610	846	526	559	523	584	546	549	613	622	628	7,255
うちオンライン													0
地図等の写しの交付	509	570	545	460	537	612	553	789	649	593	462	480	6,759
うちオンライン	4	8		14	9	11	4	4	5	5	11	8	83
地図等の閲覧	582	738	485	1,117	1,037	790	705	546	443	692	465	312	7,912
その他								1					1
うちオンライン													0
合計	13,180	21,436	18,401	14,508	18,810	12,661	11,227	9,403	8,366	12,267	9,111	10,438	159,808

平成25年	H25.1	H25.2	H25.3	H25.4	H25.5	H25.6	H25.7	H25.8	H25.9	H25.10	H25.11	H25.12	合計
登記事項証明書	3,342	3,463	3,343	3,069	3,314	3,711	3,457	2,745	2,850	2,674	2,743	3,080	37,791
うちオンライン	404	365	391	515	437	436	432	502	386	451	493	503	5,315
要約書(閲覧)	5,970	14,585	18,807	8,135	17,054	5,413	7,399	4,529	2,654	9,047	5,032	2,536	101,161
印鑑証明	564	683	881	532	495	641	631	501	516	666	653	570	7,333
うちオンライン													0
地図等の写しの交付	369	622	600	550	616	649	559	613	667	650	608	511	7,014
うちオンライン	3	6	7	16	18	21	17	17	19	20	20	32	196
地図等の閲覧	1,224	873	746	1,201	1,418	879	1,085	347	414	785	546	613	10,131
その他		1				1	3					2	7
うちオンライン													0
合計	11,469	20,227	24,377	13,487	22,897	11,294	13,134	8,735	7,101	13,822	9,582	7,312	163,437

平成26年	H26.1	H26.2	H26.3	H26.4	H26.5	H26.6	H26.7	H26.8	H26.9	H26.10	H26.11	H26.12	合計
登記事項証明書	3,090	2,243	2,679	3,668	3,403	2,919	3,066	2,339	2,967	3,811	3,040	2,411	35,636
うちオンライン	509	320	438	534	407	487	448	334	452	501	413	341	5,184
要約書(閲覧)	14,895	10,349	8,786	6,623	5,169	5,414	5,883	8,115	4,757	8,612	8,317	4,191	91,111
印鑑証明	554	592	931	555	496	550	556	495	575	487	503	533	6,827
うちオンライン													0
地図等の写しの交付	534	482	414	508	782	821	510	522	623	573	456	497	6,722
うちオンライン	24	13	14	31	17	2	19	13	12	15	13	3	176
地図等の閲覧	1,203	1,614	1,681	862	999	812	942	1,408	812	817	1,506	783	13,439
その他			2		1						1		4
うちオンライン					1								1
合計	20,276	15,280	14,493	12,216	10,850	10,516	10,957	12,879	9,734	14,300	13,823	8,415	153,739

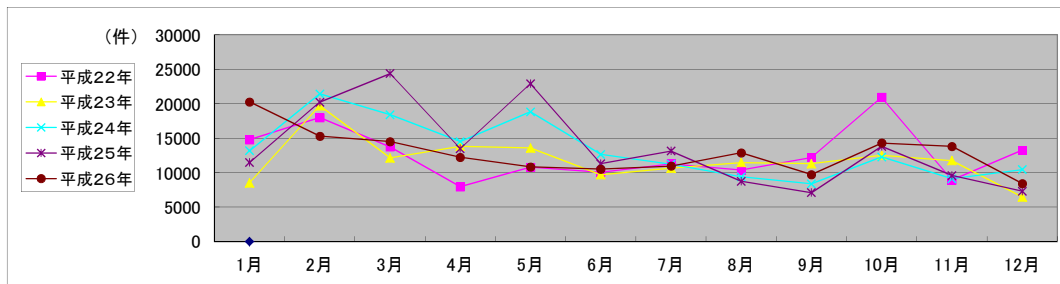

局名	金沢地方務局
庁名	輪島支局
登記所外証明書 発行請求機 設置場所	
備考	

国が実施した年度
包括的民間委託を実施した年度

1 従来の実施に要した経費

(単位:千円)

		平成22年度	平成23年度	平成24年度	平成25年度	平成26年度
人件費	常勤職員	3,816				
	非常勤職員 (うち登記所外)	968				
	物件費	0	0	0	0	0
	委託費等		6,888	6,888	6,386	6,571
	委託費				0	0
	成功報酬等	0			0	0
	旅費その他	0	0	0	0	0
計(a)		4,784	6,888	6,888	6,386	6,571
参考	退職給付費用	847				
	減価償却費	0	0	0	0	0
値(b)	間接部門費	609				
(a)+(b)		6,240	6,888	6,888	6,386	6,571

2 従来の実施に要した人員

(単位:人)

	平成22年度	平成23年度	平成24年度	平成25年度	平成26年度
常勤職員	1.0				
非常勤職員 (うち登記所外)	0.6				
業務委託職員(民間)	0.0	3.1	3.0	3.0	2.9

3 従来の実施方法等(従来業務実施における取扱数量)

(1) 乙号事件数 次葉のとおり

(2) 郵送請求收受数

H26.1	H26.2	H26.3	H26.4	H26.5	H26.6	H26.7	H26.8	H26.9	H26.10	H26.11	H26.12	合計
38	50	51	53	42	51	46	42	29	49	32	35	518

(3) 印刷/複写/閲覧/付記の割合

	印刷	複写	閲覧	付記
登記事項証明書	85%	15%		
要約書(閲覧)	100%		0%	
印鑑証明	100%			
地図等の写しの交付	100%	0%		
地図等の閲覧	100%		0%	
その他	0%	0%	0%	0%

(4) 乙号事件数の曜日別動向

月	火	水	木	金
14%	9%	25%	28%	24%

(5) 登記情報及び地図情報の電子データによる提供数

	平成24年		平成25年		平成26年	
	登記	地図	登記	地図	登記	地図
件数	0	0	1	0	0	0
筆個数	0	0	197,189	0	0	0

(6) 請求書枚数の時間別動向

8:30~9:00	9:00~9:30	9:30~10:00	10:00~10:30	10:30~11:00	11:00~11:30
	2%	2%	2%	7%	14%
11:30~12:00	12:00~12:30	12:30~13:00	13:00~13:30	13:30~14:00	14:00~14:30
21%	7%	0%	0%	0%	9%
14:30~15:00	15:00~15:30	15:30~16:00	16:00~16:30	16:30~17:00	17:00~17:15
9%	7%	5%	7%	2%	2%

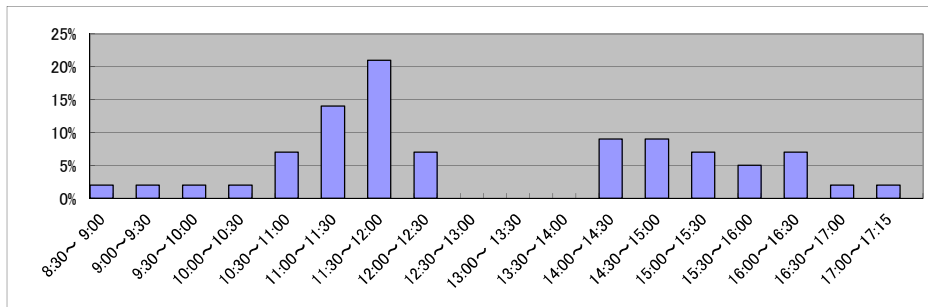

庁名 金沢地方務局輪島支局

平成22年	H22.1	H22.2	H22.3	H22.4	H22.5	H22.6	H22.7	H22.8	H22.9	H22.10	H22.11	H22.12	合計
登記事項証明書	1,268	1,325	1,882	1,354	1,010	1,604	1,557	1,181	1,309	1,588	1,485	1,498	17,061
うちオンライン	183	104	212	151	182	220	159	177	133	164	161	147	1,993
要約書(閲覧)	7,495	5,427	4,374	2,042	3,161	4,045	6,130	2,879	2,515	347	7,260	7,427	53,102
印鑑証明	248	286	488	303	241	334	312	326	369	257	317	314	3,795
うちオンライン													0
地図等の写しの交付	263	263	414	403	322	450	293	275	401	339	324	325	4,072
うちオンライン													0
地図等の閲覧	527	338	504	320	272	355	422	467	209	333	307	381	4,435
その他	1	1	2	1	2	2	1		2	4	3	2	21
うちオンライン													0
合計	9,802	7,640	7,664	4,423	5,008	6,790	8,715	5,128	4,805	2,868	9,696	9,947	82,486

平成23年	H23.1	H23.2	H23.3	H23.4	H23.5	H23.6	H23.7	H23.8	H23.9	H23.10	H23.11	H23.12	合計
登記事項証明書	1,341	1,778	1,656	1,120	1,148	1,656	1,317	1,532	1,081	1,451	1,333	1,398	16,811
うちオンライン	181	104	146	119	170	141	116	138	108	175	272	116	1,786
要約書(閲覧)	3,090	6,108	2,453	905	2,280	2,856	4,776	7,852	10,450	4,449	3,492	2,933	51,644
印鑑証明	239	319	448	258	279	337	296	337	251	338	279	270	3,651
うちオンライン													0
地図等の写しの交付	247	339	374	271	257	586	351	380	423	349	449	296	4,322
うちオンライン													0
地図等の閲覧	210	718	463	137	190	366	471	748	656	490	333	225	5,007
その他	2	2	2										6
うちオンライン													0
合計	5,129	9,264	5,396	2,691	4,154	5,801	7,211	10,849	12,861	7,077	5,886	5,122	81,441

平成24年	H24.1	H24.2	H24.3	H24.4	H24.5	H24.6	H24.7	H24.8	H24.9	H24.10	H24.11	H24.12	合計
登記事項証明書	1,441	2,401	1,515	1,449	1,660	1,451	1,282	1,482	1,315	1,467	1,352	1,395	18,210
うちオンライン	158	105	188	167	188	197	168	109	257	226	160	166	2,089
要約書(閲覧)	3,455	18,881	2,920	7,821	8,210	6,338	6,773	6,078	3,183	2,934	3,701	4,584	74,878
印鑑証明	287	309	435	261	280	304	277	270	330	272	263	320	3,608
うちオンライン													0
地図等の写しの交付	285	870	332	303	262	346	440	407	331	259	268	166	4,269
うちオンライン	9	3	3	7	16	1	2	4	4	4	10	3	66
地図等の閲覧	382	736	341	488	580	503	555	941	809	688	397	468	6,888
その他				1									1
うちオンライン													0
合計	5,850	23,197	5,543	10,323	10,992	8,942	9,327	9,178	5,968	5,620	5,981	6,933	107,854

平成25年	H25.1	H25.2	H25.3	H25.4	H25.5	H25.6	H25.7	H25.8	H25.9	H25.10	H25.11	H25.12	合計
登記事項証明書	1,242	1,484	1,456	1,446	1,489	956	1,217	1,087	1,435	1,550	1,802	2,514	17,678
うちオンライン	141	103	124	244	237	205	154	134	152	144	230	140	2,008
要約書(閲覧)	6,535	4,321	4,067	7,319	6,580	5,297	6,342	4,421	6,520	8,825	4,957	6,708	71,892
印鑑証明	288	317	385	308	287	237	316	227	277	310	242	271	3,465
うちオンライン													0
地図等の写しの交付	163	286	249	239	295	243	174	239	221	229	266	237	2,841
うちオンライン	9	29	10	7	38	28	17	33	8	16	6	8	209
地図等の閲覧	312	638	251	682	545	610	577	390	621	908	929	1,072	7,535
その他			1		2								3
うちオンライン													0
合計	8,540	7,046	6,409	9,994	9,198	7,343	8,626	6,364	9,074	11,822	8,196	10,802	103,414

平成26年	H26.1	H26.2	H26.3	H26.4	H26.5	H26.6	H26.7	H26.8	H26.9	H26.10	H26.11	H26.12	合計
登記事項証明書	1,369	7,159	1,598	1,383	1,199	1,446	1,534	1,452	1,063	1,654	1,490	1,056	22,403
うちオンライン	143	251	144	142	169	221	172	185	205	167	132	164	2,095
要約書(閲覧)	7,509	9,141	5,707	2,400	4,430	5,627	5,354	4,538	6,199	5,089	7,314	2,742	66,050
印鑑証明	254	350	375	223	243	254	290	220	254	296	218	242	3,219
うちオンライン													0
地図等の写しの交付	211	242	234	230	388	210	218	454	285	362	211	185	3,230
うちオンライン	20	9	9	2	7	10	3	5	4	11	9	2	91
地図等の閲覧	784	1,044	1,172	442	563	652	551	514	546	789	763	561	8,381
その他					2								2
うちオンライン													0
合計	10,127	17,936	9,086	4,678	6,823	8,191	7,947	7,178	8,347	8,190	9,996	4,786	103,285

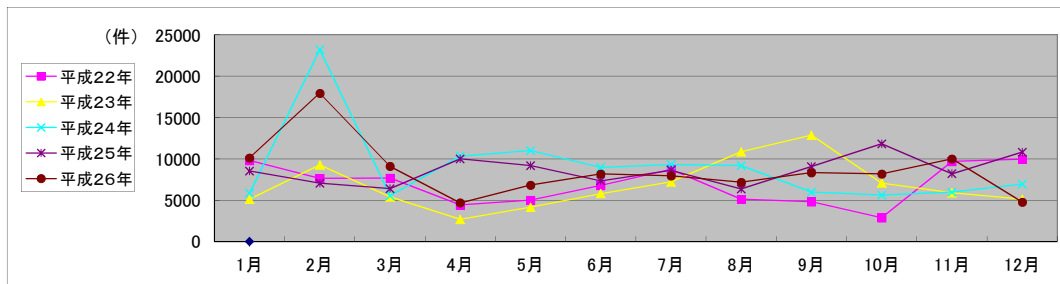

局名	富山地方事務局	登記所外証明書 発行請求機設置庁		
----	---------	---------------------	--	--

国が実施した年度
包括的民間委託を実施した年度

1 従来の実施に要した経費(単位:千円)

平成19年度民間委託実施庁:

			平成22年度	平成23年度	平成24年度	平成25年度	平成26年度
人件費	常勤職員						
	非常勤職員 (うち登記所外)						
	委託費等	委託費					
計		0	0	0	0	0	

平成20年度民間委託実施庁:

			平成22年度	平成23年度	平成24年度	平成25年度	平成26年度
人件費	常勤職員						
	非常勤職員 (うち登記所外)						
	委託費等	委託費					
計		0	0	0	0	0	

平成21年度民間委託実施庁:

			平成22年度	平成23年度	平成24年度	平成25年度	平成26年度
人件費	常勤職員						
	非常勤職員 (うち登記所外)						
	委託費等	委託費					
計		0	0	0	0	0	

平成22年度民間委託実施庁: 本局・魚津・高岡・砺波

			平成22年度	平成23年度	平成24年度	平成25年度	平成26年度
人件費	常勤職員		0	0	0	0	0
	非常勤職員 (うち登記所外)		0	0	0	0	0
	委託費等	委託費	73,806	73,806	73,806	61,071	62,843
計		73,806	73,806	73,806	61,071	62,843	

平成23年度民間委託実施庁(新規分):

			平成22年度	平成23年度	平成24年度	平成25年度	平成26年度
人件費	常勤職員						
	非常勤職員 (うち登記所外)						
	委託費等	委託費					
計		0	0	0	0	0	

2 従来の実施に要した人員(単位:人)

平成19年度民間委託実施庁:

	平成22年度	平成23年度	平成24年度	平成25年度	平成26年度
常勤職員					
非常勤職員 (うち登記所外)					
業務委託職員(民間)					

平成20年度民間委託実施庁:

	平成22年度	平成23年度	平成24年度	平成25年度	平成26年度
常勤職員					
非常勤職員 (うち登記所外)					
業務委託職員(民間)					

平成21年度民間委託実施庁:

	平成22年度	平成23年度	平成24年度	平成25年度	平成26年度
常勤職員					
非常勤職員 (うち登記所外)					
業務委託職員(民間)					

平成22年度民間委託実施庁:

	平成22年度	平成23年度	平成24年度	平成25年度	平成26年度
常勤職員	0.0	0.0	0.0	0.0	0.0
非常勤職員 (うち登記所外)	0.0	0.0	0.0	0.0	0.0
業務委託職員(民間)	20.9	20.9	21.2	23.6	23.3

平成23年度民間委託実施庁(新規分):

	平成22年度	平成23年度	平成24年度	平成25年度	平成26年度
常勤職員					
非常勤職員 (うち登記所外)					
業務委託職員(民間)					

局名	富山地方事務局
庁名	本局
登記所外証明書 発行請求機 設置場所	
備考	

国が実施した年度
包括的民間委託を実施した年度

1 従来の実施に要した経費

(単位:千円)

			平成22年度	平成23年度	平成24年度	平成25年度	平成26年度
人件費	常勤職員		0	0	0	0	0
		非常勤職員	0	0	0	0	0
	(うち登記所外)		(0)	(0)	(0)	(0)	(0)
	物件費		0	0	0	0	0
委託費等	委託費	33,401	33,729	33,729	27,909	28,718	
	成功報酬等	0	0	0	0	0	
	旅費その他	0	0	0	0	0	
計(a)		33,401	33,729	33,729	27,909	28,718	
参考 値(b)	退職給付費用	0	0	0	0	0	
	減価償却費	0	0	0	0	0	
	間接部門費	0	0	0	0	0	
(a)+(b)		33,401	33,729	33,729	27,909	28,718	

2 従来の実施に要した人員

(単位:人)

	平成22年度	平成23年度	平成24年度	平成25年度	平成26年度
常勤職員	0.0	0.0	0.0	0.0	0.0
非常勤職員	0.0	0.0	0.0	0.0	0.0
(うち登記所外)	(0.0)	(0.0)	(0.0)	(0.0)	(0.0)
業務委託職員(民間)	8.9	9.1	9.4	11.1	11.2

3 従来の実施方法等(従来業務実施における取扱数量)

(1) 乙号事件数 次葉のとおり

(2) 郵送請求取受数

H26.1	H26.2	H26.3	H26.4	H26.5	H26.6	H26.7	H26.8	H26.9	H26.10	H26.11	H26.12	合計
81	74	83	70	82	77	104	77	73	86	74	94	975

(3) 印刷/複写/閲覧/付記の割合

	印刷	複写	閲覧	付記
登記事項証明書	96%	4%		
要約書(閲覧)	97%		3%	
印鑑証明	100%			
地図等の写しの交付	98%	2%		
地図等の閲覧	100%		0%	
その他	0%	0%	0%	0%

(4) 乙号事件数の曜日別動向

月	火	水	木	金
24%	22%	14%	21%	19%

(5) 登記情報及び地図情報の電子データによる提供数

	平成24年		平成25年		平成26年	
	登記	地図	登記	地図	登記	地図
件数	9	0	10	40	13	14
筆個数	118,132		1,224,847		289,158	

(6) 請求書枚数の時間別動向

8:30~9:00	9:00~9:30	9:30~10:00	10:00~10:30	10:30~11:00	11:00~11:30
	2%	5%	5%	6%	11%
11:30~12:00	6%	6%	1%	12%	6%
14:30~15:00	8%	6%	6%	3%	1%

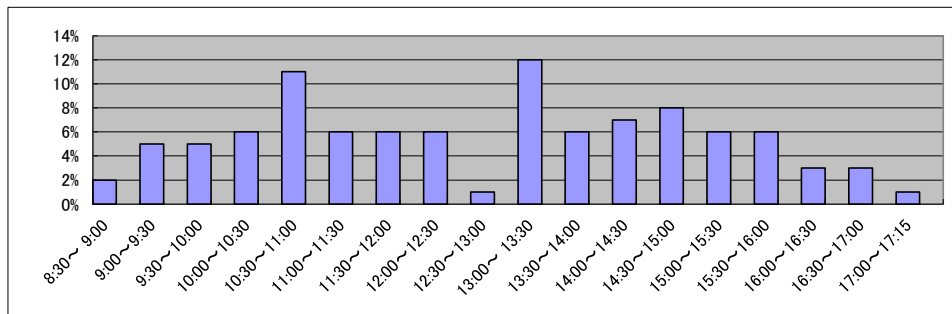

庁名	富山地方務局本局
----	----------

平成22年	H22.1	H22.2	H22.3	H22.4	H22.5	H22.6	H22.7	H22.8	H22.9	H22.10	H22.11	H22.12	合計
登記事項証明書	15,905	14,996	19,216	15,489	14,480	14,246	17,100	15,935	14,785	14,980	15,215	15,412	187,759
うちオンライン	2,186	1,852	2,718	2,600	2,070	1,991	2,846	2,344	2,125	2,240	2,324	2,687	27,983
要約書(閲覧)	15,898	17,074	14,704	12,770	11,480	18,218	14,045	13,337	12,415	16,403	14,511	12,295	173,150
印鑑証明	5,554	5,544	9,113	5,715	5,165	5,446	5,717	5,207	6,123	5,655	5,634	5,217	70,090
うちオンライン	2	50	152	3	100	0	102	2	102	3	3	100	619
地図等の写しの交付	3,274	3,725	4,472	4,257	3,673	4,353	4,035	4,157	4,723	4,036	5,704	5,096	51,055
うちオンライン	12	16	7	14	12	12	25	19	25	12	22	14	190
地図等の閲覧	186	268	291	267	185	284	210	276	230	215	314	244	2,970
その他	38	25	36	28	31	6	8	13	1	4	4	0	194
うちオンライン	0	0	0	0	0	0	0	0	0	0	1	0	1
合計	40,855	41,632	47,832	38,526	35,014	42,553	41,115	38,925	38,277	41,293	41,382	38,264	485,668

平成23年	H23.1	H23.2	H23.3	H23.4	H23.5	H23.6	H23.7	H23.8	H23.9	H23.10	H23.11	H23.12	合計
登記事項証明書	13,606	14,307	16,987	14,823	14,130	17,659	17,611	16,144	16,105	15,745	15,956	16,505	189,578
うちオンライン	2,303	1,970	2,831	2,820	2,474	2,683	2,830	2,879	2,264	3,116	2,682	2,887	31,739
要約書(閲覧)	16,545	13,308	18,931	13,747	14,055	12,296	12,737	12,408	12,811	12,299	24,591	10,569	174,297
印鑑証明	5,058	5,813	8,307	4,891	4,613	5,374	5,425	4,996	5,754	5,388	5,112	5,141	65,872
うちオンライン	0	50	82	54	51	29	56	81	116	59	98	10	686
地図等の写しの交付	3,513	4,375	3,905	4,013	3,958	4,692	3,780	4,410	4,575	5,373	4,136	4,315	51,045
うちオンライン	30	25	35	36	24	97	78	60	60	61	39	66	611
地図等の閲覧	198	229	226	160	209	336	169	167	123	111	739	173	2,840
その他	3	5	1	3	0	3	3	2	0	3	0	5	28
うちオンライン	0	0	0	0	0	0	0	0	0	0	0	0	0
合計	38,923	38,037	48,357	37,637	36,965	40,360	39,725	38,127	39,368	38,919	50,534	36,708	483,660

平成24年	H24.1	H24.2	H24.3	H24.4	H24.5	H24.6	H24.7	H24.8	H24.9	H24.10	H24.11	H24.12	合計
登記事項証明書	15,488	17,269	17,005	15,522	15,300	18,131	17,220	16,477	15,710	20,593	17,716	17,806	204,237
うちオンライン	2,578	2,288	2,704	2,953	2,688	3,795	2,833	2,959	3,029	3,021	3,264	3,548	35,660
要約書(閲覧)	10,416	11,617	14,249	9,566	13,594	10,205	12,622	13,197	12,689	16,649	12,858	8,890	146,552
印鑑証明	4,927	5,584	8,315	5,258	5,351	5,894	5,904	5,023	5,336	5,875	5,783	5,054	68,304
うちオンライン	72	70	159	50	58	74	160	89	50	113	78	30	1,003
地図等の写しの交付	3,056	3,122	3,218	3,138	3,694	3,412	3,625	4,223	2,832	4,031	3,984	3,027	41,362
うちオンライン	42	46	36	32	39	47	54	82	85	58	59	58	638
地図等の閲覧	70	104	110	74	65	79	66	67	583	187	103	82	1,590
その他	0	7	8	1	4	0	0	0	1	16	0	5	42
うちオンライン	0	0	2	0	0	0	0	0	0	0	0	0	2
合計	33,957	37,703	42,905	33,559	38,008	37,721	39,437	38,987	37,151	47,351	40,444	34,864	462,087

平成25年	H25.1	H25.2	H25.3	H25.4	H25.5	H25.6	H25.7	H25.8	H25.9	H25.10	H25.11	H25.12	合計
登記事項証明書	15,207	17,326	17,803	18,657	18,328	16,588	19,427	16,207	15,372	16,689	18,335	15,266	205,205
うちオンライン	2,838	2,561	3,814	3,479	3,383	3,306	3,893	3,326	2,930	3,410	3,239	3,022	39,201
要約書(閲覧)	12,495	11,227	12,292	8,341	14,350	10,954	12,743	11,740	11,679	13,393	15,497	9,107	143,818
印鑑証明	5,216	6,159	8,191	5,279	5,432	5,718	5,980	4,801	5,300	5,822	5,384	4,991	68,273
うちオンライン	61	81	139	72	37	70	722	45	93	86	165	17	1,588
地図等の写しの交付	2,817	2,987	3,138	3,570	3,997	3,888	3,281	3,561	3,198	3,738	3,287	2,984	40,446
うちオンライン	54	48	41	85	83	64	134	72	54	63	93	81	872
地図等の閲覧	134	47	59	225	138	106	63	46	39	917	49	70	1,893
その他	3	2	2	1	2	0	2	2	11	1	1	0	27
うちオンライン	0	0	0	0	0	0	0	0	0	0	0	0	0
合計	35,872	37,748	41,485	36,073	42,247	37,254	41,496	36,357	35,599	40,560	42,553	32,418	459,662

平成26年	H26.1	H26.2	H26.3	H26.4	H26.5	H26.6	H26.7	H26.8	H26.9	H26.10	H26.11	H26.12	合計
登記事項証明書	16,833	19,040	17,830	16,771	20,038	16,840	19,294	18,279	17,692	20,314	18,449	18,071	219,451
うちオンライン	3,155	3,092	3,360	3,775	2,714	2,955	3,882	2,646	2,613	4,077	2,876	3,234	38,379
要約書(閲覧)	14,633	11,415	10,411	10,337	11,716	11,690	12,131	8,633	12,509	14,752	10,714	9,113	138,054
印鑑証明	5,359	5,540	8,094	4,832	5,045	5,375	5,145	4,773	5,728	5,585	4,941	4,735	65,152
うちオンライン	28	107	126	86	103	80	41	88	105	50	101	57	972
地図等の写しの交付	3,685	3,896	3,585	3,563	3,797	3,526	3,891	3,851	4,823	4,542	3,939	4,146	47,244
うちオンライン	61	63	67	123	110	74	53	72	79	106	60	43	911
地図等の閲覧	87	65	114	69	82	48	25	168	2,160	671	122	452	4,063
その他	0	0	1	2	1	0	3	0	3	0	1	1	12
うちオンライン	0	0	0	0	0	0	0	0	0	0	0	0	0
合計	40,597	39,956	40,035	35,574	40,679	37,479	40,489	35,704	42,915	45,864	38,166	36,518	473,976

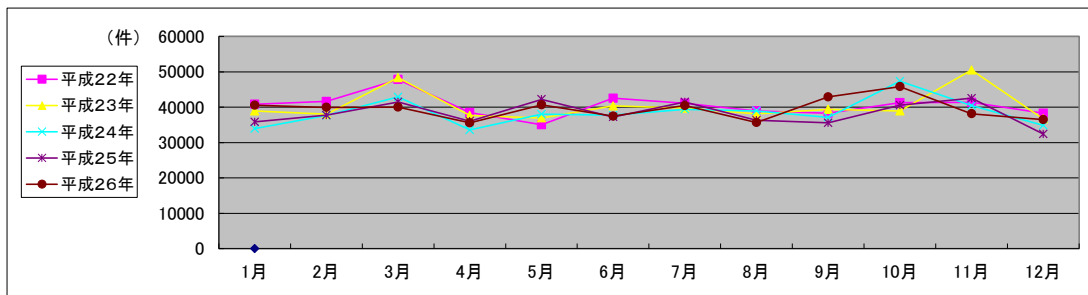

局名	富山地方務局
庁名	魚津支局
登記所外証明書 発行請求機 設置場所	
備考	

国が実施した年度
包括的民間委託を実施した年度

1 従来の実施に要した経費

(単位:千円)

			平成22年度	平成23年度	平成24年度	平成25年度	平成26年度
人件費	常勤職員		0	0	0	0	0
		非常勤職員	0	0	0	0	0
		(うち登記所外)	(0)	(0)	(0)	(0)	(0)
物件費			0	0	0	0	0
委託費等	委託費		9,531	8,891	8,891	7,357	7,570
		成功報酬等	0	0	0	0	0
		旅費その他	0	0	0	0	0
計(a)			9,531	8,891	8,891	7,357	7,570
参考 値(b)	退職給付費用		0	0	0	0	0
	減価償却費		0	0	0	0	0
間接部門費			0	0	0	0	0
(a)+(b)			9,531	8,891	8,891	7,357	7,570

2 従来の実施に要した人員

(単位:人)

	平成22年度	平成23年度	平成24年度	平成25年度	平成26年度
常勤職員	0.0	0.0	0.0	0.0	0.0
非常勤職員	0.0	0.0	0.0	0.0	0.0
(うち登記所外)	(0.0)	(0.0)	(0.0)	(0.0)	(0.0)
業務委託職員(民間)	3.6	3.3	3.5	3.6	3.6

3 従来の実施方法等(従来業務実施における取扱数量)

(1) 乙号事件数 次葉のとおり

(2) 郵送請求取受数

H26.1	H26.2	H26.3	H26.4	H26.5	H26.6	H26.7	H26.8	H26.9	H26.10	H26.11	H26.12	合計
18	27	18	21	24	21	21	23	34	37	16	22	282

(3) 印刷/複写/閲覧/付記の割合

	印刷	複写	閲覧	付記
登記事項証明書	95%	5%		
要約書(閲覧)	97%		3%	
印鑑証明	100%			
地図等の写しの交付	98%	2%		
地図等の閲覧	100%		0%	
その他	0%	0%	0%	0%

(4) 乙号事件数の曜日別動向

月	火	水	木	金
21%	20%	18%	24%	17%

(5) 登記情報及び地図情報の電子データによる提供数

	平成24年		平成25年		平成26年	
	登記	地図	登記	地図	登記	地図
件数	8	0	10	156	10	0
筆個数	65,029		91,467		61,310	

(6) 請求書枚数の時間別動向

8:30~9:00	9:00~9:30	9:30~10:00	10:00~10:30	10:30~11:00	11:00~11:30
	3%	6%	12%	6%	12%
11:30~12:00	12:00~12:30	12:30~13:00	13:00~13:30	13:30~14:00	14:00~14:30
	3%	8%	2%	2%	9%
14:30~15:00	15:00~15:30	15:30~16:00	16:00~16:30	16:30~17:00	17:00~17:15
	3%	5%	6%	3%	2%

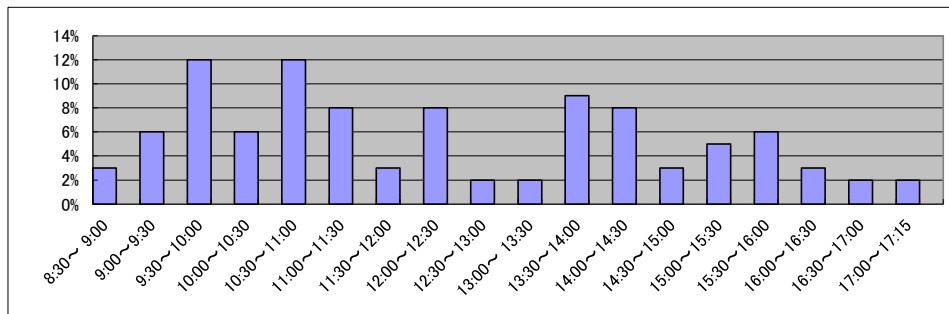

庁名	富山地方務局魚津支局
----	------------

平成22年	H22.1	H22.2	H22.3	H22.4	H22.5	H22.6	H22.7	H22.8	H22.9	H22.10	H22.11	H22.12	合計
登記事項証明書	3,061	3,720	4,761	3,295	3,152	3,655	3,425	3,408	3,286	4,368	3,516	3,381	43,028
うちオンライン	248	318	424	522	472	446	346	425	348	469	400	460	4,878
要約書(閲覧)	5,669	6,434	4,806	9,582	5,031	3,905	6,569	3,690	5,437	3,743	5,592	5,783	66,241
印鑑証明	725	839	1,370	790	878	966	827	840	884	863	994	922	10,998
うちオンライン	0	0	0	0	0	0	0	0	0	1	0	0	1
地図等の写しの交付	1,063	1,358	1,598	1,842	1,136	1,749	1,214	1,326	1,505	2,262	1,348	1,003	17,404
うちオンライン	14	52	5	2	3	9	6	5	5	9	12	17	139
地図等の閲覧	77	59	74	79	89	105	90	54	85	57	120	134	1,023
その他	0	0	0	0	0	0	0	0	0	0	0	0	0
うちオンライン	0	0	0	0	0	0	0	0	0	0	0	0	0
合計	10,595	12,410	12,609	15,588	10,286	10,380	12,125	9,318	11,197	11,293	11,570	11,223	138,594

平成23年	H23.1	H23.2	H23.3	H23.4	H23.5	H23.6	H23.7	H23.8	H23.9	H23.10	H23.11	H23.12	合計
登記事項証明書	3,381	3,948	4,481	3,306	2,865	3,991	3,391	4,099	3,324	3,041	4,114	3,263	43,204
うちオンライン	324	437	503	470	359	568	596	468	411	420	562	576	5,694
要約書(閲覧)	5,336	5,491	4,873	10,480	9,147	6,450	8,069	19,929	18,514	2,884	5,309	4,094	100,576
印鑑証明	777	935	1,302	776	685	859	736	820	925	798	839	786	10,238
うちオンライン	0	0	0	0	0	0	0	0	0	0	0	0	0
地図等の写しの交付	1,366	1,405	1,288	1,059	1,036	1,278	1,076	1,964	1,805	995	1,196	957	15,425
うちオンライン	8	11	9	11	9	10	8	5	1	11	6	5	94
地図等の閲覧	29	33	44	52	171	195	331	81	121	101	963	232	2,353
その他	0	0	0	0	0	0	0	0	0	0	0	0	0
うちオンライン	0	0	0	0	0	0	0	0	0	0	0	0	0
合計	10,889	11,812	11,988	15,673	13,904	12,773	13,603	26,893	24,689	7,819	12,421	9,332	171,796

平成24年	H24.1	H24.2	H24.3	H24.4	H24.5	H24.6	H24.7	H24.8	H24.9	H24.10	H24.11	H24.12	合計
登記事項証明書	3,154	4,920	3,977	3,474	3,660	3,844	3,629	3,957	3,402	3,770	3,672	3,137	44,596
うちオンライン	496	590	562	580	623	735	638	531	536	617	594	613	7,115
要約書(閲覧)	18,512	2,747	5,605	4,395	6,641	5,951	4,446	22,495	2,745	4,640	3,874	2,674	84,725
印鑑証明	746	846	1,314	760	836	1,017	1,035	878	825	907	1,111	918	11,193
うちオンライン	0	0	0	0	21	0	0	0	0	0	0	0	21
地図等の写しの交付	784	886	957	950	882	1,010	849	1,092	1,114	951	820	706	11,001
うちオンライン	10	7	6	5	0	8	13	14	15	18	6	2	104
地図等の閲覧	669	90	545	55	65	993	70	345	296	746	174	497	4,545
その他	0	0	0	0	0	0	2	1	0	0	2	0	5
うちオンライン	0	0	0	0	0	0	0	0	0	0	0	0	0
合計	23,865	9,489	12,398	9,634	12,084	12,815	10,031	28,768	8,382	11,014	9,653	7,932	156,065

平成25年	H25.1	H25.2	H25.3	H25.4	H25.5	H25.6	H25.7	H25.8	H25.9	H25.10	H25.11	H25.12	合計
登記事項証明書	4,221	4,254	4,596	3,751	3,661	3,400	4,181	3,447	3,451	3,594	4,076	3,524	46,156
うちオンライン	592	498	652	623	697	620	749	643	482	683	757	877	7,873
要約書(閲覧)	4,380	4,080	3,165	4,336	7,537	4,661	4,020	13,013	3,006	7,946	2,935	5,023	64,102
印鑑証明	827	985	1,350	797	933	878	949	771	956	918	806	818	10,988
うちオンライン	0	0	0	0	0	0	0	0	0	0	0	0	0
地図等の写しの交付	678	831	698	832	749	726	733	890	789	916	1,352	911	10,105
うちオンライン	4	7	9	3	4	2	11	28	37	9	7	25	146
地図等の閲覧	133	202	185	756	740	86	665	414	275	1,490	698	627	6,271
その他	0	0	0	0	0	1	2	1	0	0	0	0	4
うちオンライン	0	0	0	0	0	0	0	0	0	0	0	0	0
合計	10,239	10,352	9,994	10,472	13,620	9,752	10,550	18,536	8,477	14,864	9,867	10,903	137,626

平成26年	H26.1	H26.2	H26.3	H26.4	H26.5	H26.6	H26.7	H26.8	H26.9	H26.10	H26.11	H26.12	合計
登記事項証明書	3,794	3,776	3,857	3,866	3,419	3,643	4,098	3,563	3,654	3,942	2,895	4,985	45,492
うちオンライン	831	507	662	767	655	678	582	675	657	772	535	666	7,987
要約書(閲覧)	3,818	3,822	6,327	11,079	4,038	3,672	5,418	3,173	4,176	3,747	2,812	4,280	56,362
印鑑証明	790	922	1,302	681	801	867	883	662	902	798	855	768	10,231
うちオンライン	0	0	0	0	0	0	0	0	0	0	0	0	0
地図等の写しの交付	475	669	643	778	669	647	650	685	1,140	736	482	628	8,202
うちオンライン	12	5	9	13	4	7	5	5	21	22	8	8	119
地図等の閲覧	257	216	304	756	125	132	245	409	840	458	281	618	4,641
その他	3	1	2	0	0	0	1	0	5	1	3	0	16
うちオンライン	0	0	0	0	0	0	0	0	0	0	0	0	0
合計	9,137	9,406	12,435	17,160	9,052	8,961	11,295	8,492	10,717	9,682	7,328	11,279	124,944

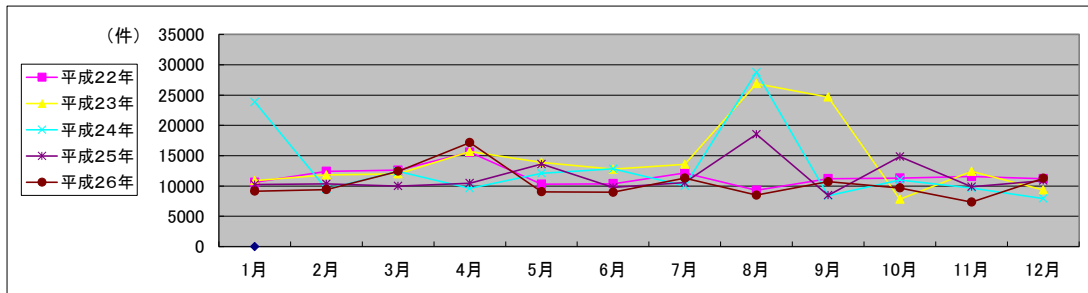

局名	富山地方務局
庁名	高岡支局
登記所外証明書 発行請求機 設置場所	
備考	

国が実施した年度
包括的民間委託を実施した年度

1 従来の実施に要した経費

(単位:千円)

			平成22年度	平成23年度	平成24年度	平成25年度	平成26年度
人件費	常勤職員		0	0	0	0	0
		非常勤職員	0	0	0	0	0
		(うち登記所外)	(0)	(0)	(0)	(0)	(0)
物件費			0	0	0	0	0
委託費等	委託費		17,975	21,282	21,282	17,610	18,120
		成功報酬等	0	0	0	0	0
		旅費その他	0	0	0	0	0
計(a)			17,975	21,282	21,282	17,610	18,120
参考 値(b)	退職給付費用		0	0	0	0	0
	減価償却費		0	0	0	0	0
間接部門費			0	0	0	0	0
(a)+(b)			17,975	21,282	21,282	17,610	18,120

2 従来の実施に要した人員

(単位:人)

	平成22年度	平成23年度	平成24年度	平成25年度	平成26年度
常勤職員	0.0	0.0	0.0	0.0	0.0
非常勤職員	0.0	0.0	0.0	0.0	0.0
(うち登記所外)	(0.0)	(0.0)	(0.0)	(0.0)	(0.0)
業務委託職員(民間)	5.1	5.1	4.9	5.4	5.0

3 従来の実施方法等(従来業務実施における取扱数量)

(1) 乙号事件数 次葉のとおり

(2) 郵送請求取受数

H26.1	H26.2	H26.3	H26.4	H26.5	H26.6	H26.7	H26.8	H26.9	H26.10	H26.11	H26.12	合計
30	20	22	33	32	14	16	17	20	18	19	22	263

(3) 印刷/複写/閲覧/付記の割合

	印刷	複写	閲覧	付記
登記事項証明書	97%	3%		
要約書(閲覧)	97%		3%	
印鑑証明	100%			
地図等の写しの交付	98%	2%		
地図等の閲覧	100%		0%	
その他	0%	0%	0%	0%

(4) 乙号事件数の曜日別動向

月	火	水	木	金
22%	17%	17%	23%	21%

(5) 登記情報及び地図情報の電子データによる提供数

	平成24年		平成25年		平成26年	
	登記	地図	登記	地図	登記	地図
件数	2	0	3	35	4	50
筆個数	681		319,548		13,173	

(6) 請求書枚数の時間別動向

8:30~9:00	9:00~9:30	9:30~10:00	10:00~10:30	10:30~11:00	11:00~11:30
	2%	7%	5%	5%	8%
11:30~12:00	12:00~12:30	12:30~13:00	13:00~13:30	13:30~14:00	14:00~14:30
	4%	2%	3%	3%	10%
14:30~15:00	15:00~15:30	15:30~16:00	16:00~16:30	16:30~17:00	17:00~17:15
	9%	6%	7%	4%	7%

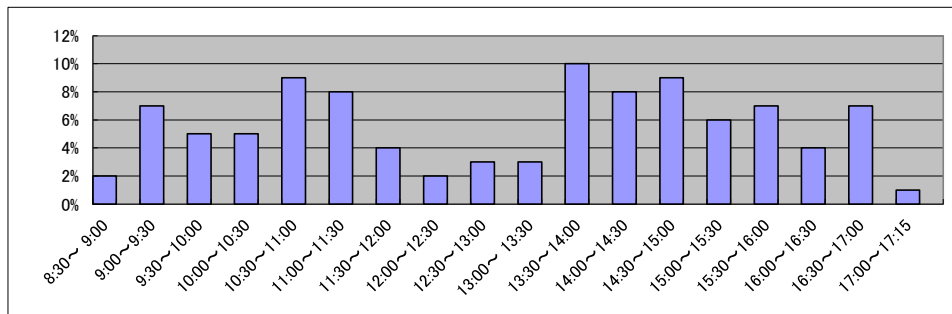

局名	富山地方務局
庁名	砺波支局
登記所外証明書 発行請求機 設置場所	
備考	

国が実施した年度
包括的民間委託を実施した年度

1 従来の実施に要した経費

(単位:千円)

			平成22年度	平成23年度	平成24年度	平成25年度	平成26年度
人件費	常勤職員		0	0	0	0	0
		非常勤職員	0	0	0	0	0
		(うち登記所外)	(0)	(0)	(0)	(0)	(0)
物件費			0	0	0	0	0
委託費等	委託費		12,897	9,904	9,904	8,195	8,432
		成功報酬等	0	0	0	0	0
		旅費その他	0	0	0	0	0
計(a)			12,897	9,904	9,904	8,195	8,432
参考 値(b)	退職給付費用		0	0	0	0	0
	減価償却費		0	0	0	0	0
間接部門費			0	0	0	0	0
(a)+(b)			12,897	9,904	9,904	8,195	8,432

2 従来の実施に要した人員

(単位:人)

	平成22年度	平成23年度	平成24年度	平成25年度	平成26年度
常勤職員	0.0	0.0	0.0	0.0	0.0
非常勤職員 (うち登記所外)	0.0 (0.0)	0.0 (0.0)	0.0 (0.0)	0.0 (0.0)	0.0 (0.0)
業務委託職員(民間)	3.3	3.4	3.4	3.5	3.5

3 従来の実施方法等(従来業務実施における取扱数量)

(1) 乙号事件数 次葉のとおり

(2) 郵送請求取受数

H26.1	H26.2	H26.3	H26.4	H26.5	H26.6	H26.7	H26.8	H26.9	H26.10	H26.11	H26.12	合計
15	26	11	20	16	8	24	16	10	12	19	12	189

(3) 印刷/複写/閲覧/付記の割合

	印刷	複写	閲覧	付記
登記事項証明書	99%	1%		
要約書(閲覧)	97%		3%	
印鑑証明	100%			
地図等の写しの交付	98%	2%		
地図等の閲覧	100%		0%	
その他	0%	0%	0%	0%

(4) 乙号事件数の曜日別動向

月	火	水	木	金
18%	20%	24%	20%	18%

(5) 登記情報及び地図情報の電子データによる提供数

	平成24年		平成25年		平成26年	
	登記	地図	登記	地図	登記	地図
件数	0	0	1	11	3	17
筆個数	0	0	2,940		3,649	

(6) 請求書枚数の時間別動向

8:30~9:00	9:00~9:30	9:30~10:00	10:00~10:30	10:30~11:00	11:00~11:30
	1%	1%	5%	3%	12%
11:30~12:00	6%	8%	6%	5%	2%
14:30~15:00	10%	8%	12%	6%	2%
					7%
					1%

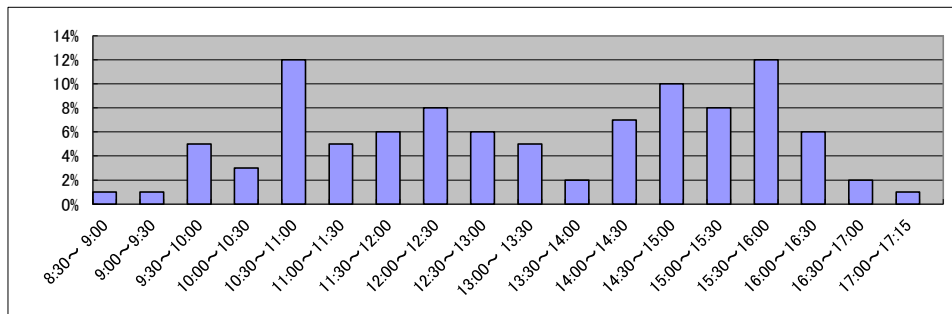

庁名	富山地方務局砺波支局
----	------------

平成22年	H22.1	H22.2	H22.3	H22.4	H22.5	H22.6	H22.7	H22.8	H22.9	H22.10	H22.11	H22.12	合計
登記事項証明書	2,735	2,923	3,690	2,562	2,705	2,854	2,979	3,220	2,546	2,869	2,685	3,111	34,879
うちオンライン	442	477	566	472	409	485	522	503	396	543	507	635	5,957
要約書(閲覧)	6,207	7,831	12,944	6,220	4,723	14,863	5,748	4,124	3,917	11,721	6,128	12,339	96,765
印鑑証明	842	903	1,525	887	838	1,002	981	963	967	845	1,021	929	11,703
うちオンライン	0	3	0	2	3	2	0	4	2	2	1	3	22
地図等の写しの交付	571	574	1,649	654	522	589	707	515	666	822	1,137	526	8,932
うちオンライン	0	4	1	2	0	5	19	4	21	9	11	23	99
地図等の閲覧	1,520	2,179	1,438	971	1,514	10,880	3,624	1,613	2,202	1,760	2,302	5,239	35,242
その他	0	0	0	7	4	0	0	4	0	1	2	0	18
うちオンライン	0	0	0	0	0	0	0	0	0	0	0	0	0
合計	11,875	14,410	21,246	11,301	10,306	30,188	14,039	10,439	10,298	18,018	13,275	22,144	187,539

平成23年	H23.1	H23.2	H23.3	H23.4	H23.5	H23.6	H23.7	H23.8	H23.9	H23.10	H23.11	H23.12	合計
登記事項証明書	2,662	3,856	3,024	2,363	2,294	3,287	2,916	2,677	2,678	2,830	4,136	2,242	34,965
うちオンライン	521	453	643	449	378	481	490	543	446	619	455	432	5,910
要約書(閲覧)	5,969	7,649	3,762	6,246	7,605	7,690	11,237	9,889	5,758	7,776	10,861	8,789	93,231
印鑑証明	723	931	1,276	846	819	795	889	772	1,088	890	874	845	10,748
うちオンライン	0	0	0	7	0	0	0	0	0	0	0	0	7
地図等の写しの交付	559	421	641	494	589	683	478	481	581	425	733	350	6,435
うちオンライン	11	16	8	7	3	12	12	12	48	11	4	8	152
地図等の閲覧	470	1,351	357	373	550	623	560	766	524	511	499	708	7,292
その他	0	0	0	1	0	0	0	0	0	2	0	0	3
うちオンライン	0	0	0	0	0	0	0	0	0	0	0	0	0
合計	10,383	14,208	9,060	10,323	11,857	13,078	16,080	14,585	10,629	12,434	17,103	12,934	152,674

平成24年	H24.1	H24.2	H24.3	H24.4	H24.5	H24.6	H24.7	H24.8	H24.9	H24.10	H24.11	H24.12	合計
登記事項証明書	2,613	2,970	3,715	3,116	2,508	2,514	3,379	5,279	4,002	5,639	4,264	4,262	44,261
うちオンライン	431	382	578	576	534	571	434	410	483	930	511	548	6,388
要約書(閲覧)	5,714	6,112	5,558	4,601	12,437	6,401	8,543	11,137	5,493	10,442	10,001	9,536	95,975
印鑑証明	787	995	1,353	789	847	960	1,123	874	885	908	1,053	854	11,428
うちオンライン	0	0	0	0	0	0	0	0	0	2	2	0	4
地図等の写しの交付	428	333	520	748	630	572	734	739	414	668	497	404	6,687
うちオンライン	14	14	19	15	16	11	12	18	3	10	26	13	171
地図等の閲覧	559	557	304	420	676	448	391	796	433	885	1,143	817	7,429
その他	0	4	2	1	0	0	0	0	0	0	0	0	7
うちオンライン	0	0	0	0	0	0	0	0	0	0	0	0	0
合計	10,101	10,971	11,452	9,675	17,098	10,895	14,170	18,825	11,227	18,542	16,958	15,873	165,787

平成25年	H25.1	H25.2	H25.3	H25.4	H25.5	H25.6	H25.7	H25.8	H25.9	H25.10	H25.11	H25.12	合計
登記事項証明書	2,568	3,708	3,479	3,069	3,186	2,816	4,092	2,478	2,995	2,989	3,393	3,368	38,141
うちオンライン	425	497	495	535	376	410	650	427	389	543	396	492	5,635
要約書(閲覧)	8,749	7,913	7,680	12,372	6,927	4,794	10,826	5,096	6,889	8,143	6,803	7,137	93,329
印鑑証明	942	956	1,289	804	889	932	897	732	954	887	846	876	11,004
うちオンライン	0	1	0	1	1	0	0	2	0	3	1	0	9
地図等の写しの交付	367	377	550	666	551	526	751	534	622	494	601	465	6,504
うちオンライン	10	9	6	11	9	8	15	11	5	9	4	4	101
地図等の閲覧	634	1,233	433	1,065	479	686	624	447	344	775	571	471	7,762
その他	0	0	0	1	0	0	0	0	0	0	1	0	2
うちオンライン	0	0	0	0	0	0	0	0	0	0	0	0	0
合計	13,260	14,187	13,431	17,977	12,032	9,754	17,190	9,287	11,804	13,288	12,215	12,317	156,742

平成26年	H26.1	H26.2	H26.3	H26.4	H26.5	H26.6	H26.7	H26.8	H26.9	H26.10	H26.11	H26.12	合計
登記事項証明書	2,684	3,220	2,771	2,969	2,689	2,597	3,227	3,499	2,816	2,830	3,330	3,533	36,165
うちオンライン	400	293	515	645	446	333	571	495	465	452	379	659	5,653
要約書(閲覧)	10,483	3,812	8,019	6,525	8,335	6,356	8,840	4,674	6,844	4,717	6,021	4,005	78,631
印鑑証明	864	806	1,247	703	718	816	810	672	847	873	845	814	10,015
うちオンライン	2	0	2	0	0	1	2	2	0	4	1	2	16
地図等の写しの交付	487	608	418	618	530	410	568	729	531	442	323	368	6,032
うちオンライン	1	6	13	4	6	2	6	3	4	5	5	7	62
地図等の閲覧	738	1,145	747	314	442	664	1,351	577	847	485	581	441	8,332
その他	0	0	0	0	0	0	2	0	0	1	0	1	4
うちオンライン	0	0	0	0	0	0	0	0	0	0	0	0	0
合計	15,256	9,591	13,202	11,129	12,714	10,843	14,798	10,151	11,885	9,348	11,100	9,162	139,179

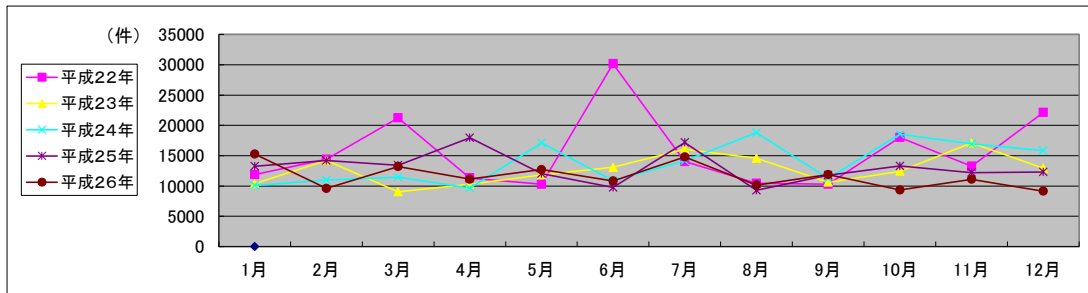

局名	広島法務局	登記所外証明書 発行請求機設置庁	本局	東広島支局
			尾道支局	

国が実施した年度
包括的民間委託を実施した年度

1 従来の実施に要した経費(単位:千円)

平成19年度民間委託実施庁:本局

			平成22年度	平成23年度	平成24年度	平成25年度	平成26年度
人件費	常勤職員		0	0	0	0	0
	非常勤職員		3,123	0	816	0	0
	(うち登記所外)		(3,123)	(0)	(816)	(0)	(0)
委託費等	委託費		63,000	50,477	43,304	56,041	57,581
計			66,123	50,477	44,120	56,041	57,581

平成20年度民間委託実施庁:なし

			平成22年度	平成23年度	平成24年度	平成25年度	平成26年度
人件費	常勤職員						
	非常勤職員						
	(うち登記所外)						
委託費等	委託費						
計			0	0	0	0	0

平成21年度民間委託実施庁: 廿日市・東広島・呉・可部

			平成22年度	平成23年度	平成24年度	平成25年度	平成26年度
人件費	常勤職員		0	0	0	0	0
	非常勤職員		0	904	952	0	0
	(うち登記所外)		(0)	(904)	(952)	(0)	(0)
委託費等	委託費		58,905	41,466	35,574	46,037	47,300
計			58,905	42,370	36,526	46,037	47,300

平成22年度民間委託実施庁:福山

			平成22年度	平成23年度	平成24年度	平成25年度	平成26年度
人件費	常勤職員		0	0	0	0	0
	非常勤職員		0	0	0	0	0
	(うち登記所外)		(0)	(0)	(0)	(0)	(0)
委託費等	委託費		23,719	23,719	18,718	23,253	23,892
計			23,719	23,719	18,718	23,253	23,892

平成23年度民間委託実施庁(新規分): 尾道・三次・海田

			平成22年度	平成23年度	平成24年度	平成25年度	平成26年度
人件費	常勤職員		42,262	0	0	0	0
	非常勤職員		0	1,388	1,571	0	0
	(うち登記所外)		(0)	(1,388)	(1,571)	(0)	(0)
委託費等	委託費		0	20,404	17,505	22,654	23,276
計			42,262	21,792	19,076	22,654	23,276

2 従来の実施に要した人員(単位:人)

平成19年度民間委託実施庁:本局

		平成22年度	平成23年度	平成24年度	平成25年度	平成26年度
常勤職員		0.0	0.0	0.0	0.0	0.0
非常勤職員		1.6	0.0	0.9	0.0	0.0
(うち登記所外)		(1.6)	(0.0)	(0.9)	(0.0)	(0.0)
業務委託職員(民間)		16.9	16.4	16.3	19.8	19.6

平成20年度民間委託実施庁:なし

		平成22年度	平成23年度	平成24年度	平成25年度	平成26年度
常勤職員						
非常勤職員						
(うち登記所外)						
業務委託職員(民間)						

平成21年度民間委託実施庁: 廿日市・東広島・呉・可部

		平成22年度	平成23年度	平成24年度	平成25年度	平成26年度
常勤職員		0.0	0.0	0.0	0.0	0.0
非常勤職員		0.0	0.6	0.6	0.0	0.0
(うち登記所外)		(0.0)	(0.6)	(0.6)	(0.0)	(0.0)
業務委託職員(民間)		23.2	21.5	20.4	20.5	21.0

平成22年度民間委託実施庁:福山

		平成22年度	平成23年度	平成24年度	平成25年度	平成26年度
常勤職員		0.0	0.0	0.0	0.0	0.0
非常勤職員		0.0	0.0	0.0	0.0	0.0
(うち登記所外)		(0.0)	(0.0)	(0.0)	(0.0)	(0.0)
業務委託職員(民間)		9.1	9.5	9.4	9.5	9.5

平成23年度民間委託実施庁(新規分): 尾道・三次・海田

		平成22年度	平成23年度	平成24年度	平成25年度	平成26年度
常勤職員		7.0	0.0	0.0	0.0	0.0
非常勤職員		0.0	0.9	0.9	0.0	0.0
(うち登記所外)		(0.0)	(0.9)	(0.9)	(0.0)	(0.0)
業務委託職員(民間)		0.0	6.0	6.1	8.9	9.0

局名	広島法務局
----	-------

平成22年	H22.1	H22.2	H22.3	H22.4	H22.5	H22.6	H22.7	H22.8	H22.9	H22.10	H22.11	H22.12	合計
登記事項証明書	90,316	90,609	98,914	91,208	79,996	99,628	97,259	89,754	99,064	88,310	86,987	90,672	1,102,717
うちオンライン	17,302	16,781	19,467	19,464	15,117	18,828	21,054	19,245	16,806	20,446	17,147	22,481	224,138
要約書(閲覧)	59,324	73,426	54,595	140,792	114,663	61,206	63,956	58,980	60,291	67,614	72,974	72,174	899,995
印鑑証明	17,492	18,877	25,366	17,563	16,474	19,824	20,851	18,090	19,820	18,807	23,219	18,559	234,942
うちオンライン	403	210	517	293	257	418	217	253	351	319	210	387	3,835
地図等の写しの交付	26,232	25,458	26,402	24,448	23,620	29,992	26,211	26,048	30,253	25,735	27,538	32,070	324,007
うちオンライン	171	166	235	218	224	297	264	244	304	237	277	303	2,940
地図等の閲覧	5,344	3,839	5,233	3,433	10,336	6,165	5,898	4,600	5,258	4,590	4,207	4,495	63,398
その他	471	455	719	507	479	617	674	482	586	412	558	496	6,456
うちオンライン	18	8	10	4	11	10	12	24	22	8	9	9	144
合計	199,179	212,664	211,229	277,951	245,568	217,432	214,849	197,954	215,272	205,468	215,483	218,466	2,631,515

平成23年	H23.1	H23.2	H23.3	H23.4	H23.5	H23.6	H23.7	H23.8	H23.9	H23.10	H23.11	H23.12	合計
登記事項証明書	89,127	89,762	108,475	85,039	78,648	102,387	85,946	94,221	92,566	86,820	89,020	93,448	1,095,459
うちオンライン	18,202	16,242	25,022	24,497	16,650	25,969	21,652	23,069	21,992	21,561	21,650	22,489	258,995
要約書(閲覧)	84,238	74,583	136,813	49,766	89,339	103,096	56,295	155,268	56,190	49,427	53,139	49,482	957,636
印鑑証明	17,544	18,135	25,003	16,325	15,043	21,770	18,129	18,646	21,270	19,051	17,776	18,698	227,390
うちオンライン	224	208	455	710	212	224	257	428	277	423	415	372	4,205
地図等の写しの交付	26,654	26,136	27,422	24,581	24,692	29,114	24,557	28,178	30,377	25,737	27,997	27,557	323,002
うちオンライン	239	254	353	269	323	610	494	544	635	447	519	521	5,208
地図等の閲覧	4,058	4,215	5,904	2,576	3,600	4,117	3,255	4,246	3,140	2,905	3,700	5,411	47,127
その他	387	534	478	355	412	463	471	374	597	460	484	542	5,557
うちオンライン	4	21	6	28	14	20	49	23	28	41	38	39	311
合計	222,008	213,365	304,095	178,642	211,734	260,947	188,653	300,933	204,140	184,400	192,116	195,138	2,656,171

平成24年	H24.1	H24.2	H24.3	H24.4	H24.5	H24.6	H24.7	H24.8	H24.9	H24.10	H24.11	H24.12	合計
登記事項証明書	105,307	113,782	103,403	87,797	90,922	102,324	97,287	88,820	91,088	96,026	97,438	90,092	1,164,286
うちオンライン	19,403	22,146	22,450	23,244	19,347	23,489	21,059	20,667	20,877	22,875	23,868	21,953	261,378
要約書(閲覧)	57,905	59,696	47,912	44,581	84,629	63,772	54,839	64,665	47,290	92,057	111,039	162,323	890,708
印鑑証明	17,784	20,690	25,809	17,656	18,243	20,125	19,596	17,878	18,605	20,127	24,778	17,692	238,983
うちオンライン	435	344	586	469	439	433	284	397	575	253	496	242	4,953
地図等の写しの交付	25,700	27,473	26,458	22,783	26,582	27,719	26,004	27,369	25,403	31,732	25,137	22,190	314,550
うちオンライン	505	557	558	489	591	570	564	550	650	777	1,243	1,322	8,376
地図等の閲覧	4,771	8,206	4,004	2,796	4,382	5,383	5,968	5,771	6,042	5,771	6,020	5,637	64,751
その他	213	394	576	273	315	399	330	376	553	413	439	480	4,761
うちオンライン	12	31	18	15	15	8	20	5	33	26	18	14	215
合計	211,680	230,241	208,162	175,886	225,073	219,722	204,024	204,879	188,981	246,126	264,851	298,414	2,678,039

平成25年	H25.1	H25.2	H25.3	H25.4	H25.5	H25.6	H25.7	H25.8	H25.9	H25.10	H25.11	H25.12	合計
登記事項証明書	92,601	105,471	92,031	96,963	97,829	87,974	94,758	86,152	85,116	99,292	100,201	90,199	1,128,587
うちオンライン	18,148	21,379	22,780	26,424	22,420	23,607	23,421	22,124	23,019	24,391	23,894	22,548	274,155
要約書(閲覧)	54,047	44,797	42,850	54,550	50,236	49,616	47,150	71,605	43,488	59,890	65,137	46,034	629,400
印鑑証明	18,089	20,937	24,541	18,586	18,447	17,909	19,930	15,894	18,887	18,887	18,736	17,633	228,476
うちオンライン	387	292	501	386	290	391	337	316	609	720	576	394	5,199
地図等の写しの交付	22,674	24,459	24,274	22,513	23,179	24,228	23,516	23,328	21,858	24,793	23,390	23,836	282,048
うちオンライン	1,416	1,627	1,639	1,546	1,626	1,877	1,847	1,709	1,685	1,688	1,701	1,708	20,069
地図等の閲覧	5,553	3,218	3,150	3,899	4,848	4,757	5,057	5,438	9,384	6,814	4,419	5,782	62,319
その他	360	444	578	333	392	392	438	402	525	312	514	428	5,118
うちオンライン	9	15	14	12	12	24	25	19	18	16	18	21	203
合計	193,324	199,326	187,424	196,844	194,931	184,876	190,849	202,819	179,258	209,988	212,397	183,912	2,335,948

平成26年	H26.1	H26.2	H26.3	H26.4	H26.5	H26.6	H26.7	H26.8	H26.9	H26.10	H26.11	H26.12	合計
登記事項証明書	95,746	97,413	94,645	98,000	107,311	93,111	101,727	84,849	97,545	103,699	84,538	95,895	1,154,479
うちオンライン	22,331	23,410	23,938	27,989	20,868	21,909	26,289	19,112	22,583	23,874	19,084	24,583	275,970
要約書(閲覧)	61,879	40,708	42,739	43,068	47,695	70,319	77,710	55,093	55,088	64,509	45,001	46,698	650,507
印鑑証明	20,221	20,261	24,551	18,114	17,225	19,357	20,803	17,036	20,197	21,118	22,063	19,314	240,260
うちオンライン	671	763	728	463	601	671	633	398	655	723	585	478	7,369
地図等の写しの交付	21,990	21,862	21,378	20,203	22,256	23,460	25,151	25,004	24,241	25,897	20,985	20,651	273,078
うちオンライン	1,565	1,794	1,905	1,497	1,439	1,496	1,651	1,256	1,471	1,475	1,231	1,383	18,163
地図等の閲覧	7,291	4,523	2,487	4,331	4,288	4,590	4,352	4,341	4,500	5,050	5,353	4,988	56,094
その他	372	362	626	327	421	437	432	302	530	347	345	553	5,054
うちオンライン	17	18	30	24	18	26	13	11	19	12	18	30	236
合計	207,499	185,129	186,426	184,043	199,196	211,274	230,175	186,625	202,101	220,620	178,285	188,099	2,379,472

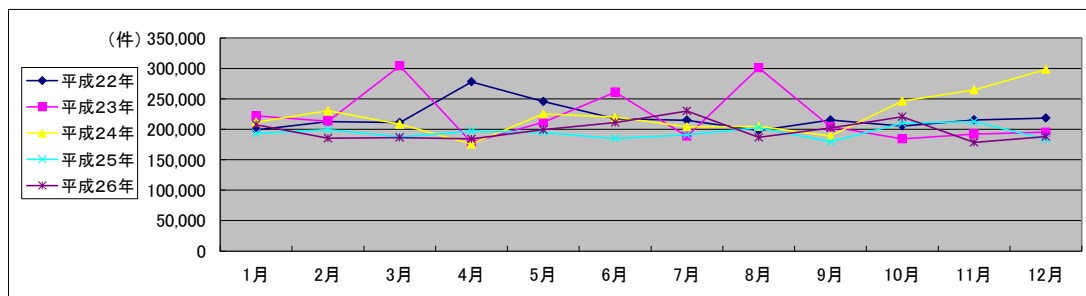

局名	広島法務局	
庁名	本局登記部門	
登記所外証明書 発行請求機 設置場所	安佐南区役所	安芸区役所
備考		

国が実施した年度
包括的民間委託を実施した年度

1 従来の実施に要した経費

(単位:千円)

			平成22年度	平成23年度	平成24年度	平成25年度	平成26年度
計(a)	人件費	常勤職員	10,837	0	0	0	0
		非常勤職員 (うち登記所外)	3,123 (3,123)	0 (0)	816 (816)	0 (0)	0 (0)
	物件費	0	0	0	0	0	
	委託費等	委託費	63,000	50,477	43,304	56,041	57,581
		成功報酬等	0	0	0	0	0
旅費その他		0	0	0	0	0	
計(a)			76,960	50,477	44,120	56,041	57,581
参 考 値(b)	退職給付費用	1,695	0	0	0	0	
	減価償却費	0	0	0	0	0	
計(b)			870	0	0	0	0
計(a)+(b)			79,525	50,477	44,120	56,041	57,581

※ 委託業務の停止期間中(平成24年7月2日～同年8月3日)は、国が委託業務を実施。

2 従来の実施に要した人員

(単位:人)

	平成22年度	平成23年度	平成24年度	平成25年度	平成26年度
常勤職員	2.0	0.0	0.0	0.0	0.0
非常勤職員 (うち登記所外)	1.6 (1.6)	0.0 (0.0)	0.9 (0.9)	0.0 (0.0)	0.0 (0.0)
業務委託職員(民間)	16.9	19.8	16.3	19.8	19.6

3 従来の実施方法等(従来業務実施における取扱数量)

(1) 乙号事件数 次葉のとおり

(2) 郵送請求收受数

H26.1	H26.2	H26.3	H26.4	H26.5	H26.6	H26.7	H26.8	H26.9	H26.10	H26.11	H26.12	合計
301	307	276	263	288	296	296	291	335	276	252	262	3,443

(3) 印刷/複写/閲覧/付記の割合

	印刷	複写	閲覧	付記
登記事項証明書	59%	2%		
要約書(閲覧)	3%		0%	
印鑑証明	12%			
地図等の写しの交付	11%	1%		
地図等の閲覧	12%		1%	
その他	0%	0%	0%	0%

(4) 乙号事件数の曜日別動向

月	火	水	木	金
22%	22%	20%	18%	18%

(5) 登記情報及び地図情報の電子データによる提供数

	平成24年		平成25年		平成26年	
	登記	地図	登記	地図	登記	地図
件数	1	0	11	0	5	133
筆個数	2,557		178,872		164,624	

(6) 請求書枚数の時間別動向

8:30~9:00	9:00~9:30	9:30~10:00	10:00~10:30	10:30~11:00	11:00~11:30
1%	3%	7%	6%	7%	6%
11:30~12:00	12:00~12:30	12:30~13:00	13:00~13:30	13:30~14:00	14:00~14:30
5%	3%	4%	7%	8%	8%
14:30~15:00	15:00~15:30	15:30~16:00	16:00~16:30	16:30~17:00	17:00~17:15
6%	8%	7%	6%	7%	1%

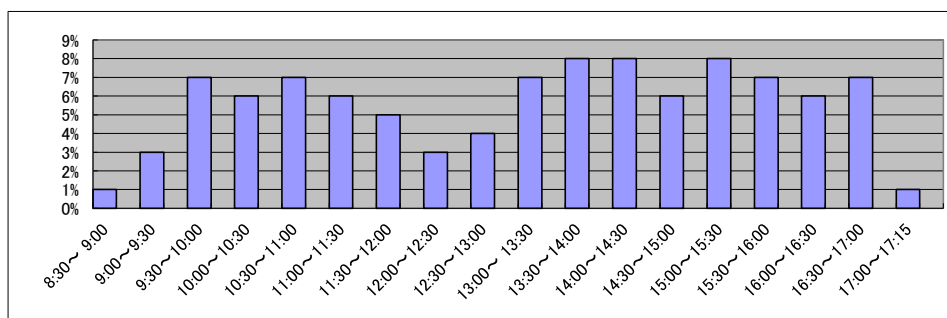

庁名 広島法務局本局登記部門

平成22年	H22.1	H22.2	H22.3	H22.4	H22.5	H22.6	H22.7	H22.8	H22.9	H22.10	H22.11	H22.12	合計
登記事項証明書	44,421	43,280	47,523	43,874	37,135	48,547	47,978	43,739	47,920	43,227	41,018	45,372	534,034
うちオンライン	10,071	9,841	11,207	11,880	8,221	10,594	12,684	11,098	9,015	12,429	9,445	13,560	130,045
要約書(閲覧)	10,238	22,196	11,897	17,369	16,926	17,415	13,791	11,602	11,288	18,950	28,813	24,780	205,265
印鑑証明	9,564	9,927	13,988	9,458	8,838	10,837	12,256	9,995	11,019	9,953	12,024	10,147	128,006
うちオンライン	402	204	516	255	255	404	204	250	350	255	209	386	3,690
地図等の写しの交付	7,969	8,342	9,190	8,320	8,599	9,843	9,152	8,692	10,323	8,420	9,324	9,804	107,978
うちオンライン	74	80	101	77	69	99	108	109	136	99	102	139	1,193
地図等の閲覧	761	584	946	828	770	804	800	810	756	671	679	1,693	10,102
その他	231	227	319	294	260	331	373	278	298	211	252	226	3,300
うちオンライン	18	8	10	2	8	8	8	24	20	4	8	6	124
合計	73,184	84,556	83,863	80,143	72,528	87,777	84,350	75,116	81,604	81,432	92,110	92,022	988,685

平成23年	H23.1	H23.2	H23.3	H23.4	H23.5	H23.6	H23.7	H23.8	H23.9	H23.10	H23.11	H23.12	合計
登記事項証明書	40,822	42,275	53,623	41,383	35,975	50,525	41,092	45,463	45,290	42,725	42,397	40,459	522,029
うちオンライン	10,472	9,193	15,895	16,213	9,671	16,616	12,843	14,306	13,570	13,284	12,994	13,376	158,433
要約書(閲覧)	20,627	20,677	71,057	8,462	24,464	11,448	10,323	8,367	11,032	9,517	11,591	8,024	215,589
印鑑証明	9,429	9,485	13,740	8,980	8,099	13,331	9,893	10,082	11,625	10,396	9,962	10,074	125,096
うちオンライン	204	208	455	705	209	219	253	424	272	418	414	367	4,148
地図等の写しの交付	8,628	9,330	9,560	8,046	7,973	9,445	8,160	8,900	10,169	8,642	9,160	8,095	106,108
うちオンライン	96	107	158	77	145	225	233	218	257	188	228	226	2,158
地図等の閲覧	782	825	1,808	271	209	382	390	327	65	137	204	132	5,532
その他	174	252	246	181	179	249	202	154	260	233	231	248	2,609
うちオンライン	4	21	4	26	14	20	24	19	22	41	32	39	266
合計	80,462	82,844	150,034	67,323	76,899	85,380	70,060	73,293	78,441	71,650	73,545	67,032	976,963

平成24年	H24.1	H24.2	H24.3	H24.4	H24.5	H24.6	H24.7	H24.8	H24.9	H24.10	H24.11	H24.12	合計
登記事項証明書	39,924	46,821	42,980	43,069	40,394	43,213	44,151	41,506	39,228	44,219	46,874	44,536	516,915
うちオンライン	11,114	13,357	13,362	14,925	11,381	14,042	12,337	11,914	12,833	12,900	14,916	12,861	155,942
要約書(閲覧)	10,032	10,438	9,418	12,284	44,663	12,706	9,852	10,469	8,561	9,828	11,649	6,078	155,978
印鑑証明	9,400	10,888	14,332	9,900	9,739	10,982	10,922	9,641	10,248	10,508	13,293	9,033	128,886
うちオンライン	425	333	586	373	434	426	277	391	574	249	473	231	4,772
地図等の写しの交付	8,307	9,557	9,064	7,529	9,257	9,960	9,296	9,861	9,080	10,126	8,398	8,955	109,390
うちオンライン	206	228	234	186	225	233	201	201	220	249	676	835	3,694
地図等の閲覧	340	319	227	143	284	345	175	204	127	185	200	162	2,711
その他	117	202	254	120	126	169	166	183	218	195	180	194	2,124
うちオンライン	8	29	15	13	15	6	16	5	17	18	13	9	164
合計	68,120	78,225	76,275	73,045	104,463	77,375	74,562	71,864	67,462	75,061	80,594	68,958	916,004

平成25年	H25.1	H25.2	H25.3	H25.4	H25.5	H25.6	H25.7	H25.8	H25.9	H25.10	H25.11	H25.12	合計
登記事項証明書	41,500	46,441	43,989	45,742	43,446	43,295	46,136	41,837	42,057	44,095	43,928	42,739	525,205
うちオンライン	10,468	12,907	13,866	15,985	13,052	15,075	13,909	13,490	14,547	14,384	14,932	13,102	165,717
要約書(閲覧)	9,957	8,443	10,940	17,286	18,144	9,906	8,126	11,632	7,190	8,620	8,482	6,988	125,714
印鑑証明	9,480	11,157	12,557	10,292	9,660	10,312	11,478	9,180	10,671	9,808	10,429	9,336	124,360
うちオンライン	379	285	448	378	283	388	320	312	600	709	567	391	5,060
地図等の写しの交付	8,843	8,772	8,466	8,311	8,859	8,806	8,289	9,285	7,977	8,976	8,441	8,673	103,698
うちオンライン	939	996	990	848	1,008	1,186	1,166	1,082	994	982	1,006	971	12,168
地図等の閲覧	467	81	88	115	363	306	575	142	390	203	155	122	3,007
その他	148	171	267	144	160	144	180	169	228	130	227	184	2,152
うちオンライン	5	11	10	12	12	14	18	12	12	14	12	16	148
合計	70,395	75,065	76,307	81,890	80,632	72,769	74,784	72,245	68,513	71,832	71,662	68,042	884,136

平成26年	H26.1	H26.2	H26.3	H26.4	H26.5	H26.6	H26.7	H26.8	H26.9	H26.10	H26.11	H26.12	合計
登記事項証明書	46,291	46,621	46,917	46,296	43,323	41,663	49,945	39,268	46,242	48,159	39,131	47,899	541,755
うちオンライン	13,221	14,679	13,789	17,609	12,339	12,835	16,399	11,026	14,138	14,187	11,099	15,176	166,497
要約書(閲覧)	8,062	10,380	7,810	6,359	7,890	7,634	31,898	11,884	6,846	8,108	8,185	7,976	123,032
印鑑証明	10,744	11,003	12,790	10,099	9,508	10,472	11,568	8,849	10,730	10,757	11,866	10,641	129,027
うちオンライン	652	748	719	458	596	655	622	392	637	698	572	461	7,210
地図等の写しの交付	8,192	8,191	8,628	7,942	7,930	8,454	8,962	8,458	8,815	9,859	8,532	8,074	102,037
うちオンライン	946	1,024	1,127	803	843	881	1,016	700	864	810	740	811	10,565
地図等の閲覧	237	126	133	228	603	211	171	187	129	358	268	434	3,085
その他	165	136	259	141	137	183	202	104	212	170	146	300	2,155
うちオンライン	13	14	20	18	14	22	10	7	17	8	14	28	185
合計	73,691	76,457	76,537	71,065	69,391	68,617	102,746	68,750	72,974	77,411	68,128	75,324	901,091

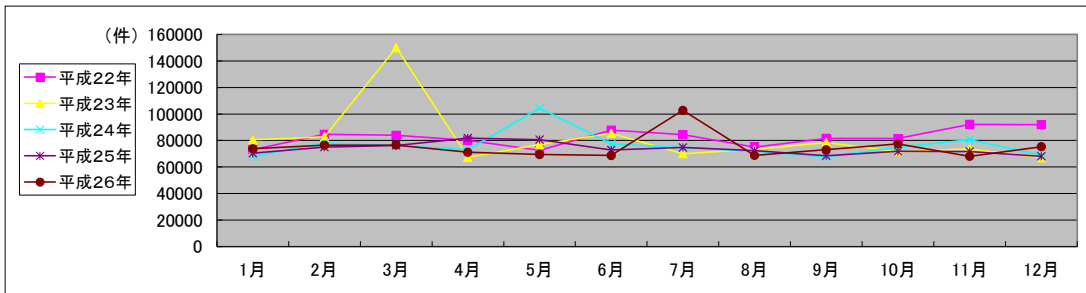

局名	広島法務局
庁名	可部出張所
登記所外証明書 発行請求機 設置場所	
備考	

国が実施した年度
包括的民間委託を実施した年度

1 従来の実施に要した経費

(単位:千円)

		平成22年度	平成23年度	平成24年度	平成25年度	平成26年度
計(a)	人件費					
	常勤職員	0	0	0	0	0
	非常勤職員 (うち登記所外)	0	0	0	0	0
		(0)	(0)	(0)	(0)	(0)
	物件費	0	0	0	0	0
委託費等	委託費	16,030	9,714	8,333	10,784	11,081
	成功報酬等	0	0	0	0	0
	旅費その他	0	0	0	0	0
計(a)		16,030	9,714	8,333	10,784	11,081
参 考 値(b)	退職給付費用	0	0	0	0	0
	減価償却費	0	0	0	0	0
	間接部門費	0	0	0	0	0
	(a)+(b)	16,030	9,714	8,333	10,784	11,081

※ 委託業務の停止期間中(平成24年7月2日~同年8月3日)は、国が委託業務を実施。

2 従来の実施に要した人員

(単位:人)

	平成22年度	平成23年度	平成24年度	平成25年度	平成26年度
常勤職員	0.0	0.0	0.0	0.0	0.0
非常勤職員 (うち登記所外)	0.0	0.0	0.0	0.0	0.0
	(0.0)	(0.0)	(0.0)	(0.0)	(0.0)
業務委託職員(民間)	5.8	5.0	4.1	3.9	3.9

3 従来の実施方法等(従来業務実施における取扱数量)

(1) 乙号事件数 次葉のとおり

(2) 郵送請求收受数

H26.1	H26.2	H26.3	H26.4	H26.5	H26.6	H26.7	H26.8	H26.9	H26.10	H26.11	H26.12	合計
33	31	23	23	27	27	28	30	25	26	24	30	327

(3) 印刷/複写/閲覧/付記の割合

	印刷	複写	閲覧	付記
登記事項証明書	21%	2%		
要約書(閲覧)	61%		1%	
印鑑証明	6%			
地図等の写しの交付	9%	0%		
地図等の閲覧	0%		0%	
その他	0%	0%	0%	0%

(4) 乙号事件数の曜日別動向

月	火	水	木	金
22%	21%	13%	24%	20%

(5) 登記情報及び地図情報の電子データによる提供数

	平成24年		平成25年		平成26年	
	登記	地図	登記	地図	登記	地図
件数	0	0	2	0	1	372
筆個数	0		109,484		344,950	

(6) 請求書枚数の時間別動向

8:30~9:00	2%	9:00~9:30	3%	9:30~10:00	5%	10:00~10:30	9%	10:30~11:00	10%	11:00~11:30	4%
11:30~12:00	4%	12:00~12:30	7%	12:30~13:00	5%	13:00~13:30	7%	13:30~14:00	3%	14:00~14:30	8%
14:30~15:00	9%	15:00~15:30	9%	15:30~16:00	4%	16:00~16:30	5%	16:30~17:00	3%	17:00~17:15	3%

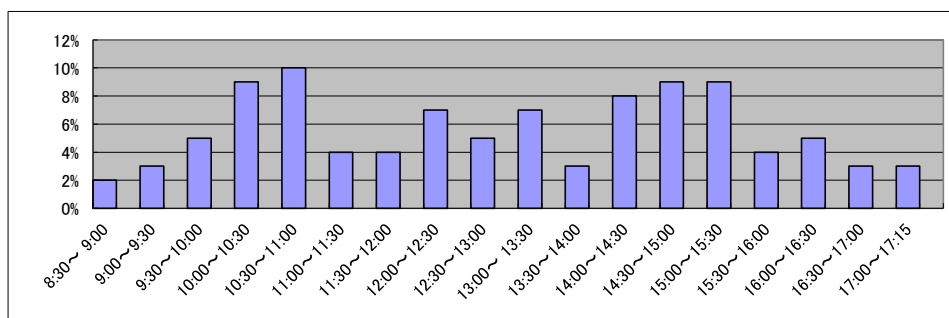

局名	広島法務局
庁名	廿日市支局
登記所外証明書 発行請求機 設置場所	
備考	

国が実施した年度
包括的民間委託を実施した年度

1 従来の実施に要した経費

(単位:千円)

		平成22年度	平成23年度	平成24年度	平成25年度	平成26年度
計(a)	人件費					
	常勤職員	0	0	0	0	0
	非常勤職員 (うち登記所外)	0	0	0	0	0
		(0)	(0)	(0)	(0)	(0)
	物件費	0	0	0	0	0
委託費等	委託費	12,322	10,715	9,192	11,896	12,223
	成功報酬等	0	0	0	0	0
	旅費その他	0	0	0	0	0
参 考 値(b)	退職給付費用	0	0	0	0	0
	減価償却費	0	0	0	0	0
	間接部門費	0	0	0	0	0
(a)+(b)		12,322	10,715	9,192	11,896	12,223

※ 委託業務の停止期間中(平成24年7月2日~同年8月3日)は、国が委託業務を実施。

2 従来の実施に要した人員

(単位:人)

	平成22年度	平成23年度	平成24年度	平成25年度	平成26年度
常勤職員	0.0	0.0	0.0	0.0	0.0
非常勤職員 (うち登記所外)	0.0	0.0	0.0	0.0	0.0
業務委託職員(民間)	5.5	5.5	5.7	5.9	6.0

3 従来の実施方法等(従来業務実施における取扱数量)

(1) 乙号事件数 次葉のとおり

(2) 郵送請求收受数

H26.1	H26.2	H26.3	H26.4	H26.5	H26.6	H26.7	H26.8	H26.9	H26.10	H26.11	H26.12	合計
27	44	33	32	25	32	31	28	40	27	30	23	372

(3) 印刷/複写/閲覧/付記の割合

	印刷	複写	閲覧	付記
登記事項証明書	56%	2%		
要約書(閲覧)	6%		0%	
印鑑証明	20%			
地図等の写しの交付	14%	0%		
地図等の閲覧	1%		0%	
その他	1%	0%	0%	0%

(4) 乙号事件数の曜日別動向

月	火	水	木	金
18%	20%	23%	21%	18%

(5) 登記情報及び地図情報の電子データによる提供数

	平成24年		平成25年		平成26年	
	登記	地図	登記	地図	登記	地図
件数	1	0	5	0	1	269
筆個数	57,130		86,278		3,607	

(6) 請求書枚数の時間別動向

8:30~9:00	0%	9:00~9:30	0%	9:30~10:00	5%	10:00~10:30	9%	10:30~11:00	5%	11:00~11:30	7%
11:30~12:00	5%	12:00~12:30	5%	12:30~13:00	3%	13:00~13:30	9%	13:30~14:00	7%	14:00~14:30	5%
14:30~15:00	9%	15:00~15:30	11%	15:30~16:00	9%	16:00~16:30	5%	16:30~17:00	5%	17:00~17:15	0%

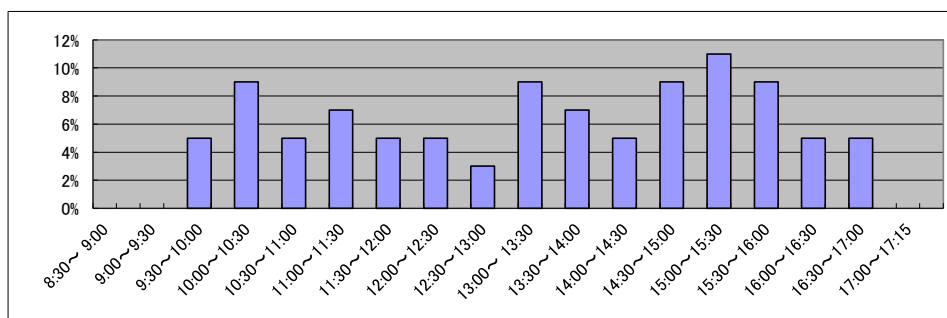

庁名	広島法務局廿日市支局
----	------------

平成22年	H22.1	H22.2	H22.3	H22.4	H22.5	H22.6	H22.7	H22.8	H22.9	H22.10	H22.11	H22.12	合計
登記事項証明書	6,361	6,956	7,242	6,789	5,556	6,490	6,353	6,880	9,210	5,638	6,322	5,763	79,560
うちオンライン	1,215	1,349	1,676	1,216	1,317	1,244	1,181	1,396	1,265	1,452	1,100	1,570	15,981
要約書(閲覧)	8,361	5,008	3,732	4,733	3,554	4,652	3,585	5,239	5,511	4,272	6,379	8,998	64,024
印鑑証明	871	1,053	1,362	1,029	862	1,018	1,094	952	1,050	1,101	1,357	1,018	12,767
うちオンライン	0	0	0	30	0	0	10	0	0	60	0	0	100
地図等の写しの交付	3,864	3,114	2,849	2,485	2,784	3,345	2,620	3,185	3,706	2,851	3,088	6,152	40,043
うちオンライン	10	10	13	5	9	16	17	12	10	24	18	7	151
地図等の閲覧	838	358	301	327	210	203	120	180	155	97	147	209	3,145
その他	58	28	59	14	19	26	18	24	35	18	24	20	343
うちオンライン	0	0	0	0	0	0	0	0	0	0	0	0	0
合計	20,353	16,517	15,545	15,377	12,985	15,734	13,790	16,460	19,667	13,977	17,317	22,160	199,882

平成23年	H23.1	H23.2	H23.3	H23.4	H23.5	H23.6	H23.7	H23.8	H23.9	H23.10	H23.11	H23.12	合計
登記事項証明書	5,854	7,348	6,459	5,829	6,212	7,266	6,027	6,232	6,685	7,319	6,273	6,202	77,706
うちオンライン	1,421	1,309	1,559	1,292	1,176	1,526	1,570	1,488	1,682	1,495	1,495	1,661	17,674
要約書(閲覧)	7,627	3,715	10,572	3,409	3,053	4,310	4,168	3,823	10,879	4,158	7,387	5,492	68,593
印鑑証明	1,059	1,009	1,318	827	775	1,069	1,009	1,126	1,141	1,006	940	1,073	12,352
うちオンライン	20	0	0	0	0	0	0	0	0	0	0	0	20
地図等の写しの交付	3,412	2,713	3,492	2,498	3,025	3,597	2,607	4,612	3,789	3,382	3,166	2,804	39,097
うちオンライン	24	13	13	19	14	34	38	25	52	22	24	22	300
地図等の閲覧	288	112	131	77	77	202	115	115	202	93	234	54	1,700
その他	66	62	30	12	20	16	39	24	39	10	20	51	389
うちオンライン	0	0	0	0	0	0	0	4	4	0	0	0	8
合計	18,306	14,959	22,002	12,652	13,162	16,460	13,965	15,932	22,735	15,968	18,020	15,676	199,837

平成24年	H24.1	H24.2	H24.3	H24.4	H24.5	H24.6	H24.7	H24.8	H24.9	H24.10	H24.11	H24.12	合計
登記事項証明書	6,779	7,288	6,812	6,493	6,877	7,528	6,598	6,934	6,310	6,764	7,107	6,778	82,268
うちオンライン	1,552	1,577	1,820	1,305	1,360	1,623	1,466	1,694	1,367	1,623	1,444	1,634	18,465
要約書(閲覧)	5,639	8,444	3,544	3,708	4,894	4,806	3,419	3,035	6,515	4,308	4,128	2,787	55,227
印鑑証明	1,062	1,079	1,367	987	975	1,103	1,011	943	1,050	1,082	1,528	999	13,186
うちオンライン	0	0	0	0	0	0	0	0	0	0	0	0	0
地図等の写しの交付	3,772	3,245	3,166	2,712	2,964	2,870	2,844	3,084	2,918	3,038	2,858	2,470	35,941
うちオンライン	31	29	28	31	30	39	56	23	39	73	123	129	631
地図等の閲覧	863	604	232	123	142	233	196	138	141	143	195	352	3,362
その他	6	26	38	26	21	30	22	33	57	26	19	32	336
うちオンライン	0	0	0	0	0	0	0	0	2	0	1	0	3
合計	18,121	20,686	15,159	14,049	15,873	16,570	14,090	14,167	16,991	15,361	15,835	13,418	190,320

平成25年	H25.1	H25.2	H25.3	H25.4	H25.5	H25.6	H25.7	H25.8	H25.9	H25.10	H25.11	H25.12	合計
登記事項証明書	6,480	6,928	7,371	7,501	8,018	7,290	8,395	6,344	6,562	8,591	6,754	6,524	86,758
うちオンライン	1,363	1,599	1,707	1,699	1,718	1,522	1,917	1,643	1,499	1,781	1,560	1,534	19,542
要約書(閲覧)	9,099	3,871	2,610	3,195	4,347	4,309	4,655	3,824	4,400	4,795	3,297	5,012	53,414
印鑑証明	1,032	1,242	1,644	1,082	1,027	1,074	1,291	1,117	1,343	1,078	1,128	1,054	14,112
うちオンライン	0	0	50	0	0	0	0	0	0	0	0	0	50
地図等の写しの交付	2,291	2,377	2,495	2,275	2,397	2,699	2,808	2,297	2,341	3,107	2,560	2,249	29,896
うちオンライン	91	177	180	92	168	197	178	159	176	210	162	162	1,952
地図等の閲覧	439	263	210	146	171	169	336	194	210	260	190	185	2,773
その他	29	54	26	24	27	58	43	36	66	6	34	30	433
うちオンライン	2	0	2	0	0	6	1	0	6	0	0	0	17
合計	19,370	14,735	14,356	14,223	15,987	15,599	17,528	13,812	14,922	17,837	13,963	15,054	187,386

平成26年	H26.1	H26.2	H26.3	H26.4	H26.5	H26.6	H26.7	H26.8	H26.9	H26.10	H26.11	H26.12	合計
登記事項証明書	6,730	7,192	7,449	6,535	6,698	6,491	6,725	5,964	5,796	6,746	5,812	5,862	78,000
うちオンライン	1,604	1,467	1,615	1,749	1,499	1,248	1,587	1,431	1,295	1,566	1,250	1,620	17,931
要約書(閲覧)	12,006	3,374	5,220	5,363	5,491	10,063	5,554	5,317	5,383	2,955	4,943	3,072	68,741
印鑑証明	1,166	1,158	1,579	973	1,029	1,097	1,255	1,040	1,237	1,290	1,348	1,011	14,183
うちオンライン	10	1	0	0	0	0	0	0	0	1	0	0	12
地図等の写しの交付	2,358	2,492	2,134	2,029	2,922	2,226	2,405	1,726	2,230	2,165	1,989	1,918	26,594
うちオンライン	180	187	175	138	141	116	121	85	101	123	111	109	1,587
地図等の閲覧	626	247	159	182	189	182	167	160	237	203	843	210	3,405
その他	24	32	43	20	20	28	26	27	53	36	20	34	363
うちオンライン	0	0	2	2	2	0	1	4	0	0	0	2	13
合計	22,910	14,495	16,584	15,102	16,349	20,087	16,132	14,234	14,936	13,395	14,955	12,107	191,286

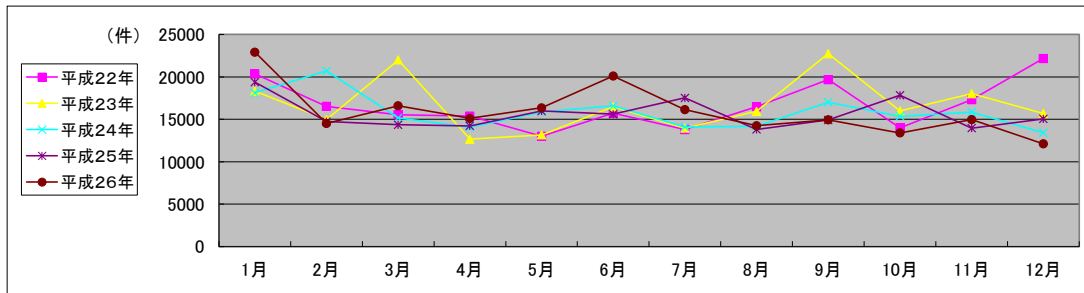

局名	広島法務局	
庁名	東広島支局	
登記所外証明書発行請求機設置場所	竹原市役所	
備考		

国が実施した年度
包括的民間委託を実施した年度

1 従来の実施に要した経費

(単位:千円)

			平成22年度	平成23年度	平成24年度	平成25年度	平成26年度
計(a)	人件費	常勤職員	0	0	0	0	0
		非常勤職員 (うち登記所外)	0	904	952	0	0
			(0)	(904)	(952)	(0)	(0)
	物件費		0	0	0	0	0
	委託費等	委託費	13,295	12,217	10,481	13,564	13,936
	成功報酬等	0	0	0	0	0	
	旅費その他	0	0	0	0	0	
参	退職給付費用	0	0	0	0	0	
考	減価償却費	0	0	0	0	0	
値(b)	間接部門費	0	0	0	0	0	
(a)+(b)		13,295	13,121	11,433	13,564	13,936	

※ 委託業務の停止期間中(平成24年7月2日～同年8月3日)は、国が委託業務を実施。

2 従来の実施に要した人員

(単位:人)

	平成22年度	平成23年度	平成24年度	平成25年度	平成26年度
常勤職員	0.0	0.0	0.0	0.0	0.0
非常勤職員 (うち登記所外)	0.0	0.6	0.6	0.0	0.0
	(0.0)	(0.6)	(0.6)	(0.0)	(0.0)
業務委託職員(民間)	6.1	5.5	5.2	5.5	5.7

3 従来の実施方法等(従来業務実施における取扱数量)

(1) 乙号事件数 次葉のとおり

(2) 郵送請求收受数

H26.1	H26.2	H26.3	H26.4	H26.5	H26.6	H26.7	H26.8	H26.9	H26.10	H26.11	H26.12	合計
52	48	33	46	45	45	64	55	59	46	45	48	586

(3) 印刷/複写/閲覧/付記の割合

	印刷	複写	閲覧	付記
登記事項証明書	51%	0%		
要約書(閲覧)	17%		0%	
印鑑証明	12%			
地図等の写しの交付	17%	1%		
地図等の閲覧	1%		0%	
その他	0%	0%	1%	0%

(4) 乙号事件数の曜日別動向

月	火	水	木	金
22%	22%	21%	19%	16%

(5) 登記情報及び地図情報の電子データによる提供数

	平成24年		平成25年		平成26年	
	登記	地図	登記	地図	登記	地図
件数	1	0	3	0	1	1,249
筆個数	13,101		60,858		15,996	

(6) 請求書枚数の時間別動向

8:30~9:00	9:00~9:30	9:30~10:00	10:00~10:30	10:30~11:00	11:00~11:30
	3%	6%	3%	5%	10%
11:30~12:00	5%	3%	2%	7%	8%
14:30~15:00	15%	4%	4%	9%	4%
					1%

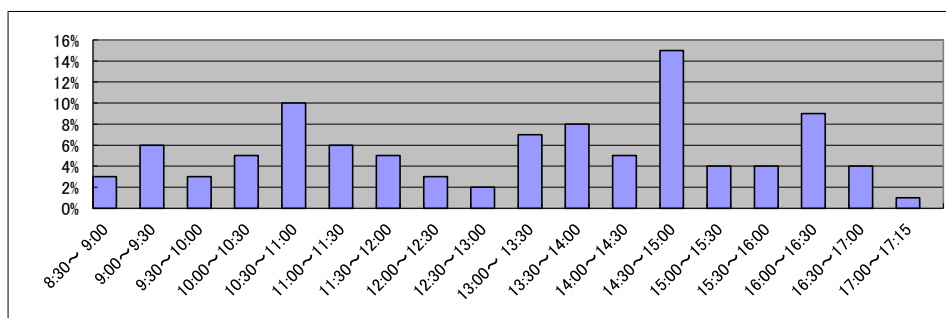

庁名	広島法務局東広島支局
----	------------

平成22年	H22.1	H22.2	H22.3	H22.4	H22.5	H22.6	H22.7	H22.8	H22.9	H22.10	H22.11	H22.12	合計
登記事項証明書	5,919	5,551	6,260	6,334	5,051	6,279	6,293	5,644	5,938	5,449	5,535	7,214	71,467
うちオンライン	613	576	779	992	696	689	765	1,077	753	719	685	950	9,294
要約書(閲覧)	7,603	7,774	5,572	7,623	5,457	8,278	7,166	6,922	8,969	6,749	5,199	6,994	84,306
印鑑証明	880	1,075	1,336	895	929	1,003	989	901	1,079	1,149	1,599	1,048	12,883
うちオンライン	0	0	0	0	0	0	0	0	0	0	0	0	0
地図等の写しの交付	2,223	2,236	2,333	2,389	2,070	2,335	1,989	1,850	2,355	2,025	2,174	2,133	26,112
うちオンライン	30	11	8	10	13	12	12	18	15	9	16	14	168
地図等の閲覧	1,152	1,091	1,125	857	1,067	1,141	1,886	1,317	2,071	1,434	1,041	958	15,140
その他	28	23	46	22	25	49	41	25	36	32	33	42	402
うちオンライン	0	0	0	0	0	0	0	0	0	0	0	0	0
合計	17,805	17,750	16,672	18,120	14,599	19,085	18,364	16,659	20,448	16,838	15,581	18,389	210,310

平成23年	H23.1	H23.2	H23.3	H23.4	H23.5	H23.6	H23.7	H23.8	H23.9	H23.10	H23.11	H23.12	合計
登記事項証明書	6,197	5,890	6,693	5,368	6,003	7,011	5,370	6,319	5,830	5,750	5,430	6,178	72,039
うちオンライン	735	589	944	797	549	781	784	832	798	744	784	841	9,178
要約書(閲覧)	17,536	15,373	8,452	5,889	4,465	9,438	4,908	6,113	5,485	6,516	4,605	6,100	94,880
印鑑証明	981	1,015	1,398	884	850	1,009	988	927	1,214	1,068	1,019	1,141	12,494
うちオンライン	0	0	0	0	0	0	0	0	0	0	0	0	0
地図等の写しの交付	2,128	1,818	2,059	1,868	1,931	1,763	1,574	1,930	2,112	2,322	1,904	2,723	24,132
うちオンライン	12	16	40	41	23	18	49	34	64	49	24	34	404
地図等の閲覧	725	913	1,491	682	676	1,149	563	1,262	898	908	906	1,523	11,696
その他	12	32	26	22	26	21	47	20	48	63	34	24	375
うちオンライン	0	0	2	2	0	0	18	0	2	0	2	0	26
合計	27,579	25,041	20,119	14,713	13,951	20,391	13,450	16,571	15,587	16,627	13,898	17,689	215,616

平成24年	H24.1	H24.2	H24.3	H24.4	H24.5	H24.6	H24.7	H24.8	H24.9	H24.10	H24.11	H24.12	合計
登記事項証明書	6,020	6,839	6,021	5,674	5,678	6,298	5,685	6,428	6,176	7,289	6,518	6,218	74,844
うちオンライン	587	913	958	821	621	826	536	841	659	803	747	829	9,141
要約書(閲覧)	8,510	8,402	6,824	5,117	5,325	5,988	6,446	4,111	8,388	12,214	11,351	5,846	88,522
印鑑証明	931	1,150	1,388	814	977	990	1,094	978	986	1,248	1,419	1,100	13,075
うちオンライン	0	0	0	0	0	0	0	0	0	0	0	0	0
地図等の写しの交付	1,758	2,145	2,022	1,870	1,921	2,056	1,799	2,197	1,997	2,173	2,335	1,901	24,174
うちオンライン	26	51	44	54	41	35	30	33	38	34	45	20	451
地図等の閲覧	1,257	2,404	1,456	670	889	1,934	2,040	1,424	3,114	2,699	1,367	1,356	20,610
その他	16	25	29	21	21	20	24	18	41	35	27	19	296
うちオンライン	0	0	0	0	0	0	2	0	12	0	4	2	20
合計	18,492	20,965	17,740	14,166	14,811	17,286	17,088	15,156	20,702	25,658	23,017	16,440	221,521

平成25年	H25.1	H25.2	H25.3	H25.4	H25.5	H25.6	H25.7	H25.8	H25.9	H25.10	H25.11	H25.12	合計
登記事項証明書	10,619	9,056	6,088	6,515	6,713	6,625	7,044	6,969	7,022	9,106	6,350	6,148	88,255
うちオンライン	677	674	880	973	749	758	874	724	1,095	792	821	833	9,850
要約書(閲覧)	5,292	8,894	8,388	3,304	4,341	4,310	6,708	7,321	4,262	5,060	6,122	4,562	68,564
印鑑証明	950	1,083	1,335	992	1,096	1,025	1,101	869	1,142	1,034	962	1,040	12,629
うちオンライン	0	0	0	0	0	0	0	0	0	0	0	0	0
地図等の写しの交付	2,002	1,882	1,804	1,776	1,780	2,001	2,418	2,147	1,988	2,212	1,994	1,686	23,690
うちオンライン	22	34	38	56	37	68	90	45	72	59	43	47	611
地図等の閲覧	1,729	925	692	1,033	1,168	2,008	1,765	1,540	1,033	1,023	1,417	1,181	15,514
その他	22	37	37	18	22	21	45	14	26	15	17	29	303
うちオンライン	0	4	0	0	0	4	0	4	0	2	0	2	16
合計	20,614	21,877	18,344	13,638	15,120	15,990	19,081	18,860	15,473	18,450	16,862	14,646	208,955

平成26年	H26.1	H26.2	H26.3	H26.4	H26.5	H26.6	H26.7	H26.8	H26.9	H26.10	H26.11	H26.12	合計
登記事項証明書	7,105	7,559	6,099	6,141	6,846	7,403	6,586	6,012	7,017	7,431	5,734	5,403	79,336
うちオンライン	830	1,084	919	956	873	814	944	823	838	888	753	842	10,564
要約書(閲覧)	10,373	4,374	4,031	4,378	5,732	5,624	7,790	6,455	13,331	9,093	8,686	6,437	86,304
印鑑証明	1,100	1,011	1,419	914	926	1,009	1,094	960	1,077	1,236	1,291	978	13,015
うちオンライン	0	0	0	0	0	0	0	0	0	0	0	0	0
地図等の写しの交付	1,890	1,990	2,035	1,549	1,761	2,257	2,083	1,937	1,984	2,359	2,073	2,395	24,313
うちオンライン	73	107	77	62	78	54	70	54	62	59	33	44	773
地図等の閲覧	903	876	665	1,212	1,018	1,319	1,482	1,031	1,391	1,307	1,679	1,940	14,823
その他	20	28	64	23	11	32	22	14	18	21	25	28	306
うちオンライン	0	2	6	2	2	2	2	0	4	2	0	2	22
合計	21,391	15,838	14,313	14,217	16,294	17,644	19,057	16,409	24,818	21,447	19,488	17,181	218,097

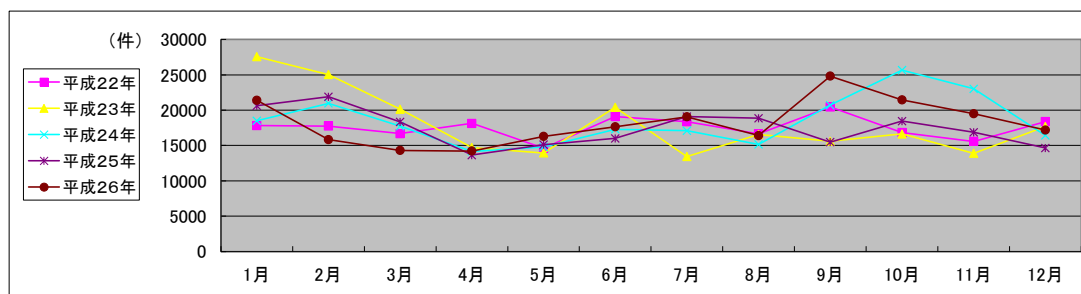

局名	広島法務局
庁名	呉支局
登記所外証明書 発行請求機 設置場所	
備考	

国が実施した年度
包括的民間委託を実施した年度

1 従来の実施に要した経費

(単位:千円)

		平成22年度	平成23年度	平成24年度	平成25年度	平成26年度
計(a)	人件費					
	常勤職員	0	0	0	0	0
	非常勤職員	0	0	0	0	0
	(うち登記所外)	(0)	(0)	(0)	(0)	(0)
	物件費	0	0	0	0	0
委託費等	委託費	17,257	8,819	7,566	9,791	10,060
	成功報酬等	0	0	0	0	0
	旅費その他	0	0	0	0	0
参	退職給付費用	0	0	0	0	0
考	減価償却費	0	0	0	0	0
値(b)	間接部門費	0	0	0	0	0
(a)+(b)		17,257	8,819	7,566	9,791	10,060

※ 委託業務の停止期間中(平成24年7月2日～同年8月3日)は、国が委託業務を実施。

2 従来の実施に要した人員

(単位:人)

	平成22年度	平成23年度	平成24年度	平成25年度	平成26年度
常勤職員	0.0	0.0	0.0	0.0	0.0
非常勤職員	0.0	0.0	0.0	0.0	0.0
(うち登記所外)	(0.0)	(0.0)	(0.0)	(0.0)	(0.0)
業務委託職員(民間)	5.8	5.5	5.4	5.2	5.4

3 従来の実施方法等(従来業務実施における取扱数量)

(1) 乙号事件数 次葉のとおり

(2) 郵送請求收受数

H26.1	H26.2	H26.3	H26.4	H26.5	H26.6	H26.7	H26.8	H26.9	H26.10	H26.11	H26.12	合計
42	42	46	39	43	43	65	46	47	58	51	42	564

(3) 印刷/複写/閲覧/付記の割合

	印刷	複写	閲覧	付記
登記事項証明書	47%	2%		
要約書(閲覧)	31%		0%	
印鑑証明	9%			
地図等の写しの交付	8%	1%		
地図等の閲覧	2%		0%	
その他	0%	0%	0%	0%

(4) 乙号事件数の曜日別動向

月	火	水	木	金
19%	25%	23%	17%	16%

(5) 登記情報及び地図情報の電子データによる提供数

	平成24年		平成25年		平成26年	
	登記	地図	登記	地図	登記	地図
件数	1	0	3	0	0	787
筆個数	3,456		807,064			

(6) 請求書枚数の時間別動向

8:30~9:00	9:00~9:30	9:30~10:00	10:00~10:30	10:30~11:00	11:00~11:30
4%	4%	6%	9%	4%	11%
11:30~12:00	12:00~12:30	12:30~13:00	13:00~13:30	13:30~14:00	14:00~14:30
4%	3%	3%	7%	6%	3%
14:30~15:00	15:00~15:30	15:30~16:00	16:00~16:30	16:30~17:00	17:00~17:15
8%	9%	7%	6%	6%	0%

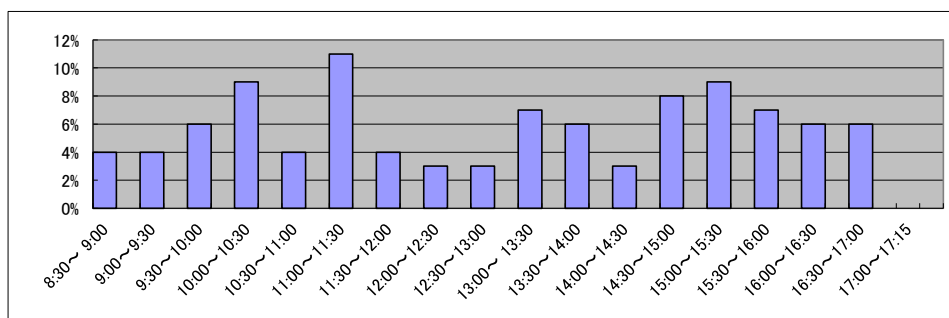

庁名	広島法務局呉支局
----	----------

平成22年	H22.1	H22.2	H22.3	H22.4	H22.5	H22.6	H22.7	H22.8	H22.9	H22.10	H22.11	H22.12	合計
登記事項証明書	5,970	6,345	7,094	6,354	6,330	8,039	6,318	6,320	7,415	6,547	7,293	5,611	79,636
うちオンライン	951	862	1,274	979	1,061	1,185	1,124	1,079	1,230	1,120	1,350	1,307	13,522
要約書(閲覧)	4,293	4,570	4,852	68,525	69,119	4,431	5,212	6,150	8,354	5,950	4,852	5,076	191,384
印鑑証明	979	1,122	1,368	1,057	1,026	1,144	1,136	1,078	1,166	1,208	1,353	983	13,620
うちオンライン	0	0	0	0	0	0	0	0	0	0	0	0	0
地図等の写しの交付	1,718	1,878	1,899	1,920	1,571	2,196	1,722	1,779	2,137	1,712	1,759	1,747	22,038
うちオンライン	10	13	16	25	11	14	18	13	27	20	15	23	205
地図等の閲覧	614	401	657	383	1,176	1,651	755	844	795	781	655	667	9,379
その他	35	51	84	40	42	34	46	22	50	28	127	63	622
うちオンライン	0	0	0	0	0	0	0	0	0	0	0	0	0
合計	13,609	14,367	15,954	78,279	79,264	17,495	15,189	16,193	19,917	16,226	16,039	14,147	316,679

平成23年	H23.1	H23.2	H23.3	H23.4	H23.5	H23.6	H23.7	H23.8	H23.9	H23.10	H23.11	H23.12	合計
登記事項証明書	7,237	6,239	6,234	6,402	5,936	6,948	6,384	6,256	5,934	5,361	5,450	6,360	74,741
うちオンライン	1,078	1,066	1,284	1,360	1,062	1,415	1,315	1,208	1,064	1,185	1,058	1,133	14,228
要約書(閲覧)	4,811	5,065	24,401	12,120	35,342	44,867	11,523	10,189	3,355	5,874	3,075	2,563	163,185
印鑑証明	1,118	958	1,381	941	886	1,121	1,083	1,070	1,175	1,017	931	1,097	12,778
うちオンライン	0	0	0	0	1	0	0	0	1	0	0	1	3
地図等の写しの交付	1,612	1,507	1,758	1,637	1,678	2,088	1,766	1,749	1,943	1,495	1,510	1,665	20,408
うちオンライン	13	12	24	19	27	154	48	95	108	77	85	102	764
地図等の閲覧	1,087	823	587	507	572	606	702	620	563	535	608	857	8,067
その他	47	38	40	44	50	54	82	50	83	35	111	56	690
うちオンライン	0	0	0	0	0	0	0	0	0	0	0	0	0
合計	15,912	14,630	34,401	21,651	44,464	55,684	21,540	19,934	13,053	14,317	11,685	12,598	279,869

平成24年	H24.1	H24.2	H24.3	H24.4	H24.5	H24.6	H24.7	H24.8	H24.9	H24.10	H24.11	H24.12	合計
登記事項証明書	5,535	7,235	6,147	5,468	6,122	6,512	5,980	6,031	6,155	6,412	7,183	5,855	74,635
うちオンライン	1,050	1,194	960	1,126	1,246	1,475	1,455	1,279	1,080	1,206	1,393	1,331	14,795
要約書(閲覧)	8,391	2,244	3,246	3,499	2,628	3,266	2,498	2,862	3,142	3,408	2,691	2,084	39,959
印鑑証明	1,002	1,136	1,348	929	1,093	1,184	1,026	1,024	1,191	1,201	1,471	1,142	13,747
うちオンライン	0	1	0	87	0	1	1	2	0	0	6	0	98
地図等の写しの交付	1,658	1,514	1,479	1,377	1,458	1,685	1,407	1,863	1,632	5,377	1,606	1,313	22,369
うちオンライン	99	96	88	87	102	88	118	93	98	82	126	79	1,156
地図等の閲覧	976	839	461	422	617	519	767	899	500	816	890	414	8,120
その他	17	29	117	36	34	21	9	30	96	39	86	60	574
うちオンライン	2	0	0	0	0	0	0	0	0	0	0	0	2
合計	17,579	12,997	12,798	11,731	11,952	13,187	11,687	12,709	12,716	17,253	13,927	10,868	159,404

平成25年	H25.1	H25.2	H25.3	H25.4	H25.5	H25.6	H25.7	H25.8	H25.9	H25.10	H25.11	H25.12	合計
登記事項証明書	5,733	9,423	6,630	6,051	6,884	5,466	6,653	6,095	5,832	7,717	5,482	6,134	78,100
うちオンライン	1,005	1,180	1,306	1,265	1,412	1,482	1,524	1,458	1,168	1,319	1,018	1,346	15,483
要約書(閲覧)	3,191	2,776	2,306	2,112	2,416	2,483	3,223	3,054	3,812	2,453	2,765	3,930	34,521
印鑑証明	964	1,256	1,466	1,024	1,125	1,049	1,198	857	1,177	980	946	994	13,036
うちオンライン	1	0	0	1	0	0	3	0	1	0	0	1	7
地図等の写しの交付	1,361	2,592	3,395	1,655	1,378	1,271	1,634	1,609	1,666	1,454	1,558	1,417	20,990
うちオンライン	63	81	82	84	56	97	77	96	131	117	113	123	1,120
地図等の閲覧	702	508	321	521	498	574	752	848	577	568	466	454	6,789
その他	53	32	61	45	30	66	64	58	64	49	73	57	652
うちオンライン	0	0	0	0	0	0	0	0	0	0	0	0	0
合計	12,004	16,587	14,179	11,408	12,331	10,909	13,524	12,521	13,128	13,221	11,290	12,986	154,088

平成26年	H26.1	H26.2	H26.3	H26.4	H26.5	H26.6	H26.7	H26.8	H26.9	H26.10	H26.11	H26.12	合計
登記事項証明書	6,619	5,869	5,687	5,577	7,413	6,759	7,021	5,089	5,984	6,649	5,551	5,451	73,669
うちオンライン	1,225	1,259	1,295	1,511	1,143	1,358	1,368	989	1,126	1,263	1,005	1,354	14,896
要約書(閲覧)	2,011	2,075	1,847	2,738	3,284	4,399	4,204	11,024	3,423	6,547	3,393	3,992	48,937
印鑑証明	1,125	1,081	1,268	1,027	985	996	1,186	1,083	1,175	1,320	1,250	1,070	13,566
うちオンライン	0	0	0	0	0	0	0	1	0	0	0	0	1
地図等の写しの交付	1,412	1,018	1,399	1,158	1,379	1,515	1,480	1,274	1,388	1,200	1,077	974	15,274
うちオンライン	76	118	112	109	70	83	88	70	92	100	72	83	1,073
地図等の閲覧	463	246	201	226	372	409	569	756	300	762	600	552	5,456
その他	42	43	52	27	32	88	50	36	53	35	43	40	541
うちオンライン	0	0	0	0	0	0	0	0	0	0	0	0	0
合計	11,672	10,332	10,454	10,753	13,465	14,166	14,510	19,262	12,323	16,513	11,914	12,079	157,443

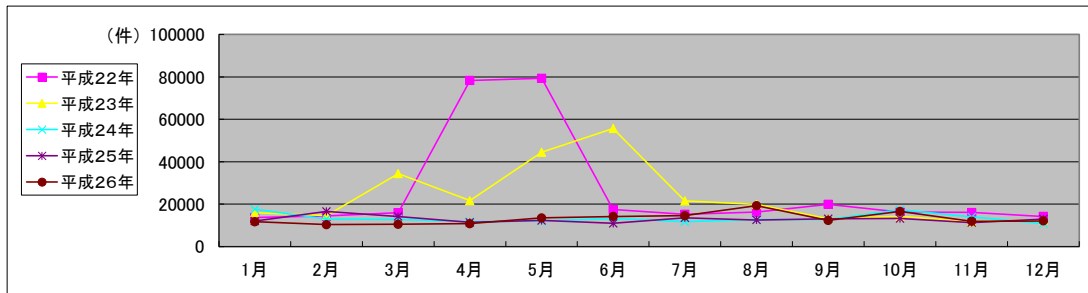

局名	広島法務局	
庁名	尾道支局	
登記所外証明書 発行請求機 設置場所	三原市役所	
備考		

国が実施した年度
包括的民間委託を実施した年度

1 従来の実施に要した経費

(単位:千円)

			平成22年度	平成23年度	平成24年度	平成25年度	平成26年度
計(a)	人件費	常勤職員	18,747	0	0	0	0
		非常勤職員 (うち登記所外)	0	1,388	1,571	0	0
	物件費	0	0	0	0	0	
	委託費等	委託費	0	12,154	10,427	13,494	13,865
		成功報酬等 旅費その他	0	0	0	0	0
参 考 値(b)	退職給付費用	2,543	0	0	0	0	
	減価償却費	0	0	0	0	0	
	間接部門費	1,305	0	0	0	0	
	(a)+(b)	22,595	13,542	11,998	13,494	13,865	

※ 委託業務の停止期間中(平成24年7月2日~同年8月3日)は、国が委託業務を実施。

2 従来の実施に要した人員

(単位:人)

	平成22年度	平成23年度	平成24年度	平成25年度	平成26年度
常勤職員	3.0	0.0	0.0	0.0	0.0
非常勤職員 (うち登記所外)	0.0	0.9	0.9	0.0	0.0
業務委託職員(民間)	0.0	3.3	3.8	5.4	5.6

3 従来の実施方法等(従来業務実施における取扱数量)

(1) 乙号事件数 次葉のとおり

(2) 郵送請求收受数

H26.1	H26.2	H26.3	H26.4	H26.5	H26.6	H26.7	H26.8	H26.9	H26.10	H26.11	H26.12	合計
63	71	47	57	53	55	64	47	55	62	44	40	658

(3) 印刷/複写/閲覧/付記の割合

	印刷	複写	閲覧	付記
登記事項証明書	40%	3%		
要約書(閲覧)	38%		0%	
印鑑証明	6%			
地図等の写しの交付	9%	0%		
地図等の閲覧	4%		0%	
その他	0%	0%	0%	0%

(4) 乙号事件数の曜日別動向

月	火	水	木	金
20%	16%	23%	21%	20%

(5) 登記情報及び地図情報の電子データによる提供数

	平成24年		平成25年		平成26年	
	登記	地図	登記	地図	登記	地図
件数	2	0	4	0	3	1,368
筆個数	430,863		104,478		89,748	

(6) 請求書枚数の時間別動向

8:30~9:00	9:00~9:30	9:30~10:00	10:00~10:30	10:30~11:00	11:00~11:30
3%	4%	10%	8%	12%	13%
11:30~12:00	12:00~12:30	12:30~13:00	13:00~13:30	13:30~14:00	14:00~14:30
4%	4%	1%	4%	11%	10%
14:30~15:00	15:00~15:30	15:30~16:00	16:00~16:30	16:30~17:00	17:00~17:15
2%	7%	2%	4%	1%	0%

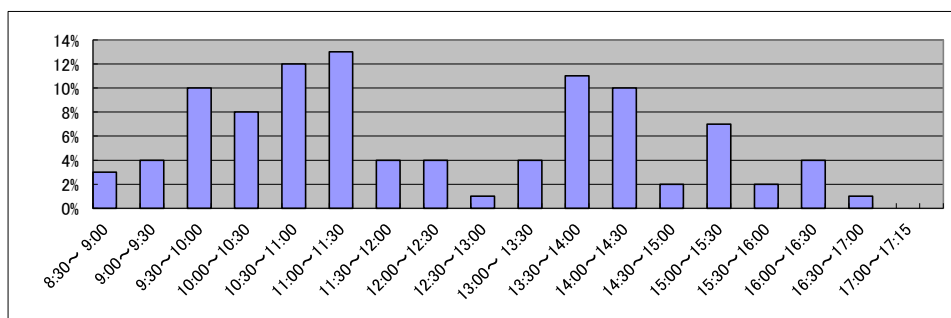

庁名	広島法務局尾道支局
----	-----------

平成22年	H22.1	H22.2	H22.3	H22.4	H22.5	H22.6	H22.7	H22.8	H22.9	H22.10	H22.11	H22.12	合計
登記事項証明書	6,731	6,814	7,165	6,962	6,327	7,498	8,550	6,439	6,977	6,539	6,337	6,931	83,270
うちオンライン	746	660	452	655	421	1,051	852	701	770	844	787	1,068	9,007
要約書(閲覧)	6,223	8,796	5,503	16,731	4,056	5,543	10,037	8,672	5,390	11,100	6,295	2,604	90,950
印鑑証明	1,159	1,129	1,169	964	879	1,078	1,007	926	956	947	1,325	1,102	12,641
うちオンライン	1	0	0	0	0	0	0	0	0	0	0	0	1
地図等の写しの交付	2,568	2,154	2,196	1,609	1,461	2,774	2,657	2,676	2,599	2,124	2,674	2,484	27,976
うちオンライン	12	7	0	0	0	5	5	0	3	1	1	5	43
地図等の閲覧	455	490	1,452	586	484	580	470	719	750	838	662	365	7,851
その他	13	37	57	14	40	25	18	10	28	23	14	21	300
うちオンライン	0	0	0	0	0	0	0	0	0	0	0	0	0
合計	17,149	19,420	17,542	26,866	13,247	17,498	22,739	19,442	16,700	21,571	17,307	13,507	222,988

平成23年	H23.1	H23.2	H23.3	H23.4	H23.5	H23.6	H23.7	H23.8	H23.9	H23.10	H23.11	H23.12	合計
登記事項証明書	7,934	6,282	7,666	6,355	5,488	6,260	5,820	6,397	5,990	5,871	6,538	11,664	82,265
うちオンライン	848	762	966	1,014	812	981	1,061	925	814	852	809	1,033	10,877
要約書(閲覧)	7,519	8,869	6,547	5,031	4,796	6,139	6,043	7,416	7,682	5,360	6,785	8,106	80,293
印鑑証明	809	1,004	1,323	980	636	827	725	1,153	1,212	1,330	770	1,082	11,851
うちオンライン	0	0	0	2	1	0	0	0	2	2	0	0	7
地図等の写しの交付	2,483	2,108	2,165	1,819	1,280	1,787	1,844	2,096	2,032	1,856	3,028	2,488	24,986
うちオンライン	6	5	4	6	9	19	2	18	6	20	10	11	116
地図等の閲覧	599	1,058	832	555	906	971	949	544	420	720	473	1,162	9,189
その他	8	42	18	24	34	20	22	43	36	31	12	36	326
うちオンライン	0	0	0	0	0	0	0	0	0	0	0	0	0
合計	19,352	19,363	18,551	14,764	13,140	16,004	15,403	17,649	17,372	15,168	17,606	24,538	208,910

平成24年	H24.1	H24.2	H24.3	H24.4	H24.5	H24.6	H24.7	H24.8	H24.9	H24.10	H24.11	H24.12	合計
登記事項証明書	10,811	8,586	7,887	6,515	7,656	6,423	6,203	6,370	12,658	7,403	6,646	6,385	93,543
うちオンライン	860	836	946	1,096	815	1,031	1,109	856	917	1,113	892	1,073	11,544
要約書(閲覧)	8,756	6,910	5,107	4,291	4,266	11,095	13,488	19,903	5,291	39,700	61,332	125,933	306,072
印鑑証明	1,113	1,296	1,441	1,060	1,087	1,199	1,105	1,012	1,033	1,208	1,477	1,037	14,068
うちオンライン	0	0	0	2	0	3	3	0	0	0	3	1	12
地図等の写しの交付	2,303	2,692	2,050	1,849	2,170	2,109	2,072	2,033	2,002	2,378	1,763	1,551	24,972
うちオンライン	8	20	25	18	18	33	23	33	33	65	37	34	347
地図等の閲覧	415	733	542	559	889	846	1,711	1,763	868	606	1,745	829	11,506
その他	8	18	34	8	16	25	22	23	20	13	10	21	218
うちオンライン	0	0	0	0	0	0	0	0	0	0	0	0	0
合計	23,406	20,235	17,061	14,282	16,084	21,697	24,601	31,104	21,872	51,308	72,973	135,756	450,379

平成25年	H25.1	H25.2	H25.3	H25.4	H25.5	H25.6	H25.7	H25.8	H25.9	H25.10	H25.11	H25.12	合計
登記事項証明書	7,677	7,816	6,256	6,958	7,113	6,674	7,706	6,811	6,710	6,767	13,998	6,362	90,848
うちオンライン	789	868	874	1,197	873	998	1,058	1,060	1,039	1,040	1,162	1,096	12,054
要約書(閲覧)	8,095	7,781	3,733	9,987	5,570	14,181	10,458	19,249	5,739	11,401	21,547	9,641	127,382
印鑑証明	1,091	1,206	1,602	1,041	1,200	1,072	1,178	956	1,009	1,204	1,079	1,074	13,712
うちオンライン	0	0	0	2	2	0	0	0	2	0	2	0	8
地図等の写しの交付	1,567	1,562	1,473	1,473	1,603	2,596	1,971	1,847	2,227	1,635	1,597	1,419	20,970
うちオンライン	35	20	33	59	35	63	84	72	58	83	69	65	676
地図等の閲覧	1,022	484	482	774	984	525	733	1,151	4,920	3,452	1,117	2,452	18,096
その他	9	27	8	0	13	11	18	15	16	7	15	8	147
うちオンライン	0	0	0	0	0	0	0	0	0	0	0	0	0
合計	19,461	18,876	13,554	20,233	16,483	25,059	22,064	30,029	20,621	24,466	39,353	20,956	271,155

平成26年	H26.1	H26.2	H26.3	H26.4	H26.5	H26.6	H26.7	H26.8	H26.9	H26.10	H26.11	H26.12	合計
登記事項証明書	6,749	6,826	6,405	7,341	6,300	6,947	7,715	6,938	8,690	7,593	7,581	7,069	86,154
うちオンライン	1,024	879	1,027	1,129	797	926	922	897	951	968	859	954	11,333
要約書(閲覧)	4,799	4,354	8,750	5,023	6,758	18,915	8,048	4,848	4,866	8,575	4,626	6,475	86,037
印鑑証明	1,296	1,242	1,571	1,109	990	1,200	1,194	1,116	1,186	1,387	1,401	1,190	14,882
うちオンライン	0	5	0	0	0	2	0	2	2	0	0	2	13
地図等の写しの交付	1,664	1,395	1,317	1,473	1,806	1,845	1,835	2,265	1,698	1,962	1,423	1,380	20,063
うちオンライン	78	60	59	68	46	42	74	44	44	49	35	39	638
地図等の閲覧	1,589	385	362	1,280	813	763	585	722	627	1,229	667	613	9,635
その他	9	15	41	15	17	16	15	19	28	8	12	14	209
うちオンライン	0	0	0	0	0	0	0	0	0	0	0	0	0
合計	16,106	14,217	18,446	16,241	16,684	29,686	19,392	15,908	17,095	20,754	15,710	16,741	216,980

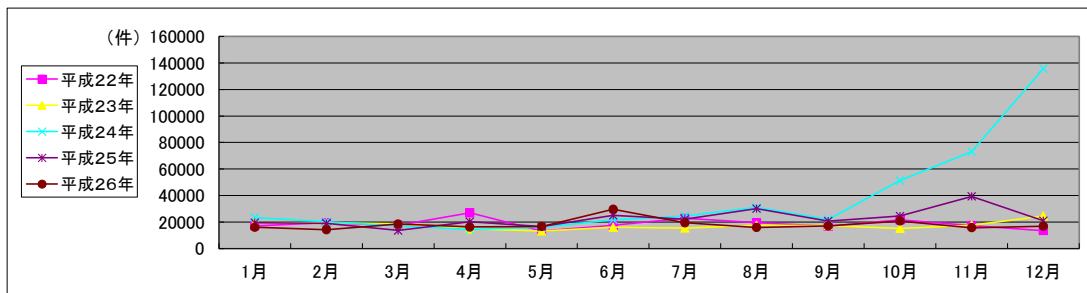

局名	広島法務局
庁名	福山支局
登記所外証明書 発行請求機 設置場所	
備考	

国が実施した年度
包括的民間委託を実施した年度

1 従来の実施に要した経費

(単位:千円)

		平成22年度	平成23年度	平成24年度	平成25年度	平成26年度
計(a)	人件費					
	常勤職員	0	0	0	0	0
	非常勤職員	0	0	0	0	0
	(うち登記所外)	(0)	(0)	(0)	(0)	(0)
	物件費	0	0	0	0	0
委託費等	委託費	23,719	23,719	18,718	23,253	23,892
	成功報酬等	0	0	0	0	0
	旅費その他	0	0	0	0	0
参	退職給付費用	0	0	0	0	0
考	減価償却費	0	0	0	0	0
値(b)	間接部門費	0	0	0	0	0
(a)+(b)		23,719	23,719	18,718	23,253	23,892

※ 委託業務の停止期間中(平成24年7月2日～同年8月3日)は、国が委託業務を実施。

2 従来の実施に要した人員

(単位:人)

	平成22年度	平成23年度	平成24年度	平成25年度	平成26年度
常勤職員	0.0	0.0	0.0	0.0	0.0
非常勤職員	0.0	0.0	0.0	0.0	0.0
(うち登記所外)	(0.0)	(0.0)	(0.0)	(0.0)	(0.0)
業務委託職員(民間)	9.1	9.5	9.4	9.5	9.5

3 従来の実施方法等(従来業務実施における取扱数量)

(1) 乙号事件数 次葉のとおり

(2) 郵送請求收受数

H26.1	H26.2	H26.3	H26.4	H26.5	H26.6	H26.7	H26.8	H26.9	H26.10	H26.11	H26.12	合計
60	66	59	64	77	53	56	48	37	51	50	48	669

(3) 印刷/複写/閲覧/付記の割合

	印刷	複写	閲覧	付記
登記事項証明書	60%	1%		
要約書(閲覧)	9%		1%	
印鑑証明	11%			
地図等の写しの交付	17%	1%		
地図等の閲覧	1%		0%	
その他	0%	0%	0%	1%

(4) 乙号事件数の曜日別動向

月	火	水	木	金
21%	23%	16%	19%	21%

(5) 登記情報及び地図情報の電子データによる提供数

	平成24年		平成25年		平成26年	
	登記	地図	登記	地図	登記	地図
件数	1	0	8	323	1	125
筆個数	1,777		337,163		13,109	

(6) 請求書枚数の時間別動向

8:30~9:00	9:00~9:30	9:30~10:00	10:00~10:30	10:30~11:00	11:00~11:30
3%	5%	5%	6%	8%	8%
11:30~12:00	12:00~12:30	12:30~13:00	13:00~13:30	13:30~14:00	14:00~14:30
6%	6%	4%	6%	7%	7%
14:30~15:00	15:00~15:30	15:30~16:00	16:00~16:30	16:30~17:00	17:00~17:15
6%	7%	4%	6%	4%	2%

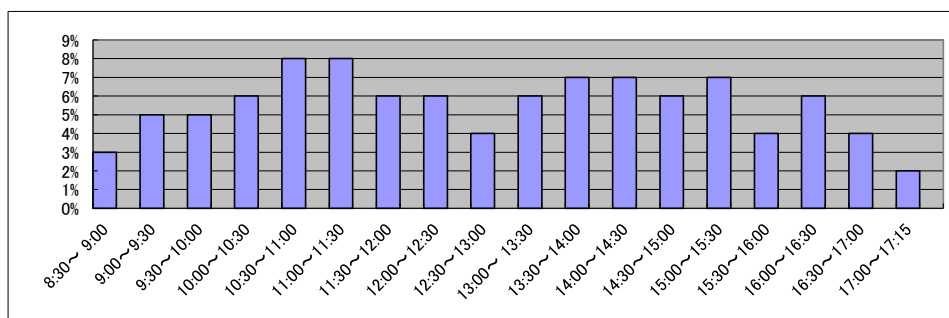

庁名	広島法務局福山支局
----	-----------

平成22年	H22.1	H22.2	H22.3	H22.4	H22.5	H22.6	H22.7	H22.8	H22.9	H22.10	H22.11	H22.12	合計
登記事項証明書	14,091	14,200	14,958	13,567	12,676	14,486	14,025	13,000	13,612	12,994	13,000	13,218	163,827
うちオンライン	2,928	2,608	2,981	2,835	2,613	2,889	3,554	2,847	2,858	2,851	2,886	3,123	34,973
要約書(閲覧)	11,659	13,609	10,709	14,310	7,779	9,720	12,327	8,389	7,311	9,824	7,475	8,731	121,843
印鑑証明	2,959	3,325	4,395	3,172	2,858	3,473	3,207	3,034	3,304	3,324	4,009	3,242	40,302
うちオンライン	0	6	0	8	2	14	1	3	1	4	1	1	41
地図等の写しの交付	4,625	4,404	4,876	4,602	4,257	5,414	4,648	4,480	5,026	5,127	4,630	6,294	58,383
うちオンライン	30	34	88	97	114	137	93	84	102	65	109	102	1,055
地図等の閲覧	58	48	111	261	6,289	459	229	426	252	385	567	229	9,314
その他	62	45	102	87	56	74	118	81	95	68	76	100	964
うちオンライン	0	0	0	2	1	2	4	0	2	4	0	2	17
合計	33,454	35,631	35,151	35,999	33,915	33,626	34,554	29,410	29,600	31,722	29,757	31,814	394,633

平成23年	H23.1	H23.2	H23.3	H23.4	H23.5	H23.6	H23.7	H23.8	H23.9	H23.10	H23.11	H23.12	合計
登記事項証明書	13,087	14,719	17,493	12,968	12,058	15,443	13,541	14,922	13,975	13,211	13,621	13,809	168,847
うちオンライン	2,829	2,489	3,357	2,927	2,457	3,561	3,279	3,345	3,092	3,143	3,394	3,362	37,235
要約書(閲覧)	14,510	9,248	7,142	8,922	7,914	8,271	9,442	13,430	7,359	7,651	9,870	9,074	112,833
印鑑証明	3,070	3,512	4,234	2,799	2,677	3,182	3,133	3,033	3,505	3,081	2,920	3,076	38,222
うちオンライン	0	0	0	3	1	5	4	4	2	2	1	4	26
地図等の写しの交付	5,087	5,495	5,341	5,479	5,727	6,512	5,053	5,237	6,154	4,428	4,747	5,664	64,924
うちオンライン	76	91	93	89	93	134	104	123	106	70	115	91	1,185
地図等の閲覧	210	207	370	200	272	351	233	370	202	199	517	1,415	4,546
その他	56	80	78	52	69	67	51	51	99	54	49	81	787
うちオンライン	0	0	0	0	0	0	5	0	0	0	0	0	5
合計	36,020	33,261	34,658	30,420	28,717	33,826	31,453	37,043	31,294	28,624	31,724	33,119	390,159

平成24年	H24.1	H24.2	H24.3	H24.4	H24.5	H24.6	H24.7	H24.8	H24.9	H24.10	H24.11	H24.12	合計
登記事項証明書	15,597	18,403	15,610	13,638	14,597	14,149	14,664	14,546	13,142	14,308	13,488	13,611	175,753
うちオンライン	2,966	3,410	3,114	3,070	2,989	3,432	3,152	3,205	3,238	3,638	3,282	3,289	38,785
要約書(閲覧)	7,978	11,624	8,969	6,972	8,936	14,094	10,746	10,890	6,723	10,459	12,522	10,137	120,050
印鑑証明	3,089	3,880	4,278	2,810	3,089	3,408	3,240	3,104	2,913	3,568	4,136	3,139	40,654
うちオンライン	10	10	0	7	4	1	3	2	1	2	14	10	64
地図等の写しの交付	4,398	4,738	4,708	4,107	4,950	5,031	4,909	4,821	4,139	4,814	4,434	3,613	54,662
うちオンライン	115	97	100	68	137	90	98	128	177	186	187	170	1,553
地図等の閲覧	504	2,442	636	607	1,240	1,025	670	977	492	749	615	2,127	12,084
その他	33	74	74	34	71	92	54	62	93	66	77	114	844
うちオンライン	2	2	3	2	0	2	0	0	2	4	0	3	20
合計	31,599	41,161	34,275	28,168	32,883	37,799	34,283	34,400	27,502	33,964	35,272	32,741	404,047

平成25年	H25.1	H25.2	H25.3	H25.4	H25.5	H25.6	H25.7	H25.8	H25.9	H25.10	H25.11	H25.12	合計
登記事項証明書	13,374	14,545	14,133	16,157	15,784	11,004	10,792	9,901	10,332	14,600	14,461	14,796	159,879
うちオンライン	2,937	3,201	3,089	3,975	3,720	2,867	2,806	2,704	2,705	3,959	3,495	3,751	39,209
要約書(閲覧)	10,171	6,937	5,939	6,725	7,105	8,012	5,614	10,128	5,571	9,945	10,546	6,933	93,626
印鑑証明	3,386	3,638	4,260	3,046	3,193	2,198	2,237	1,755	2,298	3,528	3,091	2,869	35,499
うちオンライン	6	7	1	3	5	2	12	4	3	10	7	1	61
地図等の写しの交付	3,696	4,247	3,837	4,446	4,628	3,702	3,749	3,704	3,215	4,882	5,055	6,190	51,351
うちオンライン	196	232	242	321	275	199	183	176	195	196	249	285	2,749
地図等の閲覧	496	517	390	343	716	149	227	438	348	593	484	785	5,486
その他	63	75	139	64	98	57	30	50	77	72	84	74	883
うちオンライン	2	0	2	0	0	0	0	1	0	0	6	3	14
合計	31,186	29,959	28,698	30,781	31,524	25,122	22,649	25,976	21,841	33,620	33,721	31,647	346,724

平成26年	H26.1	H26.2	H26.3	H26.4	H26.5	H26.6	H26.7	H26.8	H26.9	H26.10	H26.11	H26.12	合計
登記事項証明書	14,292	14,819	14,379	14,403	14,338	14,605	15,353	13,333	13,724	16,016	13,168	14,097	172,527
うちオンライン	3,501	3,149	3,826	3,919	3,123	3,645	3,961	3,108	3,348	3,856	3,350	3,512	42,298
要約書(閲覧)	7,456	8,567	6,548	7,491	8,211	8,547	8,653	8,984	8,414	14,335	6,347	7,721	101,274
印鑑証明	3,477	3,447	4,210	2,863	2,705	3,295	3,199	2,858	3,432	3,806	3,592	3,241	40,125
うちオンライン	9	7	8	5	5	13	10	3	14	23	12	15	124
地図等の写しの交付	4,067	4,638	3,808	4,084	3,950	4,501	4,747	6,458	4,689	5,188	3,482	3,427	53,039
うちオンライン	183	246	302	223	179	233	197	212	251	264	180	213	2,683
地図等の閲覧	710	797	366	284	689	336	321	510	426	462	305	652	5,858
その他	83	64	113	75	172	64	89	71	120	51	69	95	1,066
うちオンライン	2	0	0	2	0	0	0	0	2	0	0	0	6
合計	30,085	32,332	29,424	29,200	30,065	31,348	32,362	32,214	30,805	39,858	26,963	29,233	373,889

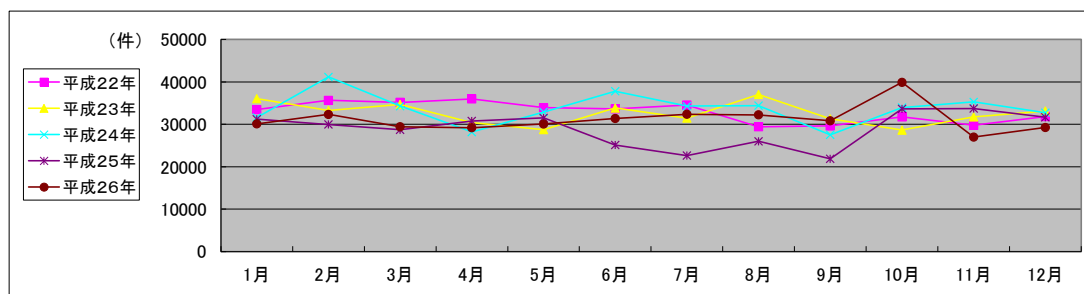

局名	広島法務局
庁名	三次支局
登記所外証明書 発行請求機 設置場所	
備考	

国が実施した年度
包括的民間委託を実施した年度

1 従来の実施に要した経費

(単位:千円)

		平成22年度	平成23年度	平成24年度	平成25年度	平成26年度
計(a)	人件費					
	常勤職員	12,676	0	0	0	0
	非常勤職員 (うち登記所外)	0	0	0	0	0
		(0)	(0)	(0)	(0)	(0)
	物件費	0	0	0	0	0
委託費等	委託費	0	8,250	7,077	9,159	9,411
	成功報酬等	0	0	0	0	0
	旅費その他	0	0	0	0	0
参 考 値(b)	退職給付費用	1,695	0	0	0	0
	減価償却費	0	0	0	0	0
	間接部門費	870	0	0	0	0
(a)+(b)		15,241	8,250	7,077	9,159	9,411

※ 委託業務の停止期間中(平成24年7月2日~同年8月3日)は、国が委託業務を実施。

2 従来の実施に要した人員

(単位:人)

	平成22年度	平成23年度	平成24年度	平成25年度	平成26年度
常勤職員	2.0	0.0	0.0	0.0	0.0
非常勤職員 (うち登記所外)	0.0	0.0	0.0	0.0	0.0
	(0.0)	(0.0)	(0.0)	(0.0)	(0.0)
業務委託職員(民間)	0.0	2.6	2.2	3.6	3.4

3 従来の実施方法等(従来業務実施における取扱数量)

(1) 乙号事件数 次葉のとおり

(2) 郵送請求收受数

H26.1	H26.2	H26.3	H26.4	H26.5	H26.6	H26.7	H26.8	H26.9	H26.10	H26.11	H26.12	合計
37	37	44	36	50	41	42	28	36	43	32	30	456

(3) 印刷/複写/閲覧/付記の割合

	印刷	複写	閲覧	付記
登記事項証明書	42%	3%		
要約書(閲覧)	16%		1%	
印鑑証明	13%			
地図等の写しの交付	5%	0%		
地図等の閲覧	20%		0%	
その他	0%	0%	0%	0%

(4) 乙号事件数の曜日別動向

月	火	水	木	金
15%	26%	18%	21%	20%

(5) 登記情報及び地図情報の電子データによる提供数

	平成24年		平成25年		平成26年	
	登記	地図	登記	地図	登記	地図
件数	7	0	7	2,018	2	
筆個数	401,207		297,522		385,959	1,645

(6) 請求書枚数の時間別動向

8:30~9:00	9:00~9:30	9:30~10:00	10:00~10:30	10:30~11:00	11:00~11:30
1%	6%	2%	4%	2%	3%
11:30~12:00	12:00~12:30	12:30~13:00	13:00~13:30	13:30~14:00	14:00~14:30
3%	0%	0%	5%	18%	14%
14:30~15:00	15:00~15:30	15:30~16:00	16:00~16:30	16:30~17:00	17:00~17:15
22%	8%	5%	4%	3%	0%

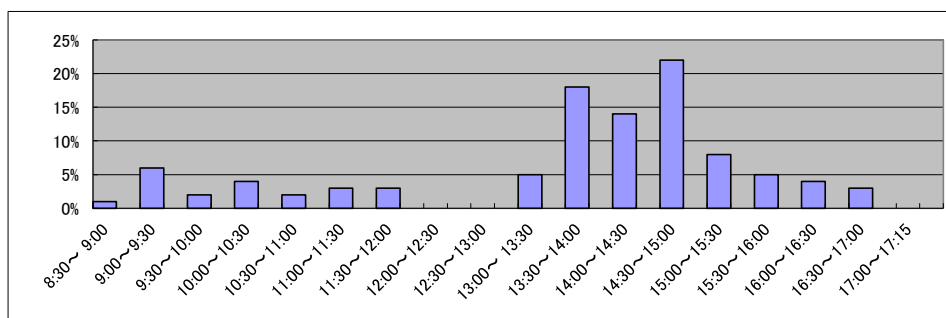

庁名 広島法務局三次支局

平成22年	H22.1	H22.2	H22.3	H22.4	H22.5	H22.6	H22.7	H22.8	H22.9	H22.10	H22.11	H22.12	合計
登記事項証明書	2,650	2,785	3,218	2,851	2,496	2,903	2,696	2,566	3,071	3,009	3,026	2,304	33,575
うちオンライン	269	424	538	352	362	428	401	311	334	391	453	399	4,662
要約書(閲覧)	6,432	7,206	7,244	6,903	3,466	4,129	5,079	5,346	7,025	5,145	5,993	7,165	71,133
印鑑証明	469	554	796	477	498	563	553	547	576	447	621	471	6,572
うちオンライン	0	0	1	0	0	0	2	0	0	0	0	0	3
地図等の写しの交付	1,610	1,532	1,253	1,304	1,122	1,645	1,309	1,282	1,648	1,282	1,512	1,384	16,883
うちオンライン	0	0	0	0	0	0	0	0	0	0	0	0	0
地図等の閲覧	1,376	800	567	125	255	1,237	1,559	205	356	270	355	319	7,424
その他	22	14	16	17	18	34	24	22	16	2	10	5	200
うちオンライン	0	0	0	0	0	0	0	0	0	0	0	0	0
合計	12,559	12,891	13,094	11,677	7,855	10,511	11,220	9,968	12,692	10,155	11,517	11,648	135,787

平成23年	H23.1	H23.2	H23.3	H23.4	H23.5	H23.6	H23.7	H23.8	H23.9	H23.10	H23.11	H23.12	合計
登記事項証明書	2,942	3,035	4,770	2,421	2,577	3,057	2,681	3,095	3,571	2,496	3,543	3,509	37,697
うちオンライン	382	421	458	403	369	403	328	431	408	311	409	439	4,762
要約書(閲覧)	6,253	3,149	3,999	2,285	4,806	7,087	5,422	4,479	5,777	3,936	4,710	5,823	57,726
印鑑証明	565	522	725	455	562	569	569	581	646	487	564	571	6,816
うちオンライン	0	0	0	0	0	0	0	0	0	1	0	0	1
地図等の写しの交付	1,151	1,160	1,151	1,056	1,353	1,700	1,690	1,505	1,681	1,550	2,266	2,098	18,361
うちオンライン	0	5	0	12	5	6	5	12	19	5	6	10	85
地図等の閲覧	319	227	638	103	732	264	86	721	168	139	578	160	4,135
その他	10	8	16	8	6	6	10	14	8	8	8	12	114
うちオンライン	0	0	0	0	0	0	0	0	0	0	2	0	2
合計	11,240	8,101	11,299	6,328	10,036	12,683	10,458	10,395	11,851	8,616	11,669	12,173	124,849

平成24年	H24.1	H24.2	H24.3	H24.4	H24.5	H24.6	H24.7	H24.8	H24.9	H24.10	H24.11	H24.12	合計
登記事項証明書	5,088	4,385	3,747	2,379	2,988	3,278	3,041	2,633	2,805	3,490	2,511	2,877	39,222
うちオンライン	552	313	347	344	313	384	367	368	258	453	344	300	4,343
要約書(閲覧)	5,579	8,742	7,156	4,880	8,834	6,873	4,222	9,699	4,500	7,752	3,334	6,172	77,743
印鑑証明	521	639	848	557	552	598	578	569	569	569	594	519	7,113
うちオンライン	0	0	0	0	1	2	0	2	0	2	0	0	7
地図等の写しの交付	1,682	1,690	1,926	1,451	1,614	1,842	1,607	1,541	1,629	1,742	1,497	1,004	19,225
うちオンライン	5	4	20	9	16	37	9	14	12	25	3	7	161
地図等の閲覧	122	660	314	98	195	216	178	221	595	379	845	288	4,111
その他	6	2	6	10	6	14	4	2	16	8	4	2	80
うちオンライン	0	0	0	0	0	0	0	0	0	4	0	0	4
合計	12,998	16,118	13,997	9,375	14,189	12,821	9,630	14,665	10,114	13,940	8,785	10,862	147,494

平成25年	H25.1	H25.2	H25.3	H25.4	H25.5	H25.6	H25.7	H25.8	H25.9	H25.10	H25.11	H25.12	合計
登記事項証明書	2,819	3,152	3,035	3,133	3,143	3,246	2,995	2,905	2,793	3,559	4,847	2,666	38,293
うちオンライン	272	378	375	445	400	394	386	352	324	337	325	293	4,281
要約書(閲覧)	3,317	3,135	5,606	7,296	3,574	3,245	3,710	12,709	6,441	12,033	9,296	5,596	75,958
印鑑証明	516	648	767	499	556	510	600	526	606	658	492	560	6,938
うちオンライン	1	0	2	2	0	1	2	0	3	1	0	1	13
地図等の写しの交付	1,186	1,104	1,150	875	986	1,131	1,067	833	867	763	777	812	11,551
うちオンライン	17	29	24	15	10	19	29	18	20	11	26	10	228
地図等の閲覧	508	365	838	811	825	864	495	981	1,717	586	484	478	8,952
その他	16	4	18	16	24	20	22	26	12	15	24	16	213
うちオンライン	0	0	0	0	0	0	0	2	0	0	0	0	2
合計	8,362	8,408	11,414	12,630	9,108	9,016	8,889	17,980	12,436	17,614	15,920	10,128	141,905

平成26年	H26.1	H26.2	H26.3	H26.4	H26.5	H26.6	H26.7	H26.8	H26.9	H26.10	H26.11	H26.12	合計
登記事項証明書	2,916	2,999	2,995	2,737	3,245	2,934	2,807	3,456	3,191	3,247	2,452	3,263	36,242
うちオンライン	297	371	370	453	393	362	378	390	318	326	258	513	4,429
要約書(閲覧)	7,447	4,685	6,585	9,076	7,262	12,254	5,938	3,361	5,559	7,758	4,926	7,778	82,629
印鑑証明	649	613	831	542	458	620	601	523	581	566	567	482	7,033
うちオンライン	0	2	1	0	0	1	1	0	2	1	1	0	9
地図等の写しの交付	800	623	741	585	822	841	751	1,377	1,073	674	563	708	9,558
うちオンライン	2	7	13	28	28	43	22	47	36	30	23	41	320
地図等の閲覧	2,573	1,538	491	789	464	1,167	933	812	1,104	431	887	500	11,689
その他	11	8	12	12	8	12	8	8	16	8	16	6	125
うちオンライン	2	0	0	0	0	0	0	0	0	0	2	0	4
合計	14,396	10,466	11,655	13,741	12,259	17,828	11,038	9,537	11,524	12,684	9,411	12,737	147,276

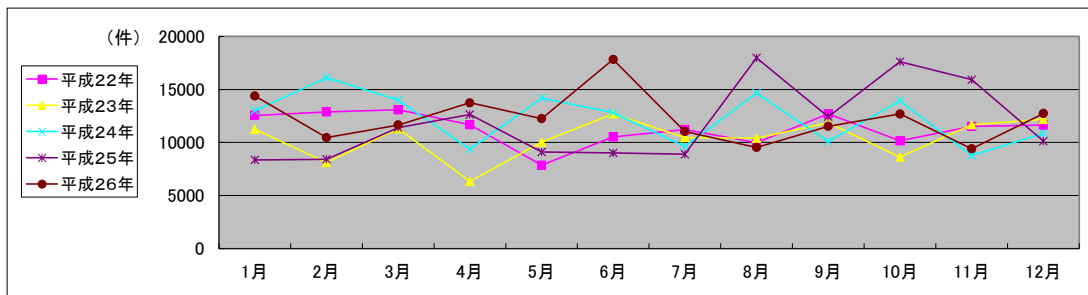

局名	山口地方事務局	登記所外証明書 発行請求機設置庁	本局	

国が実施した年度
包括的民間委託を実施した年度

1 従来の実施に要した経費(単位:千円)

平成19年度民間委託実施庁: なし

			平成22年度	平成23年度	平成24年度	平成25年度	平成26年度
人件費	常勤職員						
	非常勤職員 (うち登記所外)						
委託費等	委託費						
計			0	0	0	0	0

平成20年度民間委託実施庁: なし

			平成22年度	平成23年度	平成24年度	平成25年度	平成26年度
人件費	常勤職員						
	非常勤職員 (うち登記所外)						
委託費等	委託費						
計			0	0	0	0	0

平成21年度民間委託実施庁: 本局・下関・宇部

			平成22年度	平成23年度	平成24年度	平成25年度	平成26年度
人件費	常勤職員		0	0	0	0	0
	非常勤職員 (うち登記所外)		1,948	0	0	0	0
			(1,948)	(0)	(0)	(0)	(0)
委託費等	委託費		51,470	39,310	39,310	56,228	57,954
計			53,418	39,310	39,310	56,228	57,954

平成22年度民間委託実施庁: 周南・萩・岩国

			平成22年度	平成23年度	平成24年度	平成25年度	平成26年度
人件費	常勤職員		0	0	0	0	0
	非常勤職員 (うち登記所外)		0	0	0	0	0
			(0)	(0)	(0)	(0)	(0)
委託費等	委託費		37,173	37,174	37,174	29,091	29,985
計			37,173	37,174	37,174	29,091	29,985

平成23年度民間委託実施庁(新規分): 柳井

			平成22年度	平成23年度	平成24年度	平成25年度	平成26年度
人件費	常勤職員		5,237	0	0	0	0
	非常勤職員 (うち登記所外)		1,463	0	0	0	0
			(0)	(0)	(0)	(0)	(0)
委託費等	委託費		0	4,579	4,579	6,549	6,750
計			6,700	4,579	4,579	6,549	6,750

2 従来の実施に要した人員(単位:人)

平成19年度民間委託実施庁: なし

		平成22年度	平成23年度	平成24年度	平成25年度	平成26年度
常勤職員						
非常勤職員 (うち登記所外)						
業務委託職員(民間)						

平成20年度民間委託実施庁: なし

		平成22年度	平成23年度	平成24年度	平成25年度	平成26年度
常勤職員						
非常勤職員 (うち登記所外)						
業務委託職員(民間)						

平成21年度民間委託実施庁: 本局・下関・宇部

		平成22年度	平成23年度	平成24年度	平成25年度	平成26年度
常勤職員		0.0	0.0	0.0	0.0	0.0
非常勤職員 (うち登記所外)		1.3	0.0	0.0	0.0	0.0
		(1.3)	(0.0)	(0.0)	(0.0)	(0.0)
業務委託職員(民間)		18.8	19.3	19.4	19.1	19.5

平成22年度民間委託実施庁: 周南・萩・岩国

		平成22年度	平成23年度	平成24年度	平成25年度	平成26年度
常勤職員		0.0	0.0	0.0	0.0	0.0
非常勤職員 (うち登記所外)		0.0	0.0	0.0	0.0	0.0
		(0.0)	(0.0)	(0.0)	(0.0)	(0.0)
業務委託職員(民間)		11.9	11.3	11.1	11.0	10.4

平成23年度民間委託実施庁(新規分): 柳井

		平成22年度	平成23年度	平成24年度	平成25年度	平成26年度
常勤職員		1.0	0.0	0.0	0.0	0.0
非常勤職員 (うち登記所外)		1.0	0.0	0.0	0.0	0.0
		(0.0)	(0.0)	(0.0)	(0.0)	(0.0)
業務委託職員(民間)		0.0	2.6	2.6	2.5	2.5

局名	山口地方務局
----	--------

平成22年	H22.1	H22.2	H22.3	H22.4	H22.5	H22.6	H22.7	H22.8	H22.9	H22.10	H22.11	H22.12	合計
登記事項証明書	47,920	47,001	52,590	45,331	38,678	47,129	46,836	40,987	43,140	42,448	42,285	40,855	535,200
うちオンライン	4,645	4,706	5,908	6,363	4,595	5,471	6,064	5,572	5,200	5,948	5,251	6,313	66,036
要約書(閲覧)	191,464	166,450	132,561	117,969	138,731	199,186	115,637	113,716	131,116	63,106	39,783	86,199	1,495,918
印鑑証明	8,448	8,153	11,680	7,526	7,221	8,469	8,511	7,760	8,668	7,316	7,709	7,547	99,008
うちオンライン	2	0	8	1	3	2	0	0	0	0	4	2	22
地図等の写しの交付	11,074	10,574	11,262	11,496	9,477	12,062	10,888	11,066	11,566	10,599	11,572	9,361	130,997
うちオンライン	24	50	37	37	39	46	39	69	40	49	61	31	522
地図等の閲覧	4,844	5,158	8,904	4,890	4,022	6,068	6,807	7,978	6,173	8,792	6,025	6,343	76,004
その他	65	65	66	28	41	40	29	21	44	30	33	23	485
うちオンライン	0	0	0	0	0	0	0	0	0	0	1	0	1
合計	263,815	237,401	217,063	187,240	198,170	272,954	188,708	181,528	200,707	132,291	107,407	150,328	2,337,612

平成23年	H23.1	H23.2	H23.3	H23.4	H23.5	H23.6	H23.7	H23.8	H23.9	H23.10	H23.11	H23.12	合計
登記事項証明書	39,713	42,296	42,968	39,415	38,702	42,631	50,840	42,580	43,059	41,260	47,270	39,099	509,833
うちオンライン	5,566	5,269	6,922	6,530	5,802	6,472	6,802	6,411	11,999	6,185	6,018	6,542	80,518
要約書(閲覧)	128,933	96,320	284,525	179,587	54,878	57,675	31,883	75,846	42,332	65,724	33,280	35,647	1,086,630
印鑑証明	8,372	8,370	11,518	6,962	6,992	8,419	8,613	7,750	8,908	7,673	8,090	7,733	99,400
うちオンライン	20	13	1	2	3	0	3	0	2	1	1	10	56
地図等の写しの交付	9,890	10,056	10,521	10,180	10,914	12,533	10,805	10,560	10,973	11,477	11,985	8,467	128,361
うちオンライン	21	65	88	95	69	89	92	81	97	112	129	118	1,056
地図等の閲覧	5,082	5,065	5,483	4,611	4,119	5,716	4,927	4,974	8,470	7,142	4,892	5,826	66,307
その他	39	24	28	22	103	27	23	46	38	39	46	71	506
うちオンライン	0	0	0	0	1	0	0	0	0	0	0	0	1
合計	192,029	162,131	355,043	240,777	115,708	127,001	107,091	141,756	113,780	133,315	105,563	96,843	1,891,037

平成24年	H24.1	H24.2	H24.3	H24.4	H24.5	H24.6	H24.7	H24.8	H24.9	H24.10	H24.11	H24.12	合計
登記事項証明書	42,085	47,772	65,491	42,754	45,277	48,278	44,413	44,680	38,655	47,359	40,413	39,182	546,359
うちオンライン	5,533	5,667	7,426	6,182	6,212	7,338	6,637	6,809	5,165	6,889	5,982	6,797	76,637
要約書(閲覧)	43,828	64,279	34,957	62,894	79,096	46,031	39,141	37,825	34,771	38,207	36,443	30,758	548,230
印鑑証明	7,651	8,946	12,480	7,409	8,016	8,954	8,571	7,940	8,486	8,515	8,336	8,693	103,997
うちオンライン	1	0	4	1	4	1	2	1	1	1	1	2	19
地図等の写しの交付	8,988	8,991	9,255	8,957	9,775	9,808	9,103	10,231	8,862	9,911	8,974	8,134	110,989
うちオンライン	149	125	104	157	106	117	146	133	130	149	112	97	1,525
地図等の閲覧	4,756	5,749	4,521	5,071	5,765	8,825	8,050	7,284	11,369	8,412	11,930	10,122	91,854
その他	34	35	56	32	41	31	40	49	41	38	28	38	463
うちオンライン	0	15	0	0	2	0	0	0	0	0	1	0	18
合計	107,342	135,772	126,760	127,117	147,970	121,927	109,318	108,009	102,184	112,442	106,124	96,927	1,401,892

平成25年	H25.1	H25.2	H25.3	H25.4	H25.5	H25.6	H25.7	H25.8	H25.9	H25.10	H25.11	H25.12	合計
登記事項証明書	42,856	45,177	43,150	47,082	45,187	44,171	55,309	48,196	45,774	48,343	42,799	40,997	549,041
うちオンライン	5,536	5,501	6,806	7,275	6,093	6,043	7,335	6,380	6,116	6,968	6,127	6,713	76,893
要約書(閲覧)	46,914	38,256	38,535	43,757	36,127	45,708	54,199	51,447	32,277	55,025	40,688	26,963	509,896
印鑑証明	8,530	8,925	11,726	8,961	8,422	8,515	10,081	8,092	9,363	9,275	9,148	8,086	109,124
うちオンライン	9	30	8	7	64	99	41	60	112	60	71	357	918
地図等の写しの交付	7,832	9,753	7,845	9,230	9,345	8,170	9,530	9,886	8,301	9,895	8,156	7,264	105,207
うちオンライン	158	161	126	130	160	131	156	171	179	161	168	156	1,857
地図等の閲覧	7,121	8,433	8,253	6,841	9,573	6,800	10,095	8,311	6,306	11,466	11,739	7,759	102,697
その他	24	24	64	172	120	53	62	51	46	18	27	34	695
うちオンライン	0	0	0	0	1	1	0	1	4	0	0	0	7
合計	113,277	110,568	109,573	116,043	108,774	113,417	139,276	125,983	102,067	134,022	112,557	91,103	1,376,660

平成26年	H26.1	H26.2	H26.3	H26.4	H26.5	H26.6	H26.7	H26.8	H26.9	H26.10	H26.11	H26.12	合計
登記事項証明書	44,809	44,472	47,094	43,971	42,360	43,496	44,808	40,947	50,852	46,840	38,383	44,435	532,467
うちオンライン	5,631	5,967	6,815	7,972	6,603	6,388	7,087	5,963	6,249	7,130	5,749	6,866	78,420
要約書(閲覧)	35,429	60,754	32,962	44,833	36,474	62,520	80,498	43,547	49,552	30,613	35,776	36,506	549,464
印鑑証明	9,350	8,732	12,043	7,967	7,605	7,783	8,167	6,728	8,395	7,864	6,576	7,465	98,675
うちオンライン	730	931	1,719	1,193	667	73	98	63	93	75	82	49	5,773
地図等の写しの交付	7,780	8,492	7,313	7,646	8,497	8,488	8,165	8,572	7,303	8,632	8,705	7,838	97,431
うちオンライン	126	140	130	134	131	219	150	108	158	164	160	146	1,766
地図等の閲覧	7,738	6,790	6,986	6,575	10,797	5,196	6,175	8,399	5,388	9,379	6,259	6,581	86,263
その他	39	35	41	21	22	32	36	20	45	60	21	26	398
うちオンライン	0	3	0	1	2	3	0	5	2	17	0	4	37
合計	105,145	129,275	106,439	111,013	105,755	127,515	147,849	108,213	121,535	103,388	95,720	102,851	1,364,698

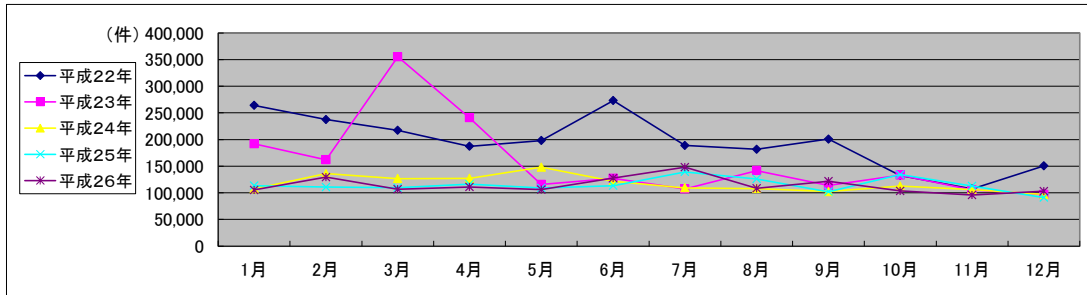

局名	山口地方務局	
庁名	本局	
登記所外証明書 発行請求機 設置場所	防府市役所	
備考		

国が実施した年度
包括的民間委託を実施した年度

1 従来の実施に要した経費

(単位:千円)

			平成22年度	平成23年度	平成24年度	平成25年度	平成26年度
人件費	常勤職員		0	0	0	0	0
		非常勤職員	1,948	0	0	0	0
	(うち登記所外)		(1,948)	(0)	(0)	(0)	(0)
	物件費		0	0	0	0	0
委託費等	委託費		21,194	15,103	15,103	21,603	22,267
	成功報酬等		0	0	0	0	0
	旅費その他		0	0	0	0	0
計(a)		23,142	15,103	15,103	21,603	22,267	
参考 値(b)	退職給付費用		0	0	0	0	0
	減価償却費		0	0	0	0	0
	間接部門費		0	0	0	0	0
(a)+(b)			23,142	15,103	15,103	21,603	22,267

2 従来の実施に要した人員

(単位:人)

	平成22年度	平成23年度	平成24年度	平成25年度	平成26年度
常勤職員	0.0	0.0	0.0	0.0	0.0
非常勤職員	1.3	0.0	0.0	0.0	0.0
(うち登記所外)	(1.3)	(0.0)	(0.0)	(0.0)	(0.0)
業務委託職員(民間)	6.3	7.3	7.1	7.7	8.2

3 従来の実施方法等(従来業務実施における取扱数量)

(1) 乙号事件数 次葉のとおり

(2) 郵送請求受取数

H26.1	H26.2	H26.3	H26.4	H26.5	H26.6	H26.7	H26.8	H26.9	H26.10	H26.11	H26.12	合計
107	117	93	100	107	119	110	84	90	93	86	86	1,192

(3) 印刷/複写/閲覧/付記の割合

	印刷	複写	閲覧	付記
登記事項証明書	93%	7%		
要約書(閲覧)	100%		0%	
印鑑証明	100%			
地図等の写しの交付	100%	0%		
地図等の閲覧	100%		0%	
その他	0%	0%	0%	0%

(4) 乙号事件数の曜日別動向

月	火	水	木	金
29%	14%	21%	16%	20%

(5) 登記情報及び地図情報の電子データによる提供数

	平成24年		平成25年		平成26年	
	登記	地図	登記	地図	登記	地図
件数	1	0	2	0	4	0
筆個数	17,151		1,782,905		4,714,147	

(6) 請求書枚数の時間別動向

8:30~9:00	9:00~9:30	9:30~10:00	10:00~10:30	10:30~11:00	11:00~11:30
	6%	5%	6%	5%	6%
11:30~12:00	12:00~12:30	12:30~13:00	13:00~13:30	13:30~14:00	14:00~14:30
	3%	4%	1%	2%	10%
14:30~15:00	15:00~15:30	15:30~16:00	16:00~16:30	16:30~17:00	17:00~17:15
	9%	13%	3%	12%	4%

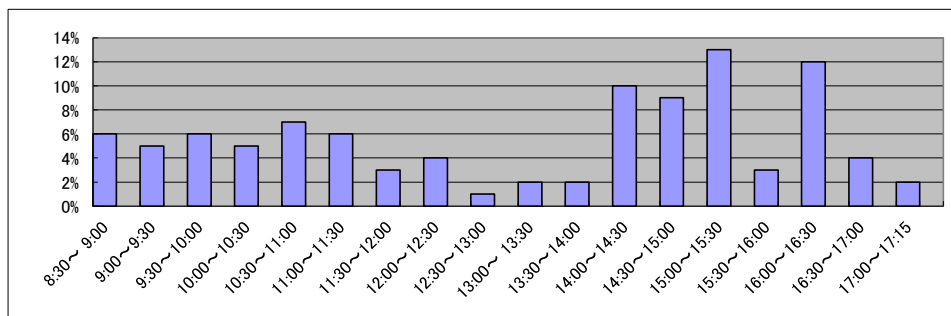

庁名	山口地方事務局本局
----	-----------

平成22年	H22.1	H22.2	H22.3	H22.4	H22.5	H22.6	H22.7	H22.8	H22.9	H22.10	H22.11	H22.12	合計
登記事項証明書	9,815	12,695	11,153	9,287	7,963	11,449	10,204	9,778	9,313	9,550	11,270	8,562	121,039
うちオンライン	1,148	1,206	1,691	1,460	1,262	1,324	1,493	1,765	1,387	1,442	1,269	1,603	17,050
要約書(閲覧)	44,512	11,427	17,530	13,828	49,893	18,622	9,265	6,612	5,311	8,419	8,784	8,619	202,822
印鑑証明	2,046	1,660	2,479	1,533	1,486	1,823	1,754	1,706	1,821	1,602	1,488	1,658	21,056
うちオンライン	2	0	6	0	3	0	0	0	0	0	0	2	13
地図等の写しの交付	2,808	2,610	2,627	2,570	2,486	2,953	2,922	2,857	3,046	3,007	2,817	2,215	32,918
うちオンライン	7	22	23	19	10	13	16	38	22	19	18	14	221
地図等の閲覧	823	1,051	1,781	1,831	952	1,458	1,124	745	1,750	1,127	1,342	1,422	15,406
その他	21	18	7	8	9	11	2	4	9	9	11	9	118
うちオンライン	0	0	0	0	0	0	0	0	0	0	0	0	0
合計	60,025	29,461	35,577	29,057	62,789	36,316	25,271	21,702	21,250	23,714	25,712	22,485	393,359

平成23年	H23.1	H23.2	H23.3	H23.4	H23.5	H23.6	H23.7	H23.8	H23.9	H23.10	H23.11	H23.12	合計
登記事項証明書	9,875	9,889	11,167	9,570	8,994	10,886	9,897	10,709	11,396	10,048	14,712	10,432	127,575
うちオンライン	1,593	1,410	2,001	1,887	1,754	1,642	1,915	1,818	1,567	1,603	1,652	1,713	20,555
要約書(閲覧)	11,931	11,712	7,190	23,392	18,929	11,609	8,238	8,192	15,553	31,349	8,687	4,661	161,443
印鑑証明	1,937	1,787	2,380	1,347	1,366	1,728	1,698	1,542	1,939	1,542	1,632	1,387	20,285
うちオンライン	18	12	1	0	0	0	0	0	0	1	0	10	42
地図等の写しの交付	2,095	2,261	2,807	2,485	2,565	2,903	2,570	2,861	2,681	2,614	4,384	2,317	32,543
うちオンライン	0	0	28	18	27	37	33	22	16	29	20	9	239
地図等の閲覧	1,843	882	1,253	1,317	502	1,618	638	901	3,649	1,557	1,140	1,851	17,151
その他	4	12	6	3	2	4	7	11	12	12	9	18	100
うちオンライン	0	0	0	0	0	0	0	0	0	0	0	0	0
合計	27,685	26,543	24,803	38,114	32,358	28,748	23,048	24,216	35,230	47,122	30,564	20,666	359,097

平成24年	H24.1	H24.2	H24.3	H24.4	H24.5	H24.6	H24.7	H24.8	H24.9	H24.10	H24.11	H24.12	合計
登記事項証明書	10,934	11,673	12,451	10,002	11,922	11,042	11,106	10,770	10,594	12,633	10,436	9,858	133,421
うちオンライン	1,562	1,425	2,116	1,688	1,570	1,782	1,985	1,881	1,420	2,032	1,616	1,734	20,811
要約書(閲覧)	12,613	15,449	12,206	18,627	13,294	7,925	12,477	9,112	7,081	9,677	6,721	3,998	129,180
印鑑証明	1,841	1,937	2,685	1,588	1,631	1,839	1,887	1,620	1,797	1,755	1,637	1,623	21,840
うちオンライン	1	0	2	1	0	1	2	0	1	1	1	1	11
地図等の写しの交付	2,272	2,493	2,814	2,441	2,986	2,734	2,209	2,749	2,657	2,693	2,472	2,374	30,894
うちオンライン	31	22	16	29	33	31	42	43	36	47	21	29	380
地図等の閲覧	950	735	752	1,520	1,275	1,047	1,399	1,367	1,025	788	1,948	2,279	15,085
その他	10	2	14	6	10	16	26	13	18	16	11	6	148
うちオンライン	0	0	0	0	2	0	0	0	0	0	0	0	2
合計	28,620	32,289	30,922	34,184	31,118	24,603	29,104	25,631	23,172	27,562	23,225	20,138	330,568

平成25年	H25.1	H25.2	H25.3	H25.4	H25.5	H25.6	H25.7	H25.8	H25.9	H25.10	H25.11	H25.12	合計
登記事項証明書	11,659	12,516	10,965	13,195	11,926	12,118	15,020	12,504	12,482	15,046	11,540	10,597	149,568
うちオンライン	1,714	1,663	1,986	2,171	1,740	1,572	2,024	1,680	1,633	1,898	1,598	1,814	21,493
要約書(閲覧)	13,917	13,191	8,071	12,874	6,279	13,235	13,392	25,069	4,824	11,277	9,696	5,918	137,743
印鑑証明	1,938	1,859	2,210	2,196	2,005	2,153	2,454	2,086	2,268	2,187	2,130	1,650	25,136
うちオンライン	6	3	1	0	61	90	40	54	111	58	66	54	544
地図等の写しの交付	2,125	2,970	2,112	2,143	2,147	2,328	2,614	2,589	2,164	2,361	2,097	2,156	27,806
うちオンライン	27	24	29	35	60	52	49	57	43	31	37	52	496
地図等の閲覧	1,991	1,114	790	1,877	1,091	1,130	2,516	1,582	1,232	1,584	1,657	1,428	17,992
その他	2	4	6	12	4	5	8	9	10	0	1	2	63
うちオンライン	0	0	0	0	0	0	0	0	2	0	0	0	2
合計	31,632	31,654	24,154	32,297	23,452	30,969	36,004	43,839	22,980	32,455	27,121	21,751	358,308

平成26年	H26.1	H26.2	H26.3	H26.4	H26.5	H26.6	H26.7	H26.8	H26.9	H26.10	H26.11	H26.12	合計
登記事項証明書	11,788	11,496	11,757	12,029	12,140	10,571	9,829	9,638	10,091	13,012	9,322	11,115	132,788
うちオンライン	1,709	1,705	1,715	2,136	1,622	1,460	1,702	1,497	1,493	1,847	1,745	1,950	20,581
要約書(閲覧)	13,565	13,055	10,347	17,458	6,631	10,633	3,288	13,174	11,248	5,199	6,538	9,556	120,692
印鑑証明	2,126	1,873	2,408	1,677	1,547	1,785	1,889	1,609	1,846	1,900	1,510	1,652	21,822
うちオンライン	124	117	113	92	61	67	85	62	80	64	77	45	987
地図等の写しの交付	2,209	2,159	1,906	2,164	2,406	2,553	2,194	2,035	2,036	2,462	1,664	1,918	25,706
うちオンライン	44	31	32	26	50	61	58	29	46	51	55	54	537
地図等の閲覧	1,539	1,281	1,409	1,195	5,624	1,053	1,237	1,256	1,190	1,638	1,298	1,136	19,856
その他	9	3	4	2	5	2	10	7	6	1	6	0	55
うちオンライン	0	1	0	0	0	0	0	0	0	1	0	0	2
合計	31,236	29,867	27,831	34,525	28,353	26,597	18,447	27,719	26,417	24,212	20,338	25,377	320,919

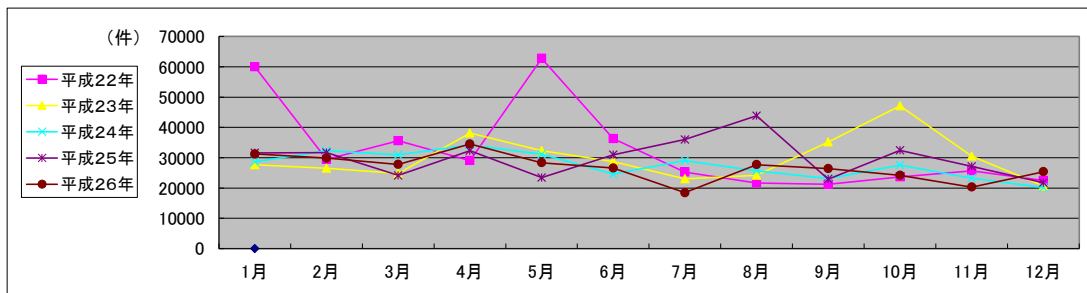

局名	山口地方務局
庁名	下関支局
登記所外証明書 発行請求機 設置場所	
備考	

国が実施した年度
包括的民間委託を実施した年度

1 従来の実施に要した経費

(単位:千円)

		平成22年度	平成23年度	平成24年度	平成25年度	平成26年度
人件費	常勤職員	0	0	0	0	0
	非常勤職員	0	0	0	0	0
	(うち登記所外)	(0)	(0)	(0)	(0)	(0)
	物件費	0	0	0	0	0
委託費等	委託費	15,033	15,625	15,625	22,349	23,035
	成功報酬等	0	0	0	0	0
	旅費その他	0	0	0	0	0
計(a)		15,033	15,625	15,625	22,349	23,035
参考 値(b)	退職給付費用	0	0	0	0	0
	間接部門費	0	0	0	0	0
(a)+(b)		15,033	15,625	15,625	22,349	23,035

2 従来の実施に要した人員

(単位:人)

	平成22年度	平成23年度	平成24年度	平成25年度	平成26年度
常勤職員	0.0	0.0	0.0	0.0	0.0
非常勤職員	0.0	0.0	0.0	0.0	0.0
(うち登記所外)	(0.0)	(0.0)	(0.0)	(0.0)	(0.0)
業務委託職員(民間)	6.2	6.0	6.1	5.7	5.8

3 従来の実施方法等(従来業務実施における取扱数量)

(1) 乙号事件数 次葉のとおり

(2) 郵送請求受取数

H26.1	H26.2	H26.3	H26.4	H26.5	H26.6	H26.7	H26.8	H26.9	H26.10	H26.11	H26.12	合計
49	49	29	28	40	31	48	40	32	47	28	27	448

(3) 印刷/複写/閲覧/付記の割合

	印刷	複写	閲覧	付記
登記事項証明書	98%	2%		
要約書(閲覧)	100%		0%	
印鑑証明	100%			
地図等の写しの交付	100%	0%		
地図等の閲覧	100%		0%	
その他	0%	0%	0%	0%

(4) 乙号事件数の曜日別動向

月	火	水	木	金
23%	20%	14%	19%	24%

(5) 登記情報及び地図情報の電子データによる提供数

	平成24年		平成25年		平成26年	
	登記	地図	登記	地図	登記	地図
件数	2	0	0	0	2	0
筆個数	2,484	0	0	0	15,255	0

(6) 請求書枚数の時間別動向

8:30~9:00	9:00~9:30	9:30~10:00	10:00~10:30	10:30~11:00	11:00~11:30
2%	6%	9%	4%	2%	8%
11:30~12:00	12:00~12:30	12:30~13:00	13:00~13:30	13:30~14:00	14:00~14:30
5%	4%	3%	7%	5%	10%
14:30~15:00	15:00~15:30	15:30~16:00	16:00~16:30	16:30~17:00	17:00~17:15
13%	4%	4%	2%	12%	0%

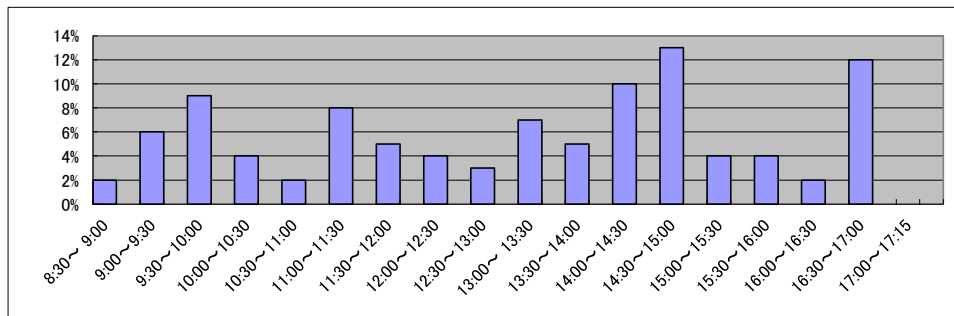

庁名	山口地方務局下関支局
----	------------

平成22年	H22.1	H22.2	H22.3	H22.4	H22.5	H22.6	H22.7	H22.8	H22.9	H22.10	H22.11	H22.12	合計
登記事項証明書	8,348	8,346	9,643	9,839	7,253	9,128	9,218	8,609	9,078	9,928	8,714	8,420	106,524
うちオンライン	921	850	873	939	751	901	1,072	930	932	1,182	1,007	1,244	11,602
要約書(閲覧)	33,141	13,068	18,624	26,380	2,693	6,267	5,599	7,840	9,140	9,806	6,138	4,819	143,515
印鑑証明	1,757	1,710	2,320	1,697	1,604	1,757	1,681	1,459	1,663	1,627	1,628	1,527	20,430
うちオンライン	0	0	0	0	0	0	0	0	0	0	0	0	0
地図等の写しの交付	2,310	2,078	2,275	2,590	1,759	2,216	2,335	2,399	2,887	2,228	3,105	2,094	28,276
うちオンライン	11	24	5	6	6	23	10	13	10	17	16	0	141
地図等の閲覧	566	495	609	394	242	514	726	725	518	1,897	505	1,263	8,454
その他	2	2	6	1	3	2	2	3	0	0	1	1	23
うちオンライン	0	0	0	0	0	0	0	0	0	0	0	0	1
合計	46,124	25,699	33,477	40,901	13,554	19,884	19,561	21,035	23,286	25,486	20,091	18,124	307,222

平成23年	H23.1	H23.2	H23.3	H23.4	H23.5	H23.6	H23.7	H23.8	H23.9	H23.10	H23.11	H23.12	合計
登記事項証明書	7,799	8,637	7,862	8,570	7,556	8,262	9,117	7,911	9,421	7,818	8,128	7,869	98,950
うちオンライン	1,176	989	1,232	1,018	905	1,254	1,158	1,075	1,073	1,222	1,267	1,163	13,532
要約書(閲覧)	11,260	3,952	9,602	4,424	4,282	3,981	8,586	7,689	5,105	15,408	10,552	13,634	98,475
印鑑証明	1,611	1,632	2,215	1,528	1,604	1,904	1,811	1,572	1,891	1,547	1,645	1,621	20,581
うちオンライン	0	0	0	0	0	0	0	0	0	0	0	0	0
地図等の写しの交付	1,922	2,651	2,097	2,151	2,321	2,184	2,524	2,183	2,431	3,673	2,775	1,991	28,903
うちオンライン	14	33	30	18	21	26	31	17	31	24	35	43	323
地図等の閲覧	309	292	717	392	372	402	549	207	491	2,405	680	739	7,555
その他	4	3	2	4	1	3	0	4	8	2	4	4	39
うちオンライン	0	0	0	0	0	0	0	0	0	0	0	0	0
合計	22,905	17,167	22,495	17,069	16,136	16,736	22,587	19,566	19,347	30,853	23,784	25,858	254,503

平成24年	H24.1	H24.2	H24.3	H24.4	H24.5	H24.6	H24.7	H24.8	H24.9	H24.10	H24.11	H24.12	合計
登記事項証明書	10,337	9,917	9,155	9,066	8,837	10,617	9,919	10,766	7,581	8,301	7,940	9,391	111,827
うちオンライン	1,049	1,042	1,394	1,137	1,275	1,197	1,054	1,098	906	1,215	1,070	1,070	13,507
要約書(閲覧)	2,863	19,985	4,386	12,513	17,057	11,612	8,987	5,780	7,218	7,967	13,427	8,638	120,433
印鑑証明	1,721	1,699	2,443	1,659	1,620	1,833	1,687	1,490	1,735	1,611	1,607	1,633	20,738
うちオンライン	0	0	0	0	0	0	0	0	0	0	0	0	0
地図等の写しの交付	2,470	1,979	2,202	2,157	2,025	2,143	2,354	3,030	2,232	2,632	2,167	2,428	27,819
うちオンライン	47	42	47	24	25	35	42	39	44	41	55	27	468
地図等の閲覧	430	531	276	219	216	2,182	1,895	803	5,083	2,529	4,525	2,856	21,545
その他	0	20	6	1	1	0	0	3	0	2	0	1	34
うちオンライン	0	15	0	0	0	0	0	0	0	0	0	0	15
合計	17,821	34,131	18,468	25,615	29,756	28,387	24,842	21,872	23,849	23,042	29,666	24,947	302,396

平成25年	H25.1	H25.2	H25.3	H25.4	H25.5	H25.6	H25.7	H25.8	H25.9	H25.10	H25.11	H25.12	合計
登記事項証明書	7,871	8,525	8,606	9,351	9,865	8,523	11,888	8,494	10,596	7,832	7,944	8,048	107,543
うちオンライン	1,041	980	1,034	1,487	1,079	1,118	1,209	994	1,133	1,304	1,221	1,236	13,836
要約書(閲覧)	4,953	4,217	4,083	10,572	4,571	6,922	9,806	5,950	5,624	12,439	5,158	8,273	82,568
印鑑証明	1,531	1,690	2,274	1,637	1,680	1,681	2,112	1,525	1,789	1,664	1,658	1,474	20,715
うちオンライン	0	23	0	0	0	0	0	0	0	0	0	0	23
地図等の写しの交付	1,847	2,709	2,020	2,650	2,748	1,917	2,536	2,758	2,252	3,545	2,299	2,026	29,307
うちオンライン	51	85	29	39	42	36	40	62	51	77	57	27	596
地図等の閲覧	820	708	812	590	972	552	671	670	490	440	685	628	8,038
その他	0	0	5	117	92	2	1	4	2	2	4	2	231
うちオンライン	0	0	0	0	1	1	0	1	2	0	0	0	5
合計	17,022	17,849	17,800	24,917	19,928	19,597	27,014	19,401	20,753	25,922	17,748	20,451	248,402

平成26年	H26.1	H26.2	H26.3	H26.4	H26.5	H26.6	H26.7	H26.8	H26.9	H26.10	H26.11	H26.12	合計
登記事項証明書	8,699	8,730	10,375	8,638	8,248	8,898	10,559	8,408	8,352	9,220	7,606	9,163	106,896
うちオンライン	920	1,073	1,120	1,710	1,147	1,439	1,059	982	1,103	1,321	1,125	1,246	14,245
要約書(閲覧)	4,455	27,099	4,730	8,698	7,052	23,251	50,624	8,277	14,480	6,308	6,689	5,036	166,699
印鑑証明	1,615	1,697	2,308	1,536	1,512	1,645	1,797	1,425	1,754	1,691	1,304	1,578	19,862
うちオンライン	0	1	0	0	3	1	3	0	1	0	0	2	11
地図等の写しの交付	2,037	2,320	1,882	1,768	2,402	2,201	2,592	3,277	2,050	2,557	3,884	2,869	29,839
うちオンライン	29	40	35	46	36	52	37	27	32	26	33	23	416
地図等の閲覧	939	288	305	435	550	517	597	439	529	2,482	692	861	8,634
その他	1	8	4	1	3	5	4	4	5	22	1	4	62
うちオンライン	0	2	0	0	2	3	0	4	2	16	0	3	32
合計	17,746	40,142	19,604	21,076	19,767	36,517	66,173	21,830	27,170	22,280	20,176	19,511	331,992

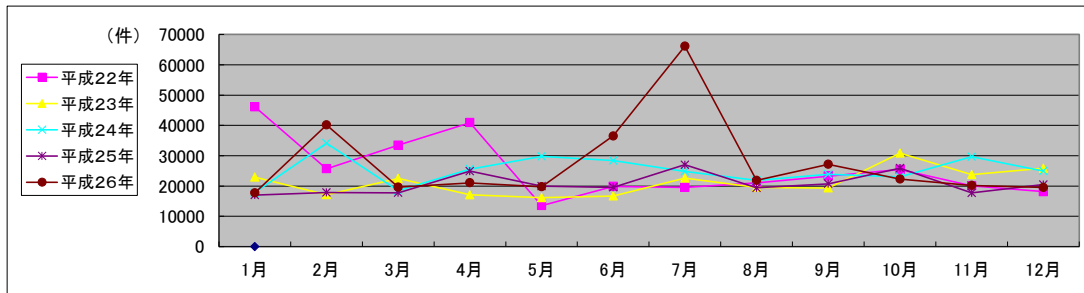

局名	山口地方務局
庁名	宇都支局
登記所外証明書 発行請求機 設置場所	
備考	

国が実施した年度
包括的民間委託を実施した年度

1 従来の実施に要した経費

(単位:千円)

		平成22年度	平成23年度	平成24年度	平成25年度	平成26年度
人件費	常勤職員	0	0	0	0	0
	非常勤職員 (うち登記所外)	0 (0)	0 (0)	0 (0)	0 (0)	0 (0)
物件費		0	0	0	0	0
委託費等	委託費	15,243	8,581	8,581	12,275	12,652
	成功報酬等	0	0	0	0	0
	旅費その他	0	0	0	0	0
計(a)		15,243	8,581	8,581	12,275	12,652
参考 値(b)	退職給付費用	0	0	0	0	0
	減価償却費 間接部門費	0 0	0 0	0 0	0 0	0 0
(a)+(b)		15,243	8,581	8,581	12,275	12,652

2 従来の実施に要した人員

(単位:人)

	平成22年度	平成23年度	平成24年度	平成25年度	平成26年度
常勤職員	0.0	0.0	0.0	0.0	0.0
非常勤職員 (うち登記所外)	0.0 (0.0)	0.0 (0.0)	0.0 (0.0)	0.0 (0.0)	0.0 (0.0)
業務委託職員(民間)	6.3	6.0	6.2	5.7	5.5

3 従来の実施方法等(従来業務実施における取扱数量)

(1) 乙号事件数 次葉のとおり

(2) 郵送請求受取数

H26.1	H26.2	H26.3	H26.4	H26.5	H26.6	H26.7	H26.8	H26.9	H26.10	H26.11	H26.12	合計
28	42	20	28	28	17	27	21	26	23	20	25	305

(3) 印刷/複写/閲覧/付記の割合

	印刷	複写	閲覧	付記
登記事項証明書	99%	1%		
要約書(閲覧)	99%		1%	
印鑑証明	100%			
地図等の写しの交付	94%	6%		
地図等の閲覧	97%		3%	
その他	0%	0%	0%	0%

(4) 乙号事件数の曜日別動向

月	火	水	木	金
26%	28%	14%	18%	14%

(5) 登記情報及び地図情報の電子データによる提供数

	平成24年		平成25年		平成26年	
	登記	地図	登記	地図	登記	地図
件数	6	2	2	35	1	0
筆個数	261,662		135,348		306,468	

(6) 請求書枚数の時間別動向

8:30~9:00	9:00~9:30	9:30~10:00	10:00~10:30	10:30~11:00	11:00~11:30
4%	7%	7%	10%	9%	6%
11:30~12:00	12:00~12:30	12:30~13:00	13:00~13:30	13:30~14:00	14:00~14:30
4%	6%	5%	5%	5%	15%
14:30~15:00	15:00~15:30	15:30~16:00	16:00~16:30	16:30~17:00	17:00~17:15
4%	3%	5%	3%	1%	1%

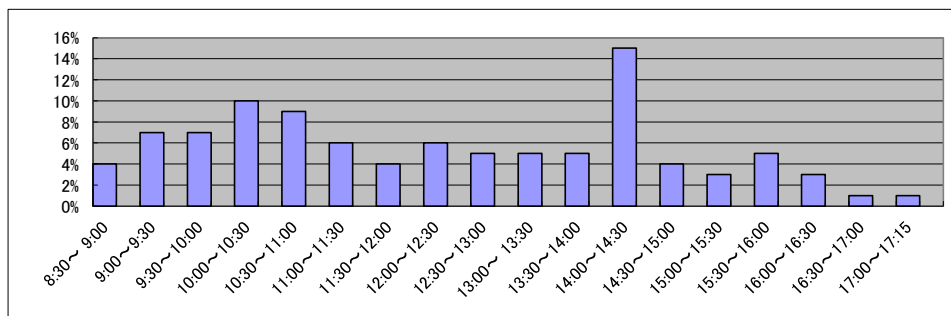

局名	山口地方務局
庁名	周南支局
登記所外証明書 発行請求機 設置場所	
備考	

国が実施した年度
包括的民間委託を実施した年度

1 従来の実施に要した経費

(単位:千円)

		平成22年度	平成23年度	平成24年度	平成25年度	平成26年度
人件費	常勤職員	0	0	0	0	0
	非常勤職員 (うち登記所外)	0 (0)	0 (0)	0 (0)	0 (0)	0 (0)
物件費		0	0	0	0	0
委託費等	委託費	6,707	16,736	16,736	13,097	13,499
	成功報酬等	0	0	0	0	0
	旅費その他	0	0	0	0	0
計(a)		6,707	16,736	16,736	13,097	13,499
参考 値(b)	退職給付費用	0	0	0	0	0
	減価償却費 間接部門費	0 0	0 0	0 0	0 0	0 0
(a)+(b)		6,707	16,736	16,736	13,097	13,499

2 従来の実施に要した人員

(単位:人)

	平成22年度	平成23年度	平成24年度	平成25年度	平成26年度
常勤職員	0.0	0.0	0.0	0.0	0.0
非常勤職員 (うち登記所外)	0.0 (0.0)	0.0 (0.0)	0.0 (0.0)	0.0 (0.0)	0.0 (0.0)
業務委託職員(民間)	5.3	4.9	4.9	5.0	4.6

3 従来の実施方法等(従来業務実施における取扱数量)

(1) 乙号事件数 次葉のとおり

(2) 郵送請求受取数

H26.1	H26.2	H26.3	H26.4	H26.5	H26.6	H26.7	H26.8	H26.9	H26.10	H26.11	H26.12	合計
30	34	34	37	25	32	28	26	26	27	27	33	359

(3) 印刷/複写/閲覧/付記の割合

	印刷	複写	閲覧	付記
登記事項証明書	100%	0%		
要約書(閲覧)	100%		0%	
印鑑証明	100%			
地図等の写しの交付	100%	0%		
地図等の閲覧	100%		0%	
その他	100%	0%	0%	0%

(4) 乙号事件数の曜日別動向

月	火	水	木	金
18%	23%	15%	22%	22%

(5) 登記情報及び地図情報の電子データによる提供数

	平成24年		平成25年		平成26年	
	登記	地図	登記	地図	登記	地図
件数	0	0	2	0	0	0
筆個数	0	0	17,770	0	462,970	0

(6) 請求書枚数の時間別動向

8:30~9:00	9:00~9:30	9:30~10:00	10:00~10:30	10:30~11:00	11:00~11:30
	2%	4%	6%	8%	5%
11:30~12:00	12:00~12:30	12:30~13:00	13:00~13:30	13:30~14:00	14:00~14:30
5%	4%	3%	4%	8%	11%
14:30~15:00	15:00~15:30	15:30~16:00	16:00~16:30	16:30~17:00	17:00~17:15
7%	10%	5%	3%	5%	0%

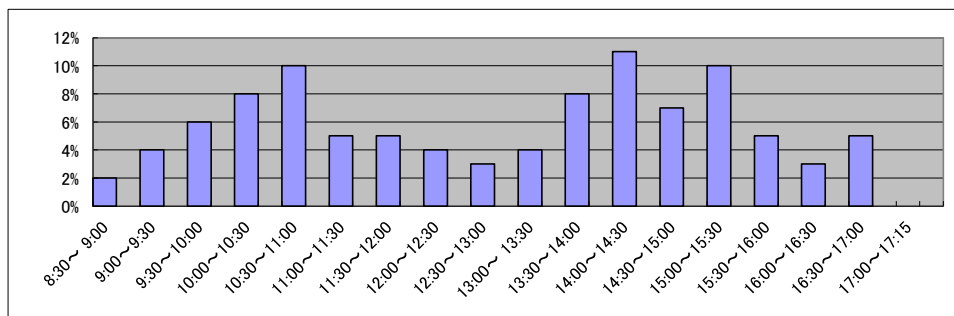

庁名	山口地方事務所周南支局
----	-------------

平成22年	H22.1	H22.2	H22.3	H22.4	H22.5	H22.6	H22.7	H22.8	H22.9	H22.10	H22.11	H22.12	合計
登記事項証明書	6,444	7,133	8,505	6,855	6,179	7,476	7,267	6,495	7,163	7,383	6,871	6,467	84,238
うちオンライン	1,156	1,159	1,391	1,459	1,119	1,503	1,738	1,250	1,497	1,680	1,390	1,643	16,985
要約書(閲覧)	47,281	3,379	2,863	3,125	2,656	5,223	2,400	6,227	3,216	2,310	2,603	2,106	83,389
印鑑証明	1,441	1,598	2,001	1,418	1,378	1,601	1,707	1,505	1,606	1,350	1,383	1,384	18,372
うちオンライン	0	0	0	1	0	0	0	0	0	0	0	0	1
地図等の写しの交付	1,777	1,974	1,831	2,382	1,513	1,984	1,863	2,204	1,932	1,632	1,867	1,684	22,643
うちオンライン	0	2	0	4	1	4	5	1	0	2	2	8	29
地図等の閲覧	745	775	2,102	454	533	469	458	1,039	795	844	977	512	9,703
その他	19	21	20	6	18	6	6	6	11	9	6	3	131
うちオンライン	0	0	0	0	0	0	0	0	0	0	0	0	0
合計	57,707	14,880	17,322	14,240	12,277	16,759	13,701	17,476	14,723	13,528	13,707	12,156	218,476

平成23年	H23.1	H23.2	H23.3	H23.4	H23.5	H23.6	H23.7	H23.8	H23.9	H23.10	H23.11	H23.12	合計
登記事項証明書	6,762	7,014	7,696	6,688	6,396	6,864	6,934	7,301	7,325	7,267	7,175	6,303	83,725
うちオンライン	1,407	1,247	1,662	1,588	1,315	1,565	1,532	1,597	1,657	1,524	1,390	1,402	17,886
要約書(閲覧)	6,598	2,616	4,794	2,266	1,911	3,186	3,000	2,243	3,608	3,560	2,380	2,444	38,606
印鑑証明	1,552	1,624	2,106	1,262	1,380	1,610	1,860	1,421	1,566	1,507	1,785	1,437	19,110
うちオンライン	0	0	0	0	0	0	0	0	0	0	0	0	0
地図等の写しの交付	1,613	1,652	2,009	1,848	1,927	1,825	1,785	1,822	1,724	1,550	1,439	1,363	20,557
うちオンライン	2	6	5	23	8	3	3	13	11	33	18	38	163
地図等の閲覧	542	859	362	292	393	647	561	404	960	679	865	643	7,207
その他	20	6	11	4	92	6	5	10	2	8	19	4	187
うちオンライン	0	0	0	0	1	0	0	0	0	0	0	0	1
合計	17,087	13,771	16,978	12,360	12,099	14,138	14,145	13,201	15,185	14,571	13,663	12,194	169,392

平成24年	H24.1	H24.2	H24.3	H24.4	H24.5	H24.6	H24.7	H24.8	H24.9	H24.10	H24.11	H24.12	合計
登記事項証明書	6,588	7,762	7,663	7,102	7,420	7,479	7,522	7,933	6,872	7,303	6,653	7,009	87,306
うちオンライン	1,255	1,510	1,881	1,266	1,526	1,593	1,605	1,738	1,301	1,545	1,511	1,940	18,671
要約書(閲覧)	5,185	2,358	3,496	1,791	2,689	3,946	5,136	3,804	3,798	5,810	3,149	1,439	42,601
印鑑証明	1,309	1,899	2,154	1,297	1,453	1,699	1,694	1,665	1,593	1,681	1,681	1,424	19,549
うちオンライン	0	0	0	0	0	0	0	0	0	0	0	0	0
地図等の写しの交付	1,529	1,492	1,337	1,488	1,687	1,565	1,708	1,516	1,388	1,519	1,633	1,123	17,985
うちオンライン	22	26	20	31	16	19	19	25	15	31	14	20	258
地図等の閲覧	598	815	616	557	590	896	921	924	954	806	755	914	9,346
その他	6	5	9	20	6	4	6	16	12	12	11	14	121
うちオンライン	0	0	0	0	0	0	0	0	0	0	1	0	1
合計	15,215	14,331	15,275	12,255	13,845	15,589	16,987	15,858	14,617	17,131	13,882	11,923	176,908

平成25年	H25.1	H25.2	H25.3	H25.4	H25.5	H25.6	H25.7	H25.8	H25.9	H25.10	H25.11	H25.12	合計
登記事項証明書	7,625	7,870	8,135	8,043	7,032	7,076	8,917	7,400	7,296	7,968	7,571	6,955	91,888
うちオンライン	1,186	1,271	1,789	1,510	1,542	1,518	2,130	1,515	1,438	1,651	1,490	1,536	18,576
要約書(閲覧)	3,329	2,427	1,460	3,521	2,337	1,956	9,478	3,423	2,756	7,384	6,285	2,280	46,636
印鑑証明	1,724	1,721	1,980	1,443	1,493	1,514	1,585	1,339	1,610	1,789	1,857	1,429	19,484
うちオンライン	3	0	3	1	3	3	0	0	1	0	2	0	16
地図等の写しの交付	1,256	1,428	1,320	1,479	1,453	1,227	1,427	1,500	1,351	1,566	1,348	1,062	16,417
うちオンライン	41	27	23	23	19	20	39	16	40	15	20	32	315
地図等の閲覧	888	781	579	628	817	768	1,490	912	716	4,290	4,285	1,708	17,862
その他	6	12	29	21	2	22	21	14	12	3	7	15	164
うちオンライン	0	0	0	0	0	0	0	0	0	0	0	0	0
合計	14,828	14,239	13,503	15,135	13,134	12,563	22,918	14,588	13,741	23,000	21,353	13,449	192,451

平成26年	H26.1	H26.2	H26.3	H26.4	H26.5	H26.6	H26.7	H26.8	H26.9	H26.10	H26.11	H26.12	合計
登記事項証明書	6,573	7,903	7,733	7,233	6,480	7,233	8,012	6,700	6,540	7,511	5,686	6,174	83,778
うちオンライン	1,247	1,357	1,699	1,788	1,492	1,433	1,715	1,454	1,410	1,817	1,227	1,590	18,229
要約書(閲覧)	4,600	4,245	2,256	7,545	1,693	10,979	2,352	3,299	9,423	8,278	6,791	4,360	65,821
印鑑証明	1,635	1,619	2,160	1,289	1,316	1,501	1,570	1,236	1,790	1,515	1,226	1,486	18,343
うちオンライン	0	7	1	1	0	0	5	0	7	2	0	0	23
地図等の写しの交付	1,148	1,732	1,233	1,365	1,307	1,296	1,155	1,242	1,181	1,195	953	1,058	14,865
うちオンライン	25	27	28	23	14	45	18	16	26	21	26	16	285
地図等の閲覧	2,051	977	848	827	636	875	914	1,072	663	816	638	1,289	11,606
その他	15	8	6	7	7	22	14	7	10	30	4	17	147
うちオンライン	0	0	0	1	0	0	0	1	0	0	0	1	3
合計	16,022	16,484	14,236	18,266	11,439	21,906	14,017	13,556	19,607	19,345	15,298	14,384	194,560

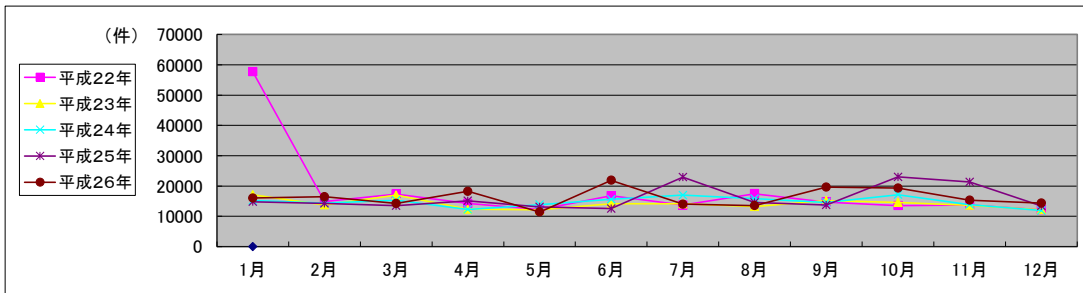

局名	山口地方務局
庁名	萩支局
登記所外証明書 発行請求機 設置場所	
備考	

国が実施した年度
包括的民間委託を実施した年度

1 従来の実施に要した経費

(単位:千円)

		平成22年度	平成23年度	平成24年度	平成25年度	平成26年度
人件費	常勤職員	0	0	0	0	0
	非常勤職員	0	0	0	0	0
	(うち登記所外)	(0)	(0)	(0)	(0)	(0)
	物件費	0	0	0	0	0
委託費等	委託費	17,733	8,776	8,776	6,868	7,079
	成功報酬等	0	0	0	0	0
	旅費その他	0	0	0	0	0
計(a)	17,733	8,776	8,776	6,868	7,079	
参考 値(b)	退職給付費用	0	0	0	0	0
	減価償却費	0	0	0	0	0
	間接部門費	0	0	0	0	0
(a)+(b)		17,733	8,776	8,776	6,868	7,079

2 従来の実施に要した人員

(単位:人)

	平成22年度	平成23年度	平成24年度	平成25年度	平成26年度
常勤職員	0.0	0.0	0.0	0.0	0.0
非常勤職員	0.0	0.0	0.0	0.0	0.0
(うち登記所外)	(0.0)	(0.0)	(0.0)	(0.0)	(0.0)
業務委託職員(民間)	3.3	3.1	3.2	2.9	2.8

3 従来の実施方法等(従来業務実施における取扱数量)

(1) 乙号事件数 次葉のとおり

(2) 郵送請求取受数

H26.1	H26.2	H26.3	H26.4	H26.5	H26.6	H26.7	H26.8	H26.9	H26.10	H26.11	H26.12	合計
17	17	26	14	11	14	24	7	13	21	9	7	180

(3) 印刷/複写/閲覧/付記の割合

	印刷	複写	閲覧	付記
登記事項証明書	99%	1%		
要約書(閲覧)	95%		5%	
印鑑証明	100%			
地図等の写しの交付	100%	0%		
地図等の閲覧	100%		0%	
その他	0%	0%	0%	0%

(4) 乙号事件数の曜日別動向

月	火	水	木	金
20%	23%	25%	10%	22%

(5) 登記情報及び地図情報の電子データによる提供数

	平成24年		平成25年		平成26年	
	登記	地図	登記	地図	登記	地図
件数	0	3	2	0	0	0
筆個数	0		61,005		0	

(6) 請求書枚数の時間別動向

8:30~9:00	9:00~9:30	9:30~10:00	10:00~10:30	10:30~11:00	11:00~11:30
	1%	7%	15%	11%	8%
11:30~12:00	12:00~12:30	12:30~13:00	13:00~13:30	13:30~14:00	14:00~14:30
	4%	4%	1%	3%	5%
14:30~15:00	15:00~15:30	15:30~16:00	16:00~16:30	16:30~17:00	17:00~17:15
	5%	14%	8%	6%	2%

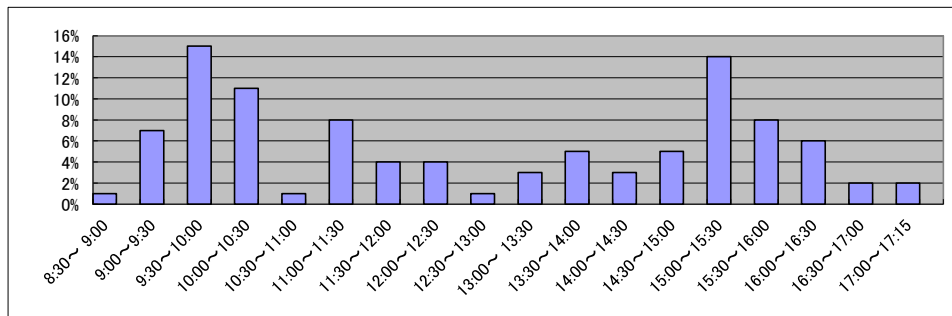

局名	山口地方務局
庁名	岩国支局
登記所外証明書 発行請求機 設置場所	
備考	

国が実施した年度
包括的民間委託を実施した年度

1 従来の実施に要した経費

(単位:千円)

		平成22年度	平成23年度	平成24年度	平成25年度	平成26年度
人件費	常勤職員	0	0	0	0	0
	非常勤職員	0	0	0	0	0
	(うち登記所外)	(0)	(0)	(0)	(0)	(0)
	物件費	0	0	0	0	0
	委託費等	12,733	11,661	11,661	9,125	9,406
	委託費	12,733	11,661	11,661	9,125	9,406
	成功報酬等	0	0	0	0	0
	旅費その他	0	0	0	0	0
計(a)		12,733	11,661	11,661	9,125	9,406
参考 値(b)	退職給付費用	0	0	0	0	0
	減価償却費	0	0	0	0	0
	間接部門費	0	0	0	0	0
(a)+(b)		12,733	11,661	11,661	9,125	9,406

2 従来の実施に要した人員

(単位:人)

	平成22年度	平成23年度	平成24年度	平成25年度	平成26年度
常勤職員	0.0	0.0	0.0	0.0	0.0
非常勤職員	0.0	0.0	0.0	0.0	0.0
(うち登記所外)	(0.0)	(0.0)	(0.0)	(0.0)	(0.0)
業務委託職員(民間)	3.3	3.3	3.0	3.1	3.0

3 従来の実施方法等(従来業務実施における取扱数量)

(1) 乙号事件数 次葉のとおり

(2) 郵送請求取受数

H26.1	H26.2	H26.3	H26.4	H26.5	H26.6	H26.7	H26.8	H26.9	H26.10	H26.11	H26.12	合計
20	17	17	8	18	8	9	16	17	17	22	14	183

(3) 印刷/複写/閲覧/付記の割合

	印刷	複写	閲覧	付記
登記事項証明書	97%	3%		
要約書(閲覧)	95%		5%	
印鑑証明	100%			
地図等の写しの交付	100%	0%		
地図等の閲覧	100%		0%	
その他	0%	0%	0%	0%

(4) 乙号事件数の曜日別動向

月	火	水	木	金
24%	21%	17%	19%	19%

(5) 登記情報及び地図情報の電子データによる提供数

	平成24年		平成25年		平成26年	
	登記	地図	登記	地図	登記	地図
件数	0	0	0	0	0	7
筆個数	0	0	0	0	0	

(6) 請求書枚数の時間別動向

8:30~9:00	9:00~9:30	9:30~10:00	10:00~10:30	10:30~11:00	11:00~11:30
	4%	2%	6%	3%	7%
11:30~12:00	12:00~12:30	12:30~13:00	13:00~13:30	13:30~14:00	14:00~14:30
	6%	4%	2%	6%	8%
14:30~15:00	15:00~15:30	15:30~16:00	16:00~16:30	16:30~17:00	17:00~17:15
	14%	6%	3%	5%	7%

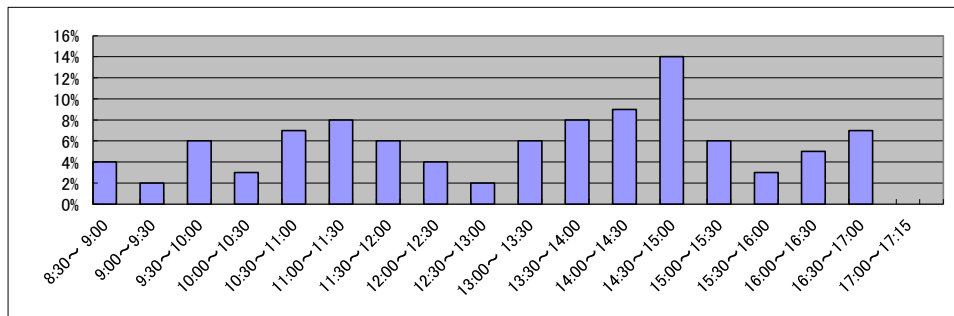

庁名	山口地方事務局岩国支局
----	-------------

平成22年	H22.1	H22.2	H22.3	H22.4	H22.5	H22.6	H22.7	H22.8	H22.9	H22.10	H22.11	H22.12	合計
登記事項証明書	5,015	4,235	5,200	4,415	4,109	5,093	8,067	4,005	4,438	4,068	4,674	7,094	60,413
うちオンライン	628	551	677	615	542	681	774	665	568	702	636	649	7,688
要約書(閲覧)	30,043	5,234	2,395	3,089	6,477	7,470	29,937	35,164	65,230	24,200	7,272	1,379	217,890
印鑑証明	1,199	1,108	2,004	1,062	1,020	1,161	1,139	1,117	1,339	967	1,188	950	14,254
うちオンライン	0	0	2	0	0	0	0	0	0	0	4	0	6
地図等の写しの交付	673	677	746	607	582	725	576	670	657	882	804	686	8,285
うちオンライン	1	0	1	4	11	3	5	8	3	5	16	6	63
地図等の閲覧	911	1,021	967	875	853	1,012	896	2,813	1,112	1,861	1,149	1,036	14,506
その他	14	12	27	9	11	7	12	2	16	0	12	6	128
うちオンライン	0	0	0	0	0	0	0	0	0	0	0	0	0
合計	37,855	12,287	11,339	10,057	13,052	15,468	40,627	43,771	72,792	31,978	15,099	11,151	315,476

平成23年	H23.1	H23.2	H23.3	H23.4	H23.5	H23.6	H23.7	H23.8	H23.9	H23.10	H23.11	H23.12	合計
登記事項証明書	4,843	5,248	4,661	4,047	3,917	4,739	13,585	4,641	4,162	4,949	6,980	4,619	66,391
うちオンライン	601	666	717	687	644	729	731	694	560	630	555	766	7,980
要約書(閲覧)	66,937	58,233	31,441	2,800	1,380	1,794	2,380	42,700	1,915	4,467	3,762	2,115	219,924
印鑑証明	1,052	1,270	2,139	1,149	952	1,254	1,178	1,062	1,267	1,140	1,096	1,364	14,923
うちオンライン	0	1	0	2	3	0	1	0	0	0	1	0	8
地図等の写しの交付	1,133	607	692	697	849	1,933	836	719	887	670	917	630	10,570
うちオンライン	1	8	9	7	0	7	6	11	13	8	5	11	86
地図等の閲覧	840	745	886	983	1,362	726	889	726	862	717	785	820	10,341
その他	7	2	6	6	6	14	9	12	12	9	6	36	125
うちオンライン	0	0	0	0	0	0	0	0	0	0	0	0	0
合計	74,812	66,105	39,825	9,682	8,466	10,460	18,877	49,860	9,105	11,952	13,546	9,584	322,274

平成24年	H24.1	H24.2	H24.3	H24.4	H24.5	H24.6	H24.7	H24.8	H24.9	H24.10	H24.11	H24.12	合計
登記事項証明書	4,719	6,348	25,110	5,266	5,150	7,014	4,047	4,570	4,172	5,655	4,645	3,518	80,214
うちオンライン	735	588	636	827	689	842	645	705	536	826	768	743	8,540
要約書(閲覧)	3,156	12,144	4,466	19,493	33,370	9,266	2,187	2,625	1,999	2,598	2,178	9,215	102,697
印鑑証明	888	1,070	2,253	1,065	1,277	1,462	1,156	1,182	1,235	1,356	1,359	1,930	16,233
うちオンライン	0	0	2	0	4	0	0	1	0	0	0	0	7
地図等の写しの交付	626	648	587	610	643	650	524	625	527	799	529	373	7,141
うちオンライン	26	21	6	32	18	11	29	16	10	15	10	8	202
地図等の閲覧	863	1,185	911	786	824	1,195	923	1,241	1,361	993	1,082	2,298	13,662
その他	16	4	14	4	14	7	3	12	2	1	4	10	91
うちオンライン	0	0	0	0	0	0	0	0	0	0	0	0	0
合計	10,268	21,399	33,341	27,224	41,278	19,594	8,840	10,255	9,296	11,402	9,797	17,344	220,038

平成25年	H25.1	H25.2	H25.3	H25.4	H25.5	H25.6	H25.7	H25.8	H25.9	H25.10	H25.11	H25.12	合計
登記事項証明書	4,814	5,038	4,665	4,869	4,474	5,437	5,283	5,771	4,823	4,731	4,784	5,092	59,781
うちオンライン	606	598	774	665	629	647	697	865	677	853	746	838	8,595
要約書(閲覧)	4,361	1,561	2,337	4,420	2,759	1,895	2,894	2,409	4,355	3,558	1,931	1,982	34,462
印鑑証明	1,061	1,392	2,369	1,724	1,315	1,189	1,424	1,143	1,485	1,549	1,447	1,467	17,565
うちオンライン	0	1	3	0	0	6	0	1	0	0	0	300	311
地図等の写しの交付	605	630	501	555	625	522	570	731	602	479	490	490	6,800
うちオンライン	21	8	30	23	12	10	11	11	21	25	34	23	229
地図等の閲覧	1,446	1,798	935	1,143	2,634	1,640	887	1,047	984	1,499	2,356	1,177	17,546
その他	8	4	10	4	4	6	13	19	10	6	9	6	99
うちオンライン	0	0	0	0	0	0	0	0	0	0	0	0	0
合計	12,295	10,423	10,817	12,715	11,811	10,689	11,071	11,120	12,259	11,822	11,017	10,214	136,253

平成26年	H26.1	H26.2	H26.3	H26.4	H26.5	H26.6	H26.7	H26.8	H26.9	H26.10	H26.11	H26.12	合計
登記事項証明書	4,657	5,000	4,590	4,831	5,122	4,295	5,076	4,095	13,568	4,397	4,372	6,312	66,315
うちオンライン	775	738	822	857	920	698	1,006	749	829	808	650	809	9,661
要約書(閲覧)	2,139	2,530	3,604	1,432	12,396	952	1,199	2,383	3,044	2,033	1,752	2,251	35,715
印鑑証明	1,844	1,479	2,492	1,737	1,286	732	808	693	812	740	734	739	14,096
うちオンライン	600	802	1,602	1,100	601	1	5	1	4	8	4	2	4,730
地図等の写しの交付	473	442	523	604	577	721	599	504	604	501	520	613	6,681
うちオンライン	9	10	14	31	20	31	14	21	37	12	24	31	254
地図等の閲覧	800	1,021	2,208	1,903	913	559	775	797	1,253	758	605	1,065	12,657
その他	10	10	23	6	7	0	6	2	22	4	4	4	98
うちオンライン	0	0	0	0	0	0	0	0	0	0	0	0	0
合計	9,923	10,482	13,440	10,513	20,301	7,259	8,463	8,474	19,303	8,433	7,987	10,984	135,562

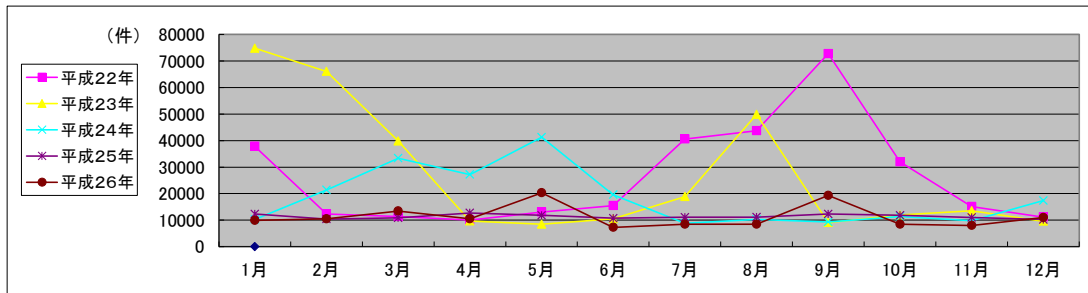

局名	山口地方務局
庁名	柳井出張所
登記所外証明書 発行請求機 設置場所	
備考	

国が実施した年度
包括的民間委託を実施した年度

1 従来の実施に要した経費

(単位:千円)

			平成22年度	平成23年度	平成24年度	平成25年度	平成26年度
人件費	常勤職員		5,237	0	0	0	0
		非常勤職員	1,463	0	0	0	0
		(うち登記所外)	(0)	(0)	(0)	(0)	(0)
物件費			0	0	0	0	0
委託費等	委託費		0	4,579	4,579	6,549	6,750
		成功報酬等	0	0	0	0	0
		旅費その他	0	0	0	0	0
計(a)			6,700	4,579	4,579	6,549	6,750
参考 値(b)	退職給付費用		970	0	0	0	0
	減価償却費		0	0	0	0	0
間接部門費			452	0	0	0	0
(a)+(b)			8,122	4,579	4,579	6,549	6,750

2 従来の実施に要した人員

(単位:人)

	平成22年度	平成23年度	平成24年度	平成25年度	平成26年度
常勤職員	1.0	0.0	0.0	0.0	0.0
非常勤職員	1.0	0.0	0.0	0.0	0.0
(うち登記所外)	(0.0)	(0.0)	(0.0)	(0.0)	(0.0)
業務委託職員(民間)	0.0	2.6	2.6	2.5	2.5

3 従来の実施方法等(従来業務実施における取扱数量)

(1) 乙号事件数 次葉のとおり

(2) 郵送請求取受数

H26.1	H26.2	H26.3	H26.4	H26.5	H26.6	H26.7	H26.8	H26.9	H26.10	H26.11	H26.12	合計
13	12	12	12	13	15	8	10	9	11	11	11	137

(3) 印刷/複写/閲覧/付記の割合

	印刷	複写	閲覧	付記
登記事項証明書	99%	1%		
要約書(閲覧)	98%		2%	
印鑑証明	100%			
地図等の写しの交付	100%	0%		
地図等の閲覧	100%		0%	
その他	0%	0%	0%	0%

(4) 乙号事件数の曜日別動向

月	火	水	木	金
19%	25%	20%	20%	16%

(5) 登記情報及び地図情報の電子データによる提供数

	平成24年		平成25年		平成26年	
	登記	地図	登記	地図	登記	地図
件数	1	0	0	0	0	0
筆個数	28,629	0	0	0	0	0

(6) 請求書枚数の時間別動向

8:30~9:00	9:00~9:30	9:30~10:00	10:00~10:30	10:30~11:00	11:00~11:30
	1%	5%	7%	6%	4%
11:30~12:00	12:00~12:30	12:30~13:00	13:00~13:30	13:30~14:00	14:00~14:30
5%	1%	3%	3%	3%	8%
14:30~15:00	15:00~15:30	15:30~16:00	16:00~16:30	16:30~17:00	17:00~17:15
16%	6%	9%	6%	4%	0%

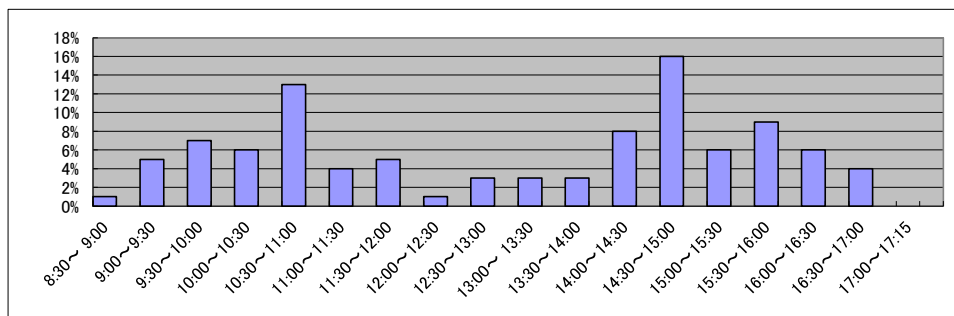

局名	岡山地方裁判所	登記所外証明書 発行請求機設置庁	津山支局	
----	---------	---------------------	------	--

国が実施した年度
包括的民間委託を実施した年度

1 従来の実施に要した経費(単位:千円)

平成19年度民間委託実施庁: なし

			平成22年度	平成23年度	平成24年度	平成25年度	平成26年度
人件費	常勤職員						
	非常勤職員 (うち登記所外)						
	委託費等	委託費					
計		0	0	0	0	0	

平成20年度民間委託実施庁: 本局

			平成22年度	平成23年度	平成24年度	平成25年度	平成26年度
人件費	常勤職員		0	0	0	0	0
	非常勤職員 (うち登記所外)		0	0	0	0	0
		(うち登記所外)	(0)	(0)	(0)	(0)	(0)
委託費等	委託費	38,850	17,377	17,377	19,140	20,427	
計		38,850	17,377	17,377	19,140	20,427	

平成21年度民間委託実施庁: 高梁・津山・岡山西

			平成22年度	平成23年度	平成24年度	平成25年度	平成26年度
人件費	常勤職員		0	0	0	0	0
	非常勤職員 (うち登記所外)		1,584	0	0	0	0
		(うち登記所外)	(1,584)	(0)	(0)	(0)	(0)
委託費等	委託費	58,203	38,865	38,865	42,808	45,688	
計		59,787	38,865	38,865	42,808	45,688	

平成22年度民間委託実施庁: 倉敷・笠岡

			平成22年度	平成23年度	平成24年度	平成25年度	平成26年度
人件費	常勤職員		0	0	0	0	0
	非常勤職員 (うち登記所外)		0	0	0	0	0
		(うち登記所外)	(0)	(0)	(0)	(0)	(0)
委託費等	委託費	31,121	31,121	31,121	23,953	25,564	
計		31,121	31,121	31,121	23,953	25,564	

平成23年度民間委託実施庁(新規分): 備前(H23.10月までの真庭支局を含む)

			平成22年度	平成23年度	平成24年度	平成25年度	平成26年度
人件費	常勤職員		100,035	0	0	0	0
	非常勤職員 (うち登記所外)		0	0	0	0	0
		(うち登記所外)	(0)	(0)	(0)	(0)	(0)
委託費等	委託費	0	2,031	2,031	2,237	2,387	
計		100,035	2,031	2,031	2,237	2,387	

2 従来の実施に要した人員(単位:人)

平成19年度民間委託実施庁: なし

	平成22年度	平成23年度	平成24年度	平成25年度	平成26年度
常勤職員					
非常勤職員 (うち登記所外)					
業務委託職員(民間)					

平成20年度民間委託実施庁: 本局

	平成22年度	平成23年度	平成24年度	平成25年度	平成26年度
常勤職員	0.0	0.0	0.0	0.0	0.0
非常勤職員 (うち登記所外)	0.0	0.0	0.0	0.0	0.0
	(0.0)	(0.0)	(0.0)	(0.0)	(0.0)
業務委託職員(民間)	8.6	9.0	8.2	8.9	8.5

平成21年度民間委託実施庁: 高梁・津山・岡山西

	平成22年度	平成23年度	平成24年度	平成25年度	平成26年度
常勤職員	0.0	0.0	0.0	0.0	0.0
非常勤職員 (うち登記所外)	1.5	0.0	0.0	0.0	0.0
	(1.5)	(0.0)	(0.0)	(0.0)	(0.0)
業務委託職員(民間)	17.4	17.5	18.9	20.8	19.6

平成22年度民間委託実施庁: 倉敷・笠岡

	平成22年度	平成23年度	平成24年度	平成25年度	平成26年度
常勤職員	0.0	0.0	0.0	0.0	0.0
非常勤職員 (うち登記所外)	0.0	0.0	0.0	0.0	0.0
	(0.0)	(0.0)	(0.0)	(0.0)	(0.0)
業務委託職員(民間)	12.2	11.9	10.0	12.9	11.5

平成23年度民間委託実施庁(新規分): 備前(H23.10月までの真庭支局を含む)

	平成22年度	平成23年度	平成24年度	平成25年度	平成26年度
常勤職員	2.0	0.0	0.0	0.0	0.0
非常勤職員 (うち登記所外)	0.0	0.0	0.0	0.0	0.0
	(0.0)	(0.0)	(0.0)	(0.0)	(0.0)
業務委託職員(民間)	0.0	2.3	2.8	3.7	3.0

局名 岡山地方事務局

平成22年	H22.1	H22.2	H22.3	H22.4	H22.5	H22.6	H22.7	H22.8	H22.9	H22.10	H22.11	H22.12	合計
登記事項証明書	70,046	74,714	83,912	87,115	62,705	76,909	63,727	64,143	69,329	68,214	71,215	65,627	857,656
うちオンライン	9,433	10,180	14,600	13,068	10,540	12,522	12,286	11,518	11,469	11,807	11,339	12,682	141,444
要約書(閲覧)	51,829	54,490	83,879	53,872	45,245	50,641	47,711	50,738	40,582	55,158	37,295	37,266	608,706
印鑑証明	13,594	13,920	16,734	11,960	11,678	13,420	12,980	13,282	13,008	12,465	13,234	12,596	158,871
うちオンライン	21	9	18	17	10	13	24	33	22	14	3	19	203
地図等の写しの交付	14,283	14,961	16,071	15,390	14,385	18,362	15,720	13,937	15,026	15,324	16,027	13,633	183,119
うちオンライン	123	165	255	205	181	231	212	219	245	189	273	219	2,517
地図等の閲覧	4,173	2,361	3,106	7,528	7,370	5,991	4,085	4,366	4,457	4,084	3,602	3,225	54,348
その他	51	47	55	33	36	35	16	52	21	10	30	28	414
うちオンライン	0	0	0	1	0	0	0	0	0	0	0	2	3
合計	153,976	160,493	203,757	175,898	141,419	165,358	144,239	146,518	142,423	155,255	141,403	132,375	1,863,114

平成23年	H23.1	H23.2	H23.3	H23.4	H23.5	H23.6	H23.7	H23.8	H23.9	H23.10	H23.11	H23.12	合計
登記事項証明書	70,055	72,466	69,664	58,120	63,667	66,747	55,455	61,373	60,390	60,345	61,495	59,811	759,588
うちオンライン	11,607	10,888	15,146	13,666	11,882	14,439	12,725	13,192	13,244	13,799	13,416	13,979	157,983
要約書(閲覧)	43,911	34,863	51,778	32,296	40,474	51,127	38,422	65,192	43,388	46,196	35,027	45,497	528,166
印鑑証明	13,010	14,171	17,736	11,391	11,183	13,034	13,242	12,367	13,003	12,256	12,254	12,428	156,075
うちオンライン	25	26	22	23	6	7	27	41	29	28	16	26	276
地図等の写しの交付	13,708	14,449	14,419	13,326	14,135	15,691	13,943	15,415	14,606	13,201	13,284	12,561	168,738
うちオンライン	289	260	418	306	426	472	410	522	441	378	427	449	4,798
地図等の閲覧	5,215	3,335	3,151	11,076	4,478	4,359	5,006	4,168	4,479	4,513	7,334	6,167	63,281
その他	28	11	26	13	18	18	25	13	25	28	16	34	255
うちオンライン	0	0	0	0	0	0	0	0	0	0	0	0	0
合計	145,927	139,295	156,774	126,222	133,955	150,976	126,093	158,528	135,891	136,539	129,405	136,498	1,676,103

平成24年	H24.1	H24.2	H24.3	H24.4	H24.5	H24.6	H24.7	H24.8	H24.9	H24.10	H24.11	H24.12	合計
登記事項証明書	60,407	66,748	63,459	57,119	62,726	59,199	57,267	61,047	56,012	63,076	56,328	54,382	717,770
うちオンライン	12,900	13,309	15,221	13,255	14,940	15,089	14,759	13,926	12,588	14,847	13,724	14,495	169,053
要約書(閲覧)	44,750	54,430	50,434	45,002	71,687	67,761	44,120	96,771	35,002	30,904	41,280	25,935	1,006,076
印鑑証明	12,641	14,185	16,752	11,562	12,009	12,926	12,950	12,480	12,778	13,062	13,060	12,154	156,559
うちオンライン	41	25	68	63	36	76	29	42	31	24	47	33	515
地図等の写しの交付	12,213	14,855	12,789	12,381	14,252	13,305	12,364	13,393	12,040	12,857	11,470	9,990	151,909
うちオンライン	395	464	458	436	734	631	661	568	523	725	640	461	6,696
地図等の閲覧	4,423	5,227	4,571	4,069	4,672	4,343	3,797	4,729	3,750	3,731	3,936	4,319	51,567
その他	17	16	22	14	13	29	14	8	19	18	26	23	219
うちオンライン	0	0	0	0	0	0	0	0	0	0	0	0	0
合計	134,451	155,461	148,027	130,147	165,359	157,563	528,512	188,428	119,601	123,648	126,100	106,803	2,084,100

平成25年	H25.1	H25.2	H25.3	H25.4	H25.5	H25.6	H25.7	H25.8	H25.9	H25.10	H25.11	H25.12	合計
登記事項証明書	56,145	59,182	59,965	66,034	67,730	63,099	63,596	62,915	55,802	62,684	58,111	62,107	737,170
うちオンライン	11,976	12,741	14,705	16,098	17,221	14,185	16,173	14,430	12,784	15,860	13,403	16,216	175,792
要約書(閲覧)	29,273	27,338	24,577	61,351	32,643	30,098	28,735	50,751	23,081	28,857	33,161	22,336	392,201
印鑑証明	13,443	14,167	16,317	12,879	12,098	12,628	13,744	12,048	12,960	12,840	12,838	12,545	158,507
うちオンライン	34	32	25	40	16	38	70	78	62	51	68	78	592
地図等の写しの交付	10,444	10,771	10,721	11,750	12,640	11,170	10,921	12,276	10,519	12,284	12,158	10,314	135,968
うちオンライン	639	737	679	781	733	658	809	730	633	867	709	722	8,697
地図等の閲覧	3,212	4,010	2,903	3,430	4,074	2,497	1,721	2,125	2,847	4,940	3,636	4,090	39,485
その他	10	25	36	34	28	23	16	16	21	6	34	26	275
うちオンライン	0	0	0	0	0	1	0	0	0	0	2	3	6
合計	112,527	115,493	114,519	155,478	129,213	119,515	118,733	140,131	105,030	121,611	119,938	111,418	1,463,606

平成26年	H26.1	H26.2	H26.3	H26.4	H26.5	H26.6	H26.7	H26.8	H26.9	H26.10	H26.11	H26.12	合計
登記事項証明書	61,994	61,346	59,763	61,929	59,667	61,580	63,939	59,631	61,499	64,145	59,812	65,032	740,337
うちオンライン	13,570	13,633	15,695	17,117	14,479	14,495	16,242	13,198	14,474	15,934	13,907	15,824	178,568
要約書(閲覧)	29,005	26,791	28,096	36,895	219,126	31,836	36,696	21,975	33,108	24,436	28,591	29,316	545,871
印鑑証明	14,499	13,803	17,281	11,530	11,893	13,172	13,560	11,476	14,263	12,892	11,998	12,863	159,230
うちオンライン	41	43	25	74	16	71	44	68	114	42	66	72	676
地図等の写しの交付	11,278	11,069	11,093	10,024	11,800	12,098	10,379	10,886	11,169	10,769	9,228	10,549	130,342
うちオンライン	749	889	886	936	961	868	942	763	911	855	897	948	10,605
地図等の閲覧	4,537	4,129	4,151	4,042	4,814	4,855	4,282	4,323	5,037	5,305	5,141	4,201	54,817
その他	17	20	37	27	16	24	28	14	22	21	20	16	262
うちオンライン	1	2	0	1	0	0	0	0	1	6	0	0	13
合計	121,330	117,158	120,421	124,447	307,316	123,565	128,884	108,305	125,098	117,568	114,790	121,977	1,630,859

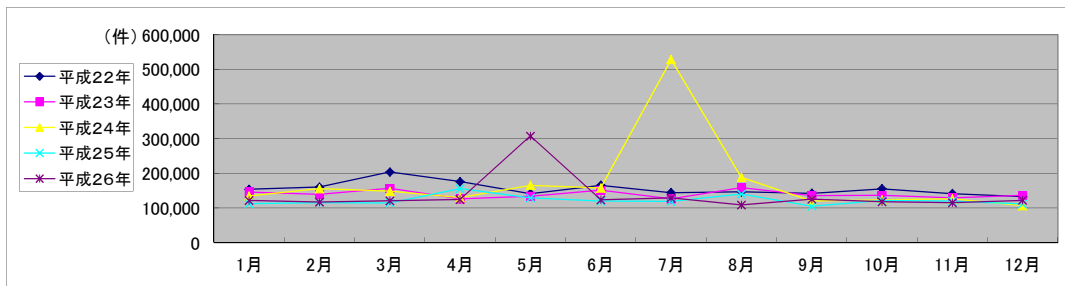

局名	岡山地方務局
庁名	本局
登記所外証明書 発行請求機 設置場所	
備考	

国が実施した年度
包括的民間委託を実施した年度

1 従来の実施に要した経費

(単位:千円)

		平成22年度	平成23年度	平成24年度	平成25年度	平成26年度
人件費	常勤職員	0	0	0	0	0
	非常勤職員	0	0	0	0	0
	(うち登記所外)	(0)	(0)	(0)	(0)	(0)
	物件費	0	0	0	0	0
委託費等	委託費	38,850	17,377	17,377	19,140	20,427
	成功報酬等	0	0	0	0	0
	旅費その他	0	0	0	0	0
計(a)	38,850	17,377	17,377	19,140	20,427	
参 考	退職給付費用	0	0	0	0	0
	減価償却費	0	0	0	0	0
値(b)	間接部門費	0	0	0	0	0
(a)+(b)		38,850	17,377	17,377	19,140	20,427

2 従来の実施に要した人員

(単位:人)

	平成22年度	平成23年度	平成24年度	平成25年度	平成26年度
常勤職員	0.0	0.0	0.0	0.0	0.0
非常勤職員	0.0	0.0	0.0	0.0	0.0
(うち登記所外)	(0.0)	(0.0)	(0.0)	(0.0)	(0.0)
業務委託職員(民間)	8.6	9.0	8.2	8.9	8.5

3 従来の実施方法等(従来業務実施における取扱数量)

(1) 乙号事件数 次葉のとおり

(2) 郵送請求收受数

H26.1	H26.2	H26.3	H26.4	H26.5	H26.6	H26.7	H26.8	H26.9	H26.10	H26.11	H26.12	合計
180	159	145	154	133	147	137	107	147	161	123	114	1,707

(3) 印刷/複写/閲覧/付記の割合

	印刷	複写	閲覧	付記
登記事項証明書	97%	3%		
要約書(閲覧)	100%		0%	
印鑑証明	100%			
地図等の写しの交付	99%	1%		
地図等の閲覧	89%		11%	
その他	0%	0%	0%	0%

(4) 乙号事件数の曜日別動向

月	火	水	木	金
22%	24%	18%	18%	18%

(5) 登記情報及び地図情報の電子データによる提供数

	平成24年		平成25年		平成26年	
	登記	地図	登記	地図	登記	地図
件数	4	4	2	0	4	1
筆個数	21,658		4,785		9,390	

(6) 請求書枚数の時間別動向

8:30~9:00	9:00~9:30	9:30~10:00	10:00~10:30	10:30~11:00	11:00~11:30
1%	3%	7%	6%	6%	11%
11:30~12:00	12:00~12:30	12:30~13:00	13:00~13:30	13:30~14:00	14:00~14:30
4%	2%	5%	7%	5%	8%
14:30~15:00	15:00~15:30	15:30~16:00	16:00~16:30	16:30~17:00	17:00~17:15
8%	6%	7%	3%	8%	3%

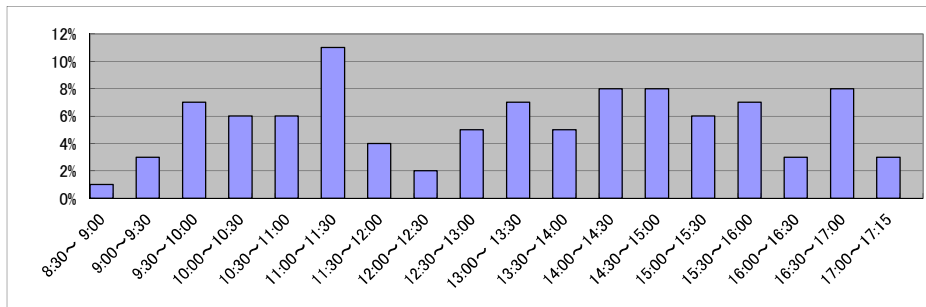

庁名 岡山地方事務本局

平成22年	H22.1	H22.2	H22.3	H22.4	H22.5	H22.6	H22.7	H22.8	H22.9	H22.10	H22.11	H22.12	合計
登記事項証明書	16,498	16,140	19,089	17,907	14,979	19,737	15,294	16,328	18,935	19,161	20,280	18,197	212,545
うちオンライン	3,024	3,421	5,348	4,777	3,900	4,579	3,714	3,640	4,128	3,711	3,713	4,198	48,153
要約書(閲覧)	7,323	6,895	11,157	11,615	4,071	4,969	6,051	5,582	5,434	8,119	4,099	4,633	79,948
印鑑証明	4,750	4,586	5,563	4,051	3,874	4,413	4,293	5,071	3,990	4,482	4,956	4,280	54,309
うちオンライン	2	2	9	8	3	3	6	26	10	9	3	12	93
地図等の写しの交付	2,322	2,441	2,556	2,409	2,253	3,209	2,377	2,097	2,558	2,471	2,755	2,125	29,573
うちオンライン	39	64	78	68	54	76	65	65	107	67	66	42	791
地図等の閲覧	262	141	208	86	170	180	284	172	517	170	168	51	2,409
その他	7	1	14	6	8	11	4	7	6	3	11	11	89
うちオンライン	0	0	0	0	0	0	0	0	0	0	0	0	0
合計	31,162	30,204	38,587	36,074	25,355	32,519	28,303	29,257	31,440	34,406	32,269	29,297	378,873

平成23年	H23.1	H23.2	H23.3	H23.4	H23.5	H23.6	H23.7	H23.8	H23.9	H23.10	H23.11	H23.12	合計
登記事項証明書	18,547	19,483	18,428	15,957	15,272	18,094	16,504	15,380	16,185	15,581	17,535	15,536	202,502
うちオンライン	3,659	3,596	4,906	4,568	3,350	4,422	4,053	3,868	4,455	3,897	4,411	4,392	49,577
要約書(閲覧)	4,544	4,781	3,870	3,853	5,575	4,637	5,952	4,198	3,289	3,885	4,521	7,806	56,911
印鑑証明	4,504	4,609	6,242	4,161	3,845	4,255	4,915	4,252	4,464	4,169	4,280	4,643	54,339
うちオンライン	12	18	22	20	6	4	27	36	29	23	14	20	231
地図等の写しの交付	2,519	2,982	2,451	2,385	2,258	2,660	2,705	3,069	2,373	2,137	2,126	1,854	29,519
うちオンライン	53	71	104	79	102	115	98	137	127	97	100	143	1,226
地図等の閲覧	79	131	89	164	114	161	161	522	649	822	904	648	4,444
その他	20	7	8	4	6	1	7	2	7	10	10	10	92
うちオンライン	0	0	0	0	0	0	0	0	0	0	0	0	0
合計	30,213	31,993	31,088	26,524	27,070	29,808	30,244	27,423	26,967	26,604	29,376	30,497	347,807

平成24年	H24.1	H24.2	H24.3	H24.4	H24.5	H24.6	H24.7	H24.8	H24.9	H24.10	H24.11	H24.12	合計
登記事項証明書	16,289	17,452	17,112	16,399	18,096	18,203	16,684	17,454	15,335	17,725	15,394	15,585	201,728
うちオンライン	3,959	4,154	5,124	4,292	4,874	5,686	4,914	4,516	4,190	4,768	4,307	4,327	55,111
要約書(閲覧)	3,068	7,443	3,583	4,463	3,725	4,476	7,902	3,422	4,062	3,367	3,131	3,901	52,543
印鑑証明	4,081	5,056	5,819	4,127	4,347	4,337	4,336	4,338	4,379	4,438	4,384	4,102	53,744
うちオンライン	39	16	59	49	35	76	26	37	29	18	40	20	444
地図等の写しの交付	1,691	2,231	2,086	2,167	2,734	2,922	2,348	3,047	2,407	2,853	2,528	2,168	29,182
うちオンライン	99	139	104	127	150	143	163	145	94	242	168	115	1,689
地図等の閲覧	527	769	480	526	620	562	512	671	447	369	362	335	6,180
その他	3	6	12	13	7	18	8	2	2	8	7	10	96
うちオンライン	0	0	0	0	0	0	0	0	0	0	0	0	0
合計	25,659	32,957	29,092	27,695	29,529	30,518	31,790	28,934	26,632	28,760	25,806	26,101	343,473

平成25年	H25.1	H25.2	H25.3	H25.4	H25.5	H25.6	H25.7	H25.8	H25.9	H25.10	H25.11	H25.12	合計
登記事項証明書	15,340	16,646	16,531	19,304	19,906	17,210	18,590	16,906	16,165	17,391	15,936	15,666	205,591
うちオンライン	3,574	4,007	4,414	5,369	6,651	4,485	5,375	4,443	4,383	4,682	4,023	4,981	56,387
要約書(閲覧)	6,599	6,226	2,577	5,355	4,741	5,614	3,446	4,982	4,924	7,272	5,249	2,861	59,846
印鑑証明	4,335	4,646	5,074	4,394	3,913	3,914	4,498	4,145	4,056	4,255	4,307	3,971	51,508
うちオンライン	28	27	18	26	12	14	35	24	24	27	42	21	298
地図等の写しの交付	2,241	2,566	2,251	2,669	3,132	3,071	2,626	3,758	2,717	3,157	3,712	2,470	34,370
うちオンライン	121	173	159	222	172	127	216	206	158	240	165	143	2,102
地図等の閲覧	209	310	298	344	231	386	238	391	237	423	399	238	3,704
その他	5	14	12	20	12	11	3	2	9	1	13	6	108
うちオンライン	0	0	0	0	0	0	0	0	0	0	0	1	1
合計	28,729	30,408	26,743	32,086	31,935	30,206	29,401	30,184	28,108	32,499	29,616	25,212	355,127

平成26年	H26.1	H26.2	H26.3	H26.4	H26.5	H26.6	H26.7	H26.8	H26.9	H26.10	H26.11	H26.12	合計
登記事項証明書	17,326	15,828	17,096	17,637	15,776	17,580	18,573	16,623	16,220	17,766	15,478	18,739	204,642
うちオンライン	3,832	4,056	4,626	5,029	4,153	4,632	5,489	4,088	3,966	4,917	4,656	4,625	54,069
要約書(閲覧)	3,721	6,272	3,149	4,580	3,643	5,180	8,332	7,271	5,927	4,011	5,422	3,382	60,890
印鑑証明	4,624	4,154	5,541	3,862	3,746	4,095	4,613	3,724	4,458	3,768	3,916	4,302	50,803
うちオンライン	27	35	24	22	9	27	10	34	27	35	11	18	279
地図等の写しの交付	2,625	2,751	2,067	2,263	3,031	3,514	2,640	3,112	3,056	2,862	2,281	2,753	32,955
うちオンライン	142	179	157	179	186	163	168	123	176	197	139	198	2,007
地図等の閲覧	795	476	224	203	214	473	303	294	262	917	319	305	4,785
その他	7	3	6	5	2	6	5	2	11	11	9	9	76
うちオンライン	1	0	0	0	0	0	0	0	0	4	0	0	5
合計	29,098	29,484	28,083	28,550	26,412	30,848	34,466	31,026	29,934	29,335	27,425	29,490	354,151

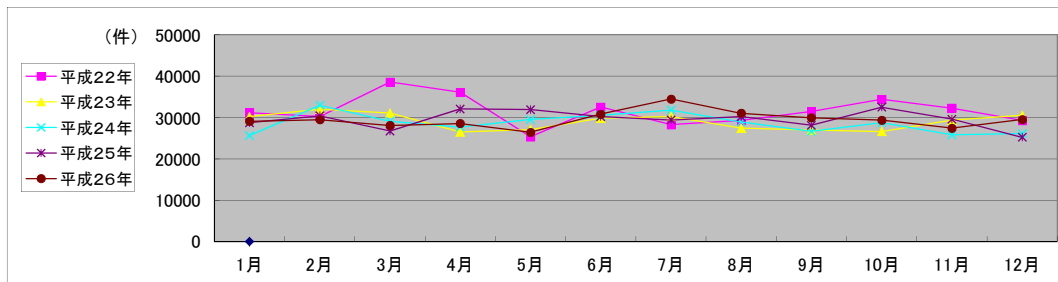

局名	岡山地方務局
庁名	岡山西出張所
登記所外証明書 発行請求機 設置場所	
備考	

国が実施した年度
包括的民間委託を実施した年度

1 従来の実施に要した経費

(単位:千円)

		平成22年度	平成23年度	平成24年度	平成25年度	平成26年度
人件費	常勤職員	0	0	0	0	0
	非常勤職員	0	0	0	0	0
	(うち登記所外)	(0)	(0)	(0)	(0)	(0)
	物件費	0	0	0	0	0
委託費等	委託費	33,176	17,939	17,939	19,759	21,088
	成功報酬等	0	0	0	0	0
	旅費その他	0	0	0	0	0
計(a)		33,176	17,939	17,939	19,759	21,088
参 考	退職給付費用	0	0	0	0	0
	減価償却費	0	0	0	0	0
値(b)	間接部門費	0	0	0	0	0
(a)+(b)		33,176	17,939	17,939	19,759	21,088

2 従来の実施に要した人員

(単位:人)

	平成22年度	平成23年度	平成24年度	平成25年度	平成26年度
常勤職員	0.0	0.0	0.0	0.0	0.0
非常勤職員	0.0	0.0	0.0	0.0	0.0
(うち登記所外)	(0.0)	(0.0)	(0.0)	(0.0)	(0.0)
業務委託職員(民間)	8.9	7.4	8.5	8.1	7.7

3 従来の実施方法等(従来業務実施における取扱数量)

(1) 乙号事件数 次葉のとおり

(2) 郵送請求收受数

H26.1	H26.2	H26.3	H26.4	H26.5	H26.6	H26.7	H26.8	H26.9	H26.10	H26.11	H26.12	合計
66	71	56	63	53	45	48	61	40	64	53	62	682

(3) 印刷/複写/閲覧/付記の割合

	印刷	複写	閲覧	付記
登記事項証明書	98%	2%		
要約書(閲覧)	49%		51%	
印鑑証明	100%			
地図等の写しの交付	100%	0%		
地図等の閲覧	100%		0%	
その他	0%	0%	0%	0%

(4) 乙号事件数の曜日別動向

月	火	水	木	金
21%	26%	18%	17%	18%

(5) 登記情報及び地図情報の電子データによる提供数

	平成24年		平成25年		平成26年	
	登記	地図	登記	地図	登記	地図
件数	1	4	0	0	1	1
筆個数	4,840		0		2,205	

(6) 請求書枚数の時間別動向

8:30~9:00	9:00~9:30	9:30~10:00	10:00~10:30	10:30~11:00	11:00~11:30
1%	1%	5%	5%	15%	8%
11:30~12:00	12:00~12:30	12:30~13:00	13:00~13:30	13:30~14:00	14:00~14:30
5%	2%	0%	7%	8%	16%
14:30~15:00	15:00~15:30	15:30~16:00	16:00~16:30	16:30~17:00	17:00~17:15
7%	10%	6%	3%	1%	0%

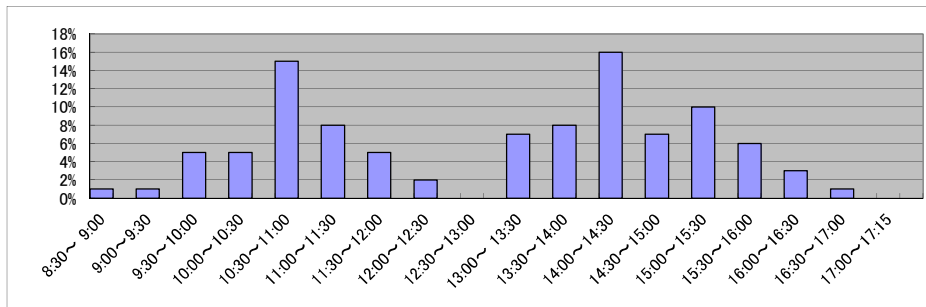

庁名 岡山地方事務局岡山西出張所

平成22年	H22.1	H22.2	H22.3	H22.4	H22.5	H22.6	H22.7	H22.8	H22.9	H22.10	H22.11	H22.12	合計
登記事項証明書	20,329	21,634	22,488	15,707	13,850	16,349	14,450	15,249	16,856	16,338	18,186	17,489	208,925
うちオンライン	2,767	2,805	3,922	3,488	2,699	3,294	3,720	3,544	3,367	3,447	3,329	3,567	39,949
要約書(閲覧)	6,674	15,181	6,885	8,924	8,646	13,488	7,601	14,691	8,894	13,190	6,490	8,133	118,797
印鑑証明	3,014	2,826	3,691	2,635	2,889	3,123	2,991	2,824	3,256	2,842	2,885	2,734	35,710
うちオンライン	0	0	0	0	0	0	0	0	0	0	0	0	0
地図等の写しの交付	4,726	5,263	5,447	5,164	4,936	6,813	5,052	5,298	5,455	5,918	6,398	5,356	65,826
うちオンライン	23	36	69	63	55	67	49	62	51	44	71	45	635
地図等の閲覧	565	512	536	2,738	4,099	1,410	439	466	439	449	427	439	12,519
その他	6	5	8	13	8	5	2	14	7	4	5	9	86
うちオンライン	0	0	0	1	0	0	0	0	0	0	0	2	3
合計	35,314	45,421	39,055	35,181	34,428	41,188	30,535	38,542	34,907	38,741	34,391	34,160	441,863

平成23年	H23.1	H23.2	H23.3	H23.4	H23.5	H23.6	H23.7	H23.8	H23.9	H23.10	H23.11	H23.12	合計
登記事項証明書	17,100	17,654	17,208	15,371	16,747	16,420	13,864	15,564	14,710	15,251	14,493	15,664	190,046
うちオンライン	3,297	3,350	4,568	4,113	3,700	4,052	3,555	4,127	3,614	4,320	3,591	3,852	46,139
要約書(閲覧)	7,463	8,267	15,294	5,751	7,168	11,555	6,079	20,519	10,701	22,266	10,116	7,396	132,575
印鑑証明	2,804	2,990	3,930	2,498	2,642	3,054	2,774	2,755	2,986	2,943	2,833	2,753	34,982
うちオンライン	0	0	0	0	0	0	0	1	0	0	0	0	1
地図等の写しの交付	5,221	5,715	5,477	5,024	5,488	6,332	5,277	5,563	5,597	4,961	5,297	4,839	64,791
うちオンライン	64	46	84	56	57	65	82	95	89	76	91	76	881
地図等の閲覧	398	391	328	761	558	566	446	749	845	664	766	485	6,957
その他	5	2	6	2	6	8	6	4	12	9	2	6	68
うちオンライン	0	0	0	0	0	0	0	0	0	0	0	0	0
合計	32,991	35,019	42,243	29,407	32,609	37,935	28,446	45,154	34,851	46,094	33,507	31,143	429,399

平成24年	H24.1	H24.2	H24.3	H24.4	H24.5	H24.6	H24.7	H24.8	H24.9	H24.10	H24.11	H24.12	合計
登記事項証明書	14,274	15,944	16,003	15,129	15,441	14,234	15,221	15,420	14,693	15,118	14,381	13,409	179,267
うちオンライン	3,549	3,756	4,060	3,509	4,546	3,571	4,369	3,525	3,567	4,067	3,849	3,788	46,156
要約書(閲覧)	8,722	18,055	11,338	10,402	8,642	11,726	9,626	17,298	6,132	4,854	16,921	8,086	131,802
印鑑証明	3,026	3,100	3,982	2,687	2,776	3,207	3,030	3,019	3,047	3,139	3,168	2,849	37,030
うちオンライン	1	2	0	0	0	0	0	1	0	0	0	0	4
地図等の写しの交付	4,874	6,036	4,965	4,728	5,032	4,605	4,395	4,057	4,396	4,288	3,876	3,421	54,673
うちオンライン	95	74	106	66	312	244	252	242	192	239	219	157	2,198
地図等の閲覧	578	443	391	411	795	694	441	543	415	502	449	483	6,145
その他	1	2	6	0	6	0	6	3	10	8	12	8	62
うちオンライン	0	0	0	0	0	0	0	0	0	0	0	0	0
合計	31,475	43,580	36,685	33,357	32,692	34,466	32,719	40,340	28,693	27,909	38,807	28,256	408,979

平成25年	H25.1	H25.2	H25.3	H25.4	H25.5	H25.6	H25.7	H25.8	H25.9	H25.10	H25.11	H25.12	合計
登記事項証明書	13,447	15,302	15,933	15,945	16,439	16,173	16,151	17,202	13,774	15,269	14,150	15,523	185,308
うちオンライン	3,164	3,645	4,183	4,040	4,458	3,657	4,045	4,259	3,496	4,674	3,741	4,341	47,703
要約書(閲覧)	6,988	6,393	7,957	7,741	5,312	5,700	6,670	28,384	4,953	4,769	7,215	5,669	97,751
印鑑証明	3,226	3,148	3,953	3,134	2,911	3,159	3,325	2,904	3,341	3,073	3,036	3,240	38,450
うちオンライン	0	0	0	0	0	20	30	50	30	20	20	50	220
地図等の写しの交付	3,671	3,832	3,958	4,191	4,371	4,129	3,651	4,245	3,888	4,370	3,944	3,463	47,713
うちオンライン	243	281	272	300	270	283	252	276	249	315	277	310	3,328
地図等の閲覧	314	365	288	280	554	615	306	528	379	425	344	477	4,875
その他	2	6	14	4	7	3	9	3	6	3	6	9	72
うちオンライン	0	0	0	0	0	0	0	0	0	0	0	0	0
合計	27,648	29,046	32,103	31,295	29,594	29,779	30,112	53,266	26,341	27,909	28,695	28,381	374,169

平成26年	H26.1	H26.2	H26.3	H26.4	H26.5	H26.6	H26.7	H26.8	H26.9	H26.10	H26.11	H26.12	合計
登記事項証明書	15,131	16,096	15,364	16,104	14,372	15,683	15,468	14,347	15,717	16,107	17,380	17,505	189,274
うちオンライン	4,164	4,030	4,406	5,133	4,169	3,874	4,067	3,579	4,489	4,375	3,643	4,494	50,423
要約書(閲覧)	7,530	4,393	6,163	9,603	7,286	11,433	6,044	4,358	5,915	6,239	5,370	7,764	82,098
印鑑証明	3,765	3,502	4,568	2,926	2,988	3,519	3,181	3,003	3,797	3,487	3,285	3,227	41,248
うちオンライン	0	0	1	50	0	40	30	30	80	0	50	50	331
地図等の写しの交付	4,196	3,928	4,354	3,778	4,476	4,472	3,937	4,054	3,795	3,647	3,285	4,167	48,089
うちオンライン	350	404	405	355	377	331	422	372	357	292	330	342	4,337
地図等の閲覧	405	487	249	280	335	525	357	568	238	469	342	554	4,809
その他	3	5	16	9	4	13	15	5	11	2	6	7	96
うちオンライン	0	0	0	0	0	0	0	0	1	0	0	0	1
合計	31,030	28,411	30,714	32,700	29,461	35,645	29,002	26,335	29,473	29,951	29,668	33,224	365,614

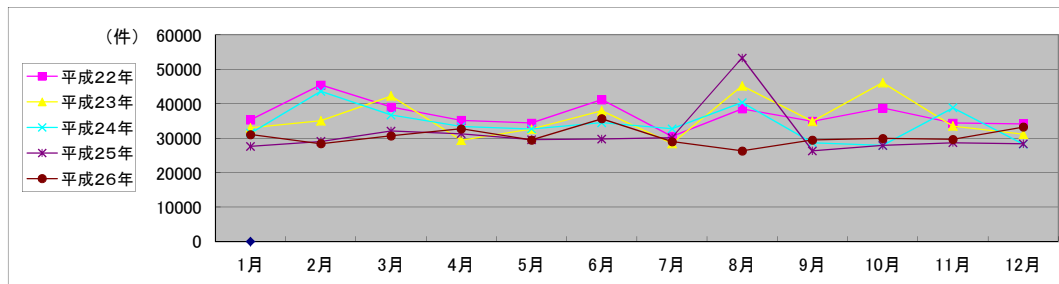

局名	岡山地方務局
庁名	倉敷支局
登記所外証明書 発行請求機 設置場所	
備考	

国が実施した年度
包括的民間委託を実施した年度

1 従来の実施に要した経費

(単位:千円)

		平成22年度	平成23年度	平成24年度	平成25年度	平成26年度
人件費	常勤職員	0	0	0	0	0
	非常勤職員	0	0	0	0	0
	(うち登記所外)	(0)	(0)	(0)	(0)	(0)
	物件費	0	0	0	0	0
委託費等	委託費	25,208	24,917	24,917	19,178	20,468
	成功報酬等	0	0	0	0	0
	旅費その他	0	0	0	0	0
計(a)		25,208	24,917	24,917	19,178	20,468
参 考 値(b)	退職給付費用	0	0	0	0	0
	減価償却費	0	0	0	0	0
(a)+(b)		25,208	24,917	24,917	19,178	20,468

2 従来の実施に要した人員

(単位:人)

	平成22年度	平成23年度	平成24年度	平成25年度	平成26年度
常勤職員	0.0	0.0	0.0	0.0	0.0
非常勤職員	0.0	0.0	0.0	0.0	0.0
(うち登記所外)	(0.0)	(0.0)	(0.0)	(0.0)	(0.0)
業務委託職員(民間)	10.3	9.4	7.7	9.2	7.8

3 従来の実施方法等(従来業務実施における取扱数量)

(1) 乙号事件数 次葉のとおり

(2) 郵送請求收受数

H26.1	H26.2	H26.3	H26.4	H26.5	H26.6	H26.7	H26.8	H26.9	H26.10	H26.11	H26.12	合計
82	59	55	72	70	56	69	64	61	62	48	56	754

(3) 印刷/複写/閲覧/付記の割合

	印刷	複写	閲覧	付記
登記事項証明書	95%	5%		
要約書(閲覧)	100%		0%	
印鑑証明	100%			
地図等の写しの交付	98%	2%		
地図等の閲覧	100%		0%	
その他	0%	0%	0%	0%

(4) 乙号事件数の曜日別動向

月	火	水	木	金
20%	18%	22%	20%	20%

(5) 登記情報及び地図情報の電子データによる提供数

	平成24年		平成25年		平成26年	
	登記	地図	登記	地図	登記	地図
件数	4	0	10	5	8	2
筆個数	199,053		11,059		4,318	

(6) 請求書枚数の時間別動向

8:30~9:00	9:00~9:30	9:30~10:00	10:00~10:30	10:30~11:00	11:00~11:30
4%	7%	6%	8%	7%	8%
11:30~12:00	12:00~12:30	12:30~13:00	13:00~13:30	13:30~14:00	14:00~14:30
6%	3%	2%	6%	16%	10%
14:30~15:00	15:00~15:30	15:30~16:00	16:00~16:30	16:30~17:00	17:00~17:15
6%	6%	3%	2%	0%	0%

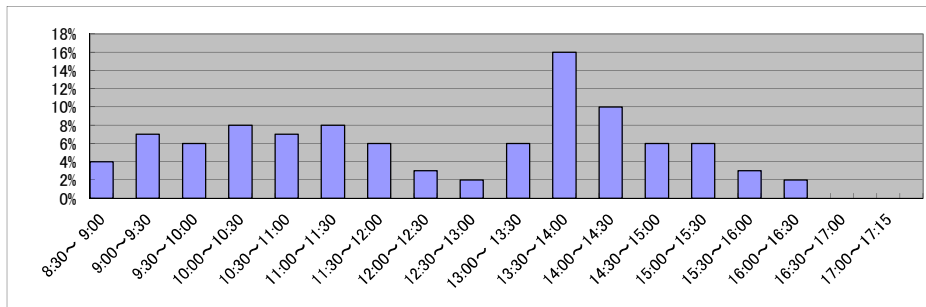

庁名 岡山地方事務局倉敷支局

平成22年	H22.1	H22.2	H22.3	H22.4	H22.5	H22.6	H22.7	H22.8	H22.9	H22.10	H22.11	H22.12	合計
登記事項証明書	14,902	15,847	17,125	14,971	14,630	17,770	14,523	12,531	16,355	15,008	15,045	14,363	183,070
うちオンライン	2,137	2,419	3,266	2,959	2,406	3,161	2,927	2,876	2,514	2,797	2,557	2,863	32,882
要約書(閲覧)	10,061	15,603	41,638	17,865	11,176	12,030	16,947	10,370	14,008	17,457	11,764	9,098	188,017
印鑑証明	3,071	3,229	3,738	2,727	2,461	3,144	2,997	2,924	3,037	2,650	2,828	2,981	35,787
うちオンライン	8	0	3	6	6	4	6	0	0	0	0	0	33
地図等の写しの交付	4,125	4,135	4,636	4,542	4,239	5,014	4,399	3,576	3,988	3,506	3,642	3,242	49,044
うちオンライン	26	42	41	36	40	44	51	43	48	46	82	75	574
地図等の閲覧	373	373	246	1,497	1,372	1,734	1,916	1,962	1,795	1,732	1,403	1,367	15,770
その他	23	30	23	6	11	10	6	18	6	2	8	6	149
うちオンライン	0	0	0	0	0	0	0	0	0	0	0	0	0
合計	32,555	39,217	67,406	41,608	33,889	39,702	40,788	31,381	39,189	40,355	34,690	31,057	471,837

平成23年	H23.1	H23.2	H23.3	H23.4	H23.5	H23.6	H23.7	H23.8	H23.9	H23.10	H23.11	H23.12	合計
登記事項証明書	16,114	14,716	15,831	13,447	16,827	15,984	13,146	13,575	14,399	14,400	14,017	14,301	176,757
うちオンライン	3,067	2,341	3,653	3,161	3,067	3,981	3,273	3,298	3,426	3,757	3,693	3,780	40,497
要約書(閲覧)	8,413	8,942	12,814	9,550	10,412	12,128	13,349	19,540	13,776	8,063	13,164	8,959	139,110
印鑑証明	3,090	3,211	3,905	2,411	2,513	3,034	3,021	2,763	3,013	2,784	2,775	2,800	35,320
うちオンライン	0	0	0	0	0	0	0	2	0	3	0	5	10
地図等の写しの交付	3,121	3,082	3,618	2,977	3,254	3,244	3,116	3,159	3,134	2,920	2,904	2,694	37,223
うちオンライン	98	81	160	94	142	165	116	182	146	144	142	144	1,614
地図等の閲覧	2,926	1,321	1,531	8,480	2,499	2,032	3,561	1,620	1,965	1,956	4,513	3,746	36,150
その他	0	2	6	6	6	7	10	4	2	5	4	16	68
うちオンライン	0	0	0	0	0	0	0	0	0	0	0	0	0
合計	33,664	31,274	37,705	36,871	35,511	36,429	36,203	40,661	36,289	30,128	37,377	32,516	424,628

平成24年	H24.1	H24.2	H24.3	H24.4	H24.5	H24.6	H24.7	H24.8	H24.9	H24.10	H24.11	H24.12	合計
登記事項証明書	15,112	14,785	14,845	12,751	15,392	13,549	13,373	13,901	12,716	14,716	13,255	13,171	167,566
うちオンライン	3,713	3,501	3,966	3,779	3,838	4,148	3,569	4,152	3,227	4,089	3,685	4,232	45,899
要約書(閲覧)	10,039	10,186	18,772	15,855	24,168	20,354	21,918	21,341	12,404	8,565	7,659	5,947	177,208
印鑑証明	3,138	3,224	3,580	2,455	2,644	2,912	3,044	2,615	2,719	3,014	2,798	2,850	34,993
うちオンライン	0	0	1	8	0	0	1	0	0	2	0	5	17
地図等の写しの交付	2,763	3,186	2,728	2,726	3,170	2,733	2,586	2,907	2,478	2,841	2,647	2,205	32,970
うちオンライン	131	182	168	179	177	168	180	129	156	184	182	121	1,957
地図等の閲覧	2,219	1,747	1,773	1,487	2,001	1,760	1,683	2,190	1,947	1,838	1,840	2,388	22,873
その他	9	5	2	1	0	10	0	1	6	2	4	4	44
うちオンライン	0	0	0	0	0	0	0	0	0	0	0	0	0
合計	33,280	33,133	41,700	35,275	47,375	41,318	42,604	42,955	32,270	30,976	28,203	26,565	435,654

平成25年	H25.1	H25.2	H25.3	H25.4	H25.5	H25.6	H25.7	H25.8	H25.9	H25.10	H25.11	H25.12	合計
登記事項証明書	13,558	13,999	14,050	16,318	15,790	14,606	14,675	14,905	13,469	15,886	13,427	16,418	177,101
うちオンライン	3,577	3,359	4,112	4,706	4,114	3,942	4,510	3,660	3,225	4,471	3,859	4,997	48,532
要約書(閲覧)	7,548	5,624	5,584	7,607	7,789	5,577	7,160	8,655	6,190	6,960	6,651	6,207	81,552
印鑑証明	3,175	3,219	3,809	2,679	2,729	3,079	3,147	2,546	2,811	2,885	2,923	2,910	35,912
うちオンライン	2	0	2	3	0	0	3	1	0	0	0	1	12
地図等の写しの交付	2,518	2,178	2,390	2,690	2,572	1,799	2,196	2,037	1,928	2,249	2,019	2,099	26,675
うちオンライン	187	155	158	188	189	169	250	130	165	199	181	163	2,134
地図等の閲覧	1,527	1,535	1,171	1,981	1,560	130	145	127	1,464	2,414	1,864	2,026	15,944
その他	3	4	3	9	5	8	2	11	2	0	13	11	71
うちオンライン	0	0	0	0	0	0	0	0	0	0	2	2	4
合計	28,329	26,559	27,007	31,284	30,445	25,199	27,325	28,281	25,864	30,394	26,897	29,671	337,255

平成26年	H26.1	H26.2	H26.3	H26.4	H26.5	H26.6	H26.7	H26.8	H26.9	H26.10	H26.11	H26.12	合計
登記事項証明書	15,065	14,163	14,074	14,907	15,494	14,050	15,053	13,631	15,120	14,672	13,312	14,162	173,703
うちオンライン	3,752	3,881	4,697	4,861	3,986	3,843	4,213	3,623	4,144	4,622	3,769	4,449	49,840
要約書(閲覧)	7,103	6,195	6,274	4,972	6,039	7,041	8,032	6,449	12,336	6,525	11,972	10,104	93,042
印鑑証明	3,421	3,104	3,689	2,470	2,880	2,986	3,026	2,527	3,199	3,096	2,578	2,969	35,945
うちオンライン	2	0	0	1	1	2	0	2	2	5	0	0	15
地図等の写しの交付	2,122	2,024	2,161	2,274	2,182	1,959	2,110	1,971	2,266	2,265	1,993	1,986	25,313
うちオンライン	182	197	204	261	233	240	238	157	259	253	258	276	2,758
地図等の閲覧	2,322	2,142	2,044	1,629	2,375	2,175	2,254	2,139	2,600	2,500	2,645	1,976	26,801
その他	7	6	13	1	6	4	7	5	0	2	3	0	54
うちオンライン	0	2	0	1	0	0	0	0	0	2	2	0	7
合計	30,040	27,634	28,255	26,253	28,976	28,215	30,482	26,722	35,521	29,060	32,503	31,197	354,858

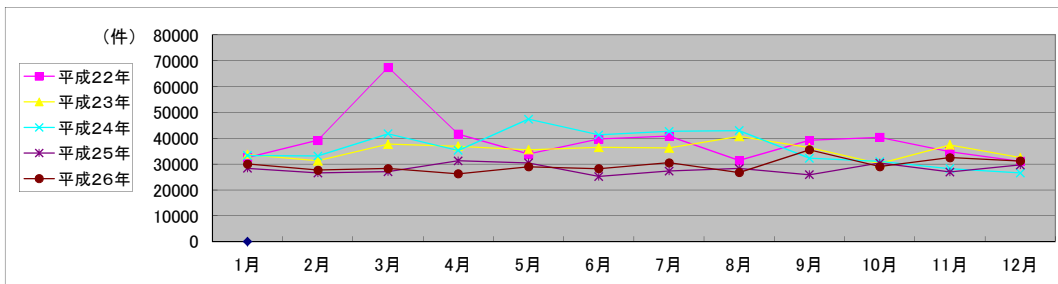

局名	岡山地方務局
庁名	笠岡支局
登記所外証明書 発行請求機 設置場所	
備考	

国が実施した年度
包括的民間委託を実施した年度

1 従来の実施に要した経費

(単位:千円)

		平成22年度	平成23年度	平成24年度	平成25年度	平成26年度
人件費	常勤職員	0	0	0	0	0
	非常勤職員	0	0	0	0	0
	(うち登記所外)	(0)	(0)	(0)	(0)	(0)
	物件費	0	0	0	0	0
委託費等	委託費	5,913	6,204	6,204	4,775	5,096
	成功報酬等	0	0	0	0	0
	旅費その他	0	0	0	0	0
計(a)	5,913	6,204	6,204	4,775	5,096	
参 考 値(b)	退職給付費用	0	0	0	0	0
	減価償却費	0	0	0	0	0
(a)+(b)		5,913	6,204	6,204	4,775	5,096

2 従来の実施に要した人員

(単位:人)

	平成22年度	平成23年度	平成24年度	平成25年度	平成26年度
常勤職員	0.0	0.0	0.0	0.0	0.0
非常勤職員	0.0	0.0	0.0	0.0	0.0
(うち登記所外)	(0.0)	(0.0)	(0.0)	(0.0)	(0.0)
業務委託職員(民間)	1.9	2.5	2.3	3.7	3.7

3 従来の実施方法等(従来業務実施における取扱数量)

(1) 乙号事件数 次葉のとおり

(2) 郵送請求收受数

H26.1	H26.2	H26.3	H26.4	H26.5	H26.6	H26.7	H26.8	H26.9	H26.10	H26.11	H26.12	合計
28	19	21	27	21	23	22	21	21	16	20	25	264

(3) 印刷/複写/閲覧/付記の割合

	印刷	複写	閲覧	付記
登記事項証明書	100%	0%		
要約書(閲覧)	93%		7%	
印鑑証明	100%			
地図等の写しの交付	100%	0%		
地図等の閲覧	100%		0%	
その他	0%	0%	0%	0%

(4) 乙号事件数の曜日別動向

月	火	水	木	金
13%	14%	38%	22%	13%

(5) 登記情報及び地図情報の電子データによる提供数

	平成24年		平成25年		平成26年	
	登記	地図	登記	地図	登記	地図
件数	0	7	0	0	0	2
筆個数	0		0		0	

(6) 請求書枚数の時間別動向

8:30~9:00	9:00~9:30	9:30~10:00	10:00~10:30	10:30~11:00	11:00~11:30
0%	8%	9%	5%	10%	4%
11:30~12:00	12:00~12:30	12:30~13:00	13:00~13:30	13:30~14:00	14:00~14:30
8%	1%	3%	8%	3%	12%
14:30~15:00	15:00~15:30	15:30~16:00	16:00~16:30	16:30~17:00	17:00~17:15
4%	9%	5%	6%	3%	2%

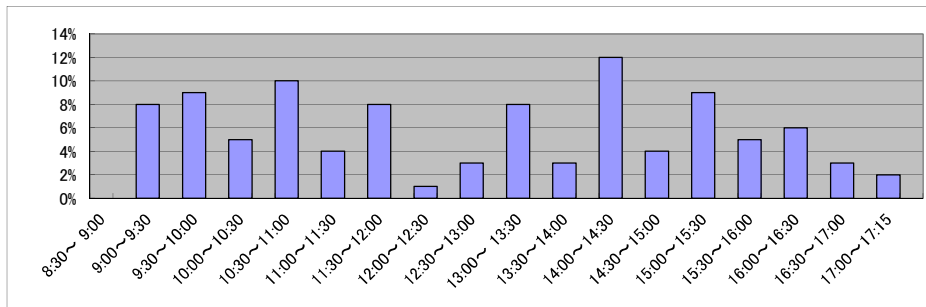

庁名 岡山地方裁判所岡山支部

平成22年	H22.1	H22.2	H22.3	H22.4	H22.5	H22.6	H22.7	H22.8	H22.9	H22.10	H22.11	H22.12	合計
登記事項証明書	4,145	4,620	5,088	3,397	3,437	3,945	3,490	3,261	2,884	2,770	2,565	3,013	42,615
うちオンライン	277	303	367	239	339	282	319	261	251	331	380	378	3,727
要約書(閲覧)	4,396	3,747	10,327	2,215	3,027	6,572	7,587	7,433	2,156	3,594	2,041	3,955	57,050
印鑑証明	678	739	834	598	616	689	674	538	686	591	647	626	7,916
うちオンライン	11	7	6	0	1	6	12	7	12	5	0	7	74
地図等の写しの交付	787	859	919	717	711	880	731	790	844	786	796	745	9,565
うちオンライン	0	1	4	6	3	7	3	6	10	7	8	3	58
地図等の閲覧	348	261	353	488	566	593	163	404	342	266	350	194	4,328
その他	1	1	2	1	2	0	0	3	1	0	6	2	19
うちオンライン	0	0	0	0	0	0	0	0	0	0	0	0	0
合計	10,355	10,227	17,523	7,416	8,359	12,679	12,645	12,429	6,913	8,007	6,405	8,535	121,493

平成23年	H23.1	H23.2	H23.3	H23.4	H23.5	H23.6	H23.7	H23.8	H23.9	H23.10	H23.11	H23.12	合計
登記事項証明書	2,591	2,767	2,947	2,525	2,885	3,441	2,729	3,530	2,791	2,766	3,210	2,982	35,164
うちオンライン	322	237	352	423	304	371	503	449	360	314	297	398	4,330
要約書(閲覧)	3,539	2,248	7,225	4,512	2,470	6,370	5,145	3,059	3,081	2,228	1,593	1,975	43,445
印鑑証明	661	841	829	475	475	678	627	607	597	574	621	580	7,565
うちオンライン	13	8	0	3	0	3	0	1	0	1	1	1	31
地図等の写しの交付	789	843	804	695	730	864	739	1,077	940	812	804	821	9,918
うちオンライン	5	11	5	5	9	11	8	24	7	8	6	9	108
地図等の閲覧	165	377	223	1,000	435	481	235	376	262	409	360	461	4,784
その他	2	0	2	0	0	1	1	2	0	2	0	0	10
うちオンライン	0	0	0	0	0	0	0	0	0	0	0	0	0
合計	7,747	7,076	12,030	9,207	6,995	11,835	9,476	8,651	7,671	6,791	6,588	6,819	100,886

平成24年	H24.1	H24.2	H24.3	H24.4	H24.5	H24.6	H24.7	H24.8	H24.9	H24.10	H24.11	H24.12	合計
登記事項証明書	3,005	3,406	3,209	2,621	2,740	3,054	2,511	3,201	2,600	3,273	2,850	2,507	34,977
うちオンライン	278	406	406	410	404	361	260	253	300	445	442	497	4,462
要約書(閲覧)	3,950	6,432	3,946	5,095	1,500	7,129	3,679	2,677	3,406	1,700	2,362	3,057	44,933
印鑑証明	579	711	754	527	591	692	618	590	616	671	725	531	7,605
うちオンライン	1	2	0	1	0	0	1	0	1	0	0	1	7
地図等の写しの交付	823	772	803	644	867	749	620	610	457	578	481	531	7,935
うちオンライン	14	12	3	12	8	4	7	3	3	6	17	15	104
地図等の閲覧	395	1,272	395	789	402	596	309	578	375	302	458	318	6,189
その他	4	3	2	0	0	1	0	0	1	0	3	1	15
うちオンライン	0	0	0	0	0	0	0	0	0	0	0	0	0
合計	8,756	12,596	9,109	9,676	6,100	12,221	7,737	7,656	7,455	6,524	6,879	6,945	101,654

平成25年	H25.1	H25.2	H25.3	H25.4	H25.5	H25.6	H25.7	H25.8	H25.9	H25.10	H25.11	H25.12	合計
登記事項証明書	3,078	2,855	3,094	3,140	3,303	3,521	2,879	2,899	2,473	2,901	3,439	2,970	36,552
うちオンライン	373	349	406	433	489	527	680	545	321	481	460	569	5,633
要約書(閲覧)	4,531	3,708	1,232	5,213	1,746	4,116	6,568	1,406	2,741	1,095	2,563	3,178	38,097
印鑑証明	705	827	809	617	682	626	611	571	692	620	678	558	7,996
うちオンライン	1	2	0	0	1	0	0	1	0	0	0	0	5
地図等の写しの交付	457	379	420	484	585	453	550	476	439	411	317	502	5,473
うちオンライン	6	11	6	7	15	17	18	17	15	14	12	29	167
地図等の閲覧	437	663	446	316	678	522	342	397	318	374	402	529	5,424
その他	0	0	0	0	2	0	0	0	3	1	2	0	8
うちオンライン	0	0	0	0	0	0	0	0	0	0	0	0	0
合計	9,208	8,432	6,001	9,770	6,996	9,238	10,950	5,749	6,666	5,402	7,401	7,737	93,550

平成26年	H26.1	H26.2	H26.3	H26.4	H26.5	H26.6	H26.7	H26.8	H26.9	H26.10	H26.11	H26.12	合計
登記事項証明書	2,650	2,833	2,885	2,713	2,713	2,489	3,124	2,671	2,975	3,047	2,531	3,369	34,000
うちオンライン	503	363	488	437	468	505	541	494	546	445	458	519	5,767
要約書(閲覧)	2,713	3,989	7,312	4,530	4,951	1,572	5,084	1,229	1,722	1,280	1,083	1,008	36,473
印鑑証明	627	725	704	498	506	687	713	517	720	655	532	547	7,431
うちオンライン	0	0	0	0	2	0	0	0	0	0	0	0	2
地図等の写しの交付	384	435	479	367	428	696	479	511	534	502	396	415	5,626
うちオンライン	7	25	21	30	65	20	5	22	33	19	36	58	341
地図等の閲覧	253	321	711	602	360	574	289	357	407	275	278	386	4,813
その他	0	2	0	6	2	0	0	1	0	1	0	0	12
うちオンライン	0	0	0	0	0	0	0	0	0	0	0	0	0
合計	6,627	8,305	12,091	8,716	8,960	6,018	9,689	5,286	6,358	5,760	4,820	5,725	88,355

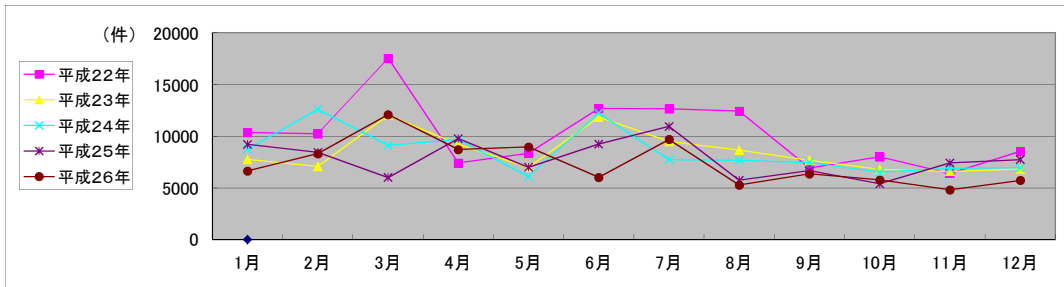

局名	岡山地方事務局
庁名	高梁支局
登記所外証明書 発行請求機 設置場所	
備考	

国が実施した年度
包括的民間委託を実施した年度

1 従来の実施に要した経費

(単位:千円)

		平成22年度	平成23年度	平成24年度	平成25年度	平成26年度
人件費	常勤職員	0	0	0	0	0
	非常勤職員	0	0	0	0	0
	(うち登記所外)	(0)	(0)	(0)	(0)	(0)
	物件費	0	0	0	0	0
委託費等	委託費	6,402	3,617	3,617	3,984	4,252
	成功報酬等	0	0	0	0	0
	旅費その他	0	0	0	0	0
計(a)	6,402	3,617	3,617	3,984	4,252	
参 考	退職給付費用	0	0	0	0	0
	減価償却費	0	0	0	0	0
値(b)	間接部門費	0	0	0	0	0
(a)+(b)		6,402	3,617	3,617	3,984	4,252

2 従来の実施に要した人員

(単位:人)

	平成22年度	平成23年度	平成24年度	平成25年度	平成26年度
常勤職員	0.0	0.0	0.0	0.0	0.0
非常勤職員	0.0	0.0	0.0	0.0	0.0
(うち登記所外)	(0.0)	(0.0)	(0.0)	(0.0)	(0.0)
業務委託職員(民間)	3.5	3.4	3.9	3.9	3.9

3 従来の実施方法等(従来業務実施における取扱数量)

(1) 乙号事件数 次葉のとおり

(2) 郵送請求收受数

H26.1	H26.2	H26.3	H26.4	H26.5	H26.6	H26.7	H26.8	H26.9	H26.10	H26.11	H26.12	合計
22	20	27	39	45	22	26	31	21	20	24	29	326

(3) 印刷/複写/閲覧/付記の割合

	印刷	複写	閲覧	付記
登記事項証明書	82%	18%		
要約書(閲覧)	100%		0%	
印鑑証明	100%			
地図等の写しの交付	40%	60%		
地図等の閲覧	100%		0%	
その他	0%	0%	0%	

(4) 乙号事件数の曜日別動向

月	火	水	木	金
41%	18%	13%	14%	14%

(5) 登記情報及び地図情報の電子データによる提供数

	平成25年		平成25年		平成26年	
	登記	地図	登記	地図	登記	地図
件数	2	0	2	3	2	0
筆個数	415,555		4,136		4,318	

(6) 請求書枚数の時間別動向

8:30~9:00	9:00~9:30	9:30~10:00	10:00~10:30	10:30~11:00	11:00~11:30
5%	9%	11%	4%	5%	9%
11:30~12:00	12:00~12:30	12:30~13:00	13:00~13:30	13:30~14:00	14:00~14:30
7%	0%	0%	5%	4%	0%
14:30~15:00	15:00~15:30	15:30~16:00	16:00~16:30	16:30~17:00	17:00~17:15
0%	9%	11%	9%	12%	0%

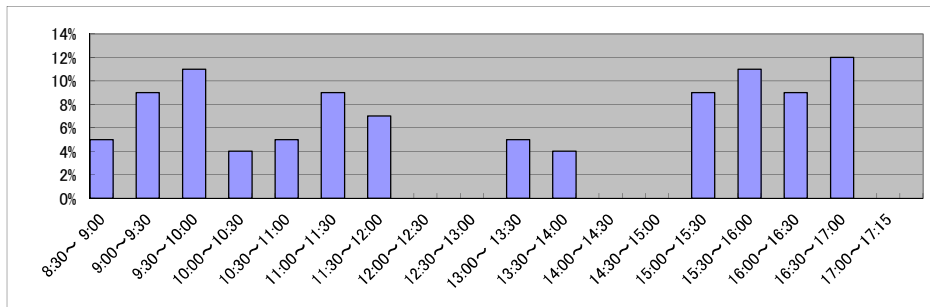

局名	岡山地方務局	
庁名	津山支局	
登記所外証明書 発行請求機 設置場所	美作市役所	
	真庭市役所	
備考	津山支局は平成21年度から民間委託 被統合庁の真庭支局は平成23年度から民間 委託	

国が実施した年度
包括的民間委託を実施した年度

1 従来の実施に要した経費 (津山支局)

(単位:千円)

			平成22年度	平成23年度	平成24年度	平成25年度	平成26年度
人件費	常勤職員		0	0	0	0	0
		非常勤職員	1,584	0	0	0	0
		(うち登記所外)	(1,584)	(0)	(0)	(0)	(0)
	物件費		0	0	0	0	0
		委託費等	委託費	18,625	17,309	17,309	19,065
成功報酬等			0	0	0	0	0
	旅費その他	0	0	0	0	0	
計(a)			20,209	17,309	17,309	19,065	20,348
参 考 値(b)	退職給付費用		0	0	0	0	0
	減価償却費		0	0	0	0	0
	間接部門費		0	0	0	0	0
(a)+(b)			20,209	17,309	17,309	19,065	20,348

2 従来の実施に要した人員 (津山支局)

(単位:人)

	平成22年度	平成23年度	平成24年度	平成25年度	平成26年度
常勤職員	1.0	0.0	0.0	0.0	0.0
非常勤職員	1.5	0.0	0.0	0.0	0.0
(うち登記所外)	(1.5)	(0.0)	(0.0)	(0.0)	(0.0)
業務委託職員(民間)	5.0	6.7	6.5	8.8	8.0

3 従来の実施方法等(従来業務実施における取扱数量)

(1) 乙号事件数 次葉のとおり

(2) 郵送請求收受数

H26.1	H26.2	H26.3	H26.4	H26.5	H26.6	H26.7	H26.8	H26.9	H26.10	H26.11	H26.12	合計
165	144	193	6	174	216	137	87	82	103	108	78	1,493

(3) 印刷/複写/閲覧/付記の割合

(4) 乙号事件数の曜日別動向

	印刷	複写	閲覧	付記
登記事項証明書	95%	5%		
要約書(閲覧)	86%		14%	
印鑑証明	100%			
地図等の写しの交付	100%	0%		
地図等の閲覧	100%		0%	
その他	0%	0%	0%	0%

月	火	水	木	金
19%	23%	21%	18%	19%

(5) 登記情報及び地図情報の電子データによる提供数

	平成24年		平成25年		平成26年	
	登記	地図	登記	地図	登記	地図
件数	0	0	0	0	7	1
筆個数	0	0	0	0	186,863	

(6) 請求書枚数の時間別動向

8:30~9:00	9:00~9:30	9:30~10:00	10:00~10:30	10:30~11:00	11:00~11:30
	8%	9%	7%	6%	6%
11:30~12:00	12:00~12:30	12:30~13:00	13:00~13:30	13:30~14:00	14:00~14:30
5%	2%	3%	4%	5%	6%
14:30~15:00	15:00~15:30	15:30~16:00	16:00~16:30	16:30~17:00	17:00~17:15
17%	5%	3%	6%	1%	0%

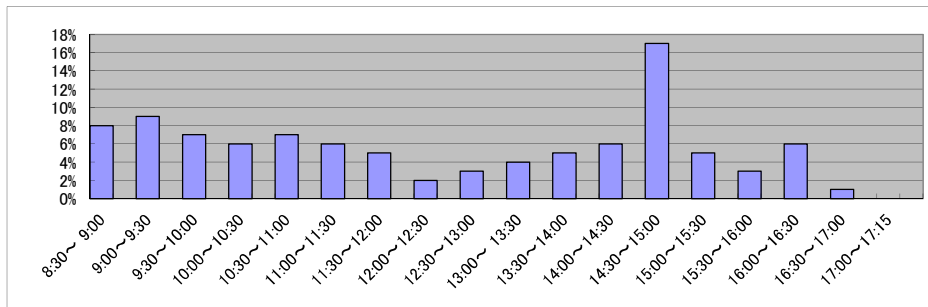

庁名 岡山地方法務局津山支局

平成22年	H22.1	H22.2	H22.3	H22.4	H22.5	H22.6	H22.7	H22.8	H22.9	H22.10	H22.11	H22.12	合計
登記事項証明書	8,573	10,555	12,729	11,093	10,792	13,094	10,801	12,073	9,288	10,800	9,420	7,621	126,839
うちオンライン	777	644	888	1,049	736	737	984	746	720	1,070	792	1,053	10,196
要約書(閲覧)	14,950	9,558	10,018	9,110	6,124	3,753	6,327	7,928	4,171	4,876	9,423	4,125	90,363
印鑑証明	1,311	1,599	1,767	1,191	1,016	1,220	1,166	1,147	1,210	1,144	1,102	1,178	15,051
うちオンライン	0	0	0	3	0	0	0	0	0	0	0	0	3
地図等の写しの交付	1,256	1,234	1,425	1,490	1,475	1,463	1,403	1,322	1,145	1,422	1,338	1,198	16,171
うちオンライン	32	19	49	27	19	24	25	26	19	12	24	26	302
地図等の閲覧	1,084	745	1,202	2,195	819	1,342	841	898	919	1,142	940	839	12,966
その他	2	5	3	2	2	1	2	4	1	0	0	0	22
うちオンライン	0	0	0	0	0	0	0	0	0	0	0	0	0
合計	27,176	23,696	27,144	25,081	20,228	20,873	20,540	23,372	16,734	19,384	22,223	14,961	261,412

平成23年	H23.1	H23.2	H23.3	H23.4	H23.5	H23.6	H23.7	H23.8	H23.9	H23.10	H23.11	H23.12	合計
登記事項証明書	9,426	12,219	10,057	7,846	8,690	9,352	6,427	8,362	8,003	8,113	6,600	6,753	101,848
うちオンライン	700	802	1,131	900	1,045	1,071	874	983	1,030	983	1,000	1,078	11,597
要約書(閲覧)	12,899	4,484	4,248	2,845	10,192	7,367	4,437	15,457	9,486	7,186	3,406	14,904	96,911
印鑑証明	1,149	1,388	1,651	1,270	1,072	1,205	1,171	1,164	1,162	1,012	932	920	14,096
うちオンライン	0	0	0	0	0	0	0	0	0	0	0	0	0
地図等の写しの交付	1,064	1,100	1,166	1,320	1,385	1,680	1,274	1,702	1,542	1,383	1,113	1,369	16,098
うちオンライン	35	40	55	32	97	89	52	77	51	47	69	58	702
地図等の閲覧	884	709	700	377	512	599	333	549	342	350	470	418	6,243
その他	1	0	4	1	0	1	1	1	2	2	0	2	15
うちオンライン	0	0	0	0	0	0	0	0	0	0	0	0	0
合計	25,423	19,900	17,826	13,659	21,851	20,204	13,643	27,235	20,537	18,046	12,521	24,366	235,211

平成24年	H24.1	H24.2	H24.3	H24.4	H24.5	H24.6	H24.7	H24.8	H24.9	H24.10	H24.11	H24.12	合計
登記事項証明書	6,564	7,841	8,361	6,926	7,093	6,719	6,321	7,607	6,796	8,431	6,948	6,541	86,148
うちオンライン	1,016	990	1,091	891	812	896	1,081	963	773	1,130	843	1,054	11,540
要約書(閲覧)	5,036	7,591	6,049	6,237	27,299	9,916	2,080	21,565	5,838	5,020	2,453	2,854	101,938
印鑑証明	1,025	1,186	1,494	1,081	942	1,006	1,044	1,143	1,233	1,027	1,186	1,123	13,490
うちオンライン	0	3	2	5	0	0	0	3	1	4	4	7	29
地図等の写しの交付	1,281	1,565	1,346	1,316	1,566	1,345	1,381	1,926	1,352	1,368	1,266	1,060	16,772
うちオンライン	43	36	50	42	61	57	44	35	68	40	44	31	551
地図等の閲覧	369	529	397	568	387	360	386	386	255	381	467	325	4,810
その他	0	0	0	0	0	0	0	0	0	0	0	0	0
うちオンライン	0	0	0	0	0	0	0	0	0	0	0	0	0
合計	14,275	18,712	17,647	16,128	37,287	19,346	11,212	32,627	15,474	16,227	12,320	11,903	223,158

平成25年	H25.1	H25.2	H25.3	H25.4	H25.5	H25.6	H25.7	H25.8	H25.9	H25.10	H25.11	H25.12	合計
登記事項証明書	7,640	7,348	7,185	7,915	8,641	8,115	8,129	7,713	6,881	7,400	7,779	8,101	92,647
うちオンライン	741	954	1,061	1,088	1,033	994	1,035	1,052	747	1,019	847	889	11,460
要約書(閲覧)	1,935	2,911	2,763	34,184	8,351	7,198	3,156	3,685	2,355	2,868	5,362	1,842	76,610
印鑑証明	1,162	1,372	1,595	1,356	1,078	1,107	1,293	1,155	1,247	1,170	1,203	1,041	14,779
うちオンライン	2	2	2	7	1	1	2	1	5	1	2	4	30
地図等の写しの交付	1,004	1,119	1,145	1,123	1,352	1,170	1,312	1,104	1,019	1,456	1,658	1,232	14,694
うちオンライン	48	83	64	33	67	45	41	64	36	71	44	56	652
地図等の閲覧	367	509	386	302	460	569	346	232	242	344	266	173	4,196
その他	0	1	3	0	1	0	0	0	1	0	0	0	6
うちオンライン	0	0	0	0	0	0	0	0	0	0	0	0	0
合計	12,108	13,260	13,077	44,880	19,883	18,159	14,236	13,889	11,545	13,238	16,268	12,389	202,932

平成26年	H26.1	H26.2	H26.3	H26.4	H26.5	H26.6	H26.7	H26.8	H26.9	H26.10	H26.11	H26.12	合計
登記事項証明書	8,201	7,956	7,215	6,790	7,554	7,824	7,764	7,722	7,943	8,075	7,415	7,972	92,431
うちオンライン	871	807	972	1,126	1,215	1,033	1,238	974	981	1,023	927	1,058	12,225
要約書(閲覧)	2,107	2,484	2,514	6,567	192,329	2,121	1,314	1,046	5,472	3,358	2,523	4,581	226,416
印鑑証明	1,207	1,428	1,724	1,133	1,149	1,099	1,239	1,011	1,261	1,132	1,016	1,066	14,465
うちオンライン	12	0	0	1	3	2	2	0	3	0	1	1	25
地図等の写しの交付	1,312	1,344	1,335	710	925	781	730	632	837	819	695	617	10,737
うちオンライン	32	49	54	56	57	70	46	54	47	41	54	36	596
地図等の閲覧	231	237	417	1,007	809	733	731	605	1,136	814	1,262	721	8,703
その他	0	4	2	6	2	0	0	1	0	3	1	0	19
うちオンライン	0	0	0	0	0	0	0	0	0	0	0	0	0
合計	13,058	13,453	13,207	16,213	202,768	12,558	11,778	11,017	16,649	14,201	12,912	14,957	352,771

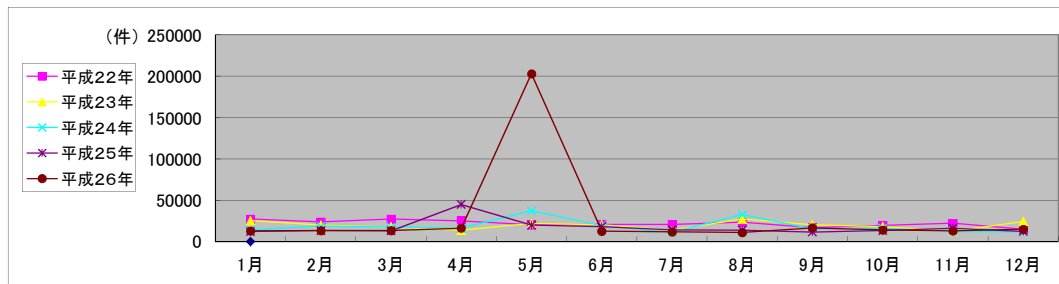

局名	岡山地方方法務局	
庁名	津山支局	
登記所外証明書 発行請求機 設置場所	美作市役所	
	真庭市役所	
備考	津山支局は平成21年度から民間委託 被統合庁の真庭支局は平成23年度から民間 委託	

国が実施した年度
包括的民間委託を実施した年度

1 従来の実施に要した経費 (旧真庭支局)

(単位:千円)

		平成22年度	平成23年度	平成24年度	平成25年度	平成26年度	
人件費	常勤職員	4,986					
	非常勤職員	0					
	(うち登記所外)	(0)					
	物件費	0					
	委託費等	委託費	0				
		成功報酬等	0				
旅費その他		0					
計(a)	4,986						
参考 値(b)	退職給付費用	847					
	減価償却費	0					
	間接部門費	352					
(a)+(b)		6,185					

2 従来の実施に要した人員 (旧真庭支局)

(単位:人)

	平成22年度	平成23年度	平成24年度	平成25年度	平成26年度
常勤職員	1.0				
非常勤職員	0.0				
(うち登記所外)	(0.0)				
業務委託職員(民間)	0.0				

局名	岡山地方支務局
庁名	備前支局
登記所外証明書 発行請求機 設置場所	
備考	平成21年、22年度には旧真庭支局分を含む

国が実施した年度
包括的民間委託を実施した年度

1 従来の実施に要した経費

(単位:千円)

		平成22年度	平成23年度	平成24年度	平成25年度	平成26年度
計(a)	人件費					
	常勤職員	5,049	0	0	0	0
	非常勤職員	0	0	0	0	0
	(うち登記所外)	(0)	(0)	(0)	(0)	(0)
	物件費	0	0	0	0	0
委託費等	委託費	0	2,031	2,031	2,237	2,387
	成功報酬等	0	0	0	0	0
	旅費その他	0	0	0	0	0
計(a)		5,049	2,031	2,031	2,237	2,387
参 考 値(b)	退職給付費用	847	0	0	0	0
	減価償却費	0	0	0	0	0
(a)+(b)		6,248	2,031	2,031	2,237	2,387

2 従来の実施に要した人員

(単位:人)

	平成22年度	平成23年度	平成24年度	平成25年度	平成26年度
常勤職員	1.0	0.0	0.0	0.0	0.0
非常勤職員	0.0	0.0	0.0	0.0	0.0
(うち登記所外)	(0.0)	(0.0)	(0.0)	(0.0)	(0.0)
業務委託職員(民間)	0.0	2.3	2.8	3.7	3.0

3 従来の実施方法等(従来業務実施における取扱数量)

(1) 乙号事件数 次葉のとおり

(2) 郵送請求收受数

H26.1	H26.2	H26.3	H26.4	H26.5	H26.6	H26.7	H26.8	H26.9	H26.10	H26.11	H26.12	合計
6	10	10	8	13	6	10	9	4	12	8	8	104

(3) 印刷/複写/閲覧/付記の割合

	印刷	複写	閲覧	付記
登記事項証明書	99%	1%		
要約書(閲覧)	100%		0%	
印鑑証明	100%			
地図等の写しの交付	100%	0%		
地図等の閲覧	0%		0%	
その他	0%	0%	0%	0%

(4) 乙号事件数の曜日別動向

月	火	水	木	金
15%	16%	21%	26%	22%

(5) 登記情報及び地図情報の電子データによる提供数

	平成24年		平成25年		平成26年	
	登記	地図	登記	地図	登記	地図
件数	0	0	0	0	0	0
筆個数	0	0	0	0	0	0

(6) 請求書枚数の時間別動向

8:30~9:00	9:00~9:30	9:30~10:00	10:00~10:30	10:30~11:00	11:00~11:30
	2%	0%	10%	10%	6%
11:30~12:00	12:00~12:30	12:30~13:00	13:00~13:30	13:30~14:00	14:00~14:30
6%	8%	0%	5%	11%	5%
14:30~15:00	15:00~15:30	15:30~16:00	16:00~16:30	16:30~17:00	17:00~17:15
2%	8%	6%	6%	0%	2%

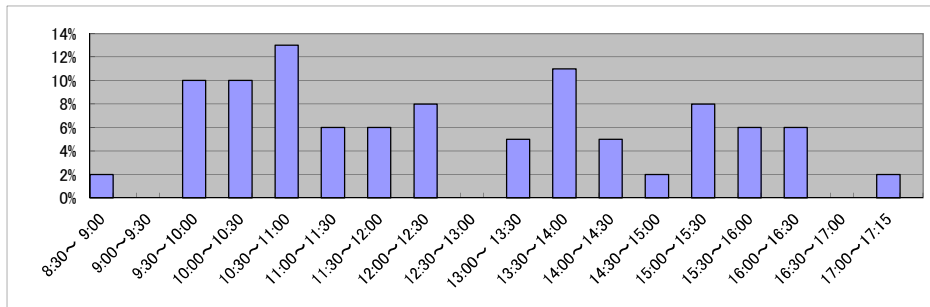

庁名 岡山地方法務局備前支局

平成22年	H22.1	H22.2	H22.3	H22.4	H22.5	H22.6	H22.7	H22.8	H22.9	H22.10	H22.11	H22.12	合計
登記事項証明書	2,339	2,629	4,484	21,025	2,015	2,311	2,329	2,159	2,098	1,717	2,113	1,962	47,181
うちオンライン	249	256	365	272	319	292	256	289	242	255	283	255	3,333
要約書(閲覧)	1,116	1,063	521	2,358	6,264	1,850	813	2,481	593	624	984	1,212	19,879
印鑑証明	442	515	589	426	378	498	480	431	402	435	435	386	5,417
うちオンライン	0	0	0	0	0	0	0	0	0	0	0	0	0
地図等の写しの交付	568	606	626	716	503	648	862	544	700	845	683	671	7,972
うちオンライン	0	0	0	0	0	0	0	0	3	0	2	9	14
地図等の閲覧	406	149	350	265	148	331	198	234	141	68	69	107	2,466
その他	12	5	5	5	5	8	2	6	0	1	0	0	49
うちオンライン	0	0	0	0	0	0	0	0	0	0	0	0	0
合計	4,883	4,967	6,575	24,795	9,313	5,646	4,684	5,855	3,934	3,690	4,284	4,338	82,964

平成23年	H23.1	H23.2	H23.3	H23.4	H23.5	H23.6	H23.7	H23.8	H23.9	H23.10	H23.11	H23.12	合計
登記事項証明書	2,200	2,056	2,361	1,663	1,524	1,915	1,380	2,340	2,231	2,739	3,152	2,975	26,536
うちオンライン	394	275	297	338	256	309	216	206	161	296	233	278	3,259
要約書(閲覧)	773	606	1,363	3,128	2,674	1,819	1,550	683	587	1,244	427	400	15,254
印鑑証明	483	529	590	308	378	447	403	453	415	429	431	384	5,250
うちオンライン	0	0	0	0	0	0	0	0	0	0	0	0	0
地図等の写しの交付	701	496	631	527	690	579	536	576	710	722	684	701	7,553
うちオンライン	5	0	0	24	10	0	5	1	14	2	8	2	71
地図等の閲覧	140	134	94	151	86	86	63	81	76	136	82	55	1,184
その他	0	0	0	0	0	0	0	0	2	0	0	0	2
うちオンライン	0	0	0	0	0	0	0	0	0	0	0	0	0
合計	4,297	3,821	5,039	5,777	5,352	4,846	3,932	4,133	4,021	5,270	4,776	4,515	55,779

平成24年	H24.1	H24.2	H24.3	H24.4	H24.5	H24.6	H24.7	H24.8	H24.9	H24.10	H24.11	H24.12	合計
登記事項証明書	2,766	3,576	2,292	2,131	2,117	1,703	1,552	1,865	1,821	1,929	1,603	1,291	24,646
うちオンライン	229	261	258	177	188	212	396	271	281	150	296	246	2,965
要約書(閲覧)	542	1,084	492	425	544	646	472	430	428	448	4,520	352	10,383
印鑑証明	462	534	562	390	417	428	498	407	453	449	423	382	5,405
うちオンライン	0	0	0	0	0	0	0	0	0	0	0	0	0
地図等の写しの交付	512	753	612	575	629	663	740	538	740	650	401	413	7,226
うちオンライン	3	7	10	5	10	4	8	6	3	6	1	6	69
地図等の閲覧	138	62	111	127	80	39	97	97	61	93	68	239	1,212
その他	0	0	0	0	0	0	0	2	0	0	0	0	2
うちオンライン	0	0	0	0	0	0	0	0	0	0	0	0	0
合計	4,420	6,009	4,069	3,648	3,787	3,479	3,359	3,339	3,503	3,569	7,015	2,677	48,874

平成25年	H25.1	H25.2	H25.3	H25.4	H25.5	H25.6	H25.7	H25.8	H25.9	H25.10	H25.11	H25.12	合計
登記事項証明書	1,509	1,569	1,496	1,621	1,893	1,384	1,522	1,406	1,490	2,039	1,770	1,954	19,653
うちオンライン	227	177	257	202	254	222	285	227	190	286	242	206	2,775
要約書(閲覧)	422	573	414	148	355	464	402	732	630	508	339	462	5,449
印鑑証明	492	485	460	427	411	423	481	351	484	461	390	395	5,260
うちオンライン	0	0	0	0	0	0	0	0	0	0	0	0	0
地図等の写しの交付	371	443	356	342	372	367	369	387	347	473	342	400	4,569
うちオンライン	14	2	6	19	10	13	22	26	6	17	24	13	172
地図等の閲覧	100	41	32	40	88	55	63	144	60	75	38	84	820
その他	0	0	0	0	0	0	2	0	0	0	0	0	2
うちオンライン	0	0	0	0	0	0	0	0	0	0	0	0	0
合計	2,894	3,111	2,758	2,578	3,119	2,693	2,839	3,020	3,011	3,556	2,879	3,295	35,753

平成26年	H26.1	H26.2	H26.3	H26.4	H26.5	H26.6	H26.7	H26.8	H26.9	H26.10	H26.11	H26.12	合計
登記事項証明書	1,822	2,009	1,459	1,571	1,957	1,853	1,710	1,843	1,490	2,065	1,802	1,630	21,211
うちオンライン	244	234	252	259	221	240	239	274	148	273	200	263	2,847
要約書(閲覧)	582	413	409	857	1,811	391	678	357	356	1,650	1,202	388	9,094
印鑑証明	450	478	510	333	322	447	462	361	478	462	357	427	5,087
うちオンライン	0	0	0	0	0	0	0	0	0	0	0	0	0
地図等の写しの交付	478	371	550	423	452	486	332	439	385	417	358	427	5,118
うちオンライン	16	26	33	29	31	27	36	20	24	23	45	23	333
地図等の閲覧	78	61	13	31	79	134	103	57	98	58	98	69	879
その他	0	0	0	0	0	0	1	0	0	2	0	0	3
うちオンライン	0	0	0	0	0	0	0	0	0	0	0	0	0
合計	3,410	3,332	2,941	3,215	4,621	3,311	3,286	3,057	2,807	4,654	3,817	2,941	41,392

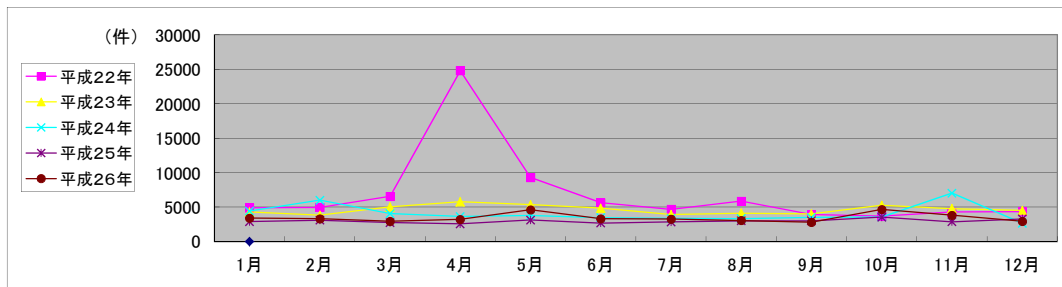

局名	鳥取地方事務局全体	登記所外証明書 発行請求機設置庁		
----	-----------	---------------------	--	--

国が実施した年度
包括的民間委託を実施した年度

1 従来の実施に要した経費(単位:千円)

平成19年度民間委託実施庁:

			平成22年度	平成23年度	平成24年度	平成25年度	平成26年度
人件費	常勤職員						
	非常勤職員 (うち登記所外)						
委託費等	委託費						
計			0	0	0	0	0

平成20年度民間委託実施庁:

			平成22年度	平成23年度	平成24年度	平成25年度	平成26年度
人件費	常勤職員						
	非常勤職員 (うち登記所外)						
委託費等	委託費						
計			0	0	0	0	0

平成21年度民間委託実施庁:

			平成22年度	平成23年度	平成24年度	平成25年度	平成26年度
人件費	常勤職員						
	非常勤職員 (うち登記所外)						
委託費等	委託費						
計			0	0	0	0	0

平成22年度民間委託実施庁: 本局・倉吉・米子

			平成22年度	平成23年度	平成24年度	平成25年度	平成26年度
人件費	常勤職員		0	0	0	0	0
	非常勤職員 (うち登記所外)		0	0	0	0	0
委託費等	委託費		(0)	(0)	(0)	(0)	(0)
計			36,217	36,217	36,217	42,865	44,092
			36,217	36,217	36,217	42,865	44,092

平成23年度民間委託実施庁(新規分):

			平成22年度	平成23年度	平成24年度	平成25年度	平成26年度
人件費	常勤職員						
	非常勤職員 (うち登記所外)						
委託費等	委託費						
計			0	0	0	0	0

2 従来の実施に要した人員(単位:人)

平成19年度民間委託実施庁:

		平成22年度	平成23年度	平成24年度	平成25年度	平成26年度
常勤職員						
非常勤職員 (うち登記所外)						
業務委託職員(民間)						

平成20年度民間委託実施庁:

		平成22年度	平成23年度	平成24年度	平成25年度	平成26年度
常勤職員						
非常勤職員 (うち登記所外)						
業務委託職員(民間)						

平成21年度民間委託実施庁:

		平成22年度	平成23年度	平成24年度	平成25年度	平成26年度
常勤職員						
非常勤職員 (うち登記所外)						
業務委託職員(民間)						

平成22年度民間委託実施庁: 本局・倉吉・米子

		平成22年度	平成23年度	平成24年度	平成25年度	平成26年度
常勤職員		0.0	0.0	0.0	0.0	0.0
非常勤職員 (うち登記所外)		0.0	0.0	0.0	0.0	0.0
業務委託職員(民間)		(0.0)	(0.0)	(0.0)	(0.0)	(0.0)
		14.3	14.2	15.3	14.5	14.7

平成23年度民間委託実施庁(新規分):

		平成22年度	平成23年度	平成24年度	平成25年度	平成26年度
常勤職員						
非常勤職員 (うち登記所外)						
業務委託職員(民間)						

局名	鳥取地方法務局全体
----	-----------

平成22年	H22.1	H22.2	H22.3	H22.4	H22.5	H22.6	H22.7	H22.8	H22.9	H22.10	H22.11	H22.12	合計
登記事項証明書	16,276	16,739	18,405	14,821	13,303	15,564	15,608	14,220	15,794	14,639	15,719	16,196	187,284
うちオンライン	1,716	1,974	2,621	2,423	2,041	2,730	2,352	2,277	2,363	2,812	2,561	2,950	28,820
要約書(閲覧)	49,114	25,518	22,990	29,642	46,241	39,258	41,489	38,081	31,206	37,124	26,952	33,152	420,767
印鑑証明	3,125	3,590	4,648	3,131	2,884	3,268	3,410	3,043	3,420	3,134	3,482	3,280	40,415
うちオンライン	4	0	7	0	4	5	0	0	0	0	0	0	20
地図等の写しの交付	4,767	5,039	5,217	5,551	5,017	6,106	6,165	6,382	5,506	5,032	5,240	5,400	65,422
うちオンライン	19	20	53	24	14	21	26	16	37	15	28	38	311
地図等の閲覧	6,149	4,412	6,071	4,636	5,043	5,439	6,768	7,769	4,154	3,785	3,474	4,228	61,928
その他	49	37	46	4	0	2	4	4	6	4	4	4	164
うちオンライン	0	0	0	0	0	0	0	0	0	0	0	0	0
合計	79,480	55,335	57,377	57,785	72,488	69,637	73,444	69,499	60,086	63,718	54,871	62,260	775,980

平成23年	H23.1	H23.2	H23.3	H23.4	H23.5	H23.6	H23.7	H23.8	H23.9	H23.10	H23.11	H23.12	合計
登記事項証明書	12,397	15,668	16,849	13,899	16,611	16,278	15,712	14,281	14,647	14,140	15,649	15,501	181,632
うちオンライン	2,107	2,423	3,003	2,577	2,314	2,788	2,742	2,738	2,436	2,669	2,780	3,140	31,717
要約書(閲覧)	25,889	30,374	19,962	25,426	36,012	31,789	27,003	26,081	24,160	42,720	39,841	19,331	348,588
印鑑証明	2,843	3,442	4,783	2,719	2,735	3,387	3,225	3,022	3,581	3,224	3,559	3,094	39,614
うちオンライン	0	0	0	0	1	0	0	2	3	0	0	1	7
地図等の写しの交付	3,024	3,768	3,640	3,773	3,691	5,005	4,609	4,478	4,627	4,473	4,588	4,127	49,803
うちオンライン	24	82	59	59	35	78	60	51	52	44	85	67	696
地図等の閲覧	3,662	3,982	3,374	4,092	7,403	6,745	4,287	5,090	4,411	6,524	3,978	4,716	58,264
その他	5	1	32	3	0	1	5	3	0	2	0	3	55
うちオンライン	0	0	0	0	0	0	0	0	0	0	0	0	0
合計	47,820	57,235	48,640	49,912	66,452	63,205	54,841	52,955	51,426	71,083	67,615	46,772	677,956

平成24年	H24.1	H24.2	H24.3	H24.4	H24.5	H24.6	H24.7	H24.8	H24.9	H24.10	H24.11	H24.12	合計
登記事項証明書	13,776	16,401	15,725	15,067	15,554	16,532	15,910	16,734	14,913	18,718	17,081	14,942	191,353
うちオンライン	2,223	2,321	2,567	3,035	2,585	2,805	2,578	2,633	2,730	3,046	2,680	3,307	32,510
要約書(閲覧)	39,962	21,967	20,889	28,497	32,609	21,131	39,829	22,695	26,156	33,748	21,036	54,695	363,214
印鑑証明	3,250	3,525	4,783	3,049	3,243	3,507	3,452	3,074	3,770	3,653	3,389	3,085	41,780
うちオンライン	0	2	3	2	3	1	3	0	0	1	0	1	16
地図等の写しの交付	3,516	3,615	3,648	3,371	3,747	3,764	4,330	3,993	3,672	4,116	3,343	3,042	44,157
うちオンライン	57	120	65	73	89	106	113	76	98	116	123	73	1,109
地図等の閲覧	2,772	3,730	2,607	5,870	3,575	7,225	5,224	4,310	3,567	4,535	4,091	4,435	51,941
その他	5	4	3	5	2	0	4	2	1	3	4	6	39
うちオンライン	0	1	0	1	0	0	0	0	0	1	2	2	7
合計	63,281	49,242	47,655	55,859	58,730	52,159	68,749	50,808	52,079	64,773	48,944	80,205	692,484

平成25年	H25.1	H25.2	H25.3	H25.4	H25.5	H25.6	H25.7	H25.8	H25.9	H25.10	H25.11	H25.12	合計
登記事項証明書	20,630	16,016	15,325	16,875	16,561	15,266	18,718	16,856	18,534	19,881	15,571	14,673	204,906
うちオンライン	2,517	2,573	2,946	3,146	2,869	3,248	3,604	2,838	3,050	3,139	2,608	3,070	35,608
要約書(閲覧)	39,740	38,836	21,576	21,558	26,838	24,287	43,869	27,651	18,111	24,072	21,094	23,391	331,023
印鑑証明	3,251	3,785	4,614	3,360	3,378	3,035	3,608	3,019	3,560	3,577	3,289	3,434	41,910
うちオンライン	0	2	1	0	2	0	2	0	0	0	0	1	8
地図等の写しの交付	3,605	3,572	3,352	3,983	3,518	3,246	4,336	3,458	3,565	4,305	3,445	3,299	43,684
うちオンライン	75	85	86	122	153	123	176	123	128	177	138	137	1,523
地図等の閲覧	4,542	3,959	2,394	3,232	4,315	7,771	10,232	5,498	5,072	9,136	3,655	4,648	64,454
その他	0	30	3	0	9	3	6	1	1	3	3	4	63
うちオンライン	0	1	0	0	1	1	1	0	0	0	2	0	6
合計	71,768	66,198	47,264	49,008	54,619	53,608	80,769	56,483	48,843	60,974	47,057	49,449	686,040

平成26年	H26.1	H26.2	H26.3	H26.4	H26.5	H26.6	H26.7	H26.8	H26.9	H26.10	H26.11	H26.12	合計
登記事項証明書	15,074	15,424	15,972	14,808	14,595	15,127	18,137	14,437	15,145	16,764	14,673	18,564	188,720
うちオンライン	3,124	2,483	3,050	3,272	2,622	3,131	3,793	2,621	2,989	3,100	2,789	3,177	36,151
要約書(閲覧)	25,462	25,285	12,015	20,286	18,517	21,701	36,940	16,912	16,553	17,791	16,950	26,965	255,377
印鑑証明	3,279	3,452	4,608	2,957	3,006	3,216	3,676	2,779	3,707	3,297	3,172	3,276	40,425
うちオンライン	1	1	2	0	6	3	3	1	3	1	5	2	28
地図等の写しの交付	2,883	2,651	3,345	2,912	2,789	3,522	3,323	3,181	2,948	3,696	2,539	2,976	36,765
うちオンライン	112	117	149	141	116	154	147	117	193	181	164	150	1,741
地図等の閲覧	2,345	4,659	2,331	3,450	5,190	10,119	7,954	3,816	4,789	4,985	3,127	2,758	55,523
その他	4	27	5	3	4	5	3	6	3	1	5	3	69
うちオンライン	0	0	3	0	0	0	0	2	2	0	0	0	7
合計	49,047	51,498	38,276	44,416	44,101	53,690	70,033	41,131	43,145	46,534	40,466	54,542	576,879

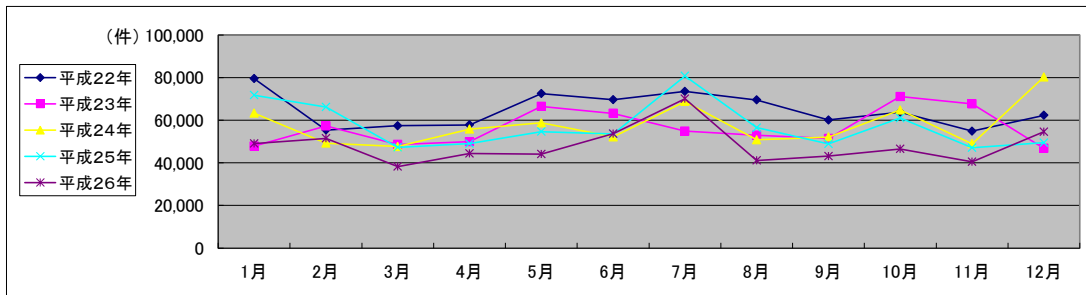

局名	鳥取地方務局
庁名	本局
登記所外証明書 発行請求機 設置場所	
備考	

国が実施した年度
包括的民間委託を実施した年度

1 従来の実施に要した経費

(単位:千円)

		平成22年度	平成23年度	平成24年度	平成25年度	平成26年度
人件費	常勤職員	0	0	0	0	0
	非常勤職員 (うち登記所外)	0 (0)	0 (0)	0 (0)	0 (0)	0 (0)
物件費		0	0	0	0	0
委託費等	委託費	15,729	13,961	13,961	16,523	16,996
	成功報酬等	0	0	0	0	0
	旅費その他	0	0	0	0	0
計(a)		15,729	13,961	13,961	16,523	16,996
参考 値(b)	退職給付費用	0	0	0	0	0
	減価償却費 間接部門費	0 0	0 0	0 0	0 0	0 0
(a)+(b)		15,729	13,961	13,961	16,523	16,996

2 従来の実施に要した人員

(単位:人)

	平成22年度	平成23年度	平成24年度	平成25年度	平成26年度
常勤職員	0.0	0.0	0.0	0.0	0.0
非常勤職員 (うち登記所外)	0.0 (0.0)	0.0 (0.0)	0.0 (0.0)	0.0 (0.0)	0.0 (0.0)
業務委託職員(民間)	5.9	5.8	6.6	5.9	5.9

3 従来の実施方法等(従来業務実施における取扱数量)

(1) 乙号事件数 次葉のとおり

(2) 郵送請求受取数

H26.1	H26.2	H26.3	H26.4	H26.5	H26.6	H26.7	H26.8	H26.9	H26.10	H26.11	H26.12	合計
40	36	25	38	44	41	46	30	36	49	47	39	471

(3) 印刷/複写/閲覧/付記の割合

	印刷	複写	閲覧	付記
登記事項証明書	97%	3%		
要約書(閲覧)	95%		5%	
印鑑証明	100%			
地図等の写しの交付	97%	3%		
地図等の閲覧	92%		8%	
その他	0%	0%	0%	0%

(4) 乙号事件数の曜日別動向

月	火	水	木	金
21%	20%	19%	16%	24%

(5) 登記情報及び地図情報の電子データによる提供数

	平成24年		平成25年		平成26年	
	登記	地図	登記	地図	登記	地図
件数	2	0	7	0	18	0
筆個数	10,021		40,719		96,341	

(6) 請求書枚数の時間別動向

8:30~9:00	9:00~9:30	9:30~10:00	10:00~10:30	10:30~11:00	11:00~11:30	
	1%	7%	6%	6%	9%	
11:30~12:00	6%	12:00~12:30	12:30~13:00	13:00~13:30	13:30~14:00	14:00~14:30
	6%	1%	1%	6%	9%	5%
14:30~15:00	9%	15:00~15:30	15:30~16:00	16:00~16:30	16:30~17:00	17:00~17:15
	9%	10%	6%	5%	5%	2%

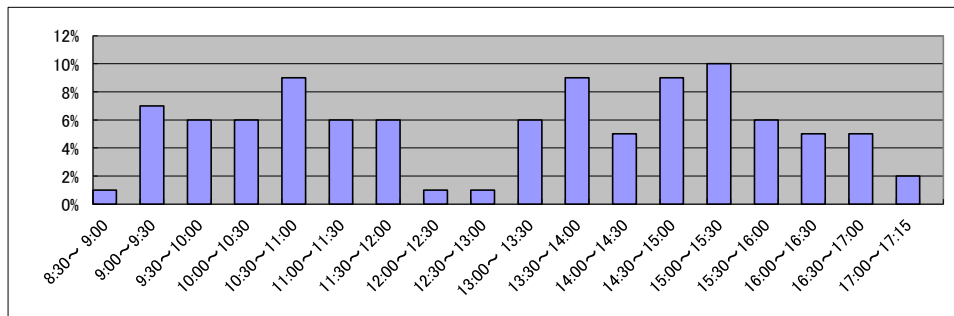

庁名	鳥取地方法務局本局
----	-----------

平成22年	H22.1	H22.2	H22.3	H22.4	H22.5	H22.6	H22.7	H22.8	H22.9	H22.10	H22.11	H22.12	合計
登記事項証明書	7,173	7,612	8,100	6,637	5,774	7,043	7,668	6,690	7,327	6,340	7,527	7,307	85,198
うちオンライン	668	860	1,108	999	850	1,093	1,034	1,000	961	1,137	1,140	1,282	12,132
要約書(閲覧)	23,725	9,137	9,029	12,767	25,853	19,330	26,605	16,634	17,538	17,275	14,011	21,451	213,355
印鑑証明	1,252	1,470	1,862	1,260	1,157	1,369	1,533	1,258	1,466	1,315	1,324	1,379	16,645
うちオンライン	1	0	0	0	1	0	0	0	0	0	0	0	2
地図等の写しの交付	2,908	2,826	2,624	2,804	2,487	2,873	3,286	1,955	2,786	2,488	2,604	2,216	31,857
うちオンライン	16	18	50	11	11	7	17	12	18	9	18	24	211
地図等の閲覧	1,801	1,117	2,049	1,099	1,400	1,485	2,769	1,725	952	1,261	1,045	1,144	17,847
その他	22	19	26	1	0	1	1	2	0	1	1	2	76
うちオンライン	0	0	0	0	0	0	0	0	0	0	0	0	0
合計	36,881	22,181	23,690	24,568	36,671	32,101	41,862	28,264	30,069	28,680	26,512	33,499	364,978

平成23年	H23.1	H23.2	H23.3	H23.4	H23.5	H23.6	H23.7	H23.8	H23.9	H23.10	H23.11	H23.12	合計
登記事項証明書	5,930	7,724	7,241	6,155	6,060	6,440	7,225	6,351	6,114	6,240	7,105	7,141	79,726
うちオンライン	1,039	1,280	1,200	992	931	1,155	1,111	1,082	918	993	1,108	1,250	13,059
要約書(閲覧)	10,429	13,785	7,631	14,637	21,209	16,374	14,721	11,865	9,266	12,912	17,365	6,533	156,727
印鑑証明	1,021	1,342	1,963	1,077	1,173	1,417	1,258	1,191	1,475	1,256	1,389	1,177	15,739
うちオンライン	0	0	0	0	0	0	0	2	1	0	0	0	3
地図等の写しの交付	1,608	1,780	1,680	1,845	1,729	2,063	1,881	2,119	2,366	2,059	2,640	2,120	23,890
うちオンライン	12	65	12	15	18	25	11	11	18	17	44	31	279
地図等の閲覧	776	1,052	761	1,769	2,459	1,880	1,272	1,930	1,399	1,623	1,270	2,128	18,319
その他	0	0	29	0	0	1	2	0	0	0	0	1	33
うちオンライン	0	0	0	0	0	0	0	0	0	0	0	0	0
合計	19,764	25,683	19,305	25,483	32,630	28,175	26,359	23,456	20,620	24,090	29,769	19,100	294,434

平成24年	H24.1	H24.2	H24.3	H24.4	H24.5	H24.6	H24.7	H24.8	H24.9	H24.10	H24.11	H24.12	合計
登記事項証明書	6,160	7,036	6,676	6,352	7,465	7,004	7,449	7,526	7,473	8,227	7,828	6,821	86,017
うちオンライン	910	931	974	1,062	1,130	1,092	1,166	991	1,212	1,261	1,062	1,485	13,276
要約書(閲覧)	24,479	12,534	12,380	9,897	21,935	7,972	14,579	12,806	16,174	19,039	10,183	13,157	175,135
印鑑証明	1,362	1,368	1,901	1,284	1,375	1,479	1,457	1,238	1,584	1,562	1,502	1,298	17,410
うちオンライン	0	1	1	0	0	1	0	0	0	0	0	0	3
地図等の写しの交付	1,649	1,805	1,700	1,382	1,714	1,794	2,414	2,128	2,000	2,168	1,584	1,637	21,975
うちオンライン	16	65	32	39	34	45	48	23	40	41	42	20	445
地図等の閲覧	947	818	804	879	798	1,830	996	1,061	1,395	1,894	1,303	939	13,664
その他	1	2	0	0	1	0	2	0	1	0	1	0	8
うちオンライン	0	0	0	0	0	0	0	0	0	0	0	0	0
合計	34,598	23,563	23,461	19,794	33,288	20,079	26,897	24,759	28,627	32,890	22,401	23,852	314,209

平成25年	H25.1	H25.2	H25.3	H25.4	H25.5	H25.6	H25.7	H25.8	H25.9	H25.10	H25.11	H25.12	合計
登記事項証明書	8,697	6,400	6,932	6,839	6,495	6,527	8,565	6,980	9,892	10,718	6,935	6,225	91,205
うちオンライン	874	996	1,226	1,221	1,176	1,429	1,443	1,063	1,323	1,291	971	1,042	14,055
要約書(閲覧)	17,596	27,794	12,468	13,156	11,332	8,385	20,849	8,338	5,930	6,533	8,387	7,986	148,754
印鑑証明	1,245	1,488	2,046	1,391	1,373	1,285	1,479	1,220	1,724	1,503	1,445	1,553	17,752
うちオンライン	0	0	0	0	1	0	2	0	0	0	0	0	3
地図等の写しの交付	2,054	1,934	1,548	2,034	1,749	1,560	2,655	1,922	1,962	2,631	1,880	2,010	23,939
うちオンライン	21	30	23	31	58	44	55	47	47	60	58	45	519
地図等の閲覧	801	1,383	916	997	1,174	2,445	1,627	1,032	2,277	2,142	1,073	1,149	17,016
その他	0	27	2	0	0	0	0	1	0	1	2	0	33
うちオンライン	0	0	0	0	0	0	0	0	0	0	2	0	2
合計	30,393	39,026	23,912	24,417	22,123	20,202	35,175	19,493	21,785	23,528	19,722	18,923	298,699

平成26年	H26.1	H26.2	H26.3	H26.4	H26.5	H26.6	H26.7	H26.8	H26.9	H26.10	H26.11	H26.12	合計
登記事項証明書	6,364	6,431	6,777	6,195	6,262	6,708	7,229	6,100	6,577	7,830	7,045	6,382	79,900
うちオンライン	1,121	1,062	1,114	1,247	971	1,152	1,372	1,151	1,283	1,172	1,126	1,349	14,120
要約書(閲覧)	10,321	8,364	5,015	4,414	6,259	8,417	9,247	5,952	7,992	5,978	8,751	8,745	89,455
印鑑証明	1,324	1,432	1,883	1,236	1,228	1,363	1,588	1,138	1,588	1,341	1,358	1,537	17,016
うちオンライン	0	0	0	0	2	0	0	0	0	0	0	1	3
地図等の写しの交付	1,354	1,285	1,857	1,520	1,505	2,037	1,659	1,733	1,409	2,133	1,292	1,685	19,469
うちオンライン	40	36	61	55	59	76	74	43	105	73	81	71	774
地図等の閲覧	930	2,192	871	1,113	1,178	1,936	2,418	962	1,476	1,297	1,210	909	16,492
その他	1	27	1	0	0	1	1	0	1	1	1	1	35
うちオンライン	0	0	0	0	0	0	0	0	0	0	0	0	0
合計	20,294	19,731	16,404	14,478	16,432	20,462	22,142	15,885	19,043	18,580	19,657	19,259	222,367

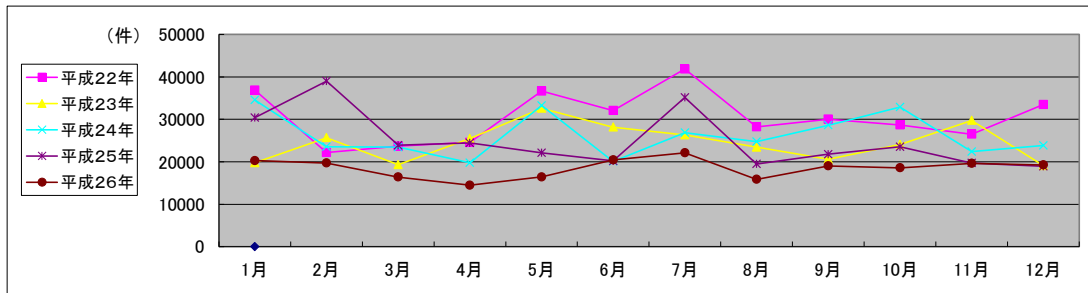

局名	鳥取地方務局
庁名	倉吉支局
登記所外証明書 発行請求機 設置場所	
備考	

国が実施した年度
包括的民間委託を実施した年度

1 従来の実施に要した経費

(単位:千円)

		平成22年度	平成23年度	平成24年度	平成25年度	平成26年度
人件費	常勤職員	0	0	0	0	0
	非常勤職員	0	0	0	0	0
	(うち登記所外)	(0)	(0)	(0)	(0)	(0)
	物件費	0	0	0	0	0
委託費等	委託費	5,940	8,142	8,142	9,637	9,913
	成功報酬等	0	0	0	0	0
	旅費その他	0	0	0	0	0
計(a)	5,940	8,142	8,142	9,637	9,913	
参考 値(b)	退職給付費用	0	0	0	0	0
	間接部門費	0	0	0	0	0
(a)+(b)		5,940	8,142	8,142	9,637	9,913

2 従来の実施に要した人員

(単位:人)

	平成22年度	平成23年度	平成24年度	平成25年度	平成26年度
常勤職員	0.0	0.0	0.0	0.0	0.0
非常勤職員	0.0	0.0	0.0	0.0	0.0
(うち登記所外)	(0.0)	(0.0)	(0.0)	(0.0)	(0.0)
業務委託職員(民間)	2.6	2.6	3.1	3.1	3.1

3 従来の実施方法等(従来業務実施における取扱数量)

(1) 乙号事件数 次葉のとおり

(2) 郵送請求取受数

H26.1	H26.2	H26.3	H26.4	H26.5	H26.6	H26.7	H26.8	H26.9	H26.10	H26.11	H26.12	合計
19	14	11	15	27	25	27	23	26	22	23	24	256

(3) 印刷/複写/閲覧/付記の割合

	印刷	複写	閲覧	付記
登記事項証明書	98%	2%		
要約書(閲覧)	96%		4%	
印鑑証明	100%			
地図等の写しの交付	95%	5%		
地図等の閲覧	89%		11%	
その他	0%	0%	0%	0%

(4) 乙号事件数の曜日別動向

月	火	水	木	金
12%	16%	28%	24%	20%

(5) 登記情報及び地図情報の電子データによる提供数

	平成24年		平成25年		平成26年	
	登記	地図	登記	地図	登記	地図
件数	0	0	0	0	0	0
筆個数	0	0	0	0	0	0

(6) 請求書枚数の時間別動向

8:30~9:00	9:00~9:30	9:30~10:00	10:00~10:30	10:30~11:00	11:00~11:30
	3%	8%	11%	10%	5%
11:30~12:00	12:00~12:30	12:30~13:00	13:00~13:30	13:30~14:00	14:00~14:30
	3%	0%	0%	10%	5%
14:30~15:00	15:00~15:30	15:30~16:00	16:00~16:30	16:30~17:00	17:00~17:15
	7%	5%	11%	2%	0%

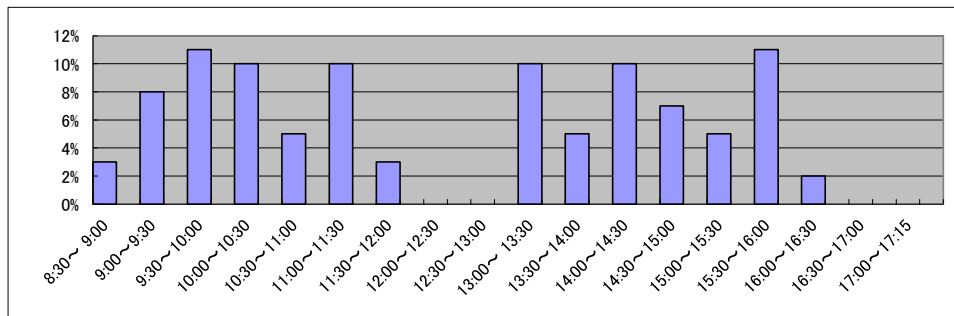

庁名	鳥取地方務局倉吉支局
----	------------

平成22年	H22.1	H22.2	H22.3	H22.4	H22.5	H22.6	H22.7	H22.8	H22.9	H22.10	H22.11	H22.12	合計
登記事項証明書	3,107	2,848	2,573	2,030	2,132	2,280	2,286	2,022	2,158	2,069	2,336	2,699	28,540
うちオンライン	385	469	552	500	429	439	428	430	386	422	464	544	5,448
要約書(閲覧)	10,755	3,995	3,524	8,161	8,355	5,002	5,977	9,351	6,665	8,616	5,485	5,585	81,471
印鑑証明	548	529	785	511	448	486	471	438	457	459	590	510	6,232
うちオンライン	3	0	5	0	3	5	0	0	0	0	0	0	16
地図等の写しの交付	461	725	807	1,067	774	1,083	1,093	2,773	811	900	910	1,702	13,106
うちオンライン	2	1	3	7	1	4	3	1	0	3	1	8	34
地図等の閲覧	1,345	689	926	454	1,349	1,679	1,602	3,369	876	701	850	1,156	14,996
その他	7	4	4	0	0	0	1	0	1	0	1	1	19
うちオンライン	0	0	0	0	0	0	0	0	0	0	0	0	0
合計	16,223	8,790	8,619	12,223	13,058	10,530	11,430	17,953	10,968	12,745	10,172	11,653	144,364

平成23年	H23.1	H23.2	H23.3	H23.4	H23.5	H23.6	H23.7	H23.8	H23.9	H23.10	H23.11	H23.12	合計
登記事項証明書	1,480	2,020	2,431	1,702	1,940	2,596	2,137	2,096	2,458	2,027	2,286	2,414	25,587
うちオンライン	333	295	515	406	418	461	391	516	491	389	571	577	5,363
要約書(閲覧)	6,584	5,112	2,920	6,240	5,852	8,689	5,202	4,397	2,911	3,951	2,069	3,947	57,874
印鑑証明	470	556	705	397	346	467	493	429	554	481	479	504	5,881
うちオンライン	0	0	0	0	0	0	0	0	0	0	0	0	0
地図等の写しの交付	374	372	572	489	468	883	1,391	638	703	579	608	564	7,641
うちオンライン	6	1	18	14	9	29	22	14	9	15	16	17	170
地図等の閲覧	1,173	523	577	1,116	1,838	2,798	1,444	1,749	993	1,154	414	432	14,211
その他	3	1	0	0	0	0	1	0	0	0	0	0	5
うちオンライン	0	0	0	0	0	0	0	0	0	0	0	0	0
合計	10,084	8,584	7,205	9,944	10,444	15,433	10,668	9,309	7,619	8,192	5,856	7,861	111,199

平成24年	H24.1	H24.2	H24.3	H24.4	H24.5	H24.6	H24.7	H24.8	H24.9	H24.10	H24.11	H24.12	合計
登記事項証明書	2,020	2,489	2,321	2,336	2,155	2,443	2,673	2,584	1,881	2,496	2,351	2,331	28,080
うちオンライン	338	394	458	568	508	490	399	383	491	621	546	563	5,759
要約書(閲覧)	6,775	2,628	2,636	11,261	4,451	6,161	3,974	3,149	3,207	3,740	3,383	8,396	59,761
印鑑証明	503	464	741	388	411	548	522	483	557	567	503	478	6,165
うちオンライン	0	0	0	0	0	0	0	0	0	0	0	0	0
地図等の写しの交付	586	554	469	705	683	669	605	562	396	607	498	401	6,735
うちオンライン	20	11	15	17	37	40	26	20	34	53	47	30	350
地図等の閲覧	518	487	689	2,481	1,055	3,393	967	892	626	817	516	1,113	13,554
その他	1	1	2	3	1	0	1	0	0	1	1	3	14
うちオンライン	0	1	0	1	0	0	0	0	0	1	1	2	6
合計	10,403	6,623	6,858	17,174	8,756	13,214	8,742	7,670	6,667	8,228	7,252	12,722	114,309

平成25年	H25.1	H25.2	H25.3	H25.4	H25.5	H25.6	H25.7	H25.8	H25.9	H25.10	H25.11	H25.12	合計
登記事項証明書	5,949	2,471	2,315	2,466	2,969	2,830	2,706	3,115	2,708	2,884	2,796	2,220	35,429
うちオンライン	578	423	555	502	493	591	513	483	511	551	454	558	6,212
要約書(閲覧)	10,447	2,549	2,738	2,473	8,113	11,624	10,478	4,965	5,626	4,883	7,196	6,178	77,270
印鑑証明	659	648	701	516	582	436	535	467	499	563	495	470	6,571
うちオンライン	0	0	0	0	0	0	0	0	0	0	0	0	0
地図等の写しの交付	456	486	430	496	404	484	384	488	504	452	422	380	5,386
うちオンライン	26	38	32	42	43	35	45	40	39	42	42	40	464
地図等の閲覧	1,185	676	589	844	1,010	3,726	4,747	1,512	671	2,399	1,093	783	19,235
その他	0	1	0	0	1	2	2	0	0	0	0	1	7
うちオンライン	0	1	0	0	1	1	1	0	0	0	0	0	4
合計	18,696	6,831	6,773	6,795	13,079	19,102	18,852	10,547	10,008	11,181	12,002	10,032	143,898

平成26年	H26.1	H26.2	H26.3	H26.4	H26.5	H26.6	H26.7	H26.8	H26.9	H26.10	H26.11	H26.12	合計
登記事項証明書	2,274	2,633	2,443	1,874	2,692	2,061	3,186	2,437	2,377	2,281	2,004	2,762	29,024
うちオンライン	474	422	545	497	462	549	454	364	393	455	383	566	5,564
要約書(閲覧)	7,713	6,906	1,731	8,704	5,261	3,570	14,146	3,916	2,864	4,356	3,797	10,450	73,414
印鑑証明	478	498	809	430	449	455	553	412	524	506	464	505	6,083
うちオンライン	0	0	1	0	4	1	3	1	2	0	3	0	15
地図等の写しの交付	531	302	322	345	235	361	451	355	429	558	354	399	4,642
うちオンライン	32	21	31	33	8	28	13	19	20	29	25	23	282
地図等の閲覧	438	1,243	399	821	2,734	4,134	1,867	1,242	1,063	1,270	629	684	16,524
その他	0	0	3	0	0	1	0	2	2	0	0	1	9
うちオンライン	0	0	3	0	0	0	0	2	2	0	0	0	7
合計	11,434	11,582	5,707	12,174	11,371	10,582	20,203	8,364	7,259	8,971	7,248	14,801	129,696

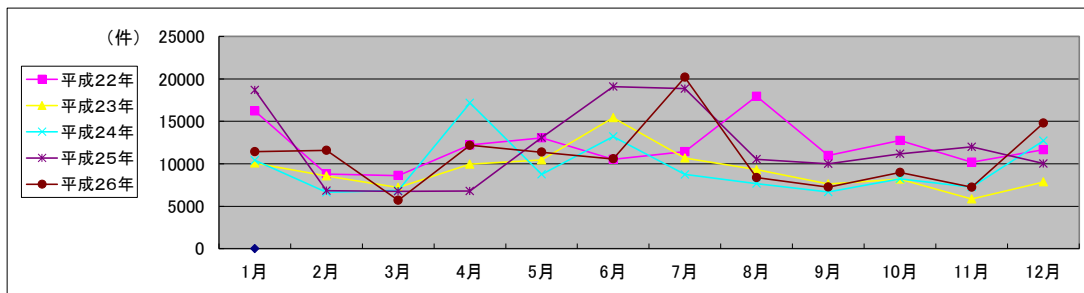

局名	鳥取地方務局	
庁名	米子支局	
登記所外証明書 発行請求機 設置場所		
備考		

国が実施した年度
包括的民間委託を実施した年度

1 従来の実施に要した経費

(単位:千円)

			平成22年度	平成23年度	平成24年度	平成25年度	平成26年度
人件費	常勤職員		0	0	0	0	0
		非常勤職員	0	0	0	0	0
	(うち登記所外)		(0)	(0)	(0)	(0)	(0)
	物件費		0	0	0	0	0
	委託費等	委託費	14,548	14,114	14,114	16,705	17,183
成功報酬等		0	0	0	0	0	
旅費その他		0	0	0	0	0	
計(a)		14,548	14,114	14,114	16,705	17,183	
参考 値(b)	退職給付費用	0	0	0	0	0	
	減価償却費	0	0	0	0	0	
	間接部門費	0	0	0	0	0	
(a)+(b)		14,548	14,114	14,114	16,705	17,183	

2 従来の実施に要した人員

(単位:人)

	平成22年度	平成23年度	平成24年度	平成25年度	平成26年度
常勤職員	0.0	0.0	0.0	0.0	0.0
非常勤職員	0.0	0.0	0.0	0.0	0.0
(うち登記所外)	(0.0)	(0.0)	(0.0)	(0.0)	(0.0)
業務委託職員(民間)	5.8	5.8	5.6	5.5	5.7

3 従来の実施方法等(従来業務実施における取扱数量)

(1) 乙号事件数 次葉のとおり

(2) 郵送請求受取数

H26.1	H26.2	H26.3	H26.4	H26.5	H26.6	H26.7	H26.8	H26.9	H26.10	H26.11	H26.12	合計
25	32	21	30	18	20	21	12	24	18	21	20	262

(3) 印刷/複写/閲覧/付記の割合

	印刷	複写	閲覧	付記
登記事項証明書	98%	2%		
要約書(閲覧)	99%		1%	
印鑑証明	100%			
地図等の写しの交付	91%	9%		
地図等の閲覧	89%		11%	
その他	0%	0%	0%	0%

(4) 乙号事件数の曜日別動向

月	火	水	木	金
24%	21%	23%	17%	15%

(5) 登記情報及び地図情報の電子データによる提供数

	平成24年		平成25年		平成26年	
	登記	地図	登記	地図	登記	地図
件数	2	0	4	0	7	0
筆個数	6,203		25,954		34,069	

(6) 請求書枚数の時間別動向

8:30~9:00	9:00~9:30	9:30~10:00	10:00~10:30	10:30~11:00	11:00~11:30
	3%	6%	8%	11%	7%
11:30~12:00	12:00~12:30	12:30~13:00	13:00~13:30	13:30~14:00	14:00~14:30
	4%	2%	2%	4%	9%
14:30~15:00	15:00~15:30	15:30~16:00	16:00~16:30	16:30~17:00	17:00~17:15
	9%	6%	9%	2%	4%

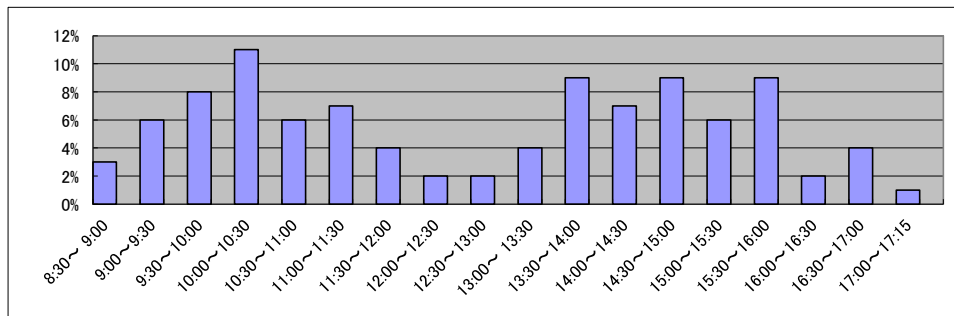

庁名	鳥取地方務局米子支局
----	------------

平成22年	H22.1	H22.2	H22.3	H22.4	H22.5	H22.6	H22.7	H22.8	H22.9	H22.10	H22.11	H22.12	合計
登記事項証明書	5,996	6,279	7,732	6,154	5,397	6,241	5,654	5,508	6,309	6,230	5,856	6,190	73,546
うちオンライン	663	645	961	924	762	1,198	890	847	1,016	1,253	957	1,124	11,240
要約書(閲覧)	14,634	12,386	10,437	8,714	12,033	14,926	8,907	12,096	7,003	11,233	7,456	6,116	125,941
印鑑証明	1,325	1,591	2,001	1,360	1,279	1,413	1,406	1,347	1,497	1,360	1,568	1,391	17,538
うちオンライン	0	0	2	0	0	0	0	0	0	0	0	0	2
地図等の写しの交付	1,398	1,488	1,786	1,680	1,756	2,150	1,786	1,654	1,909	1,644	1,726	1,482	20,459
うちオンライン	1	1	0	6	2	10	6	3	19	3	9	6	66
地図等の閲覧	3,003	2,606	3,096	3,083	2,294	2,275	2,397	2,675	2,326	1,823	1,579	1,928	29,085
その他	20	14	16	3	0	1	2	2	5	3	2	1	69
うちオンライン	0	0	0	0	0	0	0	0	0	0	0	0	0
合計	26,376	24,364	25,068	20,994	22,759	27,006	20,152	23,282	19,049	22,293	18,187	17,108	266,638

平成23年	H23.1	H23.2	H23.3	H23.4	H23.5	H23.6	H23.7	H23.8	H23.9	H23.10	H23.11	H23.12	合計
登記事項証明書	4,987	5,924	7,177	6,042	8,611	7,242	6,350	5,834	6,075	5,873	6,258	5,946	76,319
うちオンライン	735	848	1,288	1,179	965	1,172	1,240	1,140	1,027	1,287	1,101	1,313	13,295
要約書(閲覧)	8,876	11,477	9,411	4,549	8,951	6,726	7,080	9,819	11,983	25,857	20,407	8,851	133,987
印鑑証明	1,352	1,544	2,115	1,245	1,216	1,503	1,474	1,402	1,552	1,487	1,691	1,413	17,994
うちオンライン	0	0	0	0	1	0	0	0	2	0	0	1	4
地図等の写しの交付	1,042	1,616	1,388	1,439	1,494	2,059	1,337	1,721	1,558	1,835	1,340	1,443	18,272
うちオンライン	6	16	29	30	8	24	27	26	25	12	25	19	247
地図等の閲覧	1,713	2,407	2,036	1,207	3,106	2,067	1,571	1,411	2,019	3,747	2,294	2,156	25,734
その他	2	0	3	3	0	0	2	3	0	2	0	2	17
うちオンライン	0	0	0	0	0	0	0	0	0	0	0	0	0
合計	17,972	22,968	22,130	14,485	23,378	19,597	17,814	20,190	23,187	38,801	31,990	19,811	272,323

平成24年	H24.1	H24.2	H24.3	H24.4	H24.5	H24.6	H24.7	H24.8	H24.9	H24.10	H24.11	H24.12	合計
登記事項証明書	5,596	6,876	6,728	6,379	5,934	7,085	5,788	6,624	5,559	7,995	6,902	5,790	77,256
うちオンライン	975	996	1,135	1,405	947	1,223	1,013	1,259	1,027	1,164	1,072	1,259	13,475
要約書(閲覧)	8,708	6,805	5,873	7,339	6,223	6,998	21,276	6,740	6,775	10,969	7,470	33,142	128,318
印鑑証明	1,385	1,693	2,141	1,377	1,457	1,480	1,473	1,353	1,629	1,524	1,384	1,309	18,205
うちオンライン	0	1	2	2	3	0	3	0	0	1	0	1	13
地図等の写しの交付	1,281	1,256	1,479	1,284	1,350	1,301	1,311	1,303	1,276	1,341	1,261	1,004	15,447
うちオンライン	21	44	18	17	18	21	39	33	24	22	34	23	314
地図等の閲覧	1,307	2,425	1,114	2,510	1,722	2,002	3,261	2,357	1,546	1,824	2,272	2,383	24,723
その他	3	1	1	2	0	0	1	2	0	2	2	3	17
うちオンライン	0	0	0	0	0	0	0	0	0	0	1	0	1
合計	18,280	19,056	17,336	18,891	16,686	18,866	33,110	18,379	16,785	23,655	19,291	43,631	263,966

平成25年	H25.1	H25.2	H25.3	H25.4	H25.5	H25.6	H25.7	H25.8	H25.9	H25.10	H25.11	H25.12	合計
登記事項証明書	5,984	7,145	6,078	7,570	7,097	5,909	7,447	6,761	5,934	6,279	5,840	6,228	78,272
うちオンライン	1,065	1,154	1,165	1,423	1,200	1,228	1,648	1,292	1,216	1,297	1,183	1,470	15,341
要約書(閲覧)	11,697	8,493	6,370	5,929	7,393	4,278	12,542	14,348	6,555	12,656	5,511	9,227	104,999
印鑑証明	1,347	1,649	1,867	1,453	1,423	1,314	1,594	1,332	1,337	1,511	1,349	1,411	17,587
うちオンライン	0	2	1	0	1	0	0	0	0	0	0	1	5
地図等の写しの交付	1,095	1,152	1,374	1,453	1,365	1,202	1,297	1,048	1,099	1,222	1,143	909	14,359
うちオンライン	28	17	31	49	52	44	76	36	42	75	38	52	540
地図等の閲覧	2,556	1,900	889	1,391	2,131	1,600	3,858	2,954	2,124	4,595	1,489	2,716	28,203
その他	0	2	1	0	8	1	4	0	1	2	1	3	23
うちオンライン	0	0	0	0	0	0	0	0	0	0	0	0	0
合計	22,679	20,341	16,579	17,796	19,417	14,304	26,742	26,443	17,050	26,265	15,333	20,494	243,443

平成26年	H26.1	H26.2	H26.3	H26.4	H26.5	H26.6	H26.7	H26.8	H26.9	H26.10	H26.11	H26.12	合計
登記事項証明書	6,436	6,360	6,752	6,739	5,641	6,358	7,722	5,900	6,191	6,653	5,624	9,420	79,796
うちオンライン	1,529	999	1,391	1,528	1,189	1,430	1,967	1,106	1,313	1,473	1,280	1,262	16,467
要約書(閲覧)	7,428	10,015	5,269	7,168	6,997	9,714	13,547	7,044	5,697	7,457	4,402	7,770	92,508
印鑑証明	1,477	1,522	1,916	1,291	1,329	1,398	1,535	1,229	1,595	1,450	1,350	1,234	17,326
うちオンライン	1	1	1	0	0	2	0	0	1	1	2	1	10
地図等の写しの交付	998	1,064	1,166	1,047	1,049	1,124	1,213	1,093	1,110	1,005	893	892	12,654
うちオンライン	40	60	57	53	49	50	60	55	68	79	58	56	685
地図等の閲覧	977	1,224	1,061	1,516	1,278	4,049	3,669	1,612	2,250	2,418	1,288	1,165	22,507
その他	3	0	1	3	4	3	2	4	0	0	4	1	25
うちオンライン	0	0	0	0	0	0	0	0	0	0	0	0	0
合計	17,319	20,185	16,165	17,764	16,298	22,646	27,688	16,882	16,843	18,983	13,561	20,482	224,816

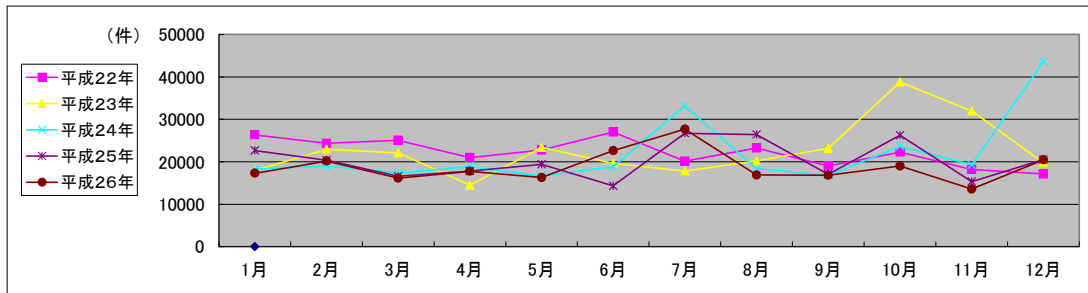

局名	松江地方法務局	登記所外証明書 発行請求機設置庁	出雲支局

国が実施した年度
包括的民間委託を実施した年度

1 従来の実施に要した経費(単位:千円)

平成19年度民間委託実施庁: なし

			平成22年度	平成23年度	平成24年度	平成25年度	平成26年度
人件費	常勤職員						
	非常勤職員 (うち登記所外)						
委託費等	委託費						
計			0	0	0	0	0

平成20年度民間委託実施庁: なし

			平成22年度	平成23年度	平成24年度	平成25年度	平成26年度
人件費	常勤職員						
	非常勤職員 (うち登記所外)						
委託費等	委託費						
計			0	0	0	0	0

平成21年度民間委託実施庁: なし

			平成22年度	平成23年度	平成24年度	平成25年度	平成26年度
人件費	常勤職員						
	非常勤職員 (うち登記所外)						
委託費等	委託費						
計			0	0	0	0	0

平成22年度民間委託実施庁: 本局・出雲・浜田

			平成22年度	平成23年度	平成24年度	平成25年度	平成26年度
人件費	常勤職員		7,819	0	0	0	0
	非常勤職員 (うち登記所外)		0	806	1,713	0	0
委託費等	委託費		(0)	(806)	(1,713)	(0)	(0)
計			28,446	31,466	25,319	30,630	31,505
			36,265	32,272	27,032	30,630	31,505

平成23年度民間委託実施庁(新規分): 益田

			平成22年度	平成23年度	平成24年度	平成25年度	平成26年度
人件費	常勤職員		15,474	0	0	0	0
	非常勤職員 (うち登記所外)		0	0	0	0	0
委託費等	委託費		(0)	(0)	(0)	(0)	(0)
計			0	7,366	5,927	7,170	7,375
			15,474	7,366	5,927	7,170	7,375

2 従来の実施に要した人員(単位:人)

平成19年度民間委託実施庁: なし

		平成22年度	平成23年度	平成24年度	平成25年度	平成26年度
常勤職員						
非常勤職員 (うち登記所外)						
業務委託職員(民間)						

平成20年度民間委託実施庁: なし

		平成22年度	平成23年度	平成24年度	平成25年度	平成26年度
常勤職員						
非常勤職員 (うち登記所外)						
業務委託職員(民間)						

平成21年度民間委託実施庁: なし

		平成22年度	平成23年度	平成24年度	平成25年度	平成26年度
常勤職員						
非常勤職員 (うち登記所外)						
業務委託職員(民間)						

平成22年度民間委託実施庁: 本局・出雲・浜田

		平成22年度	平成23年度	平成24年度	平成25年度	平成26年度
常勤職員		1.0	0.0	0.0	0.0	0.0
非常勤職員 (うち登記所外)		0.0	1.0	1.0	0.0	0.0
業務委託職員(民間)		(0.0)	(1.0)	(1.0)	(0.0)	(0.0)
		10.6	11.5	12.8	13.8	14.5

平成23年度民間委託実施庁(新規分): 益田

		平成22年度	平成23年度	平成24年度	平成25年度	平成26年度
常勤職員		2.0	0.0	0.0	0.0	0.0
非常勤職員 (うち登記所外)		0.0	0.0	0.0	0.0	0.0
業務委託職員(民間)		(0.0)	(0.0)	(0.0)	(0.0)	(0.0)
		0.0	2.0	2.1	2.3	2.4

局名	松江地方務局
----	--------

平成22年	H22.1	H22.2	H22.3	H22.4	H22.5	H22.6	H22.7	H22.8	H22.9	H22.10	H22.11	H22.12	合計
登記事項証明書	16,233	17,982	19,892	16,879	14,324	18,445	18,547	15,650	18,233	19,050	18,749	18,198	212,182
うちオンライン	1,848	2,307	2,383	2,761	2,365	2,919	2,629	2,389	2,591	2,885	2,802	3,054	30,933
要約書(閲覧)	93,081	47,120	26,642	95,223	130,155	38,091	40,982	39,512	53,058	66,246	46,955	46,593	723,658
印鑑証明	3,425	3,822	5,593	3,383	2,978	3,963	3,851	3,867	4,151	3,540	3,745	3,565	45,883
うちオンライン	1	1	6	11	1	1	1	1	10	0	3	9	45
地図等の写しの交付	3,397	4,342	4,148	4,143	3,796	4,496	3,978	4,409	5,309	3,859	4,837	3,680	50,394
うちオンライン	8	9	33	36	27	16	36	29	52	59	38	32	375
地図等の閲覧	5,069	5,478	4,131	6,039	7,224	7,212	6,748	5,420	4,715	7,992	6,257	5,013	71,298
その他	63	36	50	6	12	16	8	6	12	12	18	6	245
うちオンライン	0	0	0	0	0	5	0	0	0	2	5	0	12
合計	121,268	78,780	60,456	125,673	158,489	72,223	74,114	68,864	85,478	100,699	80,561	77,055	1,103,660

平成23年	H23.1	H23.2	H23.3	H23.4	H23.5	H23.6	H23.7	H23.8	H23.9	H23.10	H23.11	H23.12	合計
登記事項証明書	16,315	18,143	20,635	16,939	19,469	20,615	17,329	19,144	19,548	17,787	16,955	16,639	219,518
うちオンライン	2,404	2,579	3,314	2,994	2,445	3,253	3,024	2,780	2,987	3,212	2,912	3,264	35,168
要約書(閲覧)	41,297	49,231	32,751	65,280	88,523	134,535	65,251	53,320	67,177	41,276	35,951	54,351	728,943
印鑑証明	3,582	3,720	5,333	2,867	3,165	4,035	3,924	3,635	3,950	3,662	3,862	3,274	45,009
うちオンライン	3	12	0	2	5	0	3	3	12	7	3	1	51
地図等の写しの交付	3,795	3,788	3,968	3,945	4,724	5,140	4,117	4,356	4,039	4,701	3,902	2,945	49,420
うちオンライン	50	38	49	66	55	75	80	86	86	81	112	102	880
地図等の閲覧	3,243	5,734	5,714	7,742	6,070	7,543	9,557	10,371	8,887	8,476	6,314	7,033	86,684
その他	8	10	11	7	9	22	19	11	12	6	5	4	124
うちオンライン	0	0	1	2	0	0	0	0	3	0	2	0	8
合計	68,240	80,626	68,412	96,780	121,960	171,890	100,197	90,837	103,613	75,908	66,989	84,246	1,129,698

平成24年	H24.1	H24.2	H24.3	H24.4	H24.5	H24.6	H24.7	H24.8	H24.9	H24.10	H24.11	H24.12	合計
登記事項証明書	17,934	18,096	19,473	18,404	18,024	18,771	18,098	20,158	18,302	18,156	20,213	17,329	222,958
うちオンライン	2,807	2,975	3,297	3,886	3,496	3,358	3,645	3,462	3,008	3,529	3,131	3,248	39,842
要約書(閲覧)	33,733	33,634	20,139	41,867	48,392	50,517	44,676	46,843	59,320	41,294	24,392	46,892	491,699
印鑑証明	3,719	3,976	5,374	3,234	3,319	3,733	4,216	3,500	3,804	3,829	3,635	3,717	46,056
うちオンライン	7	9	40	36	54	43	14	20	42	42	66	13	386
地図等の写しの交付	3,175	3,694	3,481	3,585	3,361	3,580	3,520	4,125	3,318	3,545	2,889	2,955	41,228
うちオンライン	70	127	133	143	126	163	117	180	155	154	112	80	1,560
地図等の閲覧	6,143	6,784	4,331	7,885	7,387	10,002	8,390	7,926	5,144	7,251	6,316	5,939	83,498
その他	1	5	5	2	12	3	16	4	7	1	4	3	63
うちオンライン	0	0	0	0	4	1	0	0	0	0	0	0	5
合計	64,705	66,189	52,803	74,977	80,495	86,606	78,916	82,556	89,895	74,076	57,449	76,835	885,502

平成25年	H25.1	H25.2	H25.3	H25.4	H25.5	H25.6	H25.7	H25.8	H25.9	H25.10	H25.11	H25.12	合計
登記事項証明書	17,908	18,292	19,605	18,849	20,164	18,198	19,843	17,239	17,284	21,824	19,015	17,619	225,840
うちオンライン	2,678	2,773	3,366	4,101	3,167	3,719	3,539	3,340	3,113	3,765	3,560	3,466	40,587
要約書(閲覧)	41,790	26,950	27,232	46,489	40,245	52,430	45,614	34,640	51,938	26,664	32,639	23,014	449,645
印鑑証明	3,621	3,986	5,193	3,761	3,472	3,560	3,961	3,270	4,133	3,694	3,629	3,534	45,814
うちオンライン	43	42	57	34	48	22	25	17	45	52	37	54	476
地図等の写しの交付	3,012	3,166	2,973	4,012	3,818	3,714	3,428	3,616	3,469	4,992	3,197	3,457	42,854
うちオンライン	85	141	151	124	105	173	120	104	132	172	91	98	1,496
地図等の閲覧	6,305	5,690	6,029	5,087	8,073	6,587	7,211	8,002	6,849	6,901	5,679	5,043	77,456
その他	1	5	3	3	5	8	2	9	3	9	5	1	54
うちオンライン	0	0	0	0	1	2	0	2	2	3	0	0	10
合計	72,637	58,089	61,035	78,201	75,777	84,497	80,059	66,776	83,676	64,084	64,164	52,668	841,663

平成26年	H26.1	H26.2	H26.3	H26.4	H26.5	H26.6	H26.7	H26.8	H26.9	H26.10	H26.11	H26.12	合計
登記事項証明書	20,286	24,502	26,394	20,355	21,662	17,852	21,184	18,362	22,483	20,540	18,058	18,503	250,181
うちオンライン	3,113	3,073	3,302	4,026	3,401	3,627	3,402	2,933	3,484	3,963	3,006	3,777	41,107
要約書(閲覧)	32,541	22,610	24,426	75,905	42,840	35,284	45,814	85,330	56,314	34,978	26,552	39,192	521,786
印鑑証明	3,855	4,091	5,307	3,125	3,045	3,464	3,813	2,990	3,976	3,397	3,175	3,418	43,656
うちオンライン	58	46	43	38	24	59	69	22	30	43	22	45	499
地図等の写しの交付	3,123	3,427	3,105	3,556	3,783	3,537	3,868	3,327	3,736	3,937	3,127	2,683	41,209
うちオンライン	156	141	123	132	110	175	142	116	222	154	144	167	1,782
地図等の閲覧	5,750	5,531	4,899	6,196	7,009	8,125	5,672	5,291	5,636	5,157	4,097	4,739	68,102
その他	10	2	7	2	6	5	3	10	2	8	9	2	66
うちオンライン	5	1	1	0	2	2	0	5	0	2	4	0	22
合計	65,565	60,163	64,138	109,139	78,345	68,267	80,354	115,310	92,147	68,017	55,018	68,537	925,000

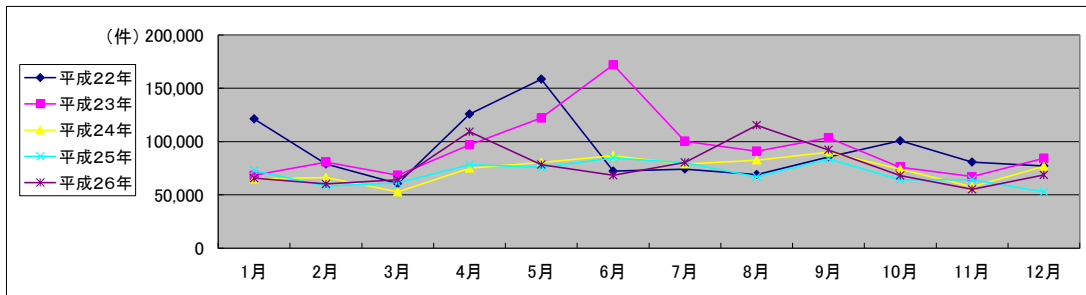

局名	松江地方務局
庁名	本局
登記所外証明書 発行請求機 設置場所	
備考	

国が実施した年度
包括的民間委託を実施した年度

1 従来の実施に要した経費

(単位:千円)

		平成22年度	平成23年度	平成24年度	平成25年度	平成26年度
計(a)	人件費					
	常勤職員	0	0	0	0	0
	非常勤職員 (うち登記所外)	0	0	0	0	0
		(0)	(0)	(0)	(0)	(0)
	物件費	0	0	0	0	0
委託費等	委託費	7,680	10,979	8,834	10,687	10,993
	成功報酬等	0	0	0	0	0
	旅費その他	0	0	0	0	0
参 考 値(b)	退職給付費用	0	0	0	0	0
	減価償却費	0	0	0	0	0
	間接部門費	0	0	0	0	0
(a)+(b)		7,680	10,979	8,834	10,687	10,993

※ 委託業務の停止期間中(平成24年7月2日～同年8月3日)は、国が委託業務を実施。

2 従来の実施に要した人員

(単位:人)

	平成22年度	平成23年度	平成24年度	平成25年度	平成26年度
常勤職員	0.0	0.0	0.0	0.0	0.0
非常勤職員 (うち登記所外)	0.0	0.0	0.0	0.0	0.0
	(0.0)	(0.0)	(0.0)	(0.0)	(0.0)
業務委託職員(民間)	4.6	4.6	4.6	5.1	5.1

3 従来の実施方法等(従来業務実施における取扱数量)

(1) 乙号事件数 次葉のとおり

(2) 郵送請求收受数

H26.1	H26.2	H26.3	H26.4	H26.5	H26.6	H26.7	H26.8	H26.9	H26.10	H26.11	H26.12	合計
50	51	52	68	74	56	26	41	34	58	47	55	612

(3) 印刷/複写/閲覧/付記の割合

	印刷	複写	閲覧	付記
登記事項証明書	96%	4%		
要約書(閲覧)	99%		1%	
印鑑証明	100%			
地図等の写しの交付	96%	4%		
地図等の閲覧	100%		0%	
その他	100%	0%	0%	

(4) 乙号事件数の曜日別動向

月	火	水	木	金
18%	32%	17%	16%	17%

(5) 登記情報及び地図情報の電子データによる提供数

	平成24年		平成25年		平成26年	
	登記	地図	登記	地図	登記	地図
件数	1	0	1	0	5	0
筆個数	140		288,277		11,475	

(6) 請求書枚数の時間別動向

8:30~9:00	9:00~9:30	9:30~10:00	10:00~10:30	10:30~11:00	11:00~11:30
1%	3%	7%	6%	10%	10%
11:30~12:00	12:00~12:30	12:30~13:00	13:00~13:30	13:30~14:00	14:00~14:30
2%	3%	3%	8%	5%	12%
14:30~15:00	15:00~15:30	15:30~16:00	16:00~16:30	16:30~17:00	17:00~17:15
6%	7%	7%	6%	3%	1%

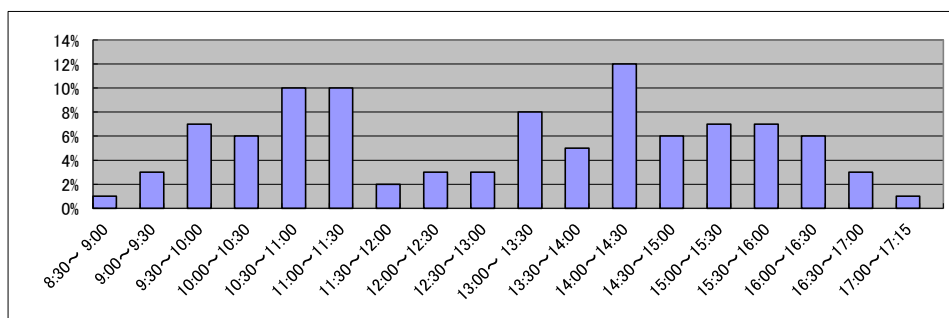

庁名	松江地方法務局本局
----	-----------

平成22年	H22.1	H22.2	H22.3	H22.4	H22.5	H22.6	H22.7	H22.8	H22.9	H22.10	H22.11	H22.12	合計
登記事項証明書	7,413	8,185	8,932	7,883	6,423	8,187	7,586	6,752	7,844	8,339	8,514	7,984	94,042
うちオンライン	815	933	943	1,236	1,066	1,363	1,171	907	954	1,214	1,258	1,279	13,139
要約書(閲覧)	11,317	8,204	10,314	11,114	9,106	9,837	8,528	11,062	13,440	6,201	7,961	10,348	117,432
印鑑証明	1,385	1,503	2,360	1,343	1,191	1,695	1,671	1,511	1,716	1,543	1,633	1,340	18,891
うちオンライン	1	1	5	11	0	1	0	0	10	0	0	3	32
地図等の写しの交付	1,269	1,627	1,779	1,907	1,631	2,045	1,703	1,756	2,322	1,564	1,712	1,569	20,884
うちオンライン	1	1	8	7	5	6	13	10	15	32	0	12	110
地図等の閲覧	1,625	2,340	1,765	2,286	1,879	2,357	1,615	2,046	1,557	2,315	1,806	2,532	24,123
その他	27	14	28	0	0	6	3	0	2	1	1	1	83
うちオンライン	0	0	0	0	0	0	0	0	0	0	0	0	0
合計	23,036	21,873	25,178	24,533	20,230	24,127	21,106	23,127	26,881	19,963	21,627	23,774	275,455

平成23年	H23.1	H23.2	H23.3	H23.4	H23.5	H23.6	H23.7	H23.8	H23.9	H23.10	H23.11	H23.12	合計
登記事項証明書	6,914	7,439	9,707	7,971	6,985	8,736	6,918	7,807	8,271	7,990	7,822	6,760	93,320
うちオンライン	1,011	1,038	1,398	1,358	982	1,414	1,275	1,080	1,294	1,346	1,358	1,269	14,823
要約書(閲覧)	6,500	10,210	6,892	5,800	10,196	7,973	7,325	14,057	11,427	11,962	8,420	13,910	114,672
印鑑証明	1,471	1,532	2,237	1,229	1,209	1,607	1,621	1,559	1,588	1,566	1,625	1,342	18,586
うちオンライン	3	11	0	1	3	0	1	2	6	7	3	0	37
地図等の写しの交付	1,192	1,439	1,896	1,766	1,821	2,321	1,663	1,651	1,382	1,930	1,755	1,369	20,185
うちオンライン	26	8	17	21	14	26	27	30	24	30	36	23	282
地図等の閲覧	1,670	2,275	1,431	2,311	1,836	2,785	1,777	2,405	2,069	2,078	1,574	1,581	23,792
その他	1	3	3	1	1	13	5	4	3	3	1	1	39
うちオンライン	0	0	0	0	0	0	0	0	0	0	0	0	0
合計	17,748	22,898	22,166	19,078	22,048	23,435	19,309	27,483	24,740	25,529	21,197	24,963	270,594

平成24年	H24.1	H24.2	H24.3	H24.4	H24.5	H24.6	H24.7	H24.8	H24.9	H24.10	H24.11	H24.12	合計
登記事項証明書	8,083	7,188	8,980	7,989	8,851	8,349	7,868	9,145	8,021	8,387	8,906	7,351	99,118
うちオンライン	1,284	1,096	1,639	1,834	1,592	1,451	1,566	1,710	1,299	1,593	1,349	1,327	17,740
要約書(閲覧)	6,689	5,316	5,655	10,741	13,655	7,725	5,540	6,741	5,401	4,742	7,263	12,266	91,734
印鑑証明	1,651	1,542	2,299	1,383	1,376	1,572	1,926	1,461	1,409	1,748	1,450	1,520	19,337
うちオンライン	1	9	36	32	52	42	13	20	42	42	36	11	336
地図等の写しの交付	1,441	1,604	1,653	1,850	1,667	1,681	1,831	2,058	1,655	1,868	1,623	1,673	20,604
うちオンライン	35	45	51	37	37	57	37	66	55	61	55	36	572
地図等の閲覧	1,687	1,842	1,833	1,776	3,505	3,466	2,382	1,814	2,018	2,574	1,999	2,036	26,932
その他	1	2	1	0	2	3	16	3	5	0	1	1	35
うちオンライン	0	0	0	0	0	1	0	0	0	0	0	0	1
合計	19,552	17,494	20,421	23,739	29,056	22,796	19,563	21,222	18,509	19,319	21,242	24,847	257,760

平成25年	H25.1	H25.2	H25.3	H25.4	H25.5	H25.6	H25.7	H25.8	H25.9	H25.10	H25.11	H25.12	合計
登記事項証明書	7,827	7,461	9,349	8,725	8,616	8,394	7,833	7,153	7,115	9,870	7,938	8,185	98,466
うちオンライン	1,180	1,136	1,482	1,997	1,268	1,608	1,567	1,367	1,337	1,439	1,339	1,464	17,184
要約書(閲覧)	7,360	4,718	3,807	5,052	9,615	8,158	8,891	7,497	6,103	6,818	4,931	5,593	78,543
印鑑証明	1,477	1,647	2,131	1,593	1,412	1,437	1,714	1,331	1,615	1,502	1,365	1,398	18,622
うちオンライン	43	42	55	31	47	21	25	17	45	52	36	52	466
地図等の写しの交付	1,762	1,583	1,554	1,681	1,840	1,843	1,685	1,700	1,918	3,269	1,556	1,940	22,331
うちオンライン	43	78	72	60	41	51	60	48	71	85	36	47	692
地図等の閲覧	2,155	1,283	1,131	1,823	2,120	2,055	2,252	2,274	2,842	1,789	2,000	1,553	23,277
その他	1	1	0	2	3	1	2	6	2	3	5	1	27
うちオンライン	0	0	0	0	0	0	0	2	1	0	0	0	3
合計	20,582	16,693	17,972	18,876	23,606	21,888	22,377	19,961	19,595	23,251	17,795	18,670	241,266

平成26年	H26.1	H26.2	H26.3	H26.4	H26.5	H26.6	H26.7	H26.8	H26.9	H26.10	H26.11	H26.12	合計
登記事項証明書	9,012	8,622	12,345	8,309	8,000	8,729	8,465	7,185	8,507	8,501	7,563	8,059	103,297
うちオンライン	1,363	1,335	1,387	1,769	1,444	1,750	1,501	1,249	1,335	1,608	1,305	1,584	17,630
要約書(閲覧)	4,644	3,184	4,230	14,772	10,679	9,020	4,356	12,863	11,990	4,880	6,338	10,561	97,517
印鑑証明	1,661	1,669	2,322	1,340	1,261	1,423	1,694	1,249	1,581	1,410	1,244	1,378	18,232
うちオンライン	51	43	42	38	24	53	61	22	27	40	20	39	460
地図等の写しの交付	1,412	1,620	1,649	1,919	2,019	1,917	2,082	1,614	2,045	2,009	1,722	1,352	21,360
うちオンライン	72	47	66	70	56	83	62	52	98	50	64	50	770
地図等の閲覧	1,389	1,652	1,182	1,880	2,786	2,057	1,470	1,393	2,189	1,661	1,755	1,684	21,098
その他	6	0	1	1	0	1	1	3	0	0	3	2	18
うちオンライン	3	0	0	0	0	0	0	0	0	0	2	0	5
合計	18,124	16,747	21,729	28,221	24,745	23,147	18,068	24,307	26,312	18,461	18,625	23,036	261,522

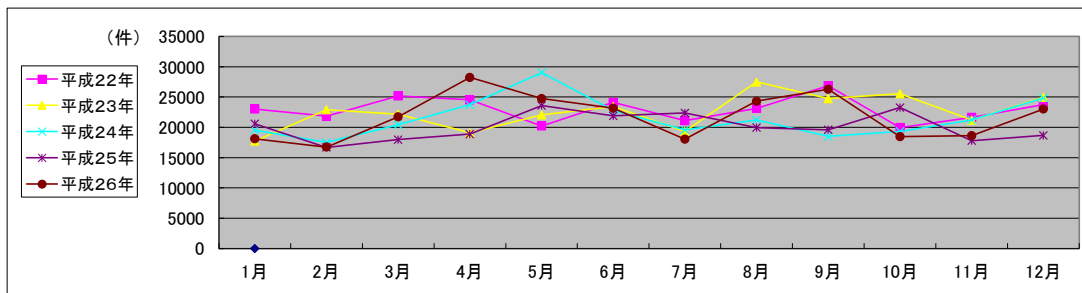

局名	松江地方法務局
庁名	出雲支局
登記所外証明書発行請求機設置場所	島根県雲南合同庁舎
備考	

国が実施した年度
包括的民間委託を実施した年度

1 従来の実施に要した経費

(単位:千円)

		平成22年度	平成23年度	平成24年度	平成25年度	平成26年度
人件費	常勤職員	7,819	0	0	0	0
	非常勤職員	0	806	1,713	0	0
	(うち登記所外)	(0)	(806)	(1,713)	(0)	(0)
	物件費	0	0	0	0	0
	委託費等					
	委託費	17,068	13,182	10,607	12,832	13,198
	成功報酬等	0	0	0	0	0
	旅費その他	0	0	0	0	0
計(a)		24,887	13,988	12,320	12,832	13,198
参	退職給付費用	847	0	0	0	0
考	減価償却費	0	0	0	0	0
値(b)	間接部門費	606	0	0	0	0
(a)+(b)		26,340	13,988	12,320	12,832	13,198

※ 委託業務の停止期間中(平成24年7月2日~同年8月3日)は、国が委託業務を実施。

2 従来の実施に要した人員

(単位:人)

	平成22年度	平成23年度	平成24年度	平成25年度	平成26年度
常勤職員	1.0	0.0	0.0	0.0	0.0
非常勤職員	0.0	1.0	1.0	0.0	0.0
(うち登記所外)	(0.0)	(1.0)	(1.0)	(0.0)	(0.0)
業務委託職員(民間)	3.3	4.2	5.3	5.9	5.7

3 従来の実施方法等(従来業務実施における取扱数量)

(1) 乙号事件数 次葉のとおり

(2) 郵送請求收受数

H26.1	H26.2	H26.3	H26.4	H26.5	H26.6	H26.7	H26.8	H26.9	H26.10	H26.11	H26.12	合計
30	39	33	30	40	37	39	36	37	32	32	21	406

(3) 印刷/複写/閲覧/付記の割合

	印刷	複写	閲覧	付記
登記事項証明書	90%	10%		
要約書(閲覧)	62%		38%	
印鑑証明	100%			
地図等の写しの交付	83%	17%		
地図等の閲覧	82%		18%	
その他	0%	0%	0%	0%

(4) 乙号事件数の曜日別動向

月	火	水	木	金
14%	21%	18%	21%	26%

(5) 登記情報及び地図情報の電子データによる提供数

	平成24年		平成25年		平成26年	
	登記	地図	登記	地図	登記	地図
件数	0	0	0	0	2	2
筆個数	0	0	0	0	169,925	

(6) 請求書枚数の時間別動向

8:30~9:00	9:00~9:30	9:30~10:00	10:00~10:30	10:30~11:00	11:00~11:30
1%	10%	3%	6%	5%	9%
11:30~12:00	12:00~12:30	12:30~13:00	13:00~13:30	13:30~14:00	14:00~14:30
9%	2%	1%	8%	11%	7%
14:30~15:00	15:00~15:30	15:30~16:00	16:00~16:30	16:30~17:00	17:00~17:15
10%	5%	5%	3%	4%	1%

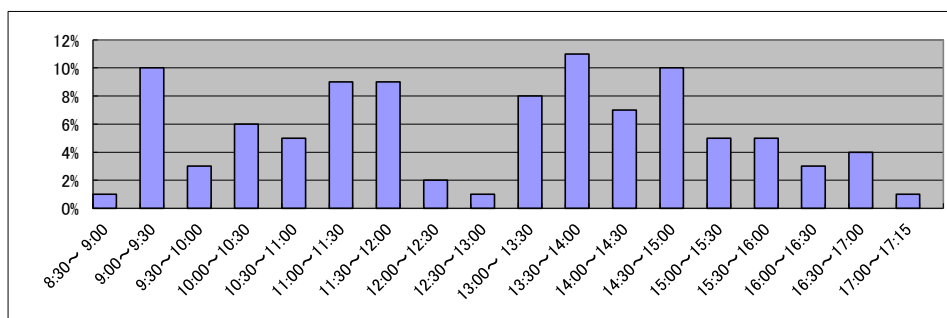

局名	松江地方務局
庁名	浜田支局
登記所外証明書 発行請求機 設置場所	
備考	

国が実施した年度
包括的民間委託を実施した年度

1 従来の実施に要した経費

(単位:千円)

		平成22年度	平成23年度	平成24年度	平成25年度	平成26年度
人件費	常勤職員	0	0	0	0	0
	非常勤職員	0	0	0	0	0
	(うち登記所外)	(0)	(0)	(0)	(0)	(0)
	物件費	0	0	0	0	0
	委託費等					
	委託費	3,698	7,305	5,878	7,111	7,314
	成功報酬等	0	0	0	0	0
	旅費その他	0	0	0	0	0
計(a)		3,698	7,305	5,878	7,111	7,314
参	退職給付費用	0	0	0	0	0
考	減価償却費	0	0	0	0	0
値(b)	間接部門費	0	0	0	0	0
(a)+(b)		3,698	7,305	5,878	7,111	7,314

※ 委託業務の停止期間中(平成24年7月2日～同年8月3日)は、国が委託業務を実施。

2 従来の実施に要した人員

(単位:人)

	平成22年度	平成23年度	平成24年度	平成25年度	平成26年度
常勤職員	0.0	0.0	0.0	0.0	0.0
非常勤職員	0.0	0.0	0.0	0.0	0.0
(うち登記所外)	(0.0)	(0.0)	(0.0)	(0.0)	(0.0)
業務委託職員(民間)	2.7	2.7	2.9	2.8	3.7

3 従来の実施方法等(従来業務実施における取扱数量)

(1) 乙号事件数 次葉のとおり

(2) 郵送請求收受数

H26.1	H26.2	H26.3	H26.4	H26.5	H26.6	H26.7	H26.8	H26.9	H26.10	H26.11	H26.12	合計
33	36	33	36	12	38	32	21	20	19	14	19	313

(3) 印刷/複写/閲覧/付記の割合

	印刷	複写	閲覧	付記
登記事項証明書	97%	3%		
要約書(閲覧)	100%		0%	
印鑑証明	100%			
地図等の写しの交付	100%	0%		
地図等の閲覧	100%		0%	
その他	100%	0%	0%	0%

(4) 乙号事件数の曜日別動向

月	火	水	木	金
19%	27%	9%	27%	18%

(5) 登記情報及び地図情報の電子データによる提供数

	平成24年		平成25年		平成26年	
	登記	地図	登記	地図	登記	地図
件数	9		8		16	
筆個数	142,512	9	50,036	0	436,048	13

(6) 請求書枚数の時間別動向

8:30~9:00	9:00~9:30	9:30~10:00	10:00~10:30	10:30~11:00	11:00~11:30
3%	3%	5%	3%	6%	10%
11:30~12:00	12:00~12:30	12:30~13:00	13:00~13:30	13:30~14:00	14:00~14:30
7%	1%	4%	5%	5%	10%
14:30~15:00	15:00~15:30	15:30~16:00	16:00~16:30	16:30~17:00	17:00~17:15
7%	10%	13%	5%	3%	0%

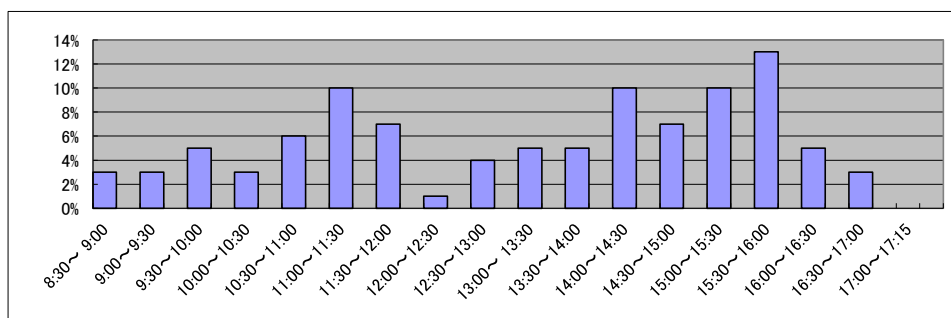

庁名	松江地方務局浜田支局
----	------------

平成22年	H22.1	H22.2	H22.3	H22.4	H22.5	H22.6	H22.7	H22.8	H22.9	H22.10	H22.11	H22.12	合計
登記事項証明書	2,467	2,786	2,852	2,709	2,502	3,699	3,059	2,718	3,429	2,763	2,724	3,269	34,977
うちオンライン	167	322	239	366	279	333	457	424	483	412	368	441	4,291
要約書(閲覧)	12,345	8,010	2,731	58,084	85,180	2,862	3,377	2,578	2,784	9,349	2,274	6,243	195,817
印鑑証明	546	649	837	518	504	591	598	568	626	538	523	599	7,097
うちオンライン	0	0	0	0	0	0	1	1	0	0	3	6	11
地図等の写しの交付	784	1,355	822	783	728	900	978	754	875	602	844	566	9,991
うちオンライン	1	3	7	11	13	6	13	10	26	18	25	15	148
地図等の閲覧	700	614	377	1,066	509	380	321	374	288	390	520	317	5,856
その他	7	6	5	0	0	2	0	1	1	7	9	5	43
うちオンライン	0	0	0	0	0	0	0	0	0	2	0	0	2
合計	16,849	13,420	7,624	63,160	89,423	8,434	8,333	6,993	8,003	13,649	6,894	10,999	253,781

平成23年	H23.1	H23.2	H23.3	H23.4	H23.5	H23.6	H23.7	H23.8	H23.9	H23.10	H23.11	H23.12	合計
登記事項証明書	2,800	3,517	3,353	2,639	5,682	2,999	3,258	2,769	2,733	3,110	2,342	2,619	37,821
うちオンライン	383	392	502	492	322	416	373	472	426	530	380	586	5,274
要約書(閲覧)	3,004	4,871	5,666	17,123	2,246	4,262	5,140	4,490	4,872	3,350	7,197	3,440	65,661
印鑑証明	558	619	796	428	500	627	568	555	615	534	614	500	6,914
うちオンライン	0	1	0	1	2	0	2	1	1	0	0	0	8
地図等の写しの交付	720	666	594	659	1,276	637	647	714	853	619	674	418	8,477
うちオンライン	15	14	19	29	33	22	28	21	38	31	52	32	334
地図等の閲覧	471	478	1,493	236	254	372	408	288	341	429	336	712	5,818
その他	5	4	5	4	7	6	11	5	8	0	2	2	59
うちオンライン	0	0	0	0	0	0	0	0	3	0	2	0	5
合計	7,558	10,155	11,907	21,089	9,965	8,903	10,032	8,821	9,422	8,042	11,165	7,691	124,750

平成24年	H24.1	H24.2	H24.3	H24.4	H24.5	H24.6	H24.7	H24.8	H24.9	H24.10	H24.11	H24.12	合計
登記事項証明書	3,100	2,926	3,057	2,621	2,675	3,599	2,905	3,406	2,810	2,830	3,248	3,440	36,617
うちオンライン	339	519	615	464	583	580	536	396	461	507	390	379	5,769
要約書(閲覧)	5,008	2,432	1,874	7,458	4,872	17,289	7,066	13,285	8,034	6,128	3,529	7,515	84,490
印鑑証明	445	739	766	475	490	542	568	519	615	582	573	595	6,909
うちオンライン	0	0	4	1	2	1	1	0	0	0	1	2	12
地図等の写しの交付	460	537	486	455	535	577	396	435	528	401	275	267	5,352
うちオンライン	13	16	45	69	38	33	21	41	34	30	40	15	395
地図等の閲覧	1,042	666	809	344	626	2,017	2,871	752	620	1,276	718	1,886	13,627
その他	0	0	1	0	0	0	0	0	0	1	2	0	4
うちオンライン	0	0	0	0	0	0	0	0	0	0	0	0	0
合計	10,055	7,300	6,993	11,353	9,198	24,024	13,806	18,397	12,607	11,218	8,345	13,703	146,999

平成25年	H25.1	H25.2	H25.3	H25.4	H25.5	H25.6	H25.7	H25.8	H25.9	H25.10	H25.11	H25.12	合計
登記事項証明書	3,042	3,587	2,779	2,624	3,651	2,707	3,186	2,968	2,610	3,668	2,837	2,665	36,324
うちオンライン	315	337	561	486	382	696	490	468	452	582	618	604	5,991
要約書(閲覧)	4,585	4,541	2,761	17,148	4,354	13,318	10,640	2,150	2,182	2,751	1,530	1,580	67,540
印鑑証明	578	616	793	529	587	599	584	529	629	597	517	606	7,164
うちオンライン	0	0	2	3	0	0	0	0	0	0	0	2	7
地図等の写しの交付	323	334	329	395	554	431	467	385	353	446	356	417	4,790
うちオンライン	17	25	36	19	1	7	6	1	0	9	0	0	121
地図等の閲覧	1,083	2,088	577	607	1,050	681	1,853	950	677	1,238	886	745	12,435
その他	0	1	0	0	0	2	0	0	0	2	0	0	5
うちオンライン	0	0	0	0	0	0	0	0	0	0	0	0	0
合計	9,611	11,167	7,239	21,303	10,196	17,738	16,730	6,982	6,451	8,702	6,126	6,013	128,258

平成26年	H26.1	H26.2	H26.3	H26.4	H26.5	H26.6	H26.7	H26.8	H26.9	H26.10	H26.11	H26.12	合計
登記事項証明書	3,481	4,619	3,080	2,914	3,522	2,348	3,263	3,108	4,053	3,416	3,113	2,842	39,759
うちオンライン	439	403	391	416	554	440	454	388	451	526	343	479	5,284
要約書(閲覧)	4,679	2,185	1,512	14,665	4,076	8,220	8,613	40,165	10,481	6,453	2,493	4,633	108,175
印鑑証明	639	731	768	505	445	551	611	384	630	545	516	523	6,848
うちオンライン	6	3	0	0	0	6	8	0	3	0	2	6	34
地図等の写しの交付	445	440	390	454	487	475	472	519	374	477	425	405	5,363
うちオンライン	1	2	1	9	0	0	7	0	58	58	40	63	239
地図等の閲覧	1,063	1,288	589	804	1,364	1,226	1,351	1,262	1,644	1,233	1,061	980	13,865
その他	0	0	3	0	3	0	0	0	0	4	0	0	10
うちオンライン	0	0	0	0	0	0	0	0	0	0	0	0	0
合計	10,307	9,263	6,342	19,342	9,897	12,820	14,310	45,438	17,182	12,128	7,608	9,383	174,020

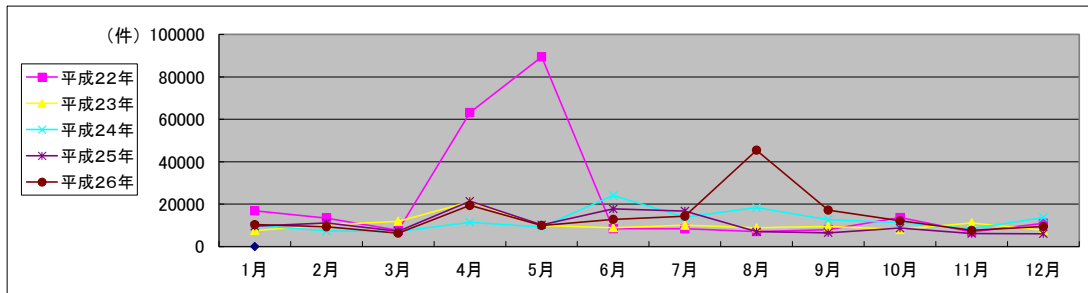

局名	松江地方務局
庁名	益田支局
登記所外証明書 発行請求機 設置場所	
備考	

国が実施した年度
包括的民間委託を実施した年度

1 従来の実施に要した経費

(単位:千円) (単位:千円)

		平成22年度	平成23年度	平成24年度	平成25年度	平成26年度
人件費	常勤職員	15,474	0	0	0	0
	非常勤職員	0	0	0	0	0
	(うち登記所外)	(0)	(0)	(0)	(0)	(0)
	物件費	0	0	0	0	0
	委託費等					
	委託費	0	7,366	5,927	7,170	7,375
	成功報酬等	0	0	0	0	0
	旅費その他	0	0	0	0	0
計(a)		15,474	7,366	5,927	7,170	7,375
参	退職給付費用	1,695	0	0	0	0
考	減価償却費	0	0	0	0	0
値(b)	間接部門費	1,213	0	0	0	0
(a)+(b)		18,382	7,366	5,927	7,170	7,375

※ 委託業務の停止期間中(平成24年7月2日～同年8月3日)は、国が委託業務を実施。

2 従来の実施に要した人員

(単位:人) (単位:人)

	平成22年度	平成23年度	平成24年度	平成25年度	平成26年度
常勤職員	2.0	0.0	0.0	0.0	0.0
非常勤職員	0.0	0.0	0.0	0.0	0.0
(うち登記所外)	(0.0)	(0.0)	(0.0)	(0.0)	(0.0)
業務委託職員(民間)	0.0	2.0	2.1	2.3	2.4

3 従来の実施方法等(従来業務実施における取扱数量)

(1) 乙号事件数 次葉のとおり

(2) 郵送請求收受数

H26.1	H26.2	H26.3	H26.4	H26.5	H26.6	H26.7	H26.8	H26.9	H26.10	H26.11	H26.12	合計
10	7	14	12	12	11	15	12	13	19	10	11	146

(3) 印刷/複写/閲覧/付記の割合

	印刷	複写	閲覧	付記
登記事項証明書	100%			
要約書(閲覧)	99%		1%	
印鑑証明	100%			
地図等の写しの交付	98%	2%		
地図等の閲覧	80%		20%	
その他	100%	0%	0%	0%

(4) 乙号事件数の曜日別動向

月	火	水	木	金
13%	20%	24%	35%	8%

(5) 登記情報及び地図情報の電子データによる提供数

	平成24年		平成25年		平成26年	
	登記	地図	登記	地図	登記	地図
件数	4	0	2	0	6	26
筆個数	546,444		400,541		499,414	

(6) 請求書枚数の時間別動向

8:30~9:00	9:00~9:30	9:30~10:00	10:00~10:30	10:30~11:00	11:00~11:30
0%	13%	11%	8%	7%	21%
11:30~12:00	12:00~12:30	12:30~13:00	13:00~13:30	13:30~14:00	14:00~14:30
3%	1%	0%	4%	10%	3%
14:30~15:00	15:00~15:30	15:30~16:00	16:00~16:30	16:30~17:00	17:00~17:15
0%	8%	7%	4%	0%	0%

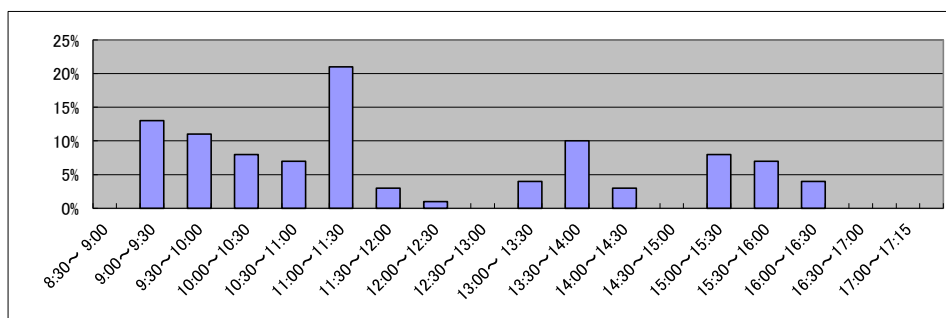

庁名	松江地方裁判所益田支局
----	-------------

平成22年	H22.1	H22.2	H22.3	H22.4	H22.5	H22.6	H22.7	H22.8	H22.9	H22.10	H22.11	H22.12	合計
登記事項証明書	1,682	1,728	1,945	1,700	1,197	1,589	2,077	1,605	1,931	1,911	2,181	2,155	21,701
うちオンライン	289	239	329	300	246	293	274	278	271	342	275	323	3,459
要約書(閲覧)	4,586	4,226	4,985	2,767	11,558	9,074	9,543	6,848	12,176	21,319	7,297	10,050	104,429
印鑑証明	321	342	497	293	250	336	267	372	369	255	311	361	3,974
うちオンライン	0	0	0	0	0	0	0	0	0	0	0	0	0
地図等の写しの交付	435	309	410	310	385	399	306	396	348	551	1,082	672	5,603
うちオンライン	0	0	0	0	0	0	0	0	0	0	0	0	0
地図等の閲覧	829	773	829	726	2,511	1,733	1,216	857	421	322	435	524	11,176
その他	2	1	1	0	1	2	0	0	0	0	0	0	7
うちオンライン	0	0	0	0	0	0	0	0	0	0	0	0	0
合計	7,855	7,379	8,667	5,796	15,902	13,133	13,409	10,078	15,245	24,358	11,306	13,762	146,890

平成23年	H23.1	H23.2	H23.3	H23.4	H23.5	H23.6	H23.7	H23.8	H23.9	H23.10	H23.11	H23.12	合計
登記事項証明書	1,701	1,548	1,788	1,456	1,939	2,641	2,160	3,387	3,057	1,657	1,529	2,116	24,979
うちオンライン	271	237	368	342	270	406	272	258	303	320	264	291	3,602
要約書(閲覧)	12,425	18,873	2,007	10,951	4,475	11,997	3,606	6,476	4,209	6,521	5,878	7,592	95,010
印鑑証明	330	369	473	241	266	347	377	307	340	295	344	314	4,003
うちオンライン	0	0	0	0	0	0	0	0	0	0	0	0	0
地図等の写しの交付	855	635	406	335	545	1,025	743	754	750	1,030	475	431	7,984
うちオンライン	0	7	0	3	3	9	5	9	8	5	3	8	60
地図等の閲覧	239	1,214	251	881	1,542	1,895	2,578	935	1,840	3,366	440	445	15,626
その他	1	3	0	0	1	1	0	0	0	0	0	0	6
うちオンライン	0	0	0	0	0	0	0	0	0	0	0	0	0
合計	15,551	22,642	4,925	13,864	8,768	17,906	9,464	11,859	10,196	12,869	8,666	10,898	147,608

平成24年	H24.1	H24.2	H24.3	H24.4	H24.5	H24.6	H24.7	H24.8	H24.9	H24.10	H24.11	H24.12	合計
登記事項証明書	2,116	1,733	1,828	3,048	1,422	1,896	1,482	1,718	1,982	1,468	2,849	1,868	23,410
うちオンライン	291	331	28	326	276	346	318	283	287	299	299	366	3,450
要約書(閲覧)	7,592	3,333	4,243	4,759	7,816	8,118	11,993	10,250	6,265	8,985	4,535	9,924	87,813
印鑑証明	314	372	472	336	307	329	356	306	352	290	299	343	4,076
うちオンライン	0	0	0	0	0	0	0	0	0	0	0	0	0
地図等の写しの交付	431	516	467	483	397	534	528	747	438	426	295	452	5,714
うちオンライン	8	13	3	3	3	5	0	16	25	8	17	8	109
地図等の閲覧	445	664	241	342	525	934	903	1,520	436	364	955	462	7,791
その他	0	3	0	0	1	0	0	0	0	0	0	1	5
うちオンライン	0	0	0	0	0	0	0	0	0	0	0	0	0
合計	10,898	6,621	7,251	8,968	10,468	11,811	15,262	14,541	9,473	11,533	8,933	13,050	128,809

平成25年	H25.1	H25.2	H25.3	H25.4	H25.5	H25.6	H25.7	H25.8	H25.9	H25.10	H25.11	H25.12	合計
登記事項証明書	2,117	2,061	2,236	2,034	2,054	2,462	4,058	2,168	1,854	2,000	1,741	1,771	26,556
うちオンライン	294	356	348	331	339	351	409	348	273	475	368	332	4,224
要約書(閲覧)	11,987	7,061	5,214	5,734	6,090	21,733	9,014	12,094	33,707	7,787	6,251	5,566	132,238
印鑑証明	350	351	456	394	323	348	321	280	364	309	383	331	4,210
うちオンライン	0	0	0	0	1	0	0	0	0	0	1	0	2
地図等の写しの交付	323	512	361	576	329	459	361	511	340	432	344	327	4,875
うちオンライン	10	12	13	18	28	24	14	23	21	45	18	23	249
地図等の閲覧	306	376	758	527	1,707	1,944	1,381	2,249	1,942	1,340	575	549	13,654
その他	0	3	1	0	2	2	0	0	1	1	0	0	10
うちオンライン	0	0	0	0	1	0	0	0	1	0	0	0	2
合計	15,083	10,364	9,026	9,265	10,505	26,948	15,135	17,302	38,208	11,869	9,294	8,544	181,543

平成26年	H26.1	H26.2	H26.3	H26.4	H26.5	H26.6	H26.7	H26.8	H26.9	H26.10	H26.11	H26.12	合計
登記事項証明書	1,662	4,428	2,626	3,153	4,747	1,876	2,823	2,184	2,299	2,463	2,275	1,884	32,420
うちオンライン	316	398	379	394	405	331	382	291	471	545	394	385	4,691
要約書(閲覧)	5,934	7,066	6,921	16,649	8,510	7,414	13,452	14,882	21,771	8,157	7,094	6,581	124,431
印鑑証明	305	385	490	291	292	339	330	296	348	287	339	329	4,031
うちオンライン	1	0	1	0	0	0	0	0	0	3	0	0	5
地図等の写しの交付	370	516	331	304	322	383	382	390	421	481	399	302	4,601
うちオンライン	25	21	22	13	31	23	26	21	27	22	14	19	264
地図等の閲覧	530	851	1,827	720	810	1,714	1,120	1,066	310	346	425	246	9,965
その他	2	1	0	0	0	2	1	0	1	1	3	0	11
うちオンライン	0	0	0	0	0	0	0	0	0	0	0	0	0
合計	8,803	13,247	12,195	21,117	14,681	11,728	18,108	18,818	25,150	11,735	10,535	9,342	175,459

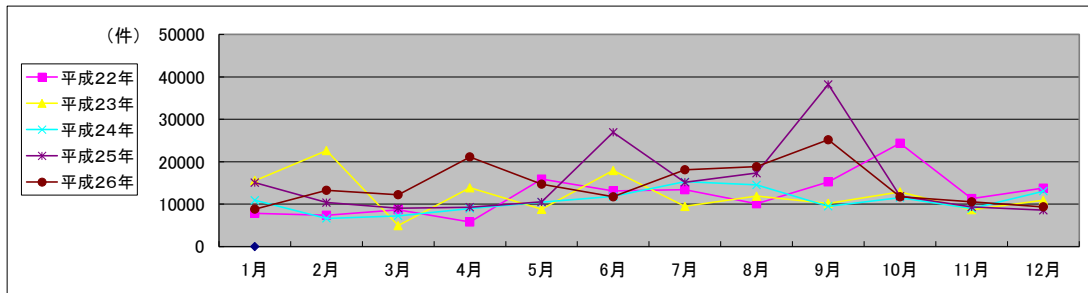

局名	福岡法務局	登記所外証明書 発行請求機設置庁	久留米支局	柳川支局

国が実施した年度
包括的民間委託を実施した年度

1 従来の実施に要した経費(単位:千円)

平成19年度民間委託実施庁: なし

			平成22年度	平成23年度	平成24年度	平成25年度	平成26年度
人件費	常勤職員		-	-	-	-	-
	非常勤職員		-	-	-	-	-
	(うち登記所外)		-	-	-	-	-
委託費等	委託費		-	-	-	-	-
計			-	-	-	-	-

平成20年度民間委託実施庁: 本局

			平成22年度	平成23年度	平成24年度	平成25年度	平成26年度
人件費	常勤職員		0	0	0	0	0
	非常勤職員		0	0	0	0	0
	(うち登記所外)		(0)	(0)	(0)	(0)	(0)
委託費等	委託費		85,470	51,298	51,303	67,081	69,211
計			85,470	51,298	51,303	67,081	69,211

平成21年度民間委託実施庁: 飯塚・直方・北九州・行橋・田川・福岡・八幡

			平成22年度	平成23年度	平成24年度	平成25年度	平成26年度
人件費	常勤職員		0	0	0	0	0
	非常勤職員		0	0	0	0	0
	(うち登記所外)		(0)	(0)	(0)	(0)	(0)
委託費等	委託費		86,948	59,489	59,494	77,793	80,264
計			86,948	59,489	59,494	77,793	80,264

平成22年度民間委託実施庁: 筑紫・久留米・柳川・八女・西新・箱崎

			平成22年度	平成23年度	平成24年度	平成25年度	平成26年度
人件費	常勤職員		0	0	0	0	0
	非常勤職員		2,644	3,144	3,122	0	0
	(うち登記所外)		(2,355)	(3,144)	(3,122)	(0)	(0)
委託費等	委託費		64,648	66,181	66,181	86,242	88,208
計			67,292	69,325	69,303	86,242	88,208

平成23年度民間委託実施庁(新規分): 朝倉・粕屋

			平成22年度	平成23年度	平成24年度	平成25年度	平成26年度
人件費	常勤職員		15,317	0	0	0	0
	非常勤職員		2,372	0	0	0	0
	(うち登記所外)		(0)	(0)	(0)	(0)	(0)
委託費等	委託費		0	8,279	8,279	10,826	11,171
計			17,689	8,279	8,279	10,826	11,171

2 従来の実施に要した人員(単位:人)

平成19年度民間委託実施庁:

		平成22年度	平成23年度	平成24年度	平成25年度	平成26年度
常勤職員		-	-	-	-	-
非常勤職員		-	-	-	-	-
(うち登記所外)		-	-	-	-	-
業務委託職員(民間)		-	-	-	-	-

平成20年度民間委託実施庁: 本局

		平成22年度	平成23年度	平成24年度	平成25年度	平成26年度
常勤職員		0.0	0.0	0.0	0.0	0.0
非常勤職員		0.0	0.0	0.0	0.0	0.0
(うち登記所外)		(0.0)	(0.0)	(0.0)	(0.0)	(0.0)
業務委託職員(民間)		26.4	21.2	22.4	24.7	25.1

平成21年度民間委託実施庁: 飯塚・直方・北九州・行橋・田川・福岡・八幡

		平成22年度	平成23年度	平成24年度	平成25年度	平成26年度
常勤職員		0.0	0.0	0.0	0.0	0.0
非常勤職員		0.0	0.0	0.0	0.0	0.0
(うち登記所外)		(0.0)	(0.0)	(0.0)	(0.0)	(0.0)
業務委託職員(民間)		33.1	32.7	33.5	34.2	35.8

平成22年度民間委託実施庁: 筑紫・久留米・柳川・八女・西新・箱崎

		平成22年度	平成23年度	平成24年度	平成25年度	平成26年度
常勤職員		0.0	0.0	0.0	0.0	0.0
非常勤職員		3.0	2.0	2.1	0.0	0.0
(うち登記所外)		(2.5)	(2.0)	(2.1)	(0.0)	(0.0)
業務委託職員(民間)		30.5	34.5	34.5	35.8	35.4

平成23年度民間委託実施庁(新規分): 朝倉・粕屋

		平成22年度	平成23年度	平成24年度	平成25年度	平成26年度
常勤職員		2.0	0.0	0.0	0.0	0.0
非常勤職員		1.4	0.0	0.0	0.0	0.0
(うち登記所外)		(0.0)	(0.0)	(0.0)	(0.0)	(0.0)
業務委託職員(民間)		0.0	5.2	5.2	6.2	6.1

局名	福岡法務局
----	-------

平成22年	H22.1	H22.2	H22.3	H22.4	H22.5	H22.6	H22.7	H22.8	H22.9	H22.10	H22.11	H22.12	合計
登記事項証明書	174,270	185,482	201,930	183,032	156,782	189,554	185,068	169,603	177,160	166,936	166,385	161,178	2,117,380
うちオンライン	29,348	30,505	35,634	36,042	26,362	29,793	33,978	31,235	32,041	30,186	30,103	32,226	377,453
要約書(閲覧)	96,145	77,464	111,940	87,930	77,847	100,354	104,872	110,918	89,856	75,060	72,217	68,029	1,072,632
印鑑証明	35,067	34,718	44,008	35,265	30,883	38,394	37,857	32,627	35,681	33,527	34,727	33,461	426,215
うちオンライン	33	24	37	43	38	19	71	40	28	33	43	14	423
地図等の写しの交付	47,605	49,891	54,523	46,603	42,064	52,397	47,367	46,614	50,491	46,871	47,676	43,260	575,362
うちオンライン	276	362	369	379	411	376	380	468	468	419	487	426	4,821
地図等の閲覧	1,537	1,786	2,496	2,526	1,512	2,084	3,682	2,273	2,017	3,106	3,151	1,998	28,168
その他	159	136	179	210	128	218	260	197	169	152	123	119	2,050
うちオンライン	0	1	2	3	0	1	1	0	0	1	3	0	12
合計	354,783	349,477	415,076	355,566	309,216	383,001	379,106	362,232	355,374	325,652	324,279	308,045	4,221,807

平成23年	H23.1	H23.2	H23.3	H23.4	H23.5	H23.6	H23.7	H23.8	H23.9	H23.10	H23.11	H23.12	合計
登記事項証明書	164,077	176,773	199,952	187,974	168,686	205,606	191,213	194,908	196,206	207,836	195,239	181,843	2,270,313
うちオンライン	29,862	27,829	36,763	45,229	31,543	41,542	38,362	38,586	39,513	40,186	42,132	40,102	451,649
要約書(閲覧)	74,276	151,704	198,522	122,790	113,372	113,887	63,748	65,060	62,167	47,926	47,525	48,483	1,109,460
印鑑証明	33,867	37,157	46,382	30,756	29,086	35,567	35,113	31,604	34,546	33,102	32,465	31,968	411,613
うちオンライン	14	18	23	52	41	17	20	24	37	62	43	18	369
地図等の写しの交付	45,401	48,351	49,807	43,921	43,235	54,196	45,996	51,116	52,201	48,926	49,630	44,543	577,123
うちオンライン	429	545	662	493	604	841	760	779	822	760	868	827	8,390
地図等の閲覧	2,480	3,592	4,621	1,448	1,840	4,332	4,232	2,562	2,033	2,323	2,914	2,432	34,809
その他	136	103	161	99	82	128	179	115	87	83	76	99	1,348
うちオンライン	2	0	1	0	1	2	2	1	3	4	3	2	20
合計	320,237	417,680	499,245	386,988	356,301	413,716	340,481	345,365	347,240	340,196	327,849	309,368	4,404,666

平成24年	H24.1	H24.2	H24.3	H24.4	H24.5	H24.6	H24.7	H24.8	H24.9	H24.10	H24.11	H24.12	合計
登記事項証明書	183,395	204,694	212,535	196,650	203,091	208,101	216,720	214,956	187,024	215,307	207,774	195,833	2,446,080
うちオンライン	52,717	57,736	60,572	45,229	31,543	41,542	38,362	38,610	39,513	40,186	42,132	40,102	528,244
要約書(閲覧)	51,327	55,080	56,021	52,647	49,418	67,175	57,426	84,044	50,149	52,657	48,427	37,196	661,567
印鑑証明	32,722	36,369	43,529	33,287	34,066	35,763	38,025	31,380	35,635	34,733	33,799	32,488	421,796
うちオンライン	60	80	61	52	41	17	20	24	31	62	43	18	509
地図等の写しの交付	44,990	46,925	45,848	44,022	48,720	51,418	49,147	55,794	47,961	55,764	50,409	41,758	582,756
うちオンライン	948	1,649	1,763	493	604	841	760	791	828	760	868	827	11,132
地図等の閲覧	2,599	2,672	2,149	3,463	2,402	5,766	3,309	3,677	1,868	2,371	2,266	2,149	34,691
その他	175	98	110	65	109	106	51	47	57	56	38	57	969
うちオンライン	2	0	6	0	1	2	2	1	3	4	3	2	26
合計	315,208	345,838	360,192	330,134	337,806	368,329	364,678	389,898	322,694	360,888	342,713	309,481	4,147,859

平成25年	H25.1	H25.2	H25.3	H25.4	H25.5	H25.6	H25.7	H25.8	H25.9	H25.10	H25.11	H25.12	合計
登記事項証明書	189,376	207,960	208,534	220,944	221,699	205,985	217,181	192,362	197,552	210,354	186,244	175,928	2,434,119
うちオンライン	53,180	57,677	60,148	68,219	64,284	59,825	68,883	51,767	46,254	49,938	43,474	44,552	668,201
要約書(閲覧)	39,318	40,322	38,635	50,053	40,852	46,619	49,464	43,117	42,615	67,788	44,453	34,324	537,560
印鑑証明	33,956	36,413	43,936	35,289	34,242	33,916	38,246	30,934	34,861	36,629	34,625	34,038	427,085
うちオンライン	76	157	115	58	117	58	83	79	93	65	96	90	1,087
地図等の写しの交付	42,020	43,266	43,953	48,467	53,765	46,111	49,632	48,365	44,896	49,519	42,337	37,622	549,953
うちオンライン	1,692	1,688	1,983	1,912	2,474	2,259	2,432	2,191	2,045	2,331	1,915	1,982	24,904
地図等の閲覧	2,309	1,863	1,577	2,253	1,716	2,750	3,542	2,028	3,578	2,568	3,414	1,921	29,519
その他	86	100	68	85	56	104	69	76	65	58	101	35	903
うちオンライン	12	16	8	11	7	19	17	6	3	13	13	14	139
合計	307,065	329,924	336,703	357,091	352,330	335,485	358,134	316,882	323,567	366,916	311,174	283,868	3,979,139

平成26年	H26.1	H26.2	H26.3	H26.4	H26.5	H26.6	H26.7	H26.8	H26.9	H26.10	H26.11	H26.12	合計
登記事項証明書	185,389	191,064	198,301	194,734	180,161	187,437	193,866	169,934	183,034	189,089	161,673	175,700	2,210,382
うちオンライン	42,386	42,905	49,026	54,567	43,676	46,920	47,900	38,405	43,616	46,997	39,086	42,534	538,018
要約書(閲覧)	41,755	36,638	38,918	46,179	47,942	52,849	34,661	34,903	48,690	39,355	47,467	36,356	505,713
印鑑証明	35,283	36,982	45,358	32,903	33,633	39,804	39,212	30,588	37,075	37,000	31,606	35,216	434,660
うちオンライン	111	136	180	124	149	110	132	472	401	485	476	691	3,467
地図等の写しの交付	39,224	38,084	37,839	38,617	39,365	40,091	39,387	38,373	40,647	40,091	33,820	34,357	459,895
うちオンライン	2,122	2,753	2,421	2,217	2,085	1,939	2,045	1,912	1,991	2,206	1,690	2,029	25,410
地図等の閲覧	2,043	1,442	2,098	1,917	3,075	2,783	1,745	1,315	1,703	2,001	2,302	2,846	25,270
その他	60	64	56	56	65	94	64	83	80	68	54	68	812
うちオンライン	15	36	33	26	40	66	44	54	61	44	27	41	487
合計	303,754	304,274	322,570	314,406	304,241	323,058	308,935	275,196	311,229	307,604	276,922	284,543	3,636,732

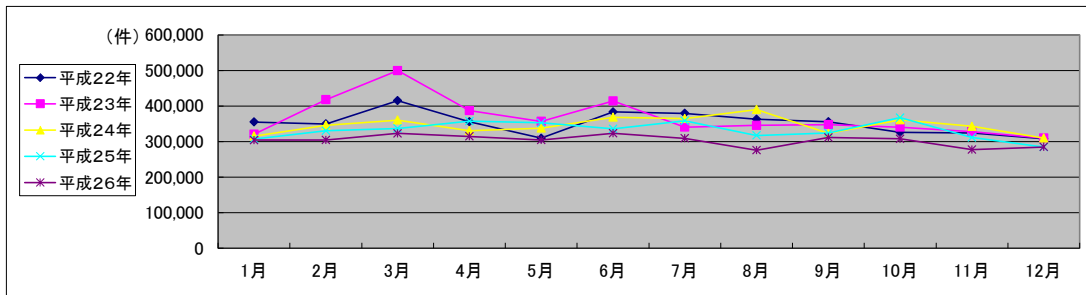

局名	福岡法務局
庁名	本局
登記所外証明書 発行請求機 設置場所	
備考	

国が実施した年度
包括的民間委託を実施した年度

1 従来の実施に要した経費

(単位:千円)

			平成22年度	平成23年度	平成24年度	平成25年度	平成26年度
人件費	常勤職員		0	0	0	0	0
	非常勤職員 (うち登記所外)		0 (0)	0 (0)	0 (0)	0 (0)	0 (0)
物件費			0	0	0	0	0
委託費等	委託費		85,470	51,298	51,303	67,081	69,211
	成功報酬等		0	0	0	0	0
	旅費その他		0	0	0	0	0
計(a)			85,470	51,298	51,303	67,081	69,211
参考 値(b)	退職給付費用		0	0	0	0	0
	減価償却費		0	0	0	0	0
間接部門費			0	0	0	0	0
(a)+(b)			85,470	51,298	51,303	67,081	69,211

2 従来の実施に要した人員

(単位:人)

	平成22年度	平成23年度	平成24年度	平成25年度	平成26年度
常勤職員	0.0	0.0	0.0	0.0	0.0
非常勤職員 (うち登記所外)	0.0 (0.0)	0.0 (0.0)	0.0 (0.0)	0.0 (0.0)	0.0 (0.0)
業務委託職員(民間)	26.4	21.2	22.4	24.7	25.1

3 従来の実施方法等(従来業務実施における取扱数量)

(1) 乙号事件数 次葉のとおり

(2) 郵送請求取受数

H26.1	H26.2	H26.3	H26.4	H26.5	H26.6	H26.7	H26.8	H26.9	H26.10	H26.11	H26.12	合計
688	774	636	659	762	682	675	672	594	680	597	637	8,056

(3) 印刷/複写/閲覧/付記の割合

	印刷	複写	閲覧	付記
登記事項証明書	98%	2%		
要約書(閲覧)	100%		0%	
印鑑証明	100%			
地図等の写しの交付	99%	1%		
地図等の閲覧	100%		0%	
その他	99%	0%	0%	1%

(4) 乙号事件数の曜日別動向

月	火	水	木	金
19%	20%	22%	19%	20%

(5) 登記情報及び地図情報の電子データによる提供数

	平成24年		平成25年		平成26年	
	登記	地図	登記	地図	登記	地図
件数	1	0	3	0	0	0
筆個数	29,125		8,389			

(6) 請求書枚数の時間別動向

8:30~9:00	9:00~9:30	9:30~10:00	10:00~10:30	10:30~11:00	11:00~11:30
4%	5%	8%	10%	7%	9%
11:30~12:00	12:00~12:30	12:30~13:00	13:00~13:30	13:30~14:00	14:00~14:30
6%	5%	3%	5%	7%	8%
14:30~15:00	15:00~15:30	15:30~16:00	16:00~16:30	16:30~17:00	17:00~17:15
6%	6%	4%	4%	3%	0%

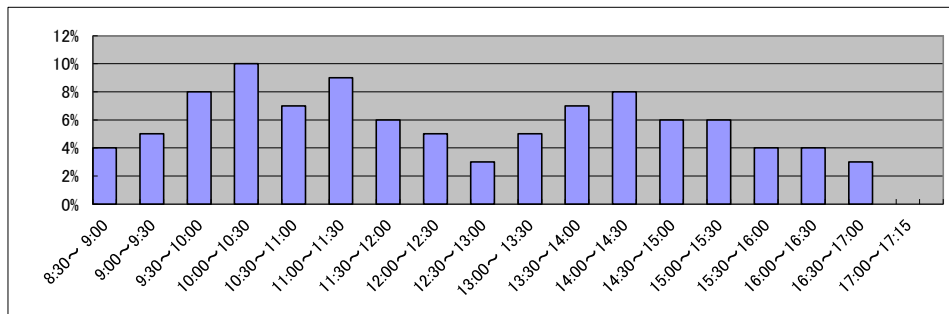

庁名 福岡法務局本局

平成22年	H22.1	H22.2	H22.3	H22.4	H22.5	H22.6	H22.7	H22.8	H22.9	H22.10	H22.11	H22.12	合計
登記事項証明書	57,853	60,676	67,766	62,578	49,965	60,895	64,384	54,253	59,032	55,114	56,355	53,536	702,407
うちオンライン	18,102	18,273	20,267	20,644	13,911	15,008	19,570	15,868	17,274	15,915	15,983	16,653	207,468
要約書(閲覧)	6,279	7,908	14,989	8,836	7,259	11,717	9,502	8,004	13,434	9,014	9,648	6,419	113,009
印鑑証明	15,185	14,346	17,830	14,930	12,520	15,673	15,728	12,890	14,845	14,100	14,078	13,057	175,182
うちオンライン	31	19	23	39	33	19	53	30	26	31	31	14	349
地図等の写しの交付	5,542	6,707	7,816	6,184	5,956	7,803	6,867	6,230	7,063	6,679	7,304	6,392	80,543
うちオンライン	98	115	158	177	171	195	140	227	174	156	227	121	1,959
地図等の閲覧	8	3	5	1	3	16	7	8	3	22	7	0	83
その他	53	46	93	112	85	124	124	118	100	87	74	58	1,074
うちオンライン	0	1	2	3	0	1	1	0	0	1	1	0	10
合計	84,920	89,686	108,499	92,641	75,788	96,228	96,612	81,503	94,477	85,016	87,466	79,462	1,072,298

平成23年	H23.1	H23.2	H23.3	H23.4	H23.5	H23.6	H23.7	H23.8	H23.9	H23.10	H23.11	H23.12	合計
登記事項証明書	53,699	53,961	72,037	74,470	63,845	78,567	75,881	75,003	76,595	72,491	74,335	71,432	842,316
うちオンライン	16,666	13,905	18,976	28,511	17,667	24,398	21,841	21,652	24,131	23,927	25,062	22,774	259,510
要約書(閲覧)	5,172	7,408	7,161	7,758	5,982	6,274	5,456	6,549	5,361	4,969	4,842	5,088	72,020
印鑑証明	13,172	14,443	19,001	12,904	11,173	13,773	14,515	11,754	13,343	12,818	12,172	11,874	160,942
うちオンライン	10	18	22	52	28	12	15	20	24	46	23	18	288
地図等の写しの交付	6,958	7,108	7,597	6,796	7,212	8,916	8,226	8,389	9,284	9,110	9,284	8,975	97,855
うちオンライン	150	177	223	130	249	261	225	314	335	325	350	361	3,100
地図等の閲覧	3	2	3	6	1	7	10	5	12	4	4	4	61
その他	85	59	101	50	35	68	42	43	51	47	44	64	689
うちオンライン	1	0	1	0	1	2	2	1	3	4	1	2	18
合計	79,089	82,981	105,900	101,984	88,248	107,605	104,130	101,743	104,646	99,439	100,681	97,437	1,173,883

平成24年	H24.1	H24.2	H24.3	H24.4	H24.5	H24.6	H24.7	H24.8	H24.9	H24.10	H24.11	H24.12	合計
登記事項証明書	70,876	80,396	83,081	79,091	79,416	81,643	93,438	86,739	72,155	80,958	77,289	74,475	959,557
うちオンライン	37,376	41,134	42,647	28,511	17,667	24,398	21,841	21,652	24,131	23,927	25,062	22,774	331,120
要約書(閲覧)	5,903	5,446	5,275	6,234	5,051	4,704	4,620	4,886	3,873	4,613	3,916	2,881	57,402
印鑑証明	12,342	13,959	16,122	13,442	13,036	13,011	14,641	11,834	12,679	13,087	12,561	12,200	158,914
うちオンライン	25	50	45	52	28	12	15	20	24	46	23	18	358
地図等の写しの交付	9,640	10,744	10,215	10,878	12,787	13,557	13,498	14,616	12,973	14,204	13,234	11,057	147,403
うちオンライン	435	689	760	130	249	261	225	314	335	325	350	361	4,434
地図等の閲覧	3	8	9	8	1	4	12	4	5	5	16	1	76
その他	39	56	61	40	51	80	20	31	38	26	19	34	495
うちオンライン	2	0	5	0	1	2	2	1	3	4	1	2	23
合計	98,803	110,609	114,763	109,693	110,342	112,999	126,229	118,110	101,723	112,893	107,035	100,648	1,323,847

平成25年	H25.1	H25.2	H25.3	H25.4	H25.5	H25.6	H25.7	H25.8	H25.9	H25.10	H25.11	H25.12	合計
登記事項証明書	69,211	78,186	79,802	86,284	85,917	77,952	89,564	70,731	64,176	68,209	60,725	56,366	887,123
うちオンライン	36,768	41,497	40,708	46,768	45,390	41,488	48,467	34,314	28,531	29,774	24,929	25,634	444,268
要約書(閲覧)	3,300	3,489	3,764	4,292	4,275	4,930	5,712	6,033	4,006	9,529	2,523	2,035	53,888
印鑑証明	12,085	13,642	16,156	13,839	12,785	13,030	15,119	11,618	12,815	13,848	12,809	12,787	160,533
うちオンライン	27	74	94	57	108	50	69	72	81	52	79	84	847
地図等の写しの交付	11,659	10,874	11,257	12,135	13,538	11,497	12,620	10,738	9,995	10,581	8,000	6,495	129,389
うちオンライン	756	728	894	869	1,104	1,015	1,147	1,061	844	948	807	884	11,057
地図等の閲覧	0	10	1	13	0	2	0	2	4	0	9	74	115
その他	28	57	20	25	29	63	46	38	19	27	52	27	431
うちオンライン	12	14	8	11	7	19	16	6	3	12	13	14	135
合計	96,283	106,258	111,000	116,588	116,544	107,474	123,061	99,160	91,015	102,194	84,118	77,784	1,231,479

平成26年	H26.1	H26.2	H26.3	H26.4	H26.5	H26.6	H26.7	H26.8	H26.9	H26.10	H26.11	H26.12	合計
登記事項証明書	60,282	60,328	67,928	67,257	56,992	64,342	65,769	52,521	59,824	63,477	53,305	58,467	730,492
うちオンライン	24,537	25,010	28,770	32,154	24,654	28,297	28,496	21,450	25,607	27,710	22,004	23,704	312,393
要約書(閲覧)	2,486	2,310	3,059	3,523	1,770	2,233	2,213	2,114	6,370	2,237	1,744	1,983	32,042
印鑑証明	13,109	13,533	17,236	12,398	12,340	16,278	14,414	11,321	13,578	14,180	11,937	13,236	163,560
うちオンライン	99	124	167	98	122	94	100	451	358	455	426	631	3,125
地図等の写しの交付	7,959	7,249	7,842	6,959	6,334	7,516	7,266	6,894	7,081	6,971	5,954	6,281	84,306
うちオンライン	1,005	1,418	1,100	1,066	1,029	888	966	950	939	1,007	769	981	12,118
地図等の閲覧	15	2	15	5	0	5	5	0	23	2	3	289	364
その他	41	57	48	38	51	70	52	69	67	55	44	60	652
うちオンライン	15	36	33	26	40	62	44	54	61	44	27	41	483
合計	83,892	83,479	96,128	90,180	77,487	90,444	89,719	72,919	86,943	86,922	72,987	80,316	1,011,416

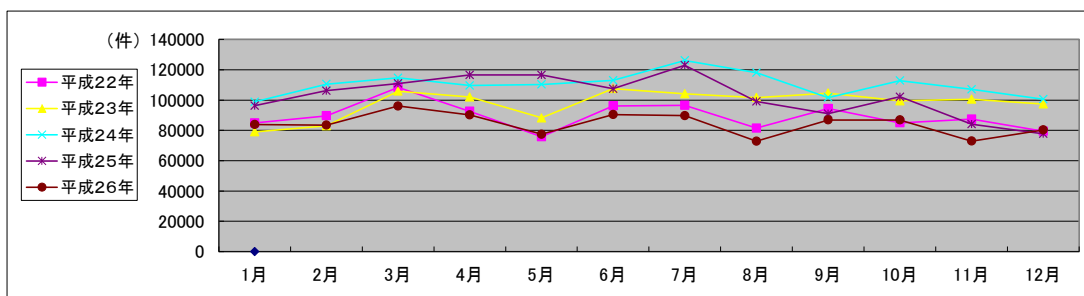

局名	福岡法務局
庁名	西新出張所
登記所外証明書 発行請求機 設置場所	
備考	

国が実施した年度
包括的民間委託を実施した年度

1 従来の実施に要した経費

(単位:千円)

			平成22年度	平成23年度	平成24年度	平成25年度	平成26年度
人件費	常勤職員		0	0	0	0	0
	非常勤職員 (うち登記所外)		0 (0)	0 (0)	0 (0)	0 (0)	0 (0)
物件費			0	0	0	0	0
委託費等	委託費		23,220	15,566	15,566	20,285	20,924
	成功報酬等		0	0	0	0	0
	旅費その他		0	0	0	0	0
計(a)			23,220	15,566	15,566	20,285	20,924
参考 値(b)	退職給付費用		0	0	0	0	0
	減価償却費		0	0	0	0	0
間接部門費			0	0	0	0	0
(a)+(b)			23,220	15,566	15,566	20,285	20,924

2 従来の実施に要した人員

(単位:人)

	平成22年度	平成23年度	平成24年度	平成25年度	平成26年度
常勤職員	0.0	0.0	0.0	0.0	0.0
非常勤職員 (うち登記所外)	0.0 (0.0)	0.0 (0.0)	0.0 (0.0)	0.0 (0.0)	0.0 (0.0)
業務委託職員(民間)	9.0	10.2	10.2	9.2	9.0

3 従来の実施方法等(従来業務実施における取扱数量)

(1) 乙号事件数 次葉のとおり

(2) 郵送請求取受数

H26.1	H26.2	H26.3	H26.4	H26.5	H26.6	H26.7	H26.8	H26.9	H26.10	H26.11	H26.12	合計
177	266	242	231	465	202	226	351	194	190	166	199	2,909

(3) 印刷/複写/閲覧/付記の割合

	印刷	複写	閲覧	付記
登記事項証明書	99%	1%		
要約書(閲覧)	100%		0%	
印鑑証明	100%			
地図等の写しの交付	98%	2%		
地図等の閲覧	100%		0%	
その他	100%	0%	0%	0%

(4) 乙号事件数の曜日別動向

月	火	水	木	金
22%	20%	17%	22%	19%

(5) 登記情報及び地図情報の電子データによる提供数

	平成24年		平成25年		平成26年	
	登記	地図	登記	地図	登記	地図
件数	5	7	3	7	0	16
筆個数	29,286		24,317		0	

(6) 請求書枚数の時間別動向

8:30~9:00	9:00~9:30	9:30~10:00	10:00~10:30	10:30~11:00	11:00~11:30
	8%	6%	2%	6%	6%
11:30~12:00	12:00~12:30	12:30~13:00	13:00~13:30	13:30~14:00	14:00~14:30
	11%	4%	3%	6%	10%
14:30~15:00	15:00~15:30	15:30~16:00	16:00~16:30	16:30~17:00	17:00~17:15
	4%	9%	2%	3%	1%

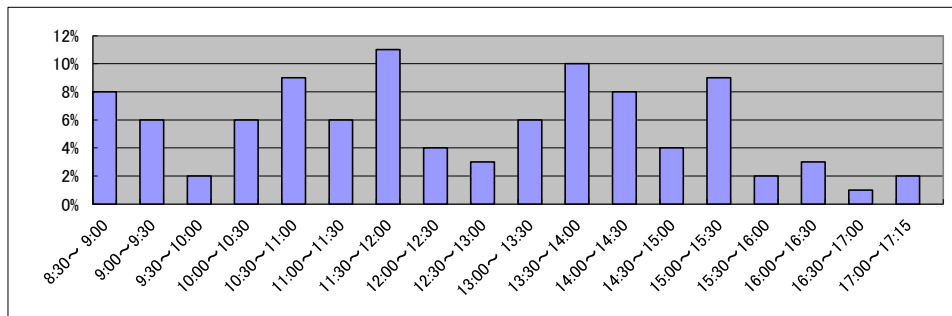

庁名	福岡法務局西新出張所
----	------------

平成22年	H22.1	H22.2	H22.3	H22.4	H22.5	H22.6	H22.7	H22.8	H22.9	H22.10	H22.11	H22.12	合計
登記事項証明書	11,013	12,869	13,232	13,344	10,004	11,808	14,788	12,853	11,970	12,050	11,744	11,371	147,046
うちオンライン	1,166	1,306	1,742	1,547	1,521	1,685	1,648	1,695	1,797	1,501	1,805	2,270	19,683
要約書(閲覧)	6,556	6,750	6,716	6,435	6,272	6,393	11,674	9,442	12,625	11,356	5,788	4,875	94,882
印鑑証明	1,014	980	1,333	1,047	968	1,189	1,059	988	987	991	1,077	1,127	12,760
うちオンライン	2	0	4	0	0	0	0	0	0	0	0	0	6
地図等の写しの交付	6,453	6,194	8,258	6,382	5,759	6,383	6,381	6,940	6,888	6,262	6,463	5,207	77,570
うちオンライン	0	0	1	3	0	0	0	0	0	8	2	14	28
地図等の閲覧	28	2	10	0	5	54	96	16	2	5	33	0	251
その他	34	40	21	57	24	75	101	55	22	44	18	44	535
うちオンライン	0	0	0	0	0	0	0	0	0	0	0	0	0
合計	25,098	26,835	29,570	27,265	23,032	25,902	34,099	30,294	32,494	30,708	25,123	22,624	333,044

平成23年	H23.1	H23.2	H23.3	H23.4	H23.5	H23.6	H23.7	H23.8	H23.9	H23.10	H23.11	H23.12	合計
登記事項証明書	12,457	12,335	13,824	12,100	11,609	16,180	12,221	16,843	12,828	11,414	14,603	12,327	158,741
うちオンライン	1,753	1,910	2,705	2,038	1,834	2,201	1,605	2,037	2,052	1,874	2,353	2,150	24,512
要約書(閲覧)	11,400	56,506	100,631	58,184	25,736	29,371	4,482	6,010	7,129	6,926	4,601	6,153	317,129
印鑑証明	1,016	1,146	1,291	882	966	1,054	1,037	1,060	1,033	1,053	1,104	977	12,619
うちオンライン	0	0	0	0	0	0	0	0	0	0	0	0	0
地図等の写しの交付	5,905	6,010	5,772	5,383	5,684	7,617	5,650	7,942	6,638	5,842	6,646	6,558	75,647
うちオンライン	7	23	23	25	21	43	34	35	40	24	38	35	348
地図等の閲覧	4	0	130	6	0	131	0	2	0	5	10	9	297
その他	22	23	30	32	38	44	102	54	22	21	11	24	423
うちオンライン	0	0	0	0	0	0	0	0	0	0	0	0	0
合計	30,804	76,020	121,678	76,587	44,033	54,397	23,492	31,911	27,650	25,261	26,975	26,048	564,856

平成24年	H24.1	H24.2	H24.3	H24.4	H24.5	H24.6	H24.7	H24.8	H24.9	H24.10	H24.11	H24.12	合計
登記事項証明書	12,254	13,122	13,885	13,324	12,830	15,465	12,658	14,184	11,789	14,069	12,960	11,671	158,211
うちオンライン	1,991	2,110	2,556	2,038	1,834	2,201	1,605	2,037	2,052	1,874	2,353	2,150	24,801
要約書(閲覧)	4,439	5,926	4,504	4,238	5,372	13,869	3,811	4,395	2,099	4,315	3,184	3,302	59,454
印鑑証明	983	1,117	1,381	1,058	1,088	1,144	1,182	1,076	1,105	1,124	1,213	1,133	13,604
うちオンライン	0	0	0	0	0	0	0	0	0	0	0	0	0
地図等の写しの交付	5,948	5,522	4,850	5,162	4,721	5,087	5,171	7,990	5,667	5,987	5,534	4,874	66,513
うちオンライン	65	121	124	25	21	43	34	35	40	24	38	35	605
地図等の閲覧	20	40	0	0	0	1,529	123	9	21	10	27	4	1,783
その他	65	24	22	10	20	8	0	1	10	14	13	2	189
うちオンライン	0	0	0	0	0	0	0	0	0	0	0	0	0
合計	23,709	25,751	24,642	23,792	24,031	37,102	22,945	27,655	20,691	25,519	22,931	20,986	299,754

平成25年	H25.1	H25.2	H25.3	H25.4	H25.5	H25.6	H25.7	H25.8	H25.9	H25.10	H25.11	H25.12	合計
登記事項証明書	12,814	13,652	14,641	17,122	13,890	13,752	14,717	13,336	12,636	15,868	13,833	12,816	169,077
うちオンライン	2,194	2,197	2,743	3,037	2,818	2,421	2,483	2,438	2,204	2,796	2,353	2,609	30,293
要約書(閲覧)	2,872	3,431	3,842	3,356	3,989	5,156	6,251	3,589	3,605	12,367	2,987	1,595	53,040
印鑑証明	1,180	1,256	1,579	1,175	1,196	1,087	1,468	1,117	1,171	1,340	1,194	1,258	15,021
うちオンライン	0	0	0	0	0	0	2	0	0	0	0	0	2
地図等の写しの交付	4,217	4,731	4,988	5,337	5,460	5,515	5,495	5,503	5,204	5,749	5,080	3,809	61,088
うちオンライン	126	104	139	135	148	206	207	125	214	184	188	151	1,927
地図等の閲覧	0	2	7	1	2	1	1,272	2	2	2	0	1	1,292
その他	30	8	21	14	0	0	9	1	1	15	0	0	99
うちオンライン	0	0	0	0	0	0	0	0	0	0	0	0	0
合計	21,113	23,080	25,078	27,005	24,537	25,511	29,212	23,548	22,619	35,341	23,094	19,479	299,617

平成26年	H26.1	H26.2	H26.3	H26.4	H26.5	H26.6	H26.7	H26.8	H26.9	H26.10	H26.11	H26.12	合計
登記事項証明書	12,482	13,304	14,231	13,219	13,481	11,797	14,143	13,665	13,783	12,988	12,844	12,345	158,282
うちオンライン	2,201	2,508	3,333	2,810	2,566	2,089	2,066	2,022	2,151	2,238	2,320	2,279	28,583
要約書(閲覧)	1,752	2,515	13,127	5,443	3,601	14,137	2,346	2,615	12,697	2,015	10,830	5,623	76,701
印鑑証明	1,152	1,398	1,670	1,052	1,337	1,434	1,445	1,208	1,446	1,367	1,191	1,493	16,193
うちオンライン	0	0	0	0	0	0	0	0	0	0	0	0	0
地図等の写しの交付	4,382	4,354	4,289	4,455	5,862	4,178	4,366	4,294	4,723	4,888	4,222	3,957	53,970
うちオンライン	122	155	156	138	128	156	131	157	130	159	146	143	1,721
地図等の閲覧	5	0	0	13	0	318	2	2	97	8	152	5	602
その他	2	1	3	6	2	1	5	0	1	2	2	0	25
うちオンライン	0	0	0	0	0	0	0	0	0	0	0	0	0
合計	19,775	21,572	33,320	24,188	24,283	31,865	22,307	21,784	32,747	21,268	29,241	23,423	305,773

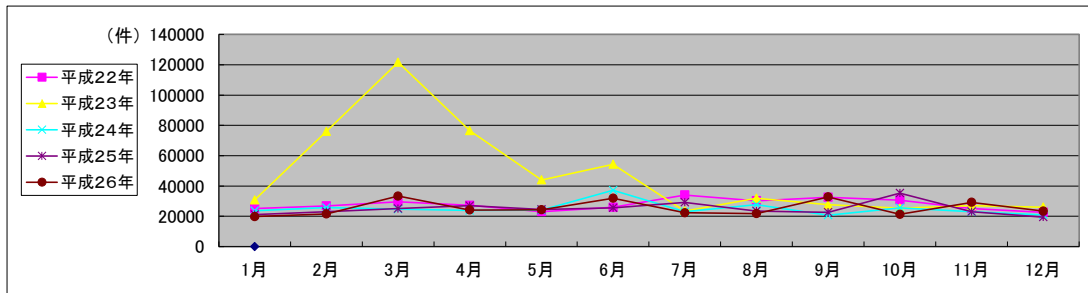

局名	福岡法務局
庁名	箱崎出張所
登記所外証明書 発行請求機 設置場所	
備考	

国が実施した年度
包括的民間委託を実施した年度

1 従来の実施に要した経費

(単位:千円)

			平成22年度	平成23年度	平成24年度	平成25年度	平成26年度
人件費	常勤職員 非常勤職員 (うち登記所外)	常勤職員	0	0	0	0	0
		非常勤職員	0	0	0	0	0
		(うち登記所外)	(0)	(0)	(0)	(0)	(0)
物件費			0	0	0	0	0
委託費等	委託費 成功報酬等 旅費その他	委託費	9,012	11,552	11,552	15,054	15,532
		成功報酬等	0	0	0	0	0
		旅費その他	0	0	0	0	0
計(a)			9,012	11,552	11,552	15,054	15,532
参考 値(b)	退職給付費用		0	0	0	0	0
	減価償却費		0	0	0	0	0
間接部門費			0	0	0	0	0
(a)+(b)			9,012	11,552	11,552	15,054	15,532

2 従来の実施に要した人員

(単位:人)

	平成22年度	平成23年度	平成24年度	平成25年度	平成26年度
常勤職員	0.0	0.0	0.0	0.0	0.0
非常勤職員 (うち登記所外)	0.0 (0.0)	0.0 (0.0)	0.0 (0.0)	0.0 (0.0)	0.0 (0.0)
業務委託職員(民間)	3.8	4.6	4.6	4.7	4.8

3 従来の実施方法等(従来業務実施における取扱数量)

(1) 乙号事件数 次葉のとおり

(2) 郵送請求取受数

H26.1	H26.2	H26.3	H26.4	H26.5	H26.6	H26.7	H26.8	H26.9	H26.10	H26.11	H26.12	合計
62	64	50	65	38	38	40	51	48	49	36	54	595

(3) 印刷/複写/閲覧/付記の割合

	印刷	複写	閲覧	付記
登記事項証明書	92%	8%		
要約書(閲覧)	100%		0%	
印鑑証明	100%			
地図等の写しの交付	97%	3%		
地図等の閲覧	100%		0%	
その他	100%	0%	0%	0%

(4) 乙号事件数の曜日別動向

月	火	水	木	金
24%	18%	19%	20%	19%

(5) 登記情報及び地図情報の電子データによる提供数

	平成24年		平成25年		平成26年	
	登記	地図	登記	地図	登記	地図
件数	1	0	0	0	0	0
筆個数	2,400		0		0	

(6) 請求書枚数の時間別動向

8:30~9:00	9:00~9:30	9:30~10:00	10:00~10:30	10:30~11:00	11:00~11:30
0%	4%	7%	2%	4%	6%
11:30~12:00	12:00~12:30	12:30~13:00	13:00~13:30	13:30~14:00	14:00~14:30
7%	1%	1%	17%	23%	12%
14:30~15:00	15:00~15:30	15:30~16:00	16:00~16:30	16:30~17:00	17:00~17:15
6%	3%	2%	2%	2%	1%

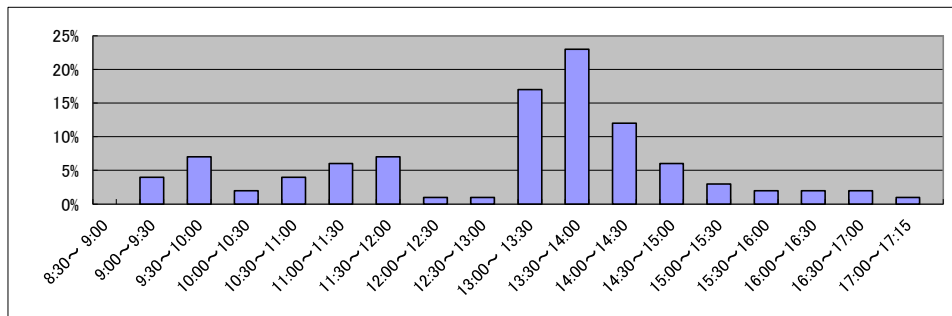

庁名	福岡法務局箱崎出張所
----	------------

平成22年	H22.1	H22.2	H22.3	H22.4	H22.5	H22.6	H22.7	H22.8	H22.9	H22.10	H22.11	H22.12	合計
登記事項証明書	7,503	8,571	8,104	8,000	6,957	9,129	8,062	7,286	7,448	8,289	7,279	8,024	94,652
うちオンライン	262	275	529	402	256	452	329	270	365	379	351	512	4,382
要約書(閲覧)	2,155	2,654	4,763	2,694	1,990	2,524	4,503	2,465	6,957	3,340	4,283	4,527	42,855
印鑑証明	1,262	1,210	1,669	1,398	1,239	1,598	1,394	1,490	1,648	1,459	1,589	1,459	17,415
うちオンライン	0	0	0	0	0	0	0	0	0	0	0	0	0
地図等の写しの交付	3,917	2,618	4,593	3,178	2,904	3,331	3,061	2,566	3,392	2,794	3,003	3,169	38,526
うちオンライン	4	4	0	1	2	4	7	2	2	1	1	3	31
地図等の閲覧	47	8	2	4	1	7	10	8	2	0	0	6	95
その他	6	0	1	1	1	1	3	4	3	0	0	3	23
うちオンライン	0	0	0	0	0	0	0	0	0	0	0	0	0
合計	14,890	15,061	19,132	15,275	13,092	16,590	17,033	13,819	19,450	15,882	16,154	17,188	193,566

平成23年	H23.1	H23.2	H23.3	H23.4	H23.5	H23.6	H23.7	H23.8	H23.9	H23.10	H23.11	H23.12	合計
登記事項証明書	6,720	8,305	8,820	7,700	8,577	8,620	10,720	8,103	9,185	31,736	8,246	8,583	125,315
うちオンライン	255	371	492	765	441	298	444	608	395	562	660	631	5,922
要約書(閲覧)	2,021	5,442	5,085	1,528	2,309	2,628	7,599	2,302	1,893	1,703	2,129	1,532	36,171
印鑑証明	1,546	1,755	2,243	1,380	1,391	1,729	1,570	1,653	1,712	1,704	1,717	1,528	19,928
うちオンライン	0	0	0	0	0	0	0	0	0	0	4	0	4
地図等の写しの交付	2,737	3,547	2,898	3,175	2,530	3,698	2,880	3,022	3,688	3,311	3,207	2,430	37,123
うちオンライン	2	3	3	3	1	3	2	5	11	4	14	8	59
地図等の閲覧	0	10	2	0	5	37	129	22	47	113	63	238	666
その他	4	4	4	0	0	1	1	0	4	4	0	0	22
うちオンライン	0	0	0	0	0	0	0	0	0	0	0	0	0
合計	13,028	19,063	19,052	13,783	14,812	16,713	22,899	15,102	16,529	38,571	15,362	14,311	219,225

平成24年	H24.1	H24.2	H24.3	H24.4	H24.5	H24.6	H24.7	H24.8	H24.9	H24.10	H24.11	H24.12	合計
登記事項証明書	9,016	9,649	11,796	9,270	10,249	10,079	11,320	9,860	9,049	10,962	10,373	9,112	120,735
うちオンライン	414	535	716	765	441	298	444	608	395	562	660	631	6,469
要約書(閲覧)	1,808	1,805	1,768	2,369	1,994	6,763	2,073	1,779	1,704	4,248	2,489	773	29,573
印鑑証明	1,747	2,211	2,238	1,655	1,990	1,881	1,929	1,744	1,882	2,028	1,913	1,743	22,961
うちオンライン	1	0	4	0	0	0	0	0	0	0	4	0	9
地図等の写しの交付	2,687	2,651	2,675	2,231	2,588	3,036	3,784	3,825	2,908	3,397	3,760	2,368	35,910
うちオンライン	5	10	11	3	1	3	2	5	11	4	14	8	77
地図等の閲覧	161	86	22	114	170	96	112	132	110	229	164	132	1,528
その他	28	2	9	0	11	0	8	3	0	0	0	0	61
うちオンライン	0	0	0	0	0	0	0	0	0	0	0	0	0
合計	15,447	16,404	18,508	15,639	17,002	21,855	19,226	17,343	15,653	20,864	18,699	14,128	210,768

平成25年	H25.1	H25.2	H25.3	H25.4	H25.5	H25.6	H25.7	H25.8	H25.9	H25.10	H25.11	H25.12	合計
登記事項証明書	10,277	10,875	11,233	12,798	12,970	10,597	11,242	11,085	10,427	11,770	11,345	10,740	135,359
うちオンライン	476	478	813	851	1,011	756	979	764	857	791	803	894	9,473
要約書(閲覧)	1,128	1,068	995	1,445	1,793	2,308	1,932	1,141	980	1,515	1,486	1,021	16,812
印鑑証明	1,877	2,224	2,695	2,006	2,076	1,778	2,252	1,843	1,850	2,301	1,884	1,917	24,703
うちオンライン	1	3	1	0	0	0	2	3	3	2	5	2	22
地図等の写しの交付	2,168	2,423	2,425	5,122	4,236	4,161	4,408	3,586	3,502	3,309	4,193	3,201	42,734
うちオンライン	19	35	18	24	19	41	35	22	25	39	9	13	299
地図等の閲覧	143	102	60	49	96	72	40	39	0	136	157	124	1,018
その他	9	8	4	16	10	1	1	16	0	1	0	0	66
うちオンライン	0	0	0	0	0	0	0	0	0	0	0	0	0
合計	15,602	16,700	17,412	21,436	21,181	18,917	19,875	17,710	16,759	19,032	19,065	17,003	220,692

平成26年	H26.1	H26.2	H26.3	H26.4	H26.5	H26.6	H26.7	H26.8	H26.9	H26.10	H26.11	H26.12	合計
登記事項証明書	12,559	11,914	12,528	13,141	13,095	11,403	12,716	11,504	11,814	13,128	10,932	10,368	145,102
うちオンライン	995	762	1,018	1,300	874	909	815	996	965	971	834	757	11,196
要約書(閲覧)	1,652	1,012	999	1,445	1,017	894	1,238	1,083	1,099	1,021	2,207	1,326	14,993
印鑑証明	2,330	2,615	2,947	1,939	2,181	1,965	2,142	1,780	2,251	2,025	1,785	2,056	26,016
うちオンライン	0	4	1	1	0	0	2	2	2	4	1	1	18
地図等の写しの交付	3,309	3,033	2,986	4,230	3,958	2,950	3,310	3,169	3,003	3,898	3,256	2,674	39,776
うちオンライン	33	36	29	41	18	41	33	24	11	39	38	30	373
地図等の閲覧	123	49	177	43	0	131	82	93	59	83	95	148	1,083
その他	0	0	2	3	0	8	1	4	0	0	0	0	18
うちオンライン	0	0	0	0	0	4	0	0	0	0	0	0	4
合計	19,973	18,623	19,639	20,801	20,251	17,351	19,489	17,633	18,226	20,155	18,275	16,572	226,988

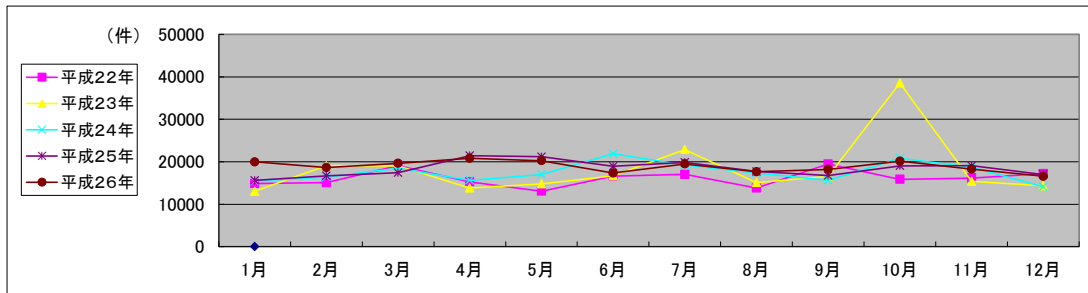

局名	福岡法務局
庁名	粕屋出張所
登記所外証明書 発行請求機 設置場所	
備考	

国が実施した年度
包括的民間委託を実施した年度

1 従来の実施に要した経費

(単位:千円)

		平成22年度	平成23年度	平成24年度	平成25年度	平成26年度
人件費	常勤職員	6,901	0	0	0	0
	非常勤職員 (うち登記所外)	1,007 (0)	0 (0)	0 (0)	0 (0)	0 (0)
物件費		0	0	0	0	0
委託費等	委託費	0	4,294	4,294	5,615	5,794
	成功報酬等	0	0	0	0	0
	旅費その他	0	0	0	0	0
計(a)		7,908	4,294	4,294	5,615	5,794
参考 値(b)	退職給付費用	847	0	0	0	0
	減価償却費	0	0	0	0	0
間接部門費		297	0	0	0	0
(a)+(b)		9,052	4,294	4,294	5,615	5,794

2 従来の実施に要した人員

(単位:人)

	平成22年度	平成23年度	平成24年度	平成25年度	平成26年度
常勤職員	1.0	0.0	0.0	0.0	0.0
非常勤職員 (うち登記所外)	0.6 (0.0)	0.0 (0.0)	0.0 (0.0)	0.0 (0.0)	0.0 (0.0)
業務委託職員(民間)	0.0	3.0	3.0	3.9	3.8

3 従来の実施方法等(従来業務実施における取扱数量)

(1) 乙号事件数 次葉のとおり

(2) 郵送請求收受数

H26.1	H26.2	H26.3	H26.4	H26.5	H26.6	H26.7	H26.8	H26.9	H26.10	H26.11	H26.12	合計
28	24	19	20	31	32	24	20	24	18	21	19	280

(3) 印刷/複写/閲覧/付記の割合

	印刷	複写	閲覧	付記
登記事項証明書	98%	2%		
要約書(閲覧)	100%		0%	
印鑑証明	100%			
地図等の写しの交付	100%	0%		
地図等の閲覧	100%		0%	
その他	100%	0%	0%	0%

(4) 乙号事件数の曜日別動向

月	火	水	木	金
22%	21%	17%	21%	19%

(5) 登記情報及び地図情報の電子データによる提供数

	平成24年		平成25年		平成26年	
	登記	地図	登記	地図	登記	地図
件数	1	0	0	0	0	0
筆個数	42,000		0		0	

(6) 請求書枚数の時間別動向

8:30~9:00	9:00~9:30	9:30~10:00	10:00~10:30	10:30~11:00	11:00~11:30
	9%	10%	4%	10%	6%
11:30~12:00	12:00~12:30	12:30~13:00	13:00~13:30	13:30~14:00	14:00~14:30
	3%	1%	3%	7%	12%
14:30~15:00	15:00~15:30	15:30~16:00	16:00~16:30	16:30~17:00	17:00~17:15
	3%	4%	5%	2%	1%

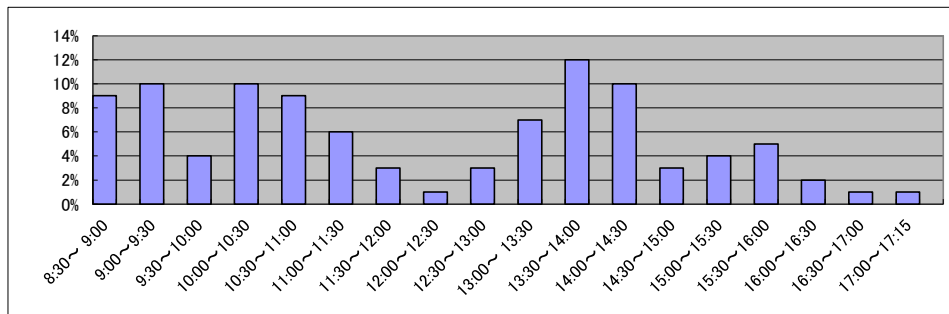

庁名	福岡法務局粕屋出張所
----	------------

平成22年	H22.1	H22.2	H22.3	H22.4	H22.5	H22.6	H22.7	H22.8	H22.9	H22.10	H22.11	H22.12	合計
登記事項証明書	4,117	4,423	4,464	4,227	4,080	4,588	3,853	3,394	3,576	3,357	3,746	3,528	47,353
うちオンライン	489	505	619	744	396	752	585	697	556	587	677	677	7,284
要約書(閲覧)	1,512	1,494	2,038	1,434	1,137	1,274	2,067	1,204	1,370	987	1,267	1,080	16,864
印鑑証明	1,074	1,227	1,440	1,152	988	1,365	1,264	1,149	1,162	1,068	1,297	1,678	14,864
うちオンライン	0	0	0	0	0	0	0	0	0	0	0	0	0
地図等の写しの交付	1,501	1,632	1,797	1,611	1,496	1,993	1,598	1,522	1,730	1,457	1,535	1,429	19,301
うちオンライン	0	0	0	0	0	0	0	0	0	0	0	0	0
地図等の閲覧	2	8	2	3	1	0	1	2	3	0	1	64	87
その他	1	0	0	4	1	0	3	1	0	0	0	2	12
うちオンライン	0	0	0	0	0	0	0	0	0	0	0	0	0
合計	8,207	8,784	9,741	8,431	7,703	9,220	8,786	7,272	7,841	6,869	7,846	7,781	98,481

平成23年	H23.1	H23.2	H23.3	H23.4	H23.5	H23.6	H23.7	H23.8	H23.9	H23.10	H23.11	H23.12	合計
登記事項証明書	3,665	3,689	3,749	3,637	3,259	4,076	3,368	3,920	3,652	4,217	3,890	3,353	44,475
うちオンライン	529	435	636	693	540	729	679	678	517	631	629	467	7,163
要約書(閲覧)	928	1,141	1,309	964	1,339	928	1,317	1,105	923	1,126	1,018	841	12,939
印鑑証明	1,107	1,272	1,637	1,060	1,183	1,203	1,273	1,277	1,197	1,563	1,414	1,211	15,397
うちオンライン	0	0	0	0	0	0	0	0	0	0	0	0	0
地図等の写しの交付	1,423	1,283	1,425	1,313	1,383	1,636	1,455	1,554	1,550	1,584	1,437	1,044	17,087
うちオンライン	3	1	1	8	1	2	5	3	0	5	12	5	46
地図等の閲覧	2	0	0	42	110	39	39	1	8	78	8	0	327
その他	0	2	2	0	1	0	1	0	0	1	2	2	11
うちオンライン	0	0	0	0	0	0	0	0	0	0	1	0	1
合計	7,125	7,387	8,122	7,016	7,275	7,882	7,453	7,857	7,330	8,569	7,769	6,451	90,236

平成24年	H24.1	H24.2	H24.3	H24.4	H24.5	H24.6	H24.7	H24.8	H24.9	H24.10	H24.11	H24.12	合計
登記事項証明書	3,761	4,502	4,861	3,477	3,939	3,771	3,703	4,234	4,073	3,843	4,303	3,561	48,028
うちオンライン	589	541	767	693	540	729	679	678	517	631	629	467	7,460
要約書(閲覧)	807	943	951	804	2,573	1,093	1,042	884	655	681	1,061	627	12,121
印鑑証明	1,600	1,367	1,847	1,507	1,298	1,451	1,452	1,313	1,628	1,393	1,378	1,323	17,557
うちオンライン	0	0	0	0	0	0	0	0	0	0	0	0	0
地図等の写しの交付	951	1,190	1,098	971	1,037	1,144	1,007	1,181	894	1,197	1,313	924	12,907
うちオンライン	15	16	6	8	1	2	5	3	0	5	12	5	78
地図等の閲覧	1	0	8	15	4	19	7	5	11	1	9	3	83
その他	13	0	3	0	0	1	0	0	0	0	0	0	17
うちオンライン	0	0	0	0	0	0	0	0	0	0	1	0	1
合計	7,133	8,002	8,768	6,774	8,851	7,479	7,211	7,617	7,261	7,115	8,064	6,438	90,713

平成25年	H25.1	H25.2	H25.3	H25.4	H25.5	H25.6	H25.7	H25.8	H25.9	H25.10	H25.11	H25.12	合計
登記事項証明書	4,143	4,722	4,785	3,923	4,567	4,119	5,067	4,269	4,560	4,720	4,831	4,184	53,890
うちオンライン	598	537	1,034	691	607	698	812	587	504	647	554	673	7,942
要約書(閲覧)	707	881	660	609	586	587	776	799	624	720	1,841	525	9,315
印鑑証明	1,544	1,507	1,681	1,550	1,435	1,270	1,638	1,175	1,365	1,480	1,348	1,401	17,394
うちオンライン	0	0	0	0	0	0	0	0	0	0	0	0	0
地図等の写しの交付	1,006	909	941	905	1,222	972	1,128	879	843	1,058	1,051	729	11,643
うちオンライン	17	26	24	21	38	49	42	28	36	49	26	54	410
地図等の閲覧	23	5	4	60	17	7	4	4	0	6	1,238	4	1,372
その他	0	0	0	0	0	0	0	0	0	0	0	0	0
うちオンライン	0	0	0	0	0	0	0	0	0	0	0	0	0
合計	7,423	8,024	8,071	7,047	7,827	6,955	8,613	7,126	7,392	7,984	10,309	6,843	93,614

平成26年	H26.1	H26.2	H26.3	H26.4	H26.5	H26.6	H26.7	H26.8	H26.9	H26.10	H26.11	H26.12	合計
登記事項証明書	4,949	4,283	4,842	4,053	4,356	4,627	3,962	2,706	3,710	3,661	2,843	3,198	47,190
うちオンライン	688	604	719	920	889	809	793	483	514	786	536	731	8,472
要約書(閲覧)	500	812	689	519	421	604	915	1,106	441	567	685	350	7,609
印鑑証明	1,541	1,559	1,773	1,289	1,357	1,569	1,534	1,302	1,657	1,831	1,340	1,429	18,181
うちオンライン	0	0	0	0	0	0	0	0	0	0	0	0	0
地図等の写しの交付	906	864	742	880	962	1,120	929	709	1,180	1,321	1,070	916	11,599
うちオンライン	37	28	49	23	30	47	74	27	38	35	48	30	466
地図等の閲覧	34	3	7	10	15	2	5	2	0	9	6	4	97
その他	0	0	0	0	0	0	2	0	0	0	0	0	2
うちオンライン	0	0	0	0	0	0	0	0	0	0	0	0	0
合計	7,930	7,521	8,053	6,751	7,111	7,922	7,347	5,825	6,988	7,389	5,944	5,897	84,678

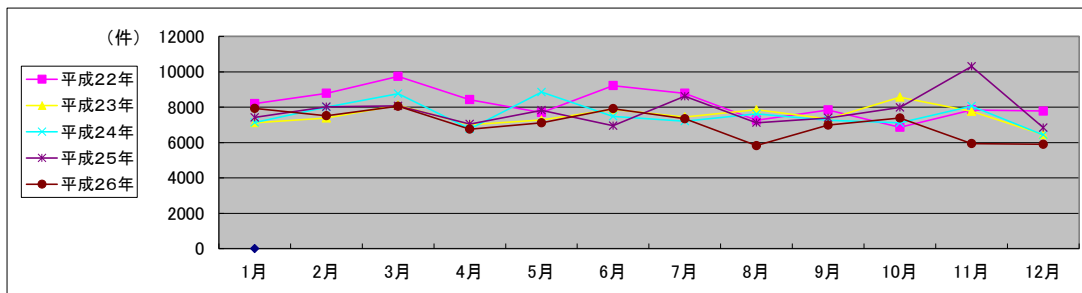

局名	福岡法務局
庁名	福岡出張所
登記所外証明書 発行請求機 設置場所	
備考	

国が実施した年度
包括的民間委託を実施した年度

1 従来の実施に要した経費

(単位:千円)

			平成22年度	平成23年度	平成24年度	平成25年度	平成26年度
人件費	常勤職員		0	0	0	0	0
		非常勤職員	0	0	0	0	0
	(うち登記所外)		(0)	(0)	(0)	(0)	(0)
物件費			0	0	0	0	0
委託費等	委託費		7,496	5,992	5,993	7,836	8,086
		成功報酬等	0	0	0	0	0
		旅費その他	0	0	0	0	0
計(a)			7,496	5,992	5,993	7,836	8,086
参考 値(b)	退職給付費用		0	0	0	0	0
	減価償却費		0	0	0	0	0
間接部門費			0	0	0	0	0
(a)+(b)			7,496	5,992	5,993	7,836	8,086

2 従来の実施に要した人員

(単位:人)

	平成22年度	平成23年度	平成24年度	平成25年度	平成26年度
常勤職員	0.0	0.0	0.0	0.0	0.0
非常勤職員	0.0	0.0	0.0	0.0	0.0
(うち登記所外)	(0.0)	(0.0)	(0.0)	(0.0)	(0.0)
業務委託職員(民間)	3.8	3.9	3.9	3.7	3.8

3 従来の実施方法等(従来業務実施における取扱数量)

(1) 乙号事件数 次葉のとおり

(2) 郵送請求收受数

H26.1	H26.2	H26.3	H26.4	H26.5	H26.6	H26.7	H26.8	H26.9	H26.10	H26.11	H26.12	合計
43	28	30	43	39	46	41	46	43	34	29	38	460

(3) 印刷/複写/閲覧/付記の割合

	印刷	複写	閲覧	付記
登記事項証明書	92%	8%		
要約書(閲覧)	100%		0%	
印鑑証明	100%			
地図等の写しの交付	91%	9%		
地図等の閲覧	100%		0%	
その他	100%	0%	0%	0%

(4) 乙号事件数の曜日別動向

月	火	水	木	金
19%	20%	20%	17%	24%

(5) 登記情報及び地図情報の電子データによる提供数

	平成24年		平成25年		平成26年	
	登記	地図	登記	地図	登記	地図
件数	1	0	0	1	0	1
筆個数	3,300		0		0	

(6) 請求書枚数の時間別動向

8:30~9:00	9:00~9:30	9:30~10:00	10:00~10:30	10:30~11:00	11:00~11:30
	6%	1%	4%	4%	5%
11:30~12:00		12:00~12:30	12:30~13:00	13:00~13:30	13:30~14:00
	12%	6%	5%	3%	8%
14:00~14:30		14:30~15:00	15:00~15:30	15:30~16:00	16:00~16:30
	7%	4%	4%	9%	5%
16:30~17:00		17:00~17:15			0%

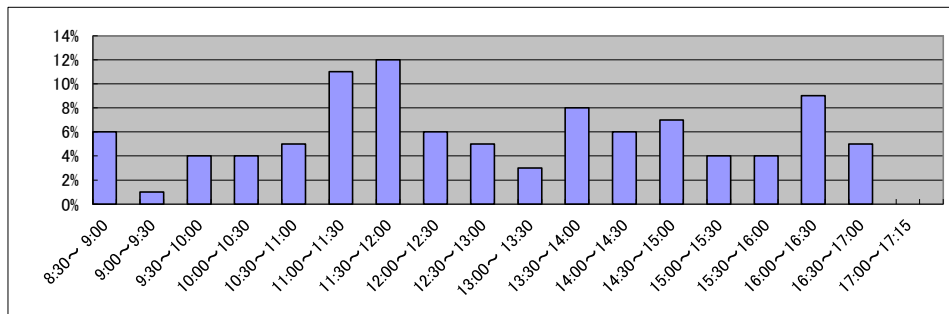

庁名	福岡法務局福岡出張所
----	------------

平成22年	H22.1	H22.2	H22.3	H22.4	H22.5	H22.6	H22.7	H22.8	H22.9	H22.10	H22.11	H22.12	合計
登記事項証明書	5,044	5,550	7,041	5,616	5,554	7,410	4,815	5,130	5,167	4,527	4,289	4,680	64,823
うちオンライン	731	587	999	778	572	766	706	836	810	697	641	731	8,854
要約書(閲覧)	4,134	2,730	2,976	1,802	1,716	1,954	2,656	2,799	3,961	4,498	1,923	4,401	35,550
印鑑証明	800	800	1,122	998	751	872	892	789	869	734	853	773	10,253
うちオンライン	0	0	2	0	0	0	0	0	0	1	0	0	3
地図等の写しの交付	2,143	2,433	2,475	2,115	2,131	2,738	2,327	2,700	2,600	2,451	2,600	2,262	28,975
うちオンライン	5	25	13	19	10	9	16	16	18	7	11	12	161
地図等の閲覧	26	19	34	48	30	37	14	21	46	38	41	22	376
その他	1	1	2	5	3	0	2	0	0	1	6	0	21
うちオンライン	0	0	0	0	0	0	0	0	0	0	0	0	0
合計	12,148	11,533	13,650	10,584	10,185	13,011	10,706	11,439	12,643	12,249	9,712	12,138	139,998

平成23年	H23.1	H23.2	H23.3	H23.4	H23.5	H23.6	H23.7	H23.8	H23.9	H23.10	H23.11	H23.12	合計
登記事項証明書	5,568	5,770	4,871	7,994	4,057	5,425	4,348	5,182	5,143	5,065	5,022	6,031	64,476
うちオンライン	690	713	917	684	564	888	680	825	696	801	835	808	9,101
要約書(閲覧)	1,710	2,282	2,064	1,298	1,517	2,057	1,667	2,540	3,219	2,940	1,567	1,762	24,623
印鑑証明	695	773	1,026	740	709	891	801	756	817	846	774	707	9,535
うちオンライン	0	0	0	0	0	4	2	0	2	0	0	0	8
地図等の写しの交付	2,389	2,306	2,081	2,119	2,091	2,612	1,998	2,367	2,428	2,393	2,290	2,124	27,198
うちオンライン	10	21	16	9	11	13	14	22	14	18	14	11	173
地図等の閲覧	17	14	12	19	21	16	33	78	23	35	40	16	324
その他	3	2	0	1	0	2	0	0	0	0	1	0	9
うちオンライン	0	0	0	0	0	0	0	0	0	0	0	0	0
合計	10,382	11,147	10,054	12,171	8,395	11,003	8,847	10,923	11,630	11,279	9,694	10,640	126,165

平成24年	H24.1	H24.2	H24.3	H24.4	H24.5	H24.6	H24.7	H24.8	H24.9	H24.10	H24.11	H24.12	合計
登記事項証明書	5,513	5,626	5,501	5,800	5,200	5,810	4,814	6,233	4,923	6,287	6,958	6,485	69,150
うちオンライン	685	728	718	684	564	888	680	825	696	801	835	808	8,912
要約書(閲覧)	1,887	3,454	2,375	2,375	2,059	1,587	1,576	2,406	3,322	2,830	2,470	1,657	27,998
印鑑証明	849	999	1,113	872	907	822	856	797	811	857	845	802	10,530
うちオンライン	0	0	0	0	0	4	2	0	2	0	0	0	8
地図等の写しの交付	1,935	1,926	2,081	2,076	1,921	2,237	2,029	2,346	2,121	2,239	2,268	1,849	25,028
うちオンライン	9	67	60	9	11	13	14	22	14	18	14	11	262
地図等の閲覧	27	29	8	9	16	22	10	21	14	14	4	6	180
その他	0	2	0	2	0	3	0	0	0	0	0	0	7
うちオンライン	0	0	0	0	0	0	0	0	0	0	0	0	0
合計	10,211	12,036	11,078	11,134	10,103	10,481	9,285	11,803	11,191	12,227	12,545	10,799	132,893

平成25年	H25.1	H25.2	H25.3	H25.4	H25.5	H25.6	H25.7	H25.8	H25.9	H25.10	H25.11	H25.12	合計
登記事項証明書	5,338	6,059	5,683	5,425	5,515	7,562	5,574	4,692	5,668	5,974	4,786	5,019	67,295
うちオンライン	821	649	888	992	872	740	945	670	936	754	687	622	9,576
要約書(閲覧)	1,313	2,932	1,131	2,479	1,216	2,813	2,519	1,578	2,178	3,548	1,838	2,826	26,371
印鑑証明	805	957	1,148	875	800	876	974	781	927	879	855	816	10,693
うちオンライン	0	0	0	0	0	0	0	0	0	0	0	0	0
地図等の写しの交付	1,707	1,651	1,912	2,049	2,287	2,117	2,185	1,993	1,992	2,608	1,605	1,540	23,646
うちオンライン	54	91	93	62	128	116	103	71	107	97	60	70	1,052
地図等の閲覧	15	24	11	7	11	12	15	11	4	19	0	14	143
その他	0	14	0	1	0	1	0	0	0	0	0	0	16
うちオンライン	0	0	0	0	0	0	0	0	0	0	0	0	0
合計	9,178	11,637	9,885	10,836	9,829	13,381	11,267	9,055	10,769	13,028	9,084	10,215	128,164

平成26年	H26.1	H26.2	H26.3	H26.4	H26.5	H26.6	H26.7	H26.8	H26.9	H26.10	H26.11	H26.12	合計
登記事項証明書	5,341	5,230	4,709	5,591	4,991	5,145	5,669	5,257	5,140	5,246	4,200	4,883	61,402
うちオンライン	767	951	806	1,034	909	800	903	745	635	748	685	741	9,724
要約書(閲覧)	2,651	2,643	1,890	4,143	3,367	1,718	1,400	1,282	2,120	1,523	1,313	1,296	25,346
印鑑証明	813	959	1,153	910	817	821	889	904	779	904	745	845	10,539
うちオンライン	0	0	0	0	0	2	1	1	1	0	0	0	5
地図等の写しの交付	1,409	1,444	1,579	1,885	1,550	2,122	1,845	1,911	1,854	1,755	1,467	1,559	20,380
うちオンライン	91	147	117	142	153	63	100	72	90	110	68	73	1,226
地図等の閲覧	14	3	3	4	5	4	19	6	3	205	223	7	496
その他	0	0	0	0	0	2	0	0	0	0	1	0	3
うちオンライン	0	0	0	0	0	0	0	0	0	0	0	0	0
合計	10,228	10,279	9,334	12,533	10,730	9,812	9,822	9,360	9,896	9,633	7,949	8,590	118,166

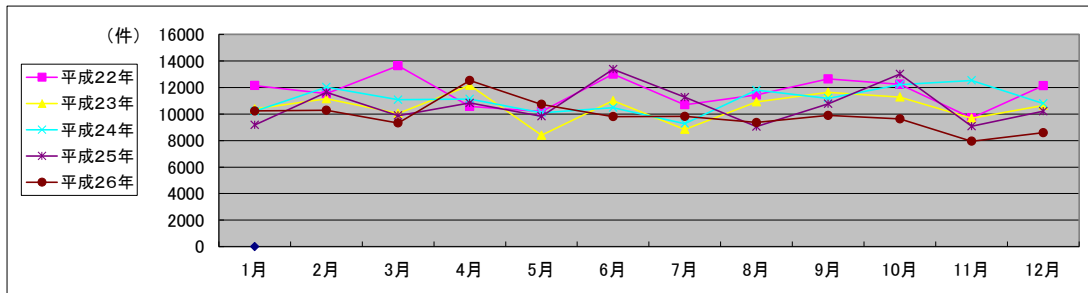

局名	福岡法務局
庁名	筑紫支局
登記所外証明書 発行請求機 設置場所	
備考	

国が実施した年度
包括的民間委託を実施した年度

1 従来の実施に要した経費

(単位:千円)

			平成22年度	平成23年度	平成24年度	平成25年度	平成26年度
人件費	常勤職員		0	0	0	0	0
		非常勤職員	0	0	0	0	0
	(うち登記所外)		(0)	(0)	(0)	(0)	(0)
	物件費		0	0	0	0	0
委託費等	委託費	7,543	9,296	9,296	12,114	11,964	
	成功報酬等	0	0	0	0	0	
	旅費その他	0	0	0	0	0	
計(a)		7,543	9,296	9,296	12,114	11,964	
参考値(b)	退職給付費用	0	0	0	0	0	
	減価償却費	0	0	0	0	0	
	間接部門費	0	0	0	0	0	
(a)+(b)		7,543	9,296	9,296	12,114	11,964	

2 従来の実施に要した人員

(単位:人)

	平成22年度	平成23年度	平成24年度	平成25年度	平成26年度
常勤職員	0.0	0.0	0.0	0.0	0.0
非常勤職員	0.0	0.0	0.0	0.0	0.0
(うち登記所外)	(0.0)	(0.0)	(0.0)	(0.0)	(0.0)
業務委託職員(民間)	3.9	5.2	5.2	4.8	4.9

3 従来の実施方法等(従来業務実施における取扱数量)

(1) 乙号事件数 次葉のとおり

(2) 郵送請求收受数

H26.1	H26.2	H26.3	H26.4	H26.5	H26.6	H26.7	H26.8	H26.9	H26.10	H26.11	H26.12	合計
83	112	102	97	57	75	72	94	82	86	72	79	1,011

(3) 印刷/複写/閲覧/付記の割合

	印刷	複写	閲覧	付記
登記事項証明書	99%	1%		
要約書(閲覧)	100%		0%	
印鑑証明	100%			
地図等の写しの交付	100%	0%		
地図等の閲覧	100%		0%	
その他	100%	0%	0%	

(4) 乙号事件数の曜日別動向

月	火	水	木	金
29%	14%	26%	15%	16%

(5) 登記情報及び地図情報の電子データによる提供数

	平成24年		平成25年		平成26年	
	登記	地図	登記	地図	登記	地図
件数	0	0	0	0	1	3
筆個数	0	0	0	0	1,484	

(6) 請求書枚数の時間別動向

8:30~9:00	9:00~9:30	9:30~10:00	10:00~10:30	10:30~11:00	11:00~11:30
	3%	11%	2%	8%	10%
11:30~12:00		12:00~12:30	12:30~13:00	13:00~13:30	13:30~14:00
	5%	7%	1%	5%	5%
14:30~15:00		15:00~15:30	15:30~16:00	16:00~16:30	16:30~17:00
	3%	11%	7%	7%	3%
					17:00~17:15
					0%

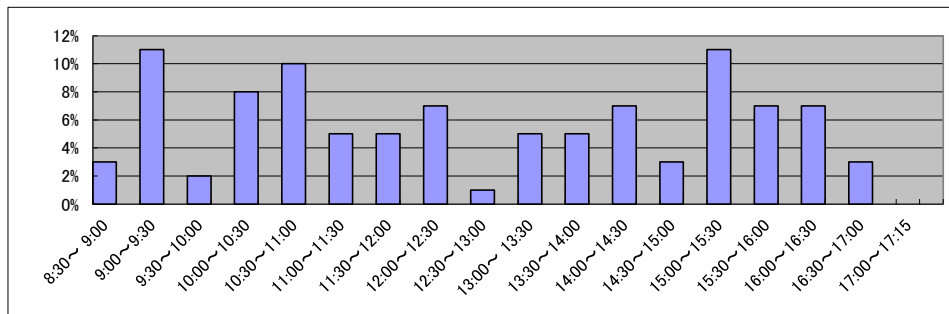

庁名	福岡法務局筑紫支局
----	-----------

平成22年	H22.1	H22.2	H22.3	H22.4	H22.5	H22.6	H22.7	H22.8	H22.9	H22.10	H22.11	H22.12	合計
登記事項証明書	8,360	8,656	9,810	8,497	7,921	9,089	7,978	8,251	7,481	7,320	7,639	7,665	98,667
うちオンライン	886	1,167	1,535	1,589	1,219	1,254	1,467	1,642	1,123	1,340	1,261	1,354	15,837
要約書(閲覧)	3,288	5,376	2,945	3,219	2,237	2,971	2,907	4,570	2,899	4,418	2,835	2,423	40,088
印鑑証明	2,036	1,957	2,510	1,722	1,708	1,837	1,762	1,833	1,708	1,688	1,939	1,641	22,341
うちオンライン	0	0	0	0	0	0	0	0	0	0	0	0	0
地図等の写しの交付	2,698	2,775	3,088	2,836	2,465	3,375	2,811	3,044	2,835	2,642	2,790	2,515	33,874
うちオンライン	40	31	17	21	35	13	38	27	60	28	31	55	396
地図等の閲覧	1	14	641	7	3	5	1	141	30	5	5	4	857
その他	8	6	10	2	0	0	1	0	0	0	1	2	30
うちオンライン	0	0	0	0	0	0	0	0	0	0	0	0	0
合計	16,391	18,784	19,004	16,283	14,334	17,277	15,460	17,839	14,953	16,073	15,209	14,250	195,857

平成23年	H23.1	H23.2	H23.3	H23.4	H23.5	H23.6	H23.7	H23.8	H23.9	H23.10	H23.11	H23.12	合計
登記事項証明書	7,651	8,770	8,738	7,817	6,663	9,005	7,976	7,802	9,030	7,996	8,230	6,972	96,650
うちオンライン	1,115	1,080	1,399	1,327	1,160	1,341	1,445	1,304	1,285	1,199	1,315	1,282	15,252
要約書(閲覧)	2,349	2,683	3,353	1,931	3,877	2,687	2,729	2,821	2,135	2,435	2,629	1,815	31,444
印鑑証明	1,581	2,068	2,362	1,682	1,494	1,790	1,860	1,745	1,825	1,764	1,901	1,847	21,919
うちオンライン	0	0	0	0	0	0	0	0	1	0	0	0	1
地図等の写しの交付	2,585	2,879	2,781	2,551	2,521	3,103	2,839	2,606	3,206	2,712	3,084	2,548	33,415
うちオンライン	29	61	66	44	41	57	138	55	73	52	65	38	719
地図等の閲覧	19	1	5	5	8	1	2	3	12	9	1	2	68
その他	1	1	0	1	1	3	0	2	0	2	1	0	12
うちオンライン	0	0	0	0	0	0	0	0	0	0	0	0	0
合計	14,186	16,402	17,239	13,987	14,564	16,589	15,406	14,979	16,208	14,918	15,846	13,184	183,508

平成24年	H24.1	H24.2	H24.3	H24.4	H24.5	H24.6	H24.7	H24.8	H24.9	H24.10	H24.11	H24.12	合計
登記事項証明書	8,121	9,460	8,883	8,134	7,982	7,912	8,320	7,974	7,675	8,485	8,859	8,137	99,942
うちオンライン	1,217	1,274	1,281	1,327	1,160	1,341	1,445	1,328	1,285	1,199	1,315	1,282	15,454
要約書(閲覧)	1,757	2,779	3,797	1,855	2,225	2,299	2,357	2,264	1,685	4,557	1,541	1,406	28,522
印鑑証明	1,803	1,816	2,279	1,577	1,772	1,772	1,906	1,556	2,059	1,772	2,007	1,715	22,034
うちオンライン	0	0	0	0	0	0	0	0	1	0	0	0	1
地図等の写しの交付	2,383	2,662	2,712	2,641	2,882	3,064	2,650	3,172	2,487	3,124	2,533	2,354	32,664
うちオンライン	58	83	92	44	41	57	138	67	73	52	65	38	808
地図等の閲覧	4	8	3	864	7	18	19	8	7	17	29	9	993
その他	16	3	0	7	2	0	0	2	0	11	1	0	42
うちオンライン	0	0	0	0	0	0	0	0	0	0	0	0	0
合計	14,084	16,728	17,674	15,078	14,870	15,065	15,252	14,976	13,913	17,966	14,970	13,621	184,197

平成25年	H25.1	H25.2	H25.3	H25.4	H25.5	H25.6	H25.7	H25.8	H25.9	H25.10	H25.11	H25.12	合計
登記事項証明書	8,211	8,544	8,513	9,284	8,581	8,014	8,017	7,788	8,339	9,131	8,374	7,878	100,674
うちオンライン	1,403	1,176	1,371	1,623	1,372	1,505	1,667	1,426	1,748	1,649	1,657	1,502	18,099
要約書(閲覧)	2,607	1,877	1,928	1,714	4,554	2,018	1,770	1,411	1,331	3,121	1,171	1,253	24,755
印鑑証明	1,850	2,047	2,566	1,671	1,886	1,741	1,976	1,621	1,974	2,033	2,087	1,930	23,382
うちオンライン	0	0	0	0	0	0	0	0	0	0	3	0	3
地図等の写しの交付	2,769	2,332	2,522	2,952	2,628	2,400	2,684	3,037	2,581	2,862	2,397	2,160	31,324
うちオンライン	89	79	114	112	103	117	166	145	152	203	145	118	1,543
地図等の閲覧	12	22	23	7	6	11	3	4	8	10	12	48	166
その他	0	0	1	1	0	24	0	8	8	0	2	0	44
うちオンライン	0	0	0	0	0	0	0	0	0	0	0	0	0
合計	15,449	14,822	15,553	15,629	17,655	14,208	14,450	13,869	14,241	17,157	14,043	13,269	180,345

平成26年	H26.1	H26.2	H26.3	H26.4	H26.5	H26.6	H26.7	H26.8	H26.9	H26.10	H26.11	H26.12	合計
登記事項証明書	8,950	8,979	8,259	8,110	7,989	8,127	9,082	8,083	8,145	9,383	7,786	8,503	101,396
うちオンライン	1,531	1,321	1,408	1,756	1,424	1,370	1,827	1,489	1,572	1,989	1,418	1,361	18,466
要約書(閲覧)	1,502	2,162	1,433	1,341	4,361	1,033	1,270	931	1,256	1,287	1,234	3,366	21,176
印鑑証明	1,996	2,110	2,596	1,852	1,838	2,080	2,204	1,680	2,111	2,072	1,848	1,898	24,285
うちオンライン	0	0	1	0	0	0	1	0	0	1	0	5	8
地図等の写しの交付	2,112	2,236	2,214	2,356	2,433	2,576	2,393	2,301	2,207	2,332	2,372	2,315	27,847
うちオンライン	153	132	130	101	57	67	88	85	113	156	78	79	1,239
地図等の閲覧	7	11	3	18	6	20	11	13	19	9	12	2	131
その他	0	0	0	0	3	0	0	1	0	2	0	2	8
うちオンライン	0	0	0	0	0	0	0	0	0	0	0	0	0
合計	14,567	15,498	14,505	13,677	16,630	13,836	14,960	13,009	13,738	15,085	13,252	16,086	174,843

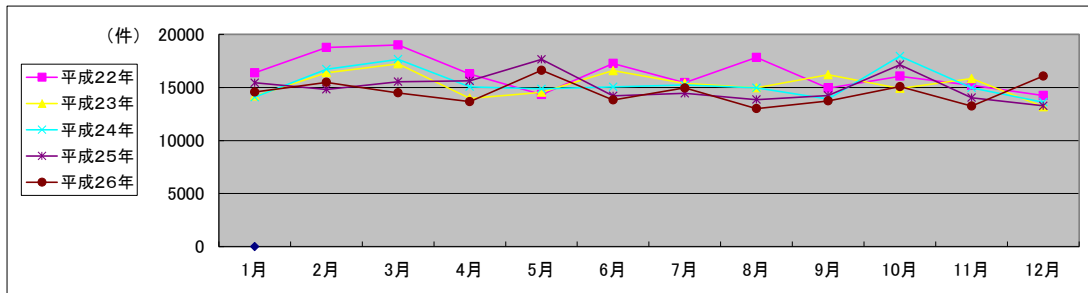

局名	福岡法務局
庁名	朝倉支局
登記所外証明書 発行請求機 設置場所	
備考	

国が実施した年度
包括的民間委託を実施した年度

1 従来の実施に要した経費

(単位:千円)

		平成22年度	平成23年度	平成24年度	平成25年度	平成26年度
人件費	常勤職員	8,416	0	0	0	0
	非常勤職員 (うち登記所外)	1,365 (0)	0 (0)	0 (0)	0 (0)	0 (0)
物件費		0	0	0	0	0
委託費等	委託費	0	3,985	3,985	5,211	5,377
	成功報酬等	0	0	0	0	0
	旅費その他	0	0	0	0	0
計(a)		9,781	3,985	3,985	5,211	5,377
参考 値(b)	退職給付費用	847	0	0	0	0
	減価償却費	0	0	0	0	0
間接部門費		297	0	0	0	0
(a)+(b)		10,925	3,985	3,985	5,211	5,377

2 従来の実施に要した人員

(単位:人)

	平成22年度	平成23年度	平成24年度	平成25年度	平成26年度
常勤職員	1.0	0.0	0.0	0.0	0.0
非常勤職員 (うち登記所外)	0.8 (0.0)	0.0 (0.0)	0.0 (0.0)	0.0 (0.0)	0.0 (0.0)
業務委託職員(民間)	0.0	2.2	2.2	2.3	2.3

3 従来の実施方法等(従来業務実施における取扱数量)

(1) 乙号事件数 次葉のとおり

(2) 郵送請求收受数

H26.1	H26.2	H26.3	H26.4	H26.5	H26.6	H26.7	H26.8	H26.9	H26.10	H26.11	H26.12	合計
17	6	6	16	18	20	13	14	13	14	18	21	176

(3) 印刷/複写/閲覧/付記の割合

	印刷	複写	閲覧	付記
登記事項証明書	100%	0%		
要約書(閲覧)	94%		6%	
印鑑証明	100%			
地図等の写しの交付	100%	0%		
地図等の閲覧	100%		0%	
その他	100%	0%	0%	0%

(4) 乙号事件数の曜日別動向

月	火	水	木	金
19%	20%	22%	18%	21%

(5) 登記情報及び地図情報の電子データによる提供数

	平成24年		平成25年		平成26年	
	登記	地図	登記	地図	登記	地図
件数	1	0	0	0	0	0
筆個数	202,832		0		0	

(6) 請求書枚数の時間別動向

8:30~9:00	9:00~9:30	9:30~10:00	10:00~10:30	10:30~11:00	11:00~11:30
	3%	1%	0%	5%	9%
11:30~12:00	12:00~12:30	12:30~13:00	13:00~13:30	13:30~14:00	14:00~14:30
	12%	6%	2%	0%	8%
14:30~15:00	15:00~15:30	15:30~16:00	16:00~16:30	16:30~17:00	17:00~17:15
	17%	1%	8%	1%	0%

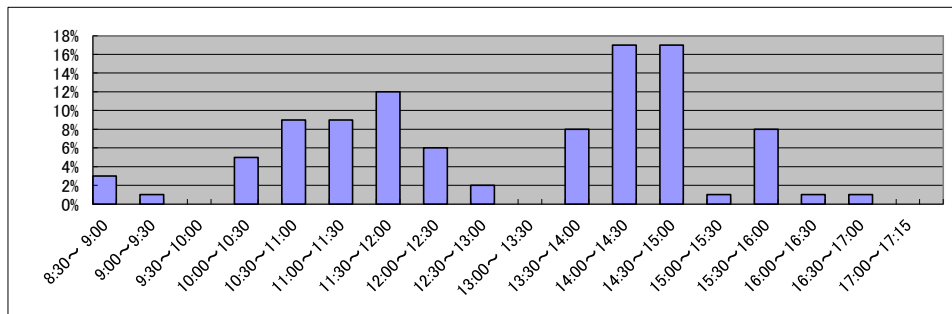

局名	福岡法務局
庁名	飯塚支局
登記所外証明書 発行請求機 設置場所	
備考	

国が実施した年度
包括的民間委託を実施した年度

1 従来の実施に要した経費

(単位:千円)

			平成22年度	平成23年度	平成24年度	平成25年度	平成26年度
人件費	常勤職員		0	0	0	0	0
	非常勤職員 (うち登記所外)		0 (0)	0 (0)	0 (0)	0 (0)	0 (0)
物件費			0	0	0	0	0
委託費等	委託費		15,286	5,553	5,553	7,262	7,493
	成功報酬等		0	0	0	0	0
	旅費その他		0	0	0	0	0
計(a)			15,286	5,553	5,553	7,262	7,493
参考 値(b)	退職給付費用		0	0	0	0	0
	減価償却費		0	0	0	0	0
間接部門費			0	0	0	0	0
(a)+(b)			15,286	5,553	5,553	7,262	7,493

2 従来の実施に要した人員

(単位:人)

	平成22年度	平成23年度	平成24年度	平成25年度	平成26年度
常勤職員	0.0	0.0	0.0	0.0	0.0
非常勤職員 (うち登記所外)	0.0 (0.0)	0.0 (0.0)	0.0 (0.0)	0.0 (0.0)	0.0 (0.0)
業務委託職員(民間)	2.9	3.1	3.1	3.1	3.2

3 従来の実施方法等(従来業務実施における取扱数量)

(1) 乙号事件数 次葉のとおり

(2) 郵送請求取受数

H26.1	H26.2	H26.3	H26.4	H26.5	H26.6	H26.7	H26.8	H26.9	H26.10	H26.11	H26.12	合計
22	22	22	25	19	23	27	34	24	35	15	30	298

(3) 印刷/複写/閲覧/付記の割合

	印刷	複写	閲覧	付記
登記事項証明書	99%	1%		
要約書(閲覧)	100%		0%	
印鑑証明	100%			
地図等の写しの交付	98%	2%		
地図等の閲覧	100%		0%	
その他	100%	0%	0%	0%

(4) 乙号事件数の曜日別動向

月	火	水	木	金
14%	25%	17%	23%	21%

(5) 登記情報及び地図情報の電子データによる提供数

	平成24年		平成25年		平成26年	
	登記	地図	登記	地図	登記	地図
件数	0	0	0	0	0	0
筆個数	0	0	0	0	0	0

(6) 請求書枚数の時間別動向

8:30~9:00	9:00~9:30	9:30~10:00	10:00~10:30	10:30~11:00	11:00~11:30
	3%	1%	6%	13%	10%
11:30~12:00		12:00~12:30	12:30~13:00	13:00~13:30	13:30~14:00
	2%	4%	3%	1%	5%
14:00~14:30		14:30~15:00	15:00~15:30	15:30~16:00	16:00~16:30
	8%	6%	5%	5%	4%
				16:30~17:00	17:00~17:15
					0%

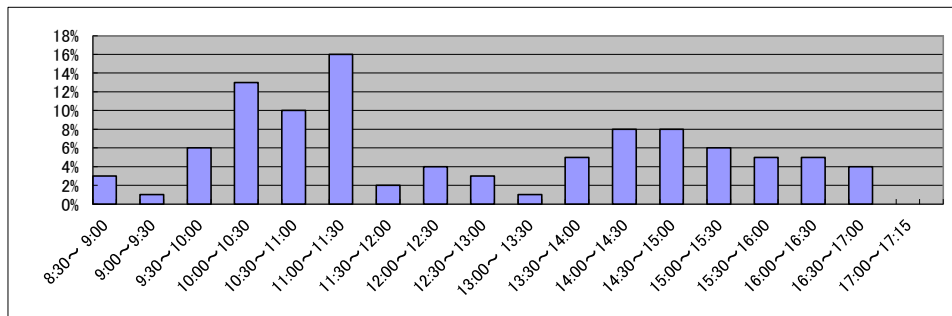

庁名	福岡法務局飯塚支局
----	-----------

平成22年	H22.1	H22.2	H22.3	H22.4	H22.5	H22.6	H22.7	H22.8	H22.9	H22.10	H22.11	H22.12	合計
登記事項証明書	5,165	5,636	5,340	4,973	4,996	5,734	5,160	4,637	4,849	4,914	5,220	4,467	61,091
うちオンライン	343	367	419	592	533	589	365	535	601	629	461	479	5,913
要約書(閲覧)	18,108	14,161	38,000	26,043	21,117	36,750	28,654	38,704	8,039	2,129	1,609	1,790	235,104
印鑑証明	1,122	869	1,178	818	787	903	962	879	1,077	1,104	944	1,047	11,690
うちオンライン	0	0	0	0	0	0	0	0	0	0	1	0	1
地図等の写しの交付	2,124	1,607	1,708	1,510	1,335	1,621	1,340	1,491	1,871	1,350	1,655	1,313	18,925
うちオンライン	3	0	6	5	3	19	8	6	12	3	3	26	94
地図等の閲覧	16	70	66	26	30	39	14	28	59	27	56	122	553
その他	7	2	2	0	0	0	1	3	0	1	1	2	19
うちオンライン	0	0	0	0	0	0	0	0	0	0	0	0	0
合計	26,542	22,345	46,294	33,370	28,265	45,047	36,131	45,742	15,895	9,525	9,485	8,741	327,382

平成23年	H23.1	H23.2	H23.3	H23.4	H23.5	H23.6	H23.7	H23.8	H23.9	H23.10	H23.11	H23.12	合計
登記事項証明書	4,892	4,914	5,147	4,950	4,443	5,980	4,118	4,322	5,132	4,269	6,235	5,226	59,628
うちオンライン	308	453	462	516	426	497	425	522	362	494	492	506	5,463
要約書(閲覧)	17,907	25,207	36,934	17,508	17,805	29,922	6,531	6,980	1,559	1,041	4,455	1,802	167,651
印鑑証明	1,104	912	1,255	777	838	1,052	911	920	949	972	1,012	1,083	11,785
うちオンライン	0	0	0	0	0	0	0	0	0	0	0	0	0
地図等の写しの交付	1,632	1,254	1,432	1,551	1,219	1,580	1,220	1,457	1,610	1,215	1,315	1,192	16,677
うちオンライン	5	4	14	0	6	4	10	0	17	14	18	14	106
地図等の閲覧	16	23	1,152	12	51	76	38	32	29	25	26	18	1,498
その他	2	1	1	2	1	0	1	0	1	1	0	1	11
うちオンライン	0	0	0	0	0	0	0	0	0	0	0	0	0
合計	25,553	32,311	45,921	24,800	24,357	38,610	12,819	13,711	9,280	7,523	13,043	9,322	257,250

平成24年	H24.1	H24.2	H24.3	H24.4	H24.5	H24.6	H24.7	H24.8	H24.9	H24.10	H24.11	H24.12	合計
登記事項証明書	5,887	4,939	4,966	4,792	6,217	5,010	5,722	6,039	4,956	5,319	5,798	4,906	64,551
うちオンライン	407	400	446	516	426	497	425	522	362	494	492	506	5,493
要約書(閲覧)	1,676	1,039	1,261	1,302	1,149	1,291	2,657	1,810	1,002	1,623	1,063	1,572	17,445
印鑑証明	1,137	963	1,238	812	934	1,064	937	807	925	1,067	860	1,010	11,754
うちオンライン	0	0	0	0	0	0	0	0	0	0	0	0	0
地図等の写しの交付	1,345	1,253	1,145	1,104	1,203	1,249	1,003	1,227	1,083	1,455	1,448	1,057	14,572
うちオンライン	10	26	31	0	6	4	10	0	17	14	18	14	150
地図等の閲覧	46	27	17	26	23	15	21	61	119	49	48	73	525
その他	2	0	2	2	14	0	1	0	0	2	0	2	25
うちオンライン	0	0	0	0	0	0	0	0	0	0	0	0	0
合計	10,093	8,221	8,629	8,038	9,540	8,629	10,341	9,944	8,085	9,515	9,217	8,620	108,872

平成25年	H25.1	H25.2	H25.3	H25.4	H25.5	H25.6	H25.7	H25.8	H25.9	H25.10	H25.11	H25.12	合計
登記事項証明書	4,483	4,931	4,775	5,480	5,296	4,709	5,289	4,959	4,975	6,218	6,354	6,058	63,527
うちオンライン	402	433	407	572	473	453	502	584	423	603	611	547	6,010
要約書(閲覧)	1,377	1,137	2,009	1,414	870	2,535	1,702	2,094	1,050	2,092	3,745	1,247	21,272
印鑑証明	1,120	1,008	1,159	861	943	998	984	786	886	1,008	1,228	1,008	11,989
うちオンライン	0	0	3	0	0	1	0	1	2	0	0	0	7
地図等の写しの交付	921	1,148	1,021	1,213	1,177	1,165	1,165	1,040	1,186	1,729	1,692	1,532	14,989
うちオンライン	23	39	41	39	22	9	37	33	33	27	38	31	372
地図等の閲覧	59	35	71	36	32	34	34	23	26	35	266	38	689
その他	6	0	2	0	0	0	0	0	1	0	0	2	11
うちオンライン	0	0	0	0	0	0	0	0	0	0	0	0	0
合計	7,966	8,259	9,037	9,004	8,318	9,441	9,174	8,902	8,124	11,082	13,285	9,885	112,477

平成26年	H26.1	H26.2	H26.3	H26.4	H26.5	H26.6	H26.7	H26.8	H26.9	H26.10	H26.11	H26.12	合計
登記事項証明書	5,372	5,723	5,638	4,376	6,083	5,876	5,193	5,521	7,064	6,240	4,463	4,791	66,340
うちオンライン	401	350	536	581	596	414	515	436	470	458	452	534	5,743
要約書(閲覧)	1,384	1,006	937	911	3,256	2,154	2,166	836	743	2,283	791	686	17,153
印鑑証明	1,171	1,079	1,140	874	901	926	937	829	985	1,053	825	949	11,669
うちオンライン	1	0	0	0	1	1	1	1	0	0	0	2	7
地図等の写しの交付	1,028	1,163	1,186	989	1,246	1,227	1,047	1,261	1,358	1,289	1,052	1,057	13,903
うちオンライン	27	12	20	44	35	29	13	48	20	16	31	9	304
地図等の閲覧	38	60	39	21	48	33	14	46	34	39	34	29	435
その他	0	0	1	1	1	0	0	0	0	0	0	1	4
うちオンライン	0	0	0	0	0	0	0	0	0	0	0	0	0
合計	8,993	9,031	8,941	7,172	11,535	10,216	9,357	8,493	10,184	10,904	7,165	7,513	109,504

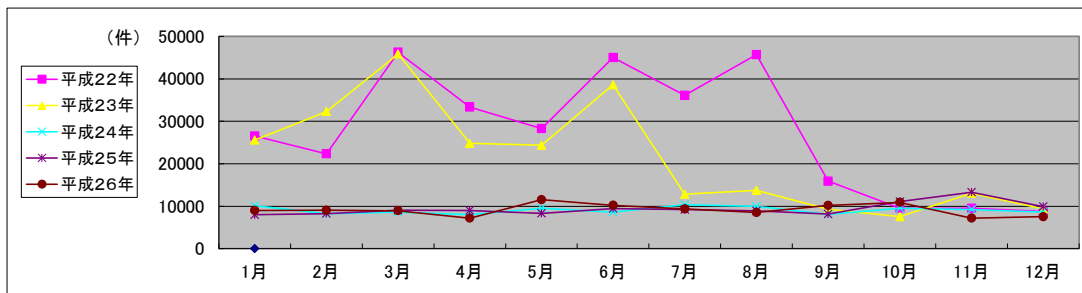

局名	福岡法務局
庁名	久留米支局
登記所外証明書 発行請求機 設置場所	うきは総合福祉センター
備考	

国が実施した年度
包括的民間委託を実施した年度

1 従来の実施に要した経費

(単位:千円)

			平成22年度	平成23年度	平成24年度	平成25年度	平成26年度
人件費	常勤職員		0	0	0	0	0
	非常勤職員 (うち登記所外)		564 (275)	1,477 (1,477)	1,376 (1,376)	0 (0)	0 (0)
物件費			0	0	0	0	0
委託費等	委託費		12,587	14,489	14,489	18,880	19,248
	成功報酬等		0	0	0	0	0
	旅費その他		0	0	0	0	0
計(a)			13,151	15,966	15,865	18,880	19,248
参考 値(b)	退職給付費用		0	0	0		
	減価償却費		0	0	0	0	0
間接部門費			0	0	0		
(a)+(b)			13,151	15,966	15,865	18,880	19,248

2 従来の実施に要した人員

(単位:人)

	平成22年度	平成23年度	平成24年度	平成25年度	平成26年度
常勤職員	0.0	0.0	0.0	0.0	0.0
非常勤職員 (うち登記所外)	1.8 (1.6)	0.8 (0.8)	0.8 (0.8)	0.0 (0.0)	0.0 (0.0)
業務委託職員(民間)	6.0	6.3	6.3	7.7	7.5

3 従来の実施方法等(従来業務実施における取扱数量)

(1) 乙号事件数 次葉のとおり

(2) 郵送請求取受数

H26.1	H26.2	H26.3	H26.4	H26.5	H26.6	H26.7	H26.8	H26.9	H26.10	H26.11	H26.12	合計
106	134	114	92	124	92	118	102	120	110	116	113	1,341

(3) 印刷/複写/閲覧/付記の割合

	印刷	複写	閲覧	付記
登記事項証明書	99%	1%		
要約書(閲覧)	99%		1%	
印鑑証明	100%			
地図等の写しの交付	98%	2%		
地図等の閲覧	100%		0%	
その他	100%	0%	0%	0%

(4) 乙号事件数の曜日別動向

月	火	水	木	金
22%	21%	18%	20%	19%

(5) 登記情報及び地図情報の電子データによる提供数

	平成24年		平成25年		平成26年	
	登記	地図	登記	地図	登記	地図
件数	0	0	0	0	1	0
筆個数	0	0	0	0	1,042	0

(6) 請求書枚数の時間別動向

8:30~9:00	9:00~9:30	9:30~10:00	10:00~10:30	10:30~11:00	11:00~11:30
	6%	7%	6%	5%	5%
11:30~12:00	12:00~12:30	12:30~13:00	13:00~13:30	13:30~14:00	14:00~14:30
7%	3%	5%	2%	7%	7%
14:30~15:00	15:00~15:30	15:30~16:00	16:00~16:30	16:30~17:00	17:00~17:15
14%	11%	4%	4%	4%	2%

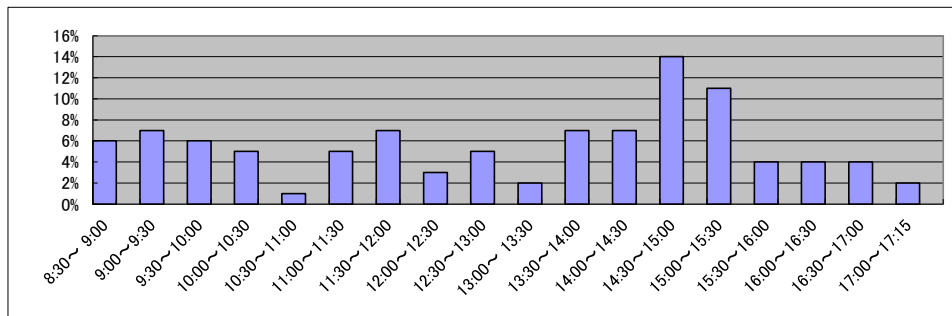

庁名	福岡法務局久留米支局
----	------------

平成22年	H22.1	H22.2	H22.3	H22.4	H22.5	H22.6	H22.7	H22.8	H22.9	H22.10	H22.11	H22.12	合計
登記事項証明書	12,887	14,856	15,863	13,856	11,338	13,951	12,993	13,222	14,409	12,805	12,199	11,573	159,952
うちオンライン	1,638	1,548	1,744	1,922	1,366	1,748	1,926	2,259	2,072	1,731	1,551	1,685	21,190
要約書(閲覧)	8,737	5,821	5,765	5,072	5,629	8,080	7,824	11,148	7,482	10,820	14,104	9,775	100,257
印鑑証明	2,105	2,131	2,774	1,965	2,149	2,249	2,310	2,147	2,215	2,244	2,281	2,015	26,585
うちオンライン	0	0	3	0	0	0	1	1	0	0	0	0	5
地図等の写しの交付	3,904	4,584	3,906	3,363	3,390	3,813	3,644	3,881	4,472	3,443	3,863	3,295	45,558
うちオンライン	23	36	25	20	37	34	44	47	37	35	38	24	400
地図等の閲覧	678	453	609	607	606	730	936	983	873	1,040	1,292	1,008	9,815
その他	14	15	18	5	3	2	2	0	17	8	6	0	90
うちオンライン	0	0	0	0	0	0	0	0	0	0	0	0	0
合計	28,325	27,860	28,935	24,868	23,115	28,825	27,709	31,381	29,468	30,360	33,745	27,666	342,257

平成23年	H23.1	H23.2	H23.3	H23.4	H23.5	H23.6	H23.7	H23.8	H23.9	H23.10	H23.11	H23.12	合計
登記事項証明書	12,987	13,449	14,421	11,503	11,641	13,756	12,750	13,133	13,013	12,498	12,536	11,860	153,547
うちオンライン	1,592	1,779	1,952	1,721	1,651	1,927	1,984	1,855	1,630	1,950	1,797	2,139	21,977
要約書(閲覧)	7,001	8,740	6,439	3,759	5,224	6,154	4,489	6,923	6,432	5,643	5,856	6,118	72,778
印鑑証明	2,128	2,337	2,949	1,805	1,918	2,432	2,038	1,980	2,273	1,917	2,152	2,104	26,033
うちオンライン	0	0	0	0	0	0	0	0	0	0	0	0	0
地図等の写しの交付	4,438	3,570	3,437	3,236	3,201	4,076	3,664	3,554	4,088	3,486	3,659	3,364	43,773
うちオンライン	28	42	44	45	35	73	44	30	49	37	43	44	514
地図等の閲覧	1,236	1,055	875	481	442	1,076	669	714	776	1,021	784	921	10,050
その他	1	3	1	3	1	0	3	3	3	0	1	0	19
うちオンライン	0	0	0	0	0	0	0	0	0	0	0	0	0
合計	27,971	29,154	28,122	20,787	22,427	27,494	23,613	26,307	26,585	24,565	24,988	24,367	306,200

平成24年	H24.1	H24.2	H24.3	H24.4	H24.5	H24.6	H24.7	H24.8	H24.9	H24.10	H24.11	H24.12	合計
登記事項証明書	13,616	13,587	14,785	13,193	14,258	14,399	13,219	13,599	13,611	14,752	14,532	17,627	171,178
うちオンライン	2,094	1,714	2,206	1,721	1,651	1,927	1,984	1,855	1,630	1,950	1,797	2,139	22,668
要約書(閲覧)	6,193	6,468	6,334	7,980	8,801	4,210	6,612	5,446	6,566	9,272	7,196	6,070	81,148
印鑑証明	2,162	2,391	2,977	2,084	2,166	2,259	2,363	2,073	2,246	2,258	2,099	2,078	27,156
うちオンライン	0	0	0	0	0	0	0	0	0	0	0	0	0
地図等の写しの交付	3,183	3,711	3,839	3,189	3,899	3,701	3,424	3,785	3,713	4,603	3,713	3,390	44,150
うちオンライン	31	44	62	45	35	73	44	30	49	37	43	44	537
地図等の閲覧	764	668	764	482	638	601	623	850	767	689	841	498	8,185
その他	0	2	2	0	0	2	2	0	0	1	1	0	10
うちオンライン	0	0	0	0	0	0	0	0	0	0	0	0	0
合計	25,918	26,827	28,701	26,928	29,762	25,172	26,243	25,753	26,903	31,575	28,382	29,663	331,827

平成25年	H25.1	H25.2	H25.3	H25.4	H25.5	H25.6	H25.7	H25.8	H25.9	H25.10	H25.11	H25.12	合計
登記事項証明書	14,562	14,949	14,304	14,221	16,399	15,689	15,949	13,923	14,379	18,382	14,587	13,135	180,479
うちオンライン	2,141	1,975	2,223	2,635	2,265	2,147	2,634	1,990	2,024	2,644	1,986	2,191	26,855
要約書(閲覧)	4,507	5,357	3,741	3,161	5,292	4,282	9,006	6,122	7,164	6,188	4,006	4,669	63,495
印鑑証明	2,347	2,122	2,799	2,229	2,173	2,365	2,067	2,050	2,284	2,319	2,264	2,077	27,096
うちオンライン	0	0	0	0	0	0	0	0	0	0	0	0	0
地図等の写しの交付	4,135	3,108	3,600	3,097	4,743	3,634	3,968	4,069	3,632	4,305	3,286	3,715	45,292
うちオンライン	128	89	94	83	146	111	117	78	77	146	88	136	1,293
地図等の閲覧	475	354	301	410	550	649	503	426	589	557	556	350	5,720
その他	0	2	0	0	0	0	1	0	8	0	0	0	11
うちオンライン	0	0	0	0	0	0	0	0	0	0	0	0	0
合計	26,026	25,892	24,745	23,118	29,157	26,619	31,494	26,590	28,056	31,751	24,699	23,946	322,093

平成26年	H26.1	H26.2	H26.3	H26.4	H26.5	H26.6	H26.7	H26.8	H26.9	H26.10	H26.11	H26.12	合計
登記事項証明書	14,549	15,989	15,989	13,558	12,053	12,399	13,949	12,636	13,114	13,751	11,518	12,789	162,294
うちオンライン	2,135	1,927	2,374	2,847	2,273	2,190	2,420	2,028	2,127	2,312	2,044	2,291	26,968
要約書(閲覧)	5,204	3,145	3,145	3,693	3,065	6,078	4,475	3,174	3,746	4,085	4,326	4,008	48,144
印鑑証明	2,258	2,287	2,287	2,056	2,020	2,327	2,689	2,200	2,524	2,330	2,107	2,109	27,194
うちオンライン	0	0	0	0	1	0	10	0	10	0	10	10	41
地図等の写しの交付	3,638	3,795	3,795	3,031	2,782	2,946	2,776	2,995	3,663	3,228	2,682	2,807	38,138
うちオンライン	70	155	94	101	99	88	83	66	99	97	58	133	1,143
地図等の閲覧	574	341	341	312	665	703	549	368	403	399	424	433	5,512
その他	1	0	0	0	2	3	1	0	0	0	1	1	9
うちオンライン	0	0	0	0	0	0	0	0	0	0	0	0	0
合計	26,224	25,557	25,557	22,650	20,587	24,456	24,439	21,373	23,450	23,793	21,058	22,147	281,291

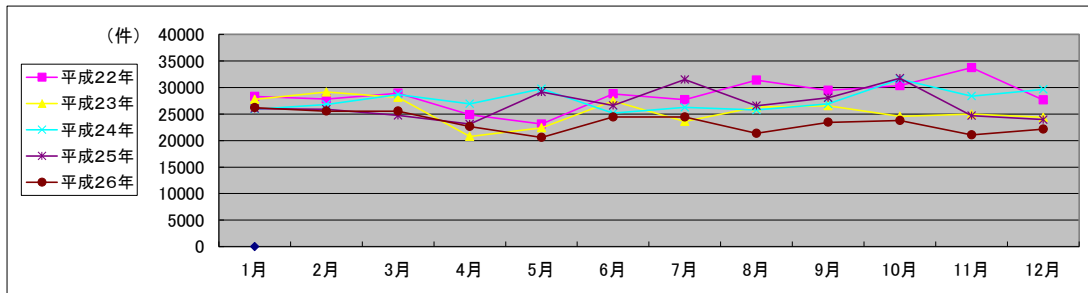

局名	福岡法務局
庁名	直方支局
登記所外証明書 発行請求機 設置場所	
備考	

国が実施した年度
包括的民間委託を実施した年度

1 従来の実施に要した経費

(単位:千円)

		平成22年度	平成23年度	平成24年度	平成25年度	平成26年度
人件費	常勤職員	0	0	0	0	0
	非常勤職員 (うち登記所外)	0 (0)	0 (0)	0 (0)	0 (0)	0 (0)
物件費		0	0	0	0	0
委託費等	委託費	6,017	4,138	4,139	5,412	5,582
	成功報酬等	0	0	0	0	0
	旅費その他	0	0	0	0	0
計(a)		6,017	4,138	4,139	5,412	5,582
参考 値(b)	退職給付費用	0	0	0	0	0
	減価償却費	0	0	0	0	0
	間接部門費	0	0	0	0	0
(a)+(b)		6,017	4,138	4,139	5,412	5,582

2 従来の実施に要した人員

(単位:人)

	平成22年度	平成23年度	平成24年度	平成25年度	平成26年度
常勤職員	0.0	0.0	0.0	0.0	0.0
非常勤職員 (うち登記所外)	0.0 (0.0)	0.0 (0.0)	0.0 (0.0)	0.0 (0.0)	0.0 (0.0)
業務委託職員(民間)	3.0	2.7	2.7	3.1	3.1

3 従来の実施方法等(従来業務実施における取扱数量)

(1) 乙号事件数 次葉のとおり

(2) 郵送請求受取数

H26.1	H26.2	H26.3	H26.4	H26.5	H26.6	H26.7	H26.8	H26.9	H26.10	H26.11	H26.12	合計
17	8	6	5	3	9	3	1	6	7	4	5	74

(3) 印刷/複写/閲覧/付記の割合

	印刷	複写	閲覧	付記
登記事項証明書	99%	1%		
要約書(閲覧)	98%		2%	
印鑑証明	100%			
地図等の写しの交付	98%	2%		
地図等の閲覧	100%		0%	
その他	100%	0%	0%	0%

(4) 乙号事件数の曜日別動向

月	火	水	木	金
21%	20%	19%	19%	21%

(5) 登記情報及び地図情報の電子データによる提供数

	平成24年		平成25年		平成26年	
	登記	地図	登記	地図	登記	地図
件数	2	1	2	7	3	4
筆個数	14,608		7,876		19,315	

(6) 請求書枚数の時間別動向

8:30~9:00	9:00~9:30	9:30~10:00	10:00~10:30	10:30~11:00	11:00~11:30
	3%	7%	6%	9%	9%
11:30~12:00	12:00~12:30	12:30~13:00	13:00~13:30	13:30~14:00	14:00~14:30
	5%	0%	2%	2%	4%
14:30~15:00	15:00~15:30	15:30~16:00	16:00~16:30	16:30~17:00	17:00~17:15
	5%	9%	2%	7%	4%

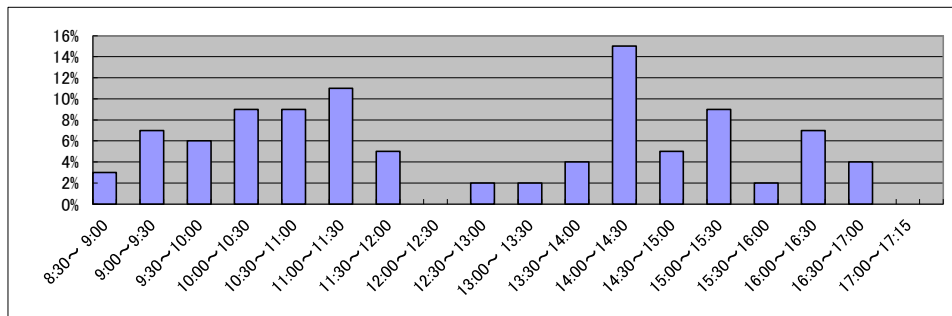

庁名	福岡法務局直方支局
----	-----------

平成22年	H22.1	H22.2	H22.3	H22.4	H22.5	H22.6	H22.7	H22.8	H22.9	H22.10	H22.11	H22.12	合計
登記事項証明書	3,491	3,160	3,727	3,565	2,796	4,498	3,170	3,726	6,005	3,266	3,303	2,823	43,530
うちオンライン	463	480	569	620	533	644	608	643	753	642	596	606	7,157
要約書(閲覧)	2,807	1,487	2,652	2,370	1,416	1,756	4,053	1,371	5,429	2,107	2,491	1,163	29,102
印鑑証明	491	518	665	595	423	626	607	417	643	442	498	562	6,487
うちオンライン	0	0	0	0	0	0	0	0	0	0	0	0	0
地図等の写しの交付	1,379	1,135	1,209	1,857	1,011	1,538	1,353	1,176	1,255	1,337	1,351	1,305	15,906
うちオンライン	1	2	1	15	4	0	3	0	3	3	2	1	35
地図等の閲覧	146	127	39	95	155	118	125	130	118	116	156	82	1,407
その他	0	0	0	1	0	0	4	4	2	0	0	1	12
うちオンライン	0	0	0	0	0	0	0	0	0	0	0	0	0
合計	8,314	6,427	8,292	8,483	5,801	8,536	9,312	6,824	13,452	7,268	7,799	5,936	96,444

平成23年	H23.1	H23.2	H23.3	H23.4	H23.5	H23.6	H23.7	H23.8	H23.9	H23.10	H23.11	H23.12	合計
登記事項証明書	3,250	3,339	4,553	3,201	3,046	4,030	3,477	4,020	4,699	4,154	5,184	3,701	46,654
うちオンライン	626	636	733	702	603	812	659	708	708	663	721	779	8,350
要約書(閲覧)	1,351	1,481	2,437	1,519	9,705	1,774	1,549	3,055	1,707	1,523	1,228	1,421	28,750
印鑑証明	451	641	813	475	415	656	586	478	549	537	607	481	6,689
うちオンライン	0	0	0	0	0	0	0	0	1	0	2	0	3
地図等の写しの交付	1,549	1,209	1,502	1,303	1,165	1,572	1,265	1,628	1,692	2,130	1,430	1,347	17,792
うちオンライン	1	3	3	0	3	2	1	3	0	3	4	4	27
地図等の閲覧	93	47	114	69	133	150	108	160	239	82	128	58	1,381
その他	0	0	0	1	0	1	2	0	1	0	2	1	8
うちオンライン	0	0	0	0	0	0	0	0	0	0	0	0	0
合計	6,694	6,717	9,419	6,568	14,464	8,183	6,987	9,341	8,887	8,426	8,579	7,009	101,274

平成24年	H24.1	H24.2	H24.3	H24.4	H24.5	H24.6	H24.7	H24.8	H24.9	H24.10	H24.11	H24.12	合計
登記事項証明書	3,436	4,089	5,422	3,904	4,339	4,996	4,157	3,579	4,048	4,332	4,113	4,378	50,793
うちオンライン	608	990	785	702	603	812	659	708	708	663	721	779	8,738
要約書(閲覧)	1,434	1,302	2,441	1,207	1,773	2,346	952	1,503	2,196	1,737	1,421	1,639	19,951
印鑑証明	478	570	743	474	582	679	604	477	525	495	567	492	6,686
うちオンライン	0	0	0	0	0	0	0	0	1	0	2	0	3
地図等の写しの交付	1,469	1,353	2,875	1,300	1,391	1,681	1,376	1,302	1,457	1,555	1,451	1,072	18,282
うちオンライン	7	31	1	0	3	2	1	3	0	3	4	4	59
地図等の閲覧	42	58	127	75	92	111	74	76	67	119	93	83	1,017
その他	1	0	2	0	0	0	5	2	2	1	1	0	14
うちオンライン	0	0	0	0	0	0	0	0	0	0	0	0	0
合計	6,860	7,372	11,610	6,960	8,177	9,813	7,168	6,939	8,295	8,239	7,646	7,664	96,743

平成25年	H25.1	H25.2	H25.3	H25.4	H25.5	H25.6	H25.7	H25.8	H25.9	H25.10	H25.11	H25.12	合計
登記事項証明書	4,037	4,962	3,736	4,157	3,500	3,441	3,890	3,702	4,461	4,939	3,526	3,361	47,712
うちオンライン	428	746	657	657	645	658	613	574	570	729	659	678	7,614
要約書(閲覧)	1,638	1,363	789	740	917	1,157	1,141	1,707	1,655	1,137	1,048	1,244	14,536
印鑑証明	491	600	697	559	529	601	625	444	564	577	488	541	6,716
うちオンライン	0	0	0	0	0	0	0	0	0	0	0	0	0
地図等の写しの交付	1,393	1,842	1,008	1,178	1,038	1,034	1,144	1,385	1,091	1,520	999	803	14,435
うちオンライン	9	24	15	20	18	31	39	41	40	89	35	22	383
地図等の閲覧	93	71	27	87	26	30	79	114	85	134	70	109	925
その他	1	0	5	0	0	0	3	0	0	11	2	1	23
うちオンライン	0	0	0	0	0	0	0	0	0	0	0	0	0
合計	7,653	8,838	6,262	6,721	6,010	6,263	6,882	7,352	7,856	8,318	6,133	6,059	84,347

平成26年	H26.1	H26.2	H26.3	H26.4	H26.5	H26.6	H26.7	H26.8	H26.9	H26.10	H26.11	H26.12	合計
登記事項証明書	3,773	3,837	3,824	3,672	3,913	3,896	3,312	3,752	3,579	4,169	3,072	3,287	44,086
うちオンライン	594	632	670	608	699	774	782	574	715	521	554	609	7,732
要約書(閲覧)	1,599	985	839	1,026	862	1,030	1,319	2,519	2,346	2,377	561	1,013	16,476
印鑑証明	530	567	687	570	468	619	593	488	598	519	504	550	6,693
うちオンライン	0	0	0	0	0	0	0	0	0	0	0	0	0
地図等の写しの交付	1,111	1,281	1,111	1,251	1,025	1,133	977	1,277	1,433	1,171	841	1,064	13,675
うちオンライン	23	39	55	31	12	65	22	20	34	28	24	45	398
地図等の閲覧	50	67	75	36	12	37	32	45	102	88	64	35	643
その他	1	0	1	1	1	0	0	0	6	0	0	0	10
うちオンライン	0	0	0	0	0	0	0	0	0	0	0	0	0
合計	7,064	6,737	6,537	6,556	6,281	6,715	6,233	8,081	8,064	8,324	5,042	5,949	81,583

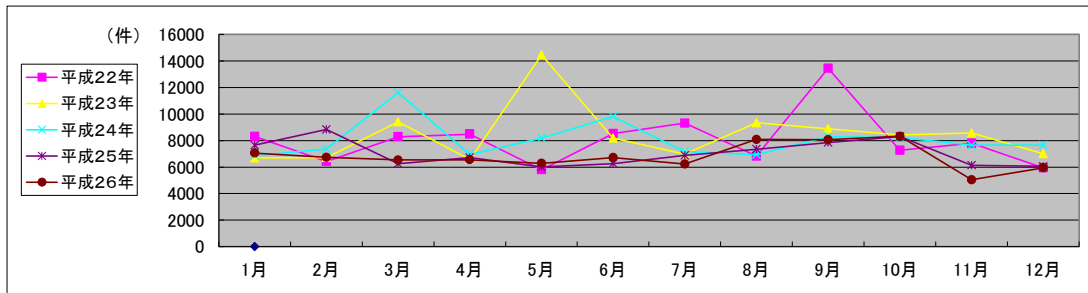

局名	福岡法務局	
庁名	柳川支局	
登記所外証明書 発行請求機 設置場所	大牟田市役所	
備考		

国が実施した年度
包括的民間委託を実施した年度

1 従来の実施に要した経費

(単位:千円)

			平成22年度	平成23年度	平成24年度	平成25年度	平成26年度
人件費	常勤職員		0	0	0	0	0
	非常勤職員 (うち登記所外)		2,080 (2,080)	1,667 (1,667)	1,746 (1,746)	0 (0)	0 (0)
物件費			0	0	0	0	0
委託費等	委託費		8,551	10,696	10,696	13,938	14,379
	成功報酬等		0	0	0	0	0
	旅費その他		0	0	0	0	0
計(a)			10,631	12,363	12,442	13,938	14,379
参考 値(b)	退職給付費用		0	0	0	0	0
	減価償却費		0	0	0	0	0
間接部門費			0	0	0	0	0
(a)+(b)			10,631	12,363	12,442	13,938	14,379

2 従来の実施に要した人員

(単位:人)

	平成22年度	平成23年度	平成24年度	平成25年度	平成26年度
常勤職員	0.0	0.0	0.0	0.0	0.0
非常勤職員 (うち登記所外)	1.2 (1.2)	1.2 (1.2)	1.3 (1.3)	0.0 (0.0)	0.0 (0.0)
業務委託職員(民間)	4.7	4.9	4.9	6.3	6.0

3 従来の実施方法等(従来業務実施における取扱数量)

(1) 乙号事件数 次葉のとおり

(2) 郵送請求收受数

H26.1	H26.2	H26.3	H26.4	H26.5	H26.6	H26.7	H26.8	H26.9	H26.10	H26.11	H26.12	合計
63	67	69	73	62	73	67	52	69	79	61	67	802

(3) 印刷/複写/閲覧/付記の割合

	印刷	複写	閲覧	付記
登記事項証明書	98%	2%		
要約書(閲覧)	100%		0%	
印鑑証明	100%			
地図等の写しの交付	98%	2%		
地図等の閲覧	100%		0%	
その他	100%	0%	0%	0%

(4) 乙号事件数の曜日別動向

月	火	水	木	金
25%	19%	18%	15%	23%

(5) 登記情報及び地図情報の電子データによる提供数

	平成24年		平成25年		平成26年	
	登記	地図	登記	地図	登記	地図
件数	4	0	3	30	5	22
筆個数	142,999		25,484		63,320	

(6) 請求書枚数の時間別動向

8:30~9:00	9:00~9:30	9:30~10:00	10:00~10:30	10:30~11:00	11:00~11:30
	3%	7%	2%	11%	9%
11:30~12:00					8%
	5%	4%	2%	4%	7%
14:30~15:00					6%
	9%	5%	6%	6%	5%
					1%

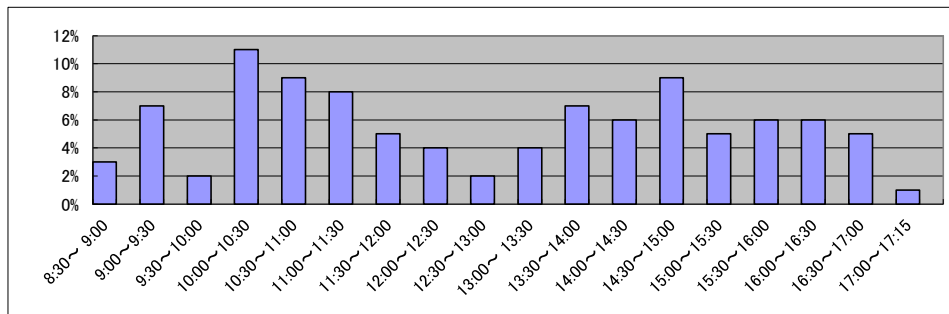

庁名	福岡法務局柳川支局
----	-----------

平成22年	H22.1	H22.2	H22.3	H22.4	H22.5	H22.6	H22.7	H22.8	H22.9	H22.10	H22.11	H22.12	合計
登記事項証明書	6,349	7,272	10,602	7,869	6,964	8,186	6,748	7,243	7,187	7,156	6,321	8,037	89,934
うちオンライン	766	1,107	886	824	784	821	884	858	912	891	794	995	10,522
要約書(閲覧)	8,278	4,064	4,807	8,407	6,732	3,225	7,128	4,367	3,467	4,832	2,918	6,479	64,704
印鑑証明	1,263	1,342	1,634	1,351	1,176	1,490	1,394	1,233	1,291	1,154	1,231	1,175	15,734
うちオンライン	0	0	0	0	0	0	0	0	0	0	0	0	0
地図等の写しの交付	2,752	2,582	3,421	3,327	2,334	3,050	2,464	2,816	2,986	3,844	2,613	3,210	35,399
うちオンライン	15	12	17	0	13	14	17	17	27	18	21	11	182
地図等の閲覧	12	26	4	8	11	26	8	53	56	21	81	22	328
その他	13	12	13	6	1	0	1	2	1	1	0	0	50
うちオンライン	0	0	0	0	0	0	0	0	0	0	0	0	0
合計	18,667	15,298	20,481	20,968	17,218	15,977	17,743	15,714	14,988	17,008	13,164	18,923	206,149

平成23年	H23.1	H23.2	H23.3	H23.4	H23.5	H23.6	H23.7	H23.8	H23.9	H23.10	H23.11	H23.12	合計
登記事項証明書	6,307	7,661	7,866	6,497	6,291	8,004	7,401	7,655	7,470	6,744	6,730	7,205	85,831
うちオンライン	898	782	1,035	946	865	1,163	999	891	965	867	877	1,080	11,368
要約書(閲覧)	4,679	16,171	11,313	9,626	6,709	6,888	3,458	3,055	3,051	2,646	2,738	2,700	73,034
印鑑証明	1,304	1,458	1,758	1,134	1,292	1,516	1,346	1,353	1,350	1,221	1,282	1,245	16,259
うちオンライン	0	0	0	0	0	0	0	0	0	0	0	0	0
地図等の写しの交付	2,417	3,620	2,763	2,906	2,677	2,643	2,679	3,039	2,755	2,344	2,561	2,248	32,652
うちオンライン	24	12	15	17	20	30	24	17	22	27	19	20	247
地図等の閲覧	76	11	5	0	0	0	9	20	16	10	14	84	245
その他	0	1	0	1	0	0	1	0	0	0	1	1	5
うちオンライン	0	0	0	0	0	0	0	0	0	0	0	0	0
合計	14,783	28,922	23,705	20,164	16,969	19,051	14,894	15,122	14,642	12,965	13,326	13,483	208,026

平成24年	H24.1	H24.2	H24.3	H24.4	H24.5	H24.6	H24.7	H24.8	H24.9	H24.10	H24.11	H24.12	合計
登記事項証明書	6,195	8,158	8,968	6,492	8,746	7,536	6,858	7,814	6,667	7,888	7,954	7,697	90,973
うちオンライン	870	1,099	1,113	946	865	1,163	999	891	965	867	877	1,080	11,735
要約書(閲覧)	9,472	6,330	2,325	4,907	3,169	6,148	3,451	3,809	4,008	3,104	4,915	4,833	56,471
印鑑証明	1,331	1,322	1,715	1,179	1,386	1,379	1,490	1,328	1,370	1,251	1,295	1,312	16,358
うちオンライン	0	0	0	0	0	0	0	0	0	0	0	0	0
地図等の写しの交付	2,237	2,604	2,466	2,446	3,191	2,611	2,228	2,467	2,001	2,572	2,741	2,099	29,663
うちオンライン	11	33	36	17	20	30	24	17	22	27	19	20	276
地図等の閲覧	1	46	35	1,185	429	142	139	116	78	6	15	380	2,572
その他	1	1	0	0	0	0	2	1	0	0	0	0	5
うちオンライン	0	0	0	0	0	0	0	0	0	0	0	0	0
合計	19,237	18,461	15,509	16,209	16,921	17,816	14,168	15,535	14,124	14,821	16,920	16,321	196,042

平成25年	H25.1	H25.2	H25.3	H25.4	H25.5	H25.6	H25.7	H25.8	H25.9	H25.10	H25.11	H25.12	合計
登記事項証明書	4,692	7,319	8,065	8,501	10,162	8,506	8,519	9,493	9,860	10,379	7,152	7,350	99,998
うちオンライン	1,178	983	1,244	1,298	1,051	1,047	1,324	1,196	1,113	1,379	1,061	1,034	13,908
要約書(閲覧)	1,698	3,979	3,093	8,725	3,118	6,808	3,072	2,956	4,602	8,998	3,902	3,671	54,622
印鑑証明	687	1,493	1,676	1,406	1,475	1,483	1,507	1,317	1,564	1,434	1,361	1,346	16,749
うちオンライン	0	0	0	0	0	0	0	0	0	0	0	0	0
地図等の写しの交付	1,092	2,052	1,959	2,294	3,081	2,148	2,218	2,803	2,897	2,706	2,650	2,154	28,054
うちオンライン	63	42	34	62	73	31	41	64	42	71	52	43	618
地図等の閲覧	322	24	14	788	33	399	256	113	357	76	8	1	2,391
その他	0	1	0	0	0	0	0	0	0	0	16	2	19
うちオンライン	0	0	0	0	0	0	0	0	0	0	0	0	0
合計	8,491	14,868	14,807	21,714	17,869	19,344	15,572	16,682	19,280	23,593	15,089	14,524	201,833

平成26年	H26.1	H26.2	H26.3	H26.4	H26.5	H26.6	H26.7	H26.8	H26.9	H26.10	H26.11	H26.12	合計
登記事項証明書	8,570	9,513	7,634	7,843	7,043	7,328	6,789	7,036	6,761	7,787	7,076	6,743	90,123
うちオンライン	1,316	1,059	1,324	1,315	1,053	1,329	1,166	1,131	1,025	1,369	1,012	1,133	14,232
要約書(閲覧)	5,802	8,091	1,997	8,715	9,129	6,345	3,849	2,880	5,213	11,154	6,832	6,122	76,129
印鑑証明	1,417	1,576	1,848	1,238	1,327	1,497	1,492	1,197	1,455	1,332	1,237	1,429	17,045
うちオンライン	0	0	0	0	0	0	0	0	0	0	0	0	0
地図等の写しの交付	2,394	1,873	1,674	2,207	1,836	2,172	2,516	2,386	2,032	1,813	1,518	1,882	24,303
うちオンライン	54	60	55	37	44	30	46	39	58	31	24	44	522
地図等の閲覧	23	31	308	647	938	221	8	3	70	103	38	138	2,528
その他	2	0	0	0	0	0	0	2	0	1	0	2	7
うちオンライン	0	0	0	0	0	0	0	0	0	0	0	0	0
合計	18,208	21,084	13,461	20,650	20,273	17,563	14,654	13,504	15,531	22,190	16,701	16,316	210,135

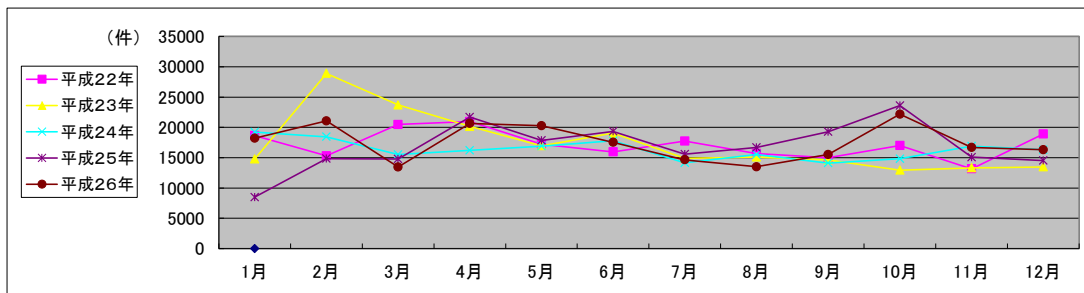

局名	福岡法務局
庁名	八女支局
登記所外証明書 発行請求機 設置場所	
備考	

国が実施した年度
包括的民間委託を実施した年度

1 従来の実施に要した経費

(単位:千円)

			平成22年度	平成23年度	平成24年度	平成25年度	平成26年度
人件費	常勤職員		0	0	0	0	0
	非常勤職員 (うち登記所外)		0 (0)	0 (0)	0 (0)	0 (0)	0 (0)
物件費			0	0	0	0	0
委託費等	委託費		3,735	4,582	4,582	5,971	6,161
	成功報酬等		0	0	0	0	0
	旅費その他		0	0	0	0	0
計(a)			3,735	4,582	4,582	5,971	6,161
参考 値(b)	退職給付費用		0	0	0	0	0
	減価償却費		0	0	0	0	0
間接部門費			0	0	0	0	0
(a)+(b)			3,735	4,582	4,582	5,971	6,161

2 従来の実施に要した人員

(単位:人)

	平成22年度	平成23年度	平成24年度	平成25年度	平成26年度
常勤職員	0.0	0.0	0.0	0.0	0.0
非常勤職員 (うち登記所外)	0.0 (0.0)	0.0 (0.0)	0.0 (0.0)	0.0 (0.0)	0.0 (0.0)
業務委託職員(民間)	3.1	3.3	3.3	3.1	3.2

3 従来の実施方法等(従来業務実施における取扱数量)

(1) 乙号事件数 次葉のとおり

(2) 郵送請求取受数

H26.1	H26.2	H26.3	H26.4	H26.5	H26.6	H26.7	H26.8	H26.9	H26.10	H26.11	H26.12	合計
14	17	19	25	20	19	23	25	24	35	15	22	258

(3) 印刷/複写/閲覧/付記の割合

	印刷	複写	閲覧	付記
登記事項証明書	100%	0%		
要約書(閲覧)	90%		10%	
印鑑証明	100%			
地図等の写しの交付	92%	8%		
地図等の閲覧	100%		0%	
その他	100%	0%	0%	0%

(4) 乙号事件数の曜日別動向

月	火	水	木	金
22%	20%	17%	17%	24%

(5) 登記情報及び地図情報の電子データによる提供数

	平成24年		平成25年		平成26年	
	登記	地図	登記	地図	登記	地図
件数	0	0	0	0	0	0
筆個数	0	0	0	0	0	0

(6) 請求書枚数の時間別動向

8:30~9:00	9:00~9:30	9:30~10:00	10:00~10:30	10:30~11:00	11:00~11:30
	7%	3%	8%	11%	11%
11:30~12:00					2%
	3%	1%	4%	5%	9%
14:30~15:00					5%
	11%	6%	10%	3%	1%
					0%

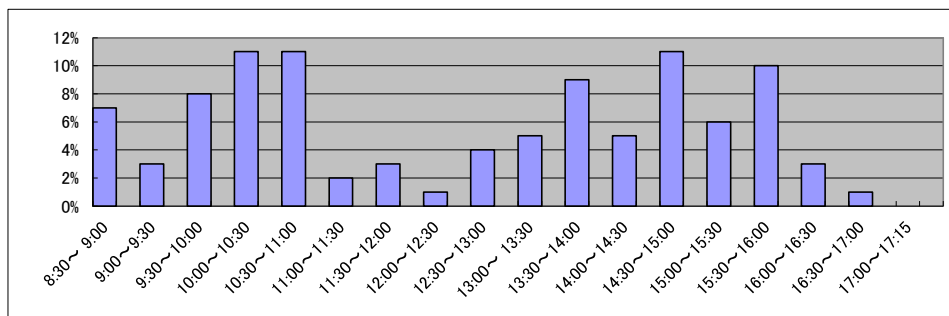

庁名	福岡法務局八女支局
----	-----------

平成22年	H22.1	H22.2	H22.3	H22.4	H22.5	H22.6	H22.7	H22.8	H22.9	H22.10	H22.11	H22.12	合計
登記事項証明書	3,160	3,547	5,228	3,768	2,794	4,146	3,810	3,496	3,475	3,600	3,695	3,879	44,598
うちオンライン	224	160	214	377	304	220	259	256	257	326	344	321	3,262
要約書(閲覧)	2,104	1,789	1,501	1,586	1,622	1,461	1,745	1,879	1,645	1,632	2,478	1,140	20,582
印鑑証明	539	661	732	552	539	568	587	601	687	586	555	683	7,290
うちオンライン	0	0	0	0	0	0	0	0	0	0	0	0	0
地図等の写しの交付	1,750	1,269	1,387	1,088	1,051	1,228	878	875	1,181	934	1,119	859	13,619
うちオンライン	0	1	2	0	0	0	1	0	1	2	0	7	14
地図等の閲覧	27	262	9	134	243	153	231	241	186	978	148	244	2,856
その他	6	3	3	1	0	0	0	0	1	0	0	0	14
うちオンライン	0	0	0	0	0	0	0	0	0	0	0	0	0
合計	7,586	7,531	8,860	7,129	6,249	7,556	7,251	7,092	7,175	7,730	7,995	6,805	88,959

平成23年	H23.1	H23.2	H23.3	H23.4	H23.5	H23.6	H23.7	H23.8	H23.9	H23.10	H23.11	H23.12	合計
登記事項証明書	4,053	3,176	4,267	3,470	3,864	3,774	4,081	3,716	4,105	3,735	4,334	3,891	46,466
うちオンライン	268	259	477	474	333	378	401	390	471	417	452	392	4,712
要約書(閲覧)	1,825	1,657	1,730	890	1,730	1,447	1,816	2,247	1,536	1,647	1,159	2,542	20,226
印鑑証明	516	578	836	713	525	725	751	561	652	654	685	633	7,829
うちオンライン	0	0	0	0	0	0	0	0	6	0	0	0	6
地図等の写しの交付	942	1,285	1,470	912	1,017	1,219	1,115	1,195	1,142	1,100	1,223	936	13,556
うちオンライン	2	3	5	8	4	14	16	5	0	10	23	7	97
地図等の閲覧	162	834	246	137	150	191	113	203	124	182	205	242	2,789
その他	0	0	0	0	0	0	0	0	1	1	0	0	2
うちオンライン	0	0	0	0	0	0	0	0	0	0	0	0	0
合計	7,498	7,530	8,549	6,122	7,286	7,356	7,876	7,922	7,560	7,319	7,606	8,244	90,868

平成24年	H24.1	H24.2	H24.3	H24.4	H24.5	H24.6	H24.7	H24.8	H24.9	H24.10	H24.11	H24.12	合計
登記事項証明書	3,212	3,894	3,865	3,685	4,277	3,995	3,456	8,351	4,073	4,088	4,124	5,499	52,519
うちオンライン	377	341	386	474	333	378	401	390	471	417	452	392	4,812
要約書(閲覧)	1,111	1,198	1,550	1,289	1,155	954	1,820	3,964	655	1,468	1,873	1,871	18,908
印鑑証明	642	732	832	535	589	650	683	692	1,628	673	680	615	8,951
うちオンライン	0	0	0	0	0	0	0	0	0	0	0	0	0
地図等の写しの交付	936	1,102	957	812	800	959	775	835	894	971	950	1,005	10,996
うちオンライン	14	23	32	8	4	14	16	5	6	10	23	7	162
地図等の閲覧	237	171	163	122	192	119	128	1,277	11	333	250	254	3,257
その他	0	0	0	0	0	0	0	0	0	0	0	0	0
うちオンライン	0	0	0	0	0	0	0	0	0	0	0	0	0
合計	6,138	7,097	7,367	6,443	7,013	6,677	6,862	15,119	7,261	7,533	7,877	9,244	94,631

平成25年	H25.1	H25.2	H25.3	H25.4	H25.5	H25.6	H25.7	H25.8	H25.9	H25.10	H25.11	H25.12	合計
登記事項証明書	6,144	5,264	4,869	4,079	5,058	4,796	4,920	4,801	5,587	5,134	6,104	5,411	62,167
うちオンライン	475	379	519	585	502	629	671	538	485	599	437	852	6,671
要約書(閲覧)	1,337	1,625	1,684	2,140	1,087	1,223	2,094	920	609	1,269	1,347	1,019	16,354
印鑑証明	523	678	878	564	647	659	755	549	701	634	668	652	7,908
うちオンライン	0	0	0	0	0	0	0	0	0	0	0	0	0
地図等の写しの交付	1,160	998	973	843	1,482	1,022	1,259	1,283	1,013	987	1,071	939	13,030
うちオンライン	24	14	36	29	63	59	34	47	48	26	24	37	441
地図等の閲覧	360	606	362	253	274	282	239	283	250	380	320	267	3,876
その他	0	0	0	1	0	0	0	0	0	0	0	0	1
うちオンライン	0	0	0	0	0	0	0	0	0	0	0	0	0
合計	9,524	9,171	8,766	7,880	8,548	7,982	9,267	7,836	8,160	8,404	9,510	8,288	103,336

平成26年	H26.1	H26.2	H26.3	H26.4	H26.5	H26.6	H26.7	H26.8	H26.9	H26.10	H26.11	H26.12	合計
登記事項証明書	6,395	4,180	4,970	4,251	4,319	5,544	4,179	4,145	4,945	5,024	4,190	5,217	57,359
うちオンライン	566	583	675	406	675	613	572	471	486	576	477	638	6,738
要約書(閲覧)	1,116	771	873	1,351	552	1,483	1,254	1,060	804	748	770	932	11,714
印鑑証明	626	676	944	583	704	700	640	540	685	686	540	643	7,967
うちオンライン	0	0	0	0	0	0	0	0	0	0	0	0	0
地図等の写しの交付	1,340	757	691	690	761	923	850	946	927	1,172	625	769	10,451
うちオンライン	45	41	67	25	59	46	43	37	44	36	22	41	506
地図等の閲覧	233	215	315	148	151	234	203	171	282	251	187	161	2,551
その他	1	0	0	0	0	4	0	0	0	0	0	0	5
うちオンライン	0	0	0	0	0	0	0	0	0	0	0	0	0
合計	9,711	6,599	7,793	7,023	6,487	8,888	7,126	6,862	7,643	7,881	6,312	7,722	90,047

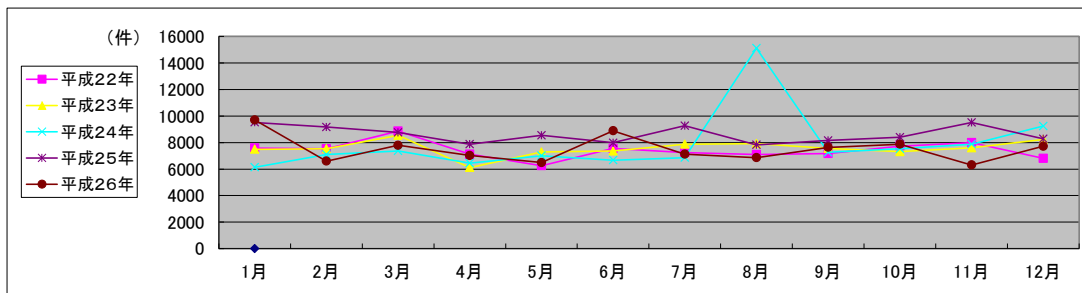

局名	福岡法務局
庁名	北九州支局
登記所外証明書 発行請求機 設置場所	
備考	

国が実施した年度
包括的民間委託を実施した年度

1 従来の実施に要した経費

(単位:千円)

			平成22年度	平成23年度	平成24年度	平成25年度	平成26年度
人件費	常勤職員		0	0	0	0	0
	非常勤職員 (うち登記所外)		0 (0)	0 (0)	0 (0)	0 (0)	0 (0)
物件費			0	0	0	0	0
委託費等	委託費		23,234	18,885	18,886	24,695	25,478
	成功報酬等		0	0	0	0	0
	旅費その他		0	0	0	0	0
計(a)			23,234	18,885	18,886	24,695	25,478
参考 値(b)	退職給付費用		0	0	0	0	0
	減価償却費		0	0	0	0	0
間接部門費			0	0	0	0	0
(a)+(b)			23,234	18,885	18,886	24,695	25,478

2 従来の実施に要した人員

(単位:人)

	平成22年度	平成23年度	平成24年度	平成25年度	平成26年度
常勤職員	0.0	0.0	0.0	0.0	0.0
非常勤職員 (うち登記所外)	0.0 (0.0)	0.0 (0.0)	0.0 (0.0)	0.0 (0.0)	0.0 (0.0)
業務委託職員(民間)	10.4	9.6	10.2	10.7	12.1

3 従来の実施方法等(従来業務実施における取扱数量)

(1) 乙号事件数 次葉のとおり

(2) 郵送請求取受数

H26.1	H26.2	H26.3	H26.4	H26.5	H26.6	H26.7	H26.8	H26.9	H26.10	H26.11	H26.12	合計
178	177	193	181	192	183	166	148	149	162	150	162	2,041

(3) 印刷/複写/閲覧/付記の割合

	印刷	複写	閲覧	付記
登記事項証明書	87%	13%		
要約書(閲覧)	84%		16%	
印鑑証明	100%			
地図等の写しの交付	100%	0%		
地図等の閲覧	100%		0%	
その他	100%	0%	0%	0%

(4) 乙号事件数の曜日別動向

月	火	水	木	金
21%	20%	19%	20%	20%

(5) 登記情報及び地図情報の電子データによる提供数

	平成24年		平成25年		平成26年	
	登記	地図	登記	地図	登記	地図
件数	0	0	0	0	0	0
筆個数	0	0	0	0	0	0

(6) 請求書枚数の時間別動向

8:30~9:00	9:00~9:30	9:30~10:00	10:00~10:30	10:30~11:00	11:00~11:30
	8%	7%	8%	8%	6%
11:30~12:00	12:00~12:30	12:30~13:00	13:00~13:30	13:30~14:00	14:00~14:30
	6%	3%	3%	4%	3%
14:30~15:00	15:00~15:30	15:30~16:00	16:00~16:30	16:30~17:00	17:00~17:15
	6%	8%	5%	5%	3%

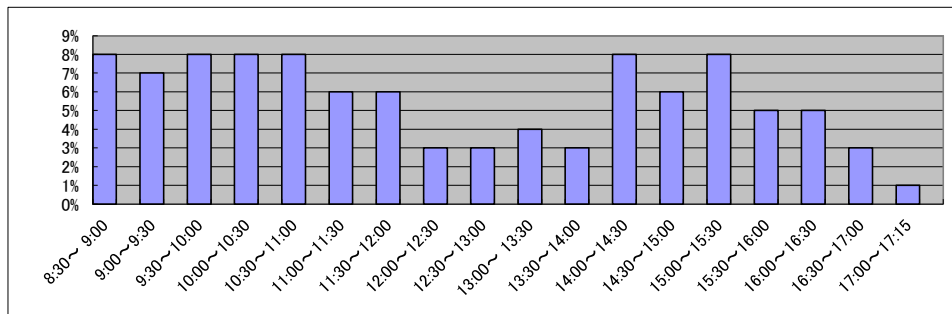

庁名	福岡法務局北九州支局
----	------------

平成22年	H22.1	H22.2	H22.3	H22.4	H22.5	H22.6	H22.7	H22.8	H22.9	H22.10	H22.11	H22.12	合計
登記事項証明書	18,751	21,581	23,070	19,861	18,090	22,598	21,105	19,940	20,146	18,858	19,709	18,503	242,212
うちオンライン	2,062	2,424	3,467	3,033	2,662	3,301	3,262	3,155	3,019	2,937	3,112	3,117	35,551
要約書(閲覧)	8,037	6,660	7,019	6,050	5,068	5,894	9,839	5,116	5,374	5,284	4,329	4,142	72,812
印鑑証明	3,723	3,991	5,152	4,292	3,609	4,923	4,831	3,785	3,895	3,679	3,882	3,864	49,626
うちオンライン	0	5	5	4	5	0	17	9	2	1	11	0	59
地図等の写しの交付	4,390	6,207	5,989	4,606	4,524	5,485	5,290	4,661	4,755	4,829	4,305	4,168	59,209
うちオンライン	77	123	109	92	102	77	84	79	103	106	96	113	1,161
地図等の閲覧	14	14	26	4	6	26	2	4	0	2	3	0	101
その他	8	8	10	12	3	10	15	6	7	6	11	6	102
うちオンライン	0	0	0	0	0	0	0	0	0	0	0	0	0
合計	34,923	38,461	41,266	34,825	31,300	38,936	41,082	33,512	34,177	32,658	32,239	30,683	424,062

平成23年	H23.1	H23.2	H23.3	H23.4	H23.5	H23.6	H23.7	H23.8	H23.9	H23.10	H23.11	H23.12	合計
登記事項証明書	18,030	19,581	22,683	18,579	17,105	20,737	18,748	19,969	19,675	19,033	18,953	17,630	230,723
うちオンライン	2,702	2,957	3,621	3,531	2,851	3,689	3,903	3,584	3,225	3,350	3,338	3,453	40,204
要約書(閲覧)	4,502	4,921	8,525	4,706	4,276	4,990	4,531	4,558	4,604	3,648	3,730	3,403	56,394
印鑑証明	4,365	4,466	5,212	3,485	3,204	3,969	4,041	3,819	4,176	3,571	3,540	3,697	47,545
うちオンライン	4	0	1	0	11	0	2	4	3	16	12	0	53
地図等の写しの交付	4,275	5,088	6,476	4,529	4,019	4,909	4,449	4,404	4,631	4,499	4,915	4,025	56,219
うちオンライン	110	129	141	117	135	173	126	171	150	148	138	152	1,690
地図等の閲覧	6	7	1	0	4	6	1	1	7	0	2	7	42
その他	16	1	14	7	1	7	14	7	2	3	6	6	84
うちオンライン	0	0	0	0	0	0	0	0	0	0	1	0	1
合計	31,194	34,064	42,911	31,306	28,609	34,618	31,784	32,758	33,095	30,754	31,146	28,768	391,007

平成24年	H24.1	H24.2	H24.3	H24.4	H24.5	H24.6	H24.7	H24.8	H24.9	H24.10	H24.11	H24.12	合計
登記事項証明書	18,554	19,937	21,376	19,083	19,862	20,892	21,435	18,995	18,151	22,654	18,548	17,059	236,546
うちオンライン	3,089	3,369	3,446	3,531	2,851	3,689	3,903	3,584	3,225	3,350	3,338	3,453	40,828
要約書(閲覧)	4,048	3,724	5,673	3,657	3,677	4,356	4,353	2,956	3,237	4,022	4,128	3,050	46,881
印鑑証明	3,424	4,072	5,075	3,710	3,778	4,474	4,859	3,513	3,886	4,099	3,799	3,581	48,270
うちオンライン	34	30	10	0	11	0	2	4	3	16	12	0	122
地図等の写しの交付	4,378	4,493	4,258	3,975	4,686	4,898	4,714	4,588	4,073	5,437	4,170	3,856	53,526
うちオンライン	118	209	222	117	135	173	126	171	150	148	138	152	1,859
地図等の閲覧	2	1	7	6	7	0	1	3	35	8	18	89	
その他	4	6	4	2	11	12	12	3	4	0	0	15	73
うちオンライン	0	0	0	0	0	0	0	0	0	0	1	0	1
合計	30,410	32,233	36,393	30,433	32,021	34,632	35,374	30,056	29,354	36,247	30,653	27,579	385,385

平成25年	H25.1	H25.2	H25.3	H25.4	H25.5	H25.6	H25.7	H25.8	H25.9	H25.10	H25.11	H25.12	合計
登記事項証明書	17,759	19,614	21,004	23,603	20,665	20,835	18,457	20,219	20,316	22,271	19,705	18,533	242,981
うちオンライン	3,075	3,193	3,604	4,395	3,907	3,916	3,929	3,318	3,555	3,840	4,072	3,465	44,269
要約書(閲覧)	4,579	3,050	3,914	3,165	3,170	3,710	3,215	3,740	3,083	4,023	3,407	2,612	41,668
印鑑証明	4,185	4,064	4,798	3,967	3,776	3,632	4,034	3,455	3,866	4,030	3,744	3,866	47,417
うちオンライン	48	80	16	0	9	5	10	3	7	5	9	4	196
地図等の写しの交付	3,777	3,731	3,962	4,849	5,382	4,137	4,441	4,907	4,423	4,608	4,019	3,663	51,899
うちオンライン	136	129	156	138	204	182	122	104	92	140	120	117	1,640
地図等の閲覧	38	12	22	8	14	14	9	71	88	16	28	13	333
その他	11	3	4	14	7	12	1	11	21	3	1	2	90
うちオンライン	0	0	0	0	0	0	0	0	0	1	0	0	1
合計	30,349	30,474	33,704	35,606	33,014	32,340	30,157	32,403	31,797	34,951	30,904	28,689	384,388

平成26年	H26.1	H26.2	H26.3	H26.4	H26.5	H26.6	H26.7	H26.8	H26.9	H26.10	H26.11	H26.12	合計
登記事項証明書	19,025	21,864	20,477	21,341	19,361	20,759	21,252	18,713	20,314	19,385	17,783	19,184	239,458
うちオンライン	3,815	3,498	3,526	4,759	3,594	3,533	3,739	3,372	4,080	3,713	3,646	4,071	45,346
要約書(閲覧)	2,251	4,458	2,336	2,275	3,883	3,743	3,556	2,801	2,691	2,617	4,138	1,826	36,575
印鑑証明	3,722	3,833	4,769	3,880	3,636	4,465	4,843	3,278	4,162	4,020	3,340	3,821	47,769
うちオンライン	11	6	10	24	15	6	17	15	23	24	34	36	221
地図等の写しの交付	3,768	4,082	3,966	3,713	3,865	3,895	4,370	4,205	4,559	4,127	3,638	3,693	47,881
うちオンライン	153	160	170	150	100	151	105	102	169	158	108	137	1,663
地図等の閲覧	178	77	25	33	5	57	57	23	23	14	18	104	614
その他	7	4	1	2	1	1	3	3	5	6	2	2	37
うちオンライン	0	0	0	0	0	0	0	0	0	0	0	0	0
合計	28,951	34,318	31,574	31,244	30,751	32,920	34,081	29,023	31,754	30,169	28,919	28,630	372,334

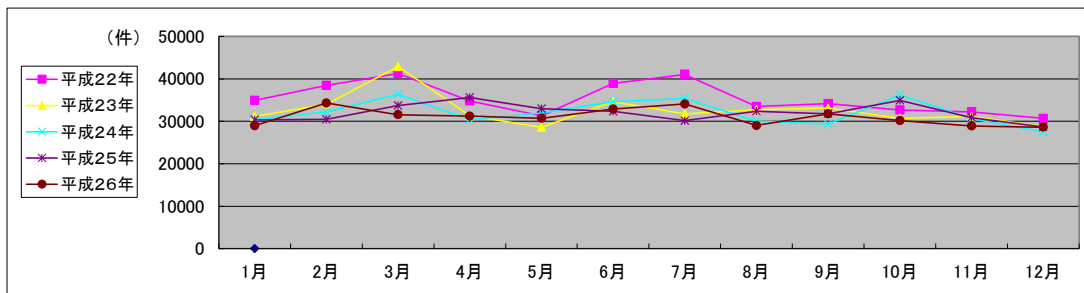

局名	福岡法務局
庁名	八幡出張所
登記所外証明書 発行請求機 設置場所	
備考	

国が実施した年度
包括的民間委託を実施した年度

1 従来の実施に要した経費

(単位:千円)

			平成22年度	平成23年度	平成24年度	平成25年度	平成26年度
人件費	常勤職員		0	0	0	0	0
		非常勤職員	0	0	0	0	0
	(うち登記所外)		(0)	(0)	(0)	(0)	(0)
	物件費		0	0	0	0	0
委託費等	委託費	19,091	13,677	13,678	17,885	18,453	
	成功報酬等	0	0	0	0	0	
	旅費その他	0	0	0	0	0	
計(a)		19,091	13,677	13,678	17,885	18,453	
参考 値(b)	退職給付費用	0	0	0	0	0	
	減価償却費	0	0	0	0	0	
	間接部門費	0	0	0	0	0	
(a)+(b)		19,091	13,677	13,678	17,885	18,453	

2 従来の実施に要した人員

(単位:人)

	平成22年度	平成23年度	平成24年度	平成25年度	平成26年度
常勤職員	0.0	0.0	0.0	0.0	0.0
非常勤職員	0.0	0.0	0.0	0.0	0.0
(うち登記所外)	(0.0)	(0.0)	(0.0)	(0.0)	(0.0)
業務委託職員(民間)	6.7	7.9	7.9	7.1	7.0

3 従来の実施方法等(従来業務実施における取扱数量)

(1) 乙号事件数 次葉のとおり

(2) 郵送請求取受数

H26.1	H26.2	H26.3	H26.4	H26.5	H26.6	H26.7	H26.8	H26.9	H26.10	H26.11	H26.12	合計
153	165	142	135	156	132	152	143	161	149	118	138	1,744

(3) 印刷/複写/閲覧/付記の割合

	印刷	複写	閲覧	付記
登記事項証明書	95%	5%		
要約書(閲覧)	100%		0%	
印鑑証明	100%			
地図等の写しの交付	99%	1%		
地図等の閲覧	100%		0%	
その他	100%	0%	0%	0%

(4) 乙号事件数の曜日別動向

月	火	水	木	金
24%	19%	22%	17%	18%

(5) 登記情報及び地図情報の電子データによる提供数

	平成24年		平成25年		平成26年	
	登記	地図	登記	地図	登記	地図
件数	1	0	1	0	1	0
筆個数	4,917		2,887		91,186	

(6) 請求書枚数の時間別動向

8:30~9:00	9:00~9:30	9:30~10:00	10:00~10:30	10:30~11:00	11:00~11:30
	2%	6%	4%	9%	6%
11:30~12:00		7%	4%	3%	7%
		11%	8%	2%	3%
			2%	3%	1%

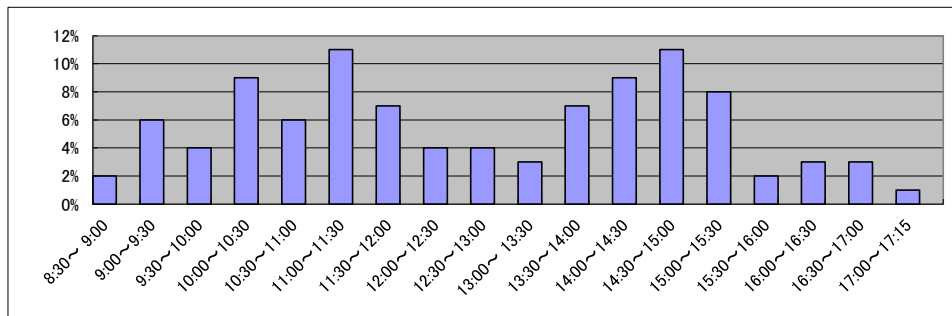

庁名	福岡法務局八幡出張所
----	------------

平成22年	H22.1	H22.2	H22.3	H22.4	H22.5	H22.6	H22.7	H22.8	H22.9	H22.10	H22.11	H22.12	合計
登記事項証明書	17,059	15,948	15,175	14,071	12,848	14,740	13,773	13,902	13,098	13,918	12,468	12,641	169,641
うちオンライン	1,031	1,063	1,386	1,617	1,279	1,295	1,160	1,360	1,279	1,451	1,222	1,707	15,850
要約書(閲覧)	10,596	8,552	6,508	5,153	8,076	6,188	5,930	7,073	7,138	4,049	5,352	3,840	78,455
印鑑証明	2,910	2,974	3,872	2,945	2,744	3,464	3,440	2,932	3,161	2,868	3,076	2,870	37,256
うちオンライン	0	0	0	0	0	0	0	0	0	0	0	0	0
地図等の写しの交付	4,988	6,326	5,061	4,571	4,421	5,017	4,567	4,167	5,068	4,693	4,857	4,395	58,131
うちオンライン	0	5	3	3	5	1	10	8	12	9	22	14	92
地図等の閲覧	76	53	172	55	34	49	52	51	53	49	119	34	797
その他	3	1	4	2	3	4	0	0	15	4	6	0	42
うちオンライン	0	0	0	0	0	0	0	0	0	0	2	0	2
合計	35,632	33,854	30,792	26,797	28,126	29,462	27,762	28,125	28,533	25,581	25,878	23,780	344,322

平成23年	H23.1	H23.2	H23.3	H23.4	H23.5	H23.6	H23.7	H23.8	H23.9	H23.10	H23.11	H23.12	合計
登記事項証明書	12,824	17,721	14,701	12,412	12,386	14,764	12,016	13,105	13,806	12,716	14,703	12,547	163,701
うちオンライン	1,458	1,357	1,823	1,791	1,367	1,771	1,873	2,148	1,757	2,150	1,995	2,128	21,618
要約書(閲覧)	6,826	5,847	5,468	4,855	5,798	6,942	4,163	8,239	4,292	3,677	3,589	2,961	62,657
印鑑証明	3,305	3,368	3,837	2,483	2,538	3,067	2,952	2,707	3,059	3,026	2,668	2,968	35,978
うちオンライン	0	0	0	0	0	0	0	0	0	0	0	0	0
地図等の写しの交付	4,197	5,321	5,740	4,640	5,205	5,279	4,478	4,579	5,146	4,846	4,676	4,020	58,127
うちオンライン	32	24	32	42	35	73	47	45	56	55	49	51	541
地図等の閲覧	52	68	30	31	62	65	113	133	43	81	82	35	795
その他	0	2	6	1	4	0	8	5	2	3	7	0	38
うちオンライン	0	0	0	0	0	0	0	0	0	0	0	0	0
合計	27,204	32,327	29,782	24,422	25,993	30,117	23,730	28,768	26,348	24,349	25,725	22,531	321,296

平成24年	H24.1	H24.2	H24.3	H24.4	H24.5	H24.6	H24.7	H24.8	H24.9	H24.10	H24.11	H24.12	合計
登記事項証明書	12,434	14,988	13,330	13,468	13,790	13,739	13,588	13,409	12,685	16,101	18,946	14,214	170,692
うちオンライン	1,642	2,132	1,957	1,791	1,367	1,771	1,873	2,148	1,757	2,150	1,995	2,128	22,711
要約書(閲覧)	5,030	5,598	4,764	5,971	4,501	4,591	3,844	3,827	3,939	4,687	3,409	3,805	53,966
印鑑証明	2,721	3,121	3,986	2,959	3,073	3,571	3,525	2,825	3,349	3,056	3,050	2,902	38,138
うちオンライン	0	0	0	0	0	0	0	0	0	0	0	0	0
地図等の写しの交付	4,142	4,182	3,445	3,773	4,106	4,000	3,946	4,120	3,704	4,599	3,774	2,957	46,748
うちオンライン	90	234	233	42	35	73	47	45	56	55	49	51	1,010
地図等の閲覧	74	117	52	79	66	164	124	74	48	90	101	105	1,094
その他	5	2	5	2	0	0	0	4	1	1	1	2	23
うちオンライン	0	0	1	0	0	0	0	0	0	0	0	0	1
合計	24,406	28,008	25,582	26,252	25,536	26,065	25,027	24,259	23,726	28,534	29,281	23,985	310,661

平成25年	H25.1	H25.2	H25.3	H25.4	H25.5	H25.6	H25.7	H25.8	H25.9	H25.10	H25.11	H25.12	合計
登記事項証明書	16,004	15,642	14,015	13,542	14,914	13,201	13,639	12,357	17,759	13,770	12,603	13,293	170,739
うちオンライン	1,982	1,735	2,131	2,284	1,857	1,722	2,187	1,928	1,586	2,201	1,912	2,245	23,770
要約書(閲覧)	5,229	2,883	4,831	2,568	3,877	2,425	3,790	3,141	2,860	4,817	7,703	3,524	47,648
印鑑証明	3,576	3,117	4,046	2,961	3,004	2,984	3,119	2,809	3,083	3,164	3,105	2,856	37,824
うちオンライン	0	0	0	0	0	0	0	0	0	0	0	0	0
地図等の写しの交付	3,270	4,378	3,697	3,397	3,712	3,350	3,561	3,669	3,363	4,080	3,139	3,485	43,101
うちオンライン	189	202	256	242	306	189	241	245	219	228	212	215	2,744
地図等の閲覧	95	121	44	16	38	14	32	11	10	24	26	102	533
その他	0	7	11	10	7	2	3	1	4	1	11	1	58
うちオンライン	0	2	0	0	0	0	1	0	0	0	0	0	3
合計	28,174	26,148	26,644	22,494	25,552	21,976	24,144	21,988	27,079	25,856	26,587	23,261	299,903

平成26年	H26.1	H26.2	H26.3	H26.4	H26.5	H26.6	H26.7	H26.8	H26.9	H26.10	H26.11	H26.12	合計
登記事項証明書	12,378	13,196	13,950	14,955	13,219	13,238	13,484	11,895	12,363	12,668	11,164	14,909	157,419
うちオンライン	1,553	2,122	2,331	2,282	1,889	1,954	2,169	1,824	1,738	1,956	1,506	1,979	23,303
要約書(閲覧)	2,265	2,153	3,616	4,632	3,453	2,256	1,942	3,360	2,826	3,501	4,977	2,282	37,263
印鑑証明	2,925	2,943	4,133	2,899	3,084	3,448	3,695	2,534	3,251	3,137	2,789	3,017	37,855
うちオンライン	0	0	0	0	0	0	0	0	5	0	5	5	15
地図等の写しの交付	2,769	3,099	2,890	2,984	3,496	3,666	3,025	3,092	3,276	2,931	2,656	2,957	36,841
うちオンライン	212	256	283	185	216	172	217	203	162	211	170	203	2,490
地図等の閲覧	21	10	22	27	20	49	11	9	42	21	26	19	277
その他	3	2	0	2	0	1	0	3	1	2	3	0	17
うちオンライン	0	0	0	0	0	0	0	0	0	0	0	0	0
合計	20,361	21,403	24,611	25,499	23,272	22,658	22,157	20,893	21,759	22,260	21,615	23,184	269,672

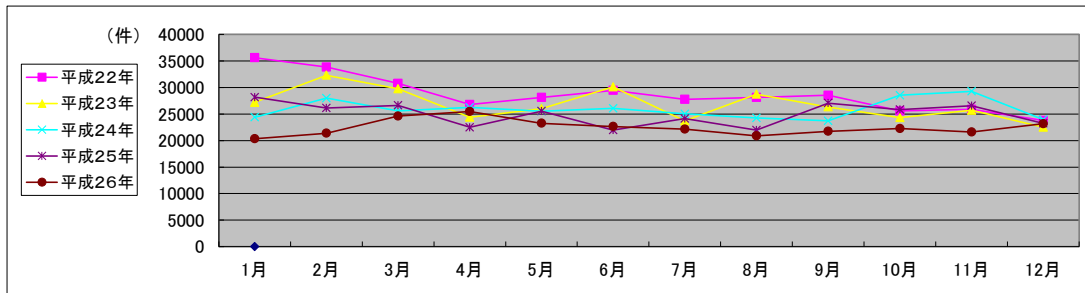

局名	福岡法務局
庁名	行橋支局
登記所外証明書 発行請求機 設置場所	
備考	

国が実施した年度
包括的民間委託を実施した年度

1 従来の実施に要した経費

(単位:千円)

			平成22年度	平成23年度	平成24年度	平成25年度	平成26年度
人件費	常勤職員		0	0	0	0	0
	非常勤職員 (うち登記所外)		0 (0)	0 (0)	0 (0)	0 (0)	0 (0)
物件費			0	0	0	0	0
委託費等	委託費		8,759	6,008	6,009	7,857	8,107
	成功報酬等		0	0	0	0	0
	旅費その他		0	0	0	0	0
計(a)			8,759	6,008	6,009	7,857	8,107
参考 値(b)	退職給付費用		0	0	0	0	0
	減価償却費		0	0	0	0	0
間接部門費			0	0	0	0	0
(a)+(b)			8,759	6,008	6,009	7,857	8,107

2 従来の実施に要した人員

(単位:人)

	平成22年度	平成23年度	平成24年度	平成25年度	平成26年度
常勤職員	0.0	0.0	0.0	0.0	0.0
非常勤職員 (うち登記所外)	0.0 (0.0)	0.0 (0.0)	0.0 (0.0)	0.0 (0.0)	0.0 (0.0)
業務委託職員(民間)	3.2	3.2	3.2	3.3	3.3

3 従来の実施方法等(従来業務実施における取扱数量)

(1) 乙号事件数 次葉のとおり

(2) 郵送請求受取数

H26.1	H26.2	H26.3	H26.4	H26.5	H26.6	H26.7	H26.8	H26.9	H26.10	H26.11	H26.12	合計
24	22	34	25	27	30	28	25	30	38	25	33	341

(3) 印刷/複写/閲覧/付記の割合

	印刷	複写	閲覧	付記
登記事項証明書	98%	2%		
要約書(閲覧)	100%		0%	
印鑑証明	100%			
地図等の写しの交付	100%	0%		
地図等の閲覧	57%		43%	
その他	100%	0%	0%	0%

(4) 乙号事件数の曜日別動向

月	火	水	木	金
27%	15%	16%	19%	23%

(5) 登記情報及び地図情報の電子データによる提供数

	平成24年		平成25年		平成26年	
	登記	地図	登記	地図	登記	地図
件数	2	2	4	44	0	4
筆個数	117,679		5,865		0	

(6) 請求書枚数の時間別動向

8:30~9:00	9:00~9:30	9:30~10:00	10:00~10:30	10:30~11:00	11:00~11:30
	5%	5%	4%	12%	6%
11:30~12:00	12:00~12:30	12:30~13:00	13:00~13:30	13:30~14:00	14:00~14:30
6%	3%	9%	7%	7%	6%
14:30~15:00	15:00~15:30	15:30~16:00	16:00~16:30	16:30~17:00	17:00~17:15
5%	6%	1%	9%	2%	0%

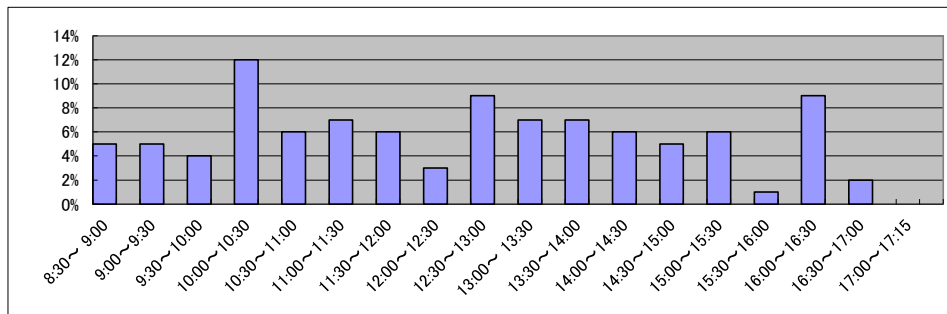

庁名	福岡法務局行橋支局
----	-----------

平成22年	H22.1	H22.2	H22.3	H22.4	H22.5	H22.6	H22.7	H22.8	H22.9	H22.10	H22.11	H22.12	合計
登記事項証明書	5,474	5,253	5,550	5,507	4,776	5,612	4,931	5,259	6,546	5,040	4,253	4,023	62,224
うちオンライン	561	518	570	689	534	603	568	572	609	637	558	532	6,951
要約書(閲覧)	9,181	3,305	5,648	3,035	2,422	4,723	2,227	7,406	2,418	4,530	6,415	4,033	55,343
印鑑証明	560	592	749	571	456	595	568	508	532	511	497	506	6,645
うちオンライン	0	0	0	0	0	0	0	0	0	0	0	0	0
地図等の写しの交付	1,490	943	1,363	1,312	1,235	1,272	1,462	1,260	1,473	1,432	1,662	1,075	15,979
うちオンライン	10	8	14	22	29	10	11	39	19	42	32	25	261
地図等の閲覧	299	217	429	1,319	196	391	272	422	346	370	187	218	4,666
その他	0	0	0	0	0	0	0	0	0	0	0	0	0
うちオンライン	0	0	0	0	0	0	0	0	0	0	0	0	0
合計	17,004	10,310	13,739	11,744	9,085	12,593	9,460	14,855	11,315	11,883	13,014	9,855	144,857

平成23年	H23.1	H23.2	H23.3	H23.4	H23.5	H23.6	H23.7	H23.8	H23.9	H23.10	H23.11	H23.12	合計
登記事項証明書	4,854	5,792	6,468	5,115	4,993	4,899	5,172	5,000	4,922	5,578	5,851	5,022	63,666
うちオンライン	527	589	640	538	590	767	591	550	529	460	679	583	7,043
要約書(閲覧)	3,827	8,274	1,410	2,877	3,886	2,138	6,057	3,925	12,689	1,866	2,447	5,376	54,772
印鑑証明	615	679	682	437	456	584	468	523	544	506	541	580	6,615
うちオンライン	0	0	0	0	2	1	1	0	0	0	2	0	6
地図等の写しの交付	1,284	1,472	1,234	1,246	1,259	1,329	1,123	1,405	1,511	1,787	1,621	1,327	16,598
うちオンライン	25	41	66	35	39	88	71	69	44	34	62	68	642
地図等の閲覧	254	882	1,111	177	157	213	157	460	254	359	1,204	530	5,758
その他	1	0	0	0	0	0	2	0	0	0	0	0	3
うちオンライン	0	0	0	0	0	0	0	0	0	0	0	0	0
合計	10,835	17,099	10,905	9,852	10,751	9,163	12,979	11,313	19,920	10,096	11,664	12,835	147,412

平成24年	H24.1	H24.2	H24.3	H24.4	H24.5	H24.6	H24.7	H24.8	H24.9	H24.10	H24.11	H24.12	合計
登記事項証明書	4,604	4,980	4,764	5,544	5,177	5,385	4,364	4,974	5,823	5,845	4,808	4,310	60,578
うちオンライン	623	646	551	538	590	767	591	550	529	460	679	583	7,107
要約書(閲覧)	1,881	4,523	8,053	4,285	1,780	6,528	8,801	41,208	11,517	1,733	6,515	1,482	98,306
印鑑証明	488	614	669	487	549	613	516	453	538	522	555	532	6,536
うちオンライン	0	0	2	0	2	1	1	0	0	0	2	0	8
地図等の写しの交付	1,165	1,474	1,312	1,288	1,244	1,329	1,250	1,217	1,509	1,568	1,247	992	15,595
うちオンライン	61	55	53	35	39	88	71	69	44	34	62	68	679
地図等の閲覧	200	976	450	235	310	614	241	239	323	366	284	276	4,514
その他	0	0	0	0	0	0	0	0	1	0	0	0	1
うちオンライン	0	0	0	0	0	0	0	0	0	0	0	0	0
合計	8,338	12,567	15,248	11,839	9,060	14,469	15,172	48,091	19,711	10,034	13,409	7,592	185,530

平成25年	H25.1	H25.2	H25.3	H25.4	H25.5	H25.6	H25.7	H25.8	H25.9	H25.10	H25.11	H25.12	合計
登記事項証明書	4,692	5,986	6,076	5,039	4,689	5,263	5,125	4,144	6,445	5,744	4,687	4,952	62,842
うちオンライン	503	544	728	934	628	596	653	510	592	723	677	745	7,833
要約書(閲覧)	1,698	1,329	1,338	10,426	1,748	3,089	3,331	2,470	1,522	1,851	1,615	4,393	34,810
印鑑証明	687	576	711	602	533	551	595	485	622	569	637	510	7,078
うちオンライン	0	0	1	1	0	2	0	0	0	6	0	0	10
地図等の写しの交付	1,092	1,293	1,158	1,458	1,246	1,061	1,493	1,358	1,163	1,359	1,207	1,497	15,385
うちオンライン	29	40	46	34	84	50	66	64	95	67	71	53	699
地図等の閲覧	322	192	151	165	211	925	503	532	1,838	503	374	215	5,931
その他	0	0	0	0	0	1	0	0	2	0	0	0	3
うちオンライン	0	0	0	0	0	0	0	0	0	0	0	0	0
合計	8,491	9,376	9,434	17,690	8,427	10,890	11,047	8,989	11,592	10,026	8,520	11,567	126,049

平成26年	H26.1	H26.2	H26.3	H26.4	H26.5	H26.6	H26.7	H26.8	H26.9	H26.10	H26.11	H26.12	合計
登記事項証明書	4,328	5,242	5,969	4,101	4,900	5,098	5,425	4,189	4,738	4,640	4,001	4,087	56,718
うちオンライン	502	602	676	713	659	829	706	495	567	691	690	708	7,838
要約書(閲覧)	5,723	1,120	2,289	3,822	1,369	5,673	2,560	3,931	1,150	1,438	3,460	2,764	35,299
印鑑証明	545	650	776	497	544	624	621	461	620	523	475	615	6,951
うちオンライン	0	2	1	1	10	7	0	2	2	1	0	1	27
地図等の写しの交付	1,295	1,180	1,260	1,168	1,179	1,604	1,674	997	1,376	1,334	941	903	14,911
うちオンライン	68	66	80	91	82	62	80	42	63	96	53	57	840
地図等の閲覧	179	226	229	207	845	357	324	201	231	162	565	1,062	4,588
その他	0	0	0	3	4	4	0	0	0	0	1	0	12
うちオンライン	0	0	0	0	0	0	0	0	0	0	0	0	0
合計	12,070	8,418	10,523	9,798	8,841	13,360	10,604	9,779	8,115	8,097	9,443	9,431	118,479

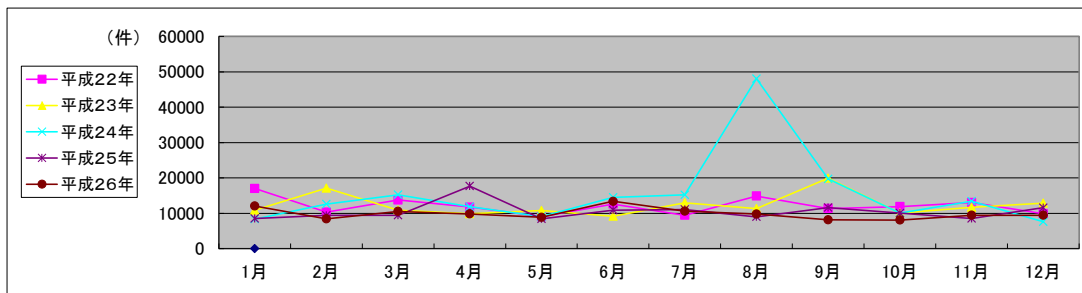

局名	福岡法務局
庁名	田川支局
登記所外証明書 発行請求機 設置場所	
備考	

国が実施した年度
包括的民間委託を実施した年度

1 従来の実施に要した経費

(単位:千円)

			平成22年度	平成23年度	平成24年度	平成25年度	平成26年度
人件費	常勤職員		0	0	0	0	0
	非常勤職員 (うち登記所外)		0 (0)	0 (0)	0 (0)	0 (0)	0 (0)
物件費			0	0	0	0	0
委託費等	委託費		7,065	5,236	5,236	6,846	7,065
	成功報酬等		0	0	0	0	0
	旅費その他		0	0	0	0	0
計(a)			7,065	5,236	5,236	6,846	7,065
参考 値(b)	退職給付費用		0	0	0	0	0
	減価償却費		0	0	0	0	0
間接部門費			0	0	0	0	0
(a)+(b)			7,065	5,236	5,236	6,846	7,065

2 従来の実施に要した人員

(単位:人)

	平成22年度	平成23年度	平成24年度	平成25年度	平成26年度
常勤職員	0.0	0.0	0.0	0.0	0.0
非常勤職員 (うち登記所外)	0.0 (0.0)	0.0 (0.0)	0.0 (0.0)	0.0 (0.0)	0.0 (0.0)
業務委託職員(民間)	3.1	2.3	2.5	3.2	3.3

3 従来の実施方法等(従来業務実施における取扱数量)

(1) 乙号事件数 次葉のとおり

(2) 郵送請求收受数

H26.1	H26.2	H26.3	H26.4	H26.5	H26.6	H26.7	H26.8	H26.9	H26.10	H26.11	H26.12	合計
25	19	17	21	17	12	18	18	16	23	17	16	219

(3) 印刷/複写/閲覧/付記の割合

	印刷	複写	閲覧	付記
登記事項証明書	95%	5%		
要約書(閲覧)	100%		0%	
印鑑証明	100%			
地図等の写しの交付	100%	0%		
地図等の閲覧	100%		0%	
その他	100%	0%	0%	0%

(4) 乙号事件数の曜日別動向

月	火	水	木	金
15%	26%	17%	20%	22%

(5) 登記情報及び地図情報の電子データによる提供数

	平成24年		平成25年		平成26年	
	登記	地図	登記	地図	登記	地図
件数	4	5	3	6	1	8
筆個数	172,709		127,867		102,371	

(6) 請求書枚数の時間別動向

8:30~9:00	9:00~9:30	9:30~10:00	10:00~10:30	10:30~11:00	11:00~11:30
	1%	2%	0%	6%	13%
11:30~12:00	12:00~12:30	12:30~13:00	13:00~13:30	13:30~14:00	14:00~14:30
9%	5%	3%	6%	7%	11%
14:30~15:00	15:00~15:30	15:30~16:00	16:00~16:30	16:30~17:00	17:00~17:15
6%	5%	5%	13%	1%	0%

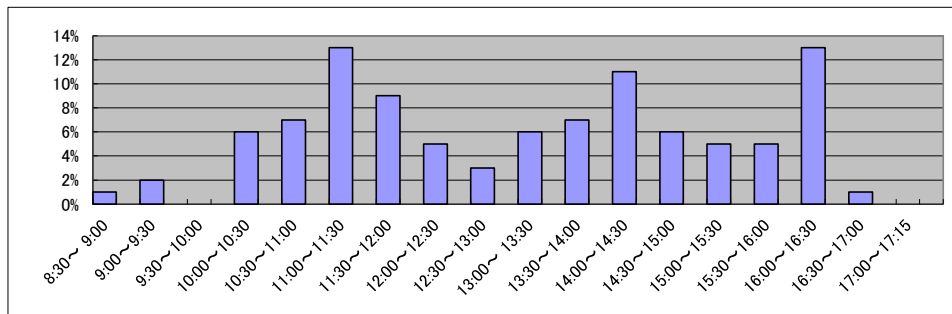

庁名	福岡法務局田川支局
----	-----------

平成22年	H22.1	H22.2	H22.3	H22.4	H22.5	H22.6	H22.7	H22.8	H22.9	H22.10	H22.11	H22.12	合計
登記事項証明書	4,796	3,896	3,881	4,406	5,126	3,963	6,480	4,169	3,644	3,537	5,182	3,710	52,790
うちオンライン	213	253	185	263	165	276	286	269	243	203	269	204	2,829
要約書(閲覧)	2,010	2,248	3,499	4,229	3,900	3,424	2,095	2,081	4,446	4,349	4,590	8,903	45,774
印鑑証明	506	623	749	537	402	493	522	501	495	458	504	553	6,343
うちオンライン	0	0	0	0	0	0	0	0	0	0	0	0	0
地図等の写しの交付	1,408	1,724	1,460	1,680	1,350	2,666	2,175	2,030	1,779	1,511	1,496	1,685	20,964
うちオンライン	0	0	3	1	0	0	1	0	0	1	1	0	7
地図等の閲覧	4	6	55	90	26	293	1,871	21	21	68	747	10	3,212
その他	1	0	0	0	2	0	3	4	0	0	0	0	10
うちオンライン	0	0	0	0	0	0	0	0	0	0	0	0	0
合計	8,725	8,497	9,644	10,942	10,806	10,839	13,146	8,806	10,385	9,923	12,519	14,861	129,093

平成23年	H23.1	H23.2	H23.3	H23.4	H23.5	H23.6	H23.7	H23.8	H23.9	H23.10	H23.11	H23.12	合計
登記事項証明書	4,252	5,268	5,017	4,793	4,145	3,924	6,113	4,067	3,857	3,510	3,595	3,335	51,876
うちオンライン	204	223	381	317	320	322	440	519	446	400	445	501	4,518
要約書(閲覧)	1,379	2,648	2,276	1,792	4,633	3,277	2,646	1,943	2,400	2,146	2,123	3,680	30,943
印鑑証明	566	718	805	413	548	622	569	515	542	479	538	578	6,893
うちオンライン	0	0	0	0	0	0	0	0	0	0	0	0	0
地図等の写しの交付	1,778	1,622	2,270	1,565	1,299	3,271	2,196	3,243	1,941	1,692	1,468	1,519	23,864
うちオンライン	1	1	5	4	2	2	1	4	4	3	13	6	46
地図等の閲覧	66	6	11	9	307	1,967	2,454	429	29	6	6	24	5,314
その他	1	4	2	0	0	2	2	1	0	0	0	0	12
うちオンライン	0	0	0	0	0	0	0	0	0	0	0	0	0
合計	8,042	10,266	10,381	8,572	10,932	13,063	13,980	10,198	8,769	7,833	7,730	9,136	118,902

平成24年	H24.1	H24.2	H24.3	H24.4	H24.5	H24.6	H24.7	H24.8	H24.9	H24.10	H24.11	H24.12	合計
登記事項証明書	3,310	4,137	3,747	4,627	3,783	4,089	7,111	6,020	4,113	5,589	3,723	3,677	53,926
うちオンライン	439	325	539	317	320	322	440	519	446	400	445	501	5,013
要約書(閲覧)	2,185	1,735	3,408	2,574	2,738	4,659	7,283	943	818	1,327	1,516	1,406	30,592
印鑑証明	522	582	714	499	477	538	579	447	481	497	533	535	6,404
うちオンライン	0	0	0	0	0	0	0	0	0	0	0	0	0
地図等の写しの交付	1,840	1,256	1,166	1,547	1,480	2,178	1,737	2,452	1,725	2,052	1,223	1,323	19,979
うちオンライン	8	5	3	4	2	2	1	4	4	3	13	6	55
地図等の閲覧	529	77	14	9	0	1,857	1,271	264	5	6	4	62	4,098
その他	1	0	0	0	0	0	1	0	1	0	2	2	7
うちオンライン	0	0	0	0	0	0	0	0	0	0	0	0	0
合計	8,387	7,787	9,049	9,256	8,478	13,321	17,982	10,126	7,143	9,471	7,001	7,005	115,006

平成25年	H25.1	H25.2	H25.3	H25.4	H25.5	H25.6	H25.7	H25.8	H25.9	H25.10	H25.11	H25.12	合計
登記事項証明書	3,764	4,001	3,663	3,635	6,804	4,031	4,057	3,496	4,618	4,361	4,308	3,885	50,623
うちオンライン	433	849	499	493	505	555	524	517	678	368	515	512	6,448
要約書(閲覧)	3,997	4,659	3,325	759	932	2,169	797	3,862	4,947	4,987	3,709	1,276	35,419
印鑑証明	523	629	712	545	504	393	616	414	576	530	450	625	6,517
うちオンライン	0	0	0	0	0	0	0	0	0	0	0	0	0
地図等の写しの交付	890	1,044	1,829	873	1,740	1,157	1,096	1,371	1,294	1,349	1,206	1,288	15,137
うちオンライン	11	12	5	14	5	12	8	14	5	2	23	12	123
地図等の閲覧	6	5	14	12	1	19	2	6	4	34	4	7	114
その他	1	0	0	3	2	0	4	1	1	0	0	0	12
うちオンライン	0	0	0	0	0	0	0	0	0	0	0	0	0
合計	9,181	10,338	9,543	5,827	9,983	7,769	6,572	9,150	11,440	11,261	9,677	7,081	107,822

平成26年	H26.1	H26.2	H26.3	H26.4	H26.5	H26.6	H26.7	H26.8	H26.9	H26.10	H26.11	H26.12	合計
登記事項証明書	3,430	4,099	4,054	6,105	4,724	4,154	6,199	4,433	3,526	3,322	3,732	3,927	51,705
うちオンライン	435	497	426	519	492	516	461	460	583	443	483	508	5,823
要約書(閲覧)	4,386	2,404	729	1,970	4,900	1,554	524	3,891	4,207	1,299	2,562	1,738	30,164
印鑑証明	621	609	755	437	548	530	540	493	544	455	528	630	6,690
うちオンライン	0	0	0	0	0	0	0	0	0	0	0	0	0
地図等の写しの交付	1,117	1,025	1,089	1,242	1,517	1,451	1,381	1,320	1,231	1,174	938	934	14,419
うちオンライン	6	17	7	11	7	5	0	12	10	17	34	1	127
地図等の閲覧	15	0	67	8	7	12	65	4	5	12	59	11	265
その他	1	0	0	0	0	0	0	1	0	0	0	0	2
うちオンライン	0	0	0	0	0	0	0	0	0	0	0	0	0
合計	9,570	8,137	6,694	9,762	11,696	7,701	8,709	10,142	9,513	6,262	7,819	7,240	103,245

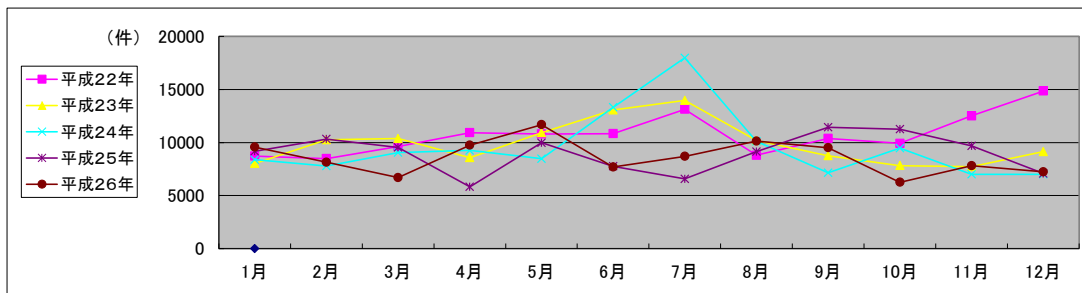

局名	佐賀地方務局	登記所外証明書 発行請求機設置庁		
----	--------	---------------------	--	--

国が実施した年度
包括的民間委託を実施した年度

1 従来の実施に要した経費(単位:千円)

平成19年度民間委託実施庁:なし

		平成22年度	平成23年度	平成24年度	平成25年度	平成26年度
人件費	常勤職員					
	非常勤職員 (うち登記所外)					
委託費等	委託費					
計		0	0	0	0	0

平成20年度民間委託実施庁:なし

		平成22年度	平成23年度	平成24年度	平成25年度	平成26年度
人件費	常勤職員					
	非常勤職員 (うち登記所外)					
委託費等	委託費					
計		0	0	0	0	0

平成21年度民間委託実施庁:なし

		平成22年度	平成23年度	平成24年度	平成25年度	平成26年度
人件費	常勤職員					
	非常勤職員 (うち登記所外)					
委託費等	委託費					
計		0	0	0	0	0

平成22年度民間委託実施庁:本局・武雄支局・伊万里支局・唐津支局・鳥栖出張所

		平成22年度	平成23年度	平成24年度	平成25年度	平成26年度
人件費	常勤職員					
	非常勤職員 (うち登記所外)					
委託費等	委託費	52,631	52,631	52,631	44,682	45,958
計		52,631	52,631	52,631	44,682	45,958

平成23年度民間委託実施庁(新規分): なし

		平成22年度	平成23年度	平成24年度	平成25年度	平成26年度
人件費	常勤職員					
	非常勤職員 (うち登記所外)					
委託費等	委託費					
計		0	0	0	0	0

2 従来の実施に要した人員(単位:人)

平成19年度民間委託実施庁:なし

		平成22年度	平成23年度	平成24年度	平成25年度	平成26年度
常勤職員						
非常勤職員 (うち登記所外)						
業務委託職員(民間)						

平成20年度民間委託実施庁:なし

		平成22年度	平成23年度	平成24年度	平成25年度	平成26年度
常勤職員						
非常勤職員 (うち登記所外)						
業務委託職員(民間)						

平成21年度民間委託実施庁:なし

		平成22年度	平成23年度	平成24年度	平成25年度	平成26年度
常勤職員						
非常勤職員 (うち登記所外)						
業務委託職員(民間)						

平成22年度民間委託実施庁:本局・武雄支局・伊万里支局・唐津支局・鳥栖出張所

		平成22年度	平成23年度	平成24年度	平成25年度	平成26年度
常勤職員		0.0	0.0	0.0	0.0	0.0
非常勤職員 (うち登記所外)		0.0	0.0	0.0	0.0	0.0
業務委託職員(民間)		16.0	16.4	16.6	17.6	17.3

平成23年度民間委託実施庁(新規分): なし

		平成22年度	平成23年度	平成24年度	平成25年度	平成26年度
常勤職員						
非常勤職員 (うち登記所外)						
業務委託職員(民間)						

局名	佐賀地方務局
庁名	本局
登記所外証明書 発行請求機 設置場所	
備考	

国が実施した年度
包括的民間委託を実施した年度

1 従来の実施に要した経費

(単位:千円)

			平成22年度	平成23年度	平成24年度	平成25年度	平成26年度
人件費	常勤職員		0	0	0	0	0
		非常勤職員	0	0	0	0	0
	(うち登記所外)		(0)	(0)	(0)	(0)	(0)
	物件費		0	0	0	0	0
	委託費等	委託費	23,679	21,046	21,046	17,867	18,377
成功報酬等		0	0	0	0	0	
旅費その他		0	0	0	0	0	
計(a)			23,679	21,046	21,046	17,867	18,377
参考値(b)	退職給付費用		0	0	0	0	
	減価償却費		0	0	0	0	
間接部門費			0	0	0	0	
(a)+(b)			23,679	21,046	21,046	17,867	18,377

2 従来の実施に要した人員

(単位:人)

	平成22年度	平成23年度	平成24年度	平成25年度	平成26年度
常勤職員	0.0	0.0	0.0	0.0	0.0
非常勤職員	0.0	0.0	0.0	0.0	0.0
(うち登記所外)	(0.0)	(0.0)	(0.0)	(0.0)	(0.0)
業務委託職員(民間)	5.5	5.5	5.8	6.1	6.1

3 従来の実施方法等(従来業務実施における取扱数量)

(1) 乙号事件数 次葉のとおり

(2) 郵送請求受取数

H26.1	H26.2	H26.3	H26.4	H26.5	H26.6	H26.7	H26.8	H26.9	H26.10	H26.11	H26.12	合計
58	72	59	50	71	76	62	66	69	87	63	49	782

(3) 印刷/複写/閲覧/付記の割合

	印刷	複写	閲覧	付記
登記事項証明書	100%	0%		
要約書(閲覧)	100%		0%	
印鑑証明	100%			
地図等の写しの交付	91%	9%		
地図等の閲覧	99%		1%	
その他	0%	0%	0%	

(4) 乙号事件数の曜日別動向

月	火	水	木	金
24%	20%	19%	19%	18%

(5) 登記情報及び地図情報の電子データによる提供数

	平成24年		平成25年		平成26年	
	登記	地図	登記	地図	登記	地図
件数	4		2		2	19
筆個数	137,607	2	132,059	2	1,999	

(6) 請求書枚数の時間別動向

8:30~9:00	9:00~9:30	9:30~10:00	10:00~10:30	10:30~11:00	11:00~11:30
	2%	4%	6%	3%	6%
11:30~12:00	12:00~12:30	12:30~13:00	13:00~13:30	13:30~14:00	14:00~14:30
10%	1%	2%	12%	18%	5%
14:30~15:00	15:00~15:30	15:30~16:00	16:00~16:30	16:30~17:00	17:00~17:15
7%	11%	3%	4%	2%	1%

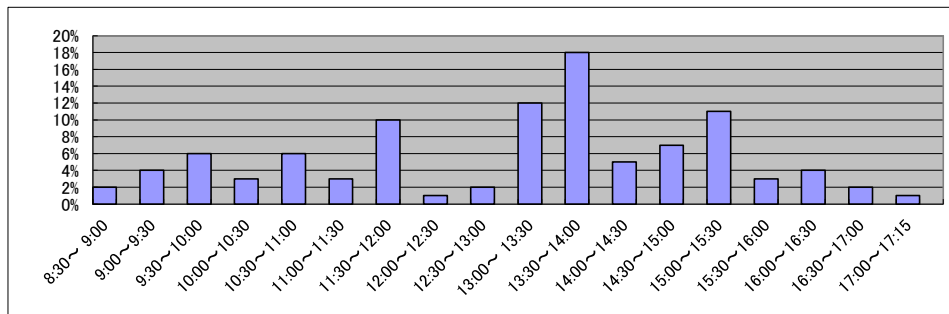

庁名	佐賀地方務務局本局
----	-----------

平成22年	H22.1	H22.2	H22.3	H22.4	H22.5	H22.6	H22.7	H22.8	H22.9	H22.10	H22.11	H22.12	合計
登記事項証明書	10,974	11,032	12,908	9,924	10,004	11,646	11,156	10,888	11,006	10,808	11,046	9,616	131,008
うちオンライン	1,117	1,119	1,437	1,425	822	1,057	1,131	1,012	970	1,001	1,109	1,584	13,784
要約書(閲覧)	11,769	7,666	4,686	8,254	3,210	6,539	5,389	7,211	9,066	8,059	8,067	9,036	88,952
印鑑証明	1,837	1,803	2,393	1,857	1,718	1,929	1,896	1,818	1,798	1,662	1,998	2,049	22,758
うちオンライン	0	0	0	0	0	0	0	1	0	0	2	2	5
地図等の写しの交付	2,851	2,671	2,946	2,211	1,881	2,631	2,560	3,103	2,847	3,068	3,553	2,471	32,793
うちオンライン	21	13	21	14	40	18	16	14	28	21	21	17	244
地図等の閲覧	2,203	673	1,040	960	561	1,951	1,307	1,075	1,198	1,598	1,527	1,102	15,195
その他	37	38	41	1	0	0	2	2	0	3	3	3	130
うちオンライン	0	0	0	0	0	0	0	0	0	0	0	0	0
合計	29,671	23,883	24,014	23,207	17,374	24,696	22,310	24,097	25,915	25,198	26,194	24,277	290,836

平成23年	H23.1	H23.2	H23.3	H23.4	H23.5	H23.6	H23.7	H23.8	H23.9	H23.10	H23.11	H23.12	合計
登記事項証明書	10,433	10,632	12,551	9,845	10,611	12,683	10,325	11,622	11,586	11,003	11,372	10,289	132,952
うちオンライン	958	1,010	1,180	1,439	1,043	1,466	1,176	1,350	1,400	1,134	1,130	1,291	14,577
要約書(閲覧)	17,893	19,442	22,007	11,534	7,009	11,328	8,008	6,666	12,069	15,017	9,883	14,079	154,935
印鑑証明	1,858	1,827	2,379	1,634	1,469	1,935	1,802	1,705	1,770	1,754	1,886	1,642	21,661
うちオンライン	2	0	0	0	0	0	0	0	0	0	0	1	3
地図等の写しの交付	2,477	2,564	2,590	2,336	2,852	2,952	2,188	2,029	3,782	2,135	3,406	3,021	32,332
うちオンライン	18	10	20	49	24	27	23	16	12	20	31	26	276
地図等の閲覧	1,549	1,127	942	758	428	1,703	862	702	1,359	928	1,064	881	12,303
その他	0	0	0	2	1	2	0	0	1	0	1	0	7
うちオンライン	0	0	0	0	0	0	0	0	0	0	0	0	0
合計	34,210	35,592	40,469	26,109	22,370	30,603	23,185	22,724	30,567	30,837	27,612	29,912	354,190

平成24年	H24.1	H24.2	H24.3	H24.4	H24.5	H24.6	H24.7	H24.8	H24.9	H24.10	H24.11	H24.12	合計
登記事項証明書	11,930	12,099	12,271	10,896	13,083	11,536	10,542	11,117	9,816	11,591	11,611	11,124	137,616
うちオンライン	1,047	1,288	1,482	1,896	1,432	1,597	1,325	1,372	1,082	1,544	1,342	1,494	16,901
要約書(閲覧)	22,392	5,009	5,951	2,366	7,150	4,697	3,766	5,895	5,946	8,133	4,454	7,256	83,015
印鑑証明	1,821	1,828	2,478	1,654	1,813	1,988	1,894	1,810	1,728	1,863	1,968	2,137	22,982
うちオンライン	0	0	0	0	0	0	0	0	1	0	0	0	1
地図等の写しの交付	2,347	2,724	2,592	2,243	2,486	2,757	2,297	3,159	3,196	2,943	2,982	2,545	32,271
うちオンライン	32	49	38	34	28	39	57	47	72	59	42	69	566
地図等の閲覧	767	1,474	568	900	672	1,100	726	816	1,038	757	808	1,125	10,751
その他	0	0	0	0	0	0	1	0	1	0	1	1	4
うちオンライン	0	0	0	0	0	0	0	0	0	0	0	0	0
合計	39,257	23,134	23,860	18,059	25,204	22,078	19,226	22,797	21,725	25,287	21,824	24,188	286,639

平成25年	H25.1	H25.2	H25.3	H25.4	H25.5	H25.6	H25.7	H25.8	H25.9	H25.10	H25.11	H25.12	合計
登記事項証明書	10,785	11,542	12,200	12,852	13,867	13,295	12,543	12,095	11,596	13,499	11,971	11,551	147,796
うちオンライン	1,247	1,153	1,296	1,665	1,666	1,357	1,681	1,417	1,279	1,509	1,526	1,535	17,331
要約書(閲覧)	12,226	3,429	5,995	3,159	10,461	4,749	5,722	9,619	6,404	12,768	7,415	4,088	86,035
印鑑証明	1,659	1,871	2,565	1,897	1,878	1,702	1,987	1,553	1,894	1,939	1,861	1,942	22,748
うちオンライン	0	0	0	0	0	0	0	0	0	1	0	0	1
地図等の写しの交付	3,620	2,769	2,582	2,769	4,630	3,033	3,499	3,334	3,371	3,482	3,550	3,239	39,878
うちオンライン	66	49	60	66	74	69	85	65	74	69	37	51	765
地図等の閲覧	776	437	790	552	2,039	1,293	908	1,425	1,329	2,161	1,440	817	13,967
その他	0	0	2	1	0	1	0	0	0	3	0	4	11
うちオンライン	0	0	0	0	0	0	0	0	0	0	0	0	0
合計	29,066	20,048	24,134	21,230	32,875	24,073	24,659	28,026	24,594	33,852	26,237	21,641	310,435

平成26年	H26.1	H26.2	H26.3	H26.4	H26.5	H26.6	H26.7	H26.8	H26.9	H26.10	H26.11	H26.12	合計
登記事項証明書	13,626	12,807	12,683	12,406	12,833	13,113	12,107	10,356	12,776	13,184	10,102	11,264	147,257
うちオンライン	1,400	1,529	1,519	1,868	1,655	2,491	1,749	1,376	1,418	1,871	1,137	1,613	19,626
要約書(閲覧)	9,940	6,109	3,874	3,943	5,560	4,926	8,348	3,304	6,764	9,020	4,972	4,184	70,944
印鑑証明	1,778	1,902	2,506	1,669	1,591	1,898	2,091	1,420	1,869	1,959	1,994	1,824	22,501
うちオンライン	0	0	0	0	0	0	2	0	0	3	0	0	5
地図等の写しの交付	2,388	2,269	2,434	2,847	2,900	2,862	2,263	2,637	4,131	4,092	2,775	2,477	34,075
うちオンライン	51	65	60	51	54	66	57	36	45	55	35	68	643
地図等の閲覧	1,670	1,672	795	787	807	1,178	1,919	770	720	2,251	587	787	13,943
その他	2	0	0	0	8	2	3	4	4	0	0	0	23
うちオンライン	0	0	0	0	0	0	0	0	0	0	0	0	0
合計	29,404	24,759	22,292	21,652	23,699	23,979	26,731	18,491	26,264	30,506	20,430	20,536	288,743

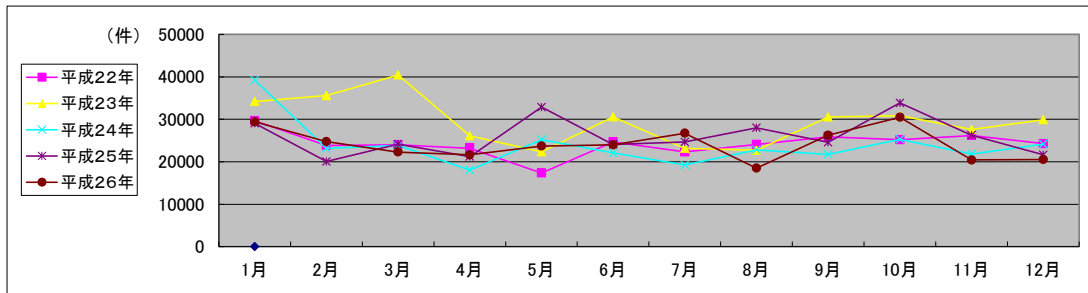

局名	佐賀地方務局
庁名	鳥栖出張所
登記所外証明書 発行請求機 設置場所	
備考	

国が実施した年度
包括的民間委託を実施した年度

1 従来の実施に要した経費

(単位:千円)

		平成22年度	平成23年度	平成24年度	平成25年度	平成26年度
人件費	常勤職員	0	0	0	0	0
	非常勤職員 (うち登記所外)	0 (0)	0 (0)	0 (0)	0 (0)	0 (0)
物件費		0	0	0	0	0
委託費等	委託費	6,626	9,088	9,088	7,715	7,936
	成功報酬等	0	0	0	0	0
	旅費その他	0	0	0	0	0
計(a)		6,626	9,088	9,088	7,715	7,936
参考 値(b)	退職給付費用	0	0	0	0	0
	減価償却費	0	0	0	0	0
間接部門費		0	0	0	0	0
(a)+(b)		6,626	9,088	9,088	7,715	7,936

2 従来の実施に要した人員

(単位:人)

	平成22年度	平成23年度	平成24年度	平成25年度	平成26年度
常勤職員	0.0	0.0	0.0	0.0	0.0
非常勤職員 (うち登記所外)	0.0 (0.0)	0.0 (0.0)	0.0 (0.0)	0.0 (0.0)	0.0 (0.0)
業務委託職員(民間)	2.6	2.5	2.5	2.5	2.6

3 従来の実施方法等(従来業務実施における取扱数量)

(1) 乙号事件数 次葉のとおり

(2) 郵送請求取受数

H26.1	H26.2	H26.3	H26.4	H26.5	H26.6	H26.7	H26.8	H26.9	H26.10	H26.11	H26.12	合計
11	22	11	13	11	16	13	5	14	7	11	10	144

(3) 印刷/複写/閲覧/付記の割合

	印刷	複写	閲覧	付記
登記事項証明書	100%	0%		
要約書(閲覧)	100%		0%	
印鑑証明	100%			
地図等の写しの交付	100%	0%		
地図等の閲覧	0%		0%	
その他	0%	0%	0%	0%

(4) 乙号事件数の曜日別動向

月	火	水	木	金
25%	14%	27%	22%	12%

(5) 登記情報及び地図情報の電子データによる提供数

	平成24年		平成25年		平成26年	
	登記	地図	登記	地図	登記	地図
件数	1	0	1	0	0	0
筆個数	44,427	0	44,591	0	0	0

(6) 請求書枚数の時間別動向

8:30~9:00	9:00~9:30	9:30~10:00	10:00~10:30	10:30~11:00	11:00~11:30
	1%	2%	2%	4%	15%
11:30~12:00		2%	4%	6%	8%
14:30~15:00	2%	2%	4%	6%	8%
	1%	19%	1%	1%	0%

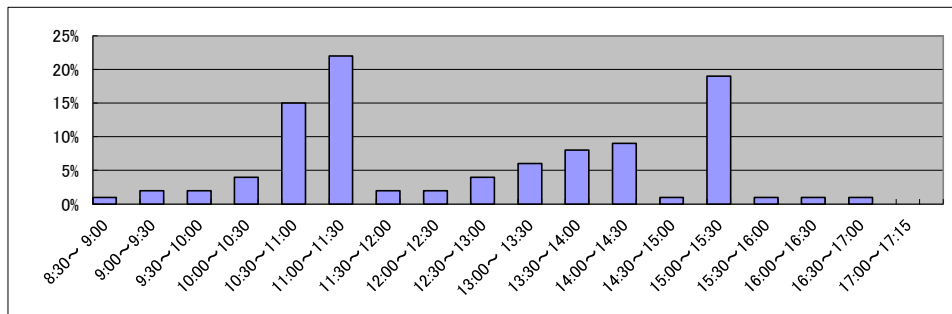

庁名	佐賀地方事務局鳥栖出張所
----	--------------

平成22年	H22.1	H22.2	H22.3	H22.4	H22.5	H22.6	H22.7	H22.8	H22.9	H22.10	H22.11	H22.12	合計
登記事項証明書	2,319	3,065	3,144	2,978	2,051	2,893	2,742	2,358	2,656	3,095	3,240	4,159	34,700
うちオンライン	125	169	164	317	128	264	275	322	312	241	307	408	3,032
要約書(閲覧)	2,141	1,653	2,388	3,694	1,613	26,116	2,511	1,544	3,063	1,496	10,630	1,855	58,704
印鑑証明	455	439	750	455	436	482	606	470	477	478	546	456	6,050
うちオンライン	0	0	0	0	0	1	0	0	0	0	0	0	1
地図等の写しの交付	1,115	1,385	1,198	1,065	512	1,111	914	748	906	826	995	1,078	11,853
うちオンライン	1	3	2	6	0	0	0	0	2	2	0	28	44
地図等の閲覧	428	287	988	958	160	404	516	269	237	337	409	409	5,402
その他	0	0	0	2	0	1	0	0	2	0	0	1	6
うちオンライン	0	0	0	0	0	0	0	0	0	0	0	0	0
合計	6,458	6,829	8,468	9,152	4,772	31,007	7,289	5,389	7,341	6,232	15,820	7,958	116,715

平成23年	H23.1	H23.2	H23.3	H23.4	H23.5	H23.6	H23.7	H23.8	H23.9	H23.10	H23.11	H23.12	合計
登記事項証明書	2,991	2,856	3,276	2,852	2,796	2,583	2,348	3,063	2,853	2,753	3,138	3,439	34,948
うちオンライン	301	242	319	362	295	346	304	394	409	275	236	449	3,932
要約書(閲覧)	4,021	4,173	1,880	1,564	1,506	7,727	4,726	2,695	5,483	3,819	1,029	1,895	40,518
印鑑証明	480	492	685	416	463	504	507	449	493	501	501	510	6,001
うちオンライン	0	0	1	0	1	1	0	0	1	0	0	0	4
地図等の写しの交付	1,062	1,010	975	757	803	926	966	1,539	1,385	944	859	876	12,102
うちオンライン	1	1	1	6	6	2	5	0	9	3	0	8	42
地図等の閲覧	366	598	497	737	253	386	463	235	395	492	250	879	5,551
その他	0	0	0	0	1	0	0	0	0	0	0	1	2
うちオンライン	0	0	0	0	0	0	0	0	0	0	0	0	0
合計	8,920	9,129	7,313	6,326	5,822	12,126	9,010	7,981	10,609	8,509	5,777	7,600	99,122

平成24年	H24.1	H24.2	H24.3	H24.4	H24.5	H24.6	H24.7	H24.8	H24.9	H24.10	H24.11	H24.12	合計
登記事項証明書	2,710	3,199	3,139	2,556	2,905	2,717	2,516	2,722	2,678	2,650	2,794	2,355	32,941
うちオンライン	520	437	528	548	412	540	423	500	497	465	376	363	5,609
要約書(閲覧)	1,200	3,505	1,722	1,174	2,739	6,343	4,080	1,587	918	2,968	1,277	6,954	34,467
印鑑証明	458	513	639	451	476	427	587	434	464	517	504	493	5,963
うちオンライン	4	0	1	0	1	0	0	1	0	0	0	0	7
地図等の写しの交付	843	696	789	634	703	689	604	803	789	720	1,039	593	8,902
うちオンライン	1	4	13	2	8	2	2	2	3	0	5	2	44
地図等の閲覧	327	250	303	816	470	407	441	395	747	608	289	362	5,415
その他	0	0	0	0	0	0	0	0	0	0	0	0	0
うちオンライン	0	0	0	0	0	0	0	0	0	0	0	0	0
合計	5,538	8,163	6,592	5,631	7,293	10,583	8,228	5,941	5,596	7,463	5,903	10,757	87,688

平成25年	H25.1	H25.2	H25.3	H25.4	H25.5	H25.6	H25.7	H25.8	H25.9	H25.10	H25.11	H25.12	合計
登記事項証明書	2,686	3,166	3,357	2,884	3,792	3,062	3,052	2,744	2,976	2,780	2,896	3,015	36,410
うちオンライン	351	434	418	512	530	433	514	456	520	673	553	710	6,104
要約書(閲覧)	1,818	2,310	3,322	1,072	971	2,206	2,595	3,766	3,761	1,558	1,676	1,159	26,214
印鑑証明	537	586	695	575	511	511	607	499	601	553	574	455	6,704
うちオンライン	1	0	0	0	0	0	0	0	0	0	0	0	1
地図等の写しの交付	786	753	789	629	1,222	768	781	800	811	853	728	852	9,772
うちオンライン	3	1	0	5	0	2	2	8	12	8	11	4	56
地図等の閲覧	647	480	375	249	320	222	235	383	412	343	284	793	4,743
その他	0	1	0	0	0	0	0	0	0	0	0	0	1
うちオンライン	0	0	0	0	0	0	0	0	0	0	0	0	0
合計	6,474	7,296	8,538	5,409	6,816	6,769	7,270	8,192	8,561	6,087	6,158	6,274	83,844

平成26年	H26.1	H26.2	H26.3	H26.4	H26.5	H26.6	H26.7	H26.8	H26.9	H26.10	H26.11	H26.12	合計
登記事項証明書	2,970	3,200	3,018	3,242	2,937	3,401	3,229	2,570	2,982	2,951	2,416	2,749	35,665
うちオンライン	453	435	479	555	539	555	584	382	509	428	429	701	6,049
要約書(閲覧)	4,179	11,950	1,855	2,742	26,752	918	6,286	3,700	5,230	1,754	1,562	1,013	67,941
印鑑証明	659	553	727	557	475	574	674	499	684	629	611	533	7,175
うちオンライン	0	0	1	0	0	0	0	0	0	0	0	0	1
地図等の写しの交付	781	843	582	703	702	858	678	534	734	711	603	764	8,493
うちオンライン	9	12	4	6	8	45	8	16	15	11	8	9	151
地図等の閲覧	391	428	311	413	273	334	438	354	252	789	229	1,180	5,392
その他	0	0	1	1	6	1	4	0	1	8	0	0	22
うちオンライン	0	0	0	0	0	0	0	0	0	0	0	0	0
合計	8,980	16,974	6,494	7,658	31,145	6,086	11,309	7,657	9,883	6,842	5,421	6,239	124,688

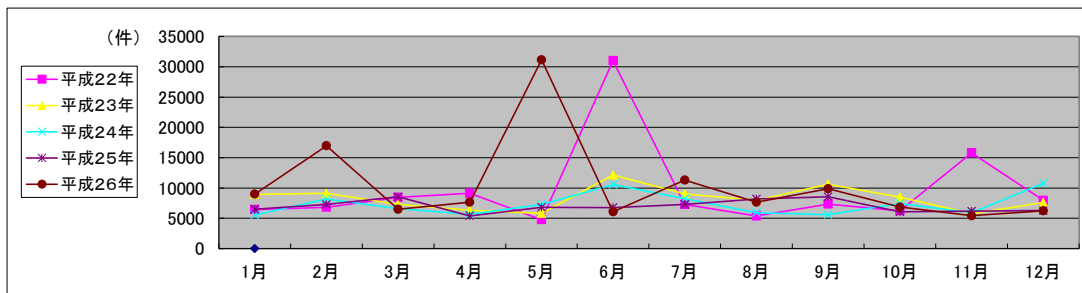

局名	佐賀地方務局
庁名	武雄支局
登記所外証明書 発行請求機 設置場所	
備考	

国が実施した年度
包括的民間委託を実施した年度

1 従来の実施に要した経費

(単位:千円)

			平成22年度	平成23年度	平成24年度	平成25年度	平成26年度
人件費	常勤職員		0	0	0	0	0
		非常勤職員	0	0	0	0	0
		(うち登記所外)	(0)	(0)	(0)	(0)	(0)
物件費			0	0	0	0	0
委託費等	委託費		8,434	7,396	7,396	6,279	6,458
		成功報酬等	0	0	0	0	0
		旅費その他	0	0	0	0	0
計(a)			8,434	7,396	7,396	6,279	6,458
参考 値(b)	退職給付費用		0	0	0	0	0
	減価償却費		0	0	0	0	0
間接部門費			0	0	0	0	0
(a)+(b)			8,434	7,396	7,396	6,279	6,458

2 従来の実施に要した人員

(単位:人)

	平成22年度	平成23年度	平成24年度	平成25年度	平成26年度
常勤職員	0.0	0.0	0.0	0.0	0.0
非常勤職員	0.0	0.0	0.0	0.0	0.0
(うち登記所外)	(0.0)	(0.0)	(0.0)	(0.0)	(0.0)
業務委託職員(民間)	2.8	3.2	3.2	3.9	3.6

3 従来の実施方法等(従来業務実施における取扱数量)

(1) 乙号事件数 次葉のとおり

(2) 郵送請求取受数

H26.1	H26.2	H26.3	H26.4	H26.5	H26.6	H26.7	H26.8	H26.9	H26.10	H26.11	H26.12	合計
24	25	18	28	26	19	16	17	24	15	17	23	252

(3) 印刷/複写/閲覧/付記の割合

	印刷	複写	閲覧	付記
登記事項証明書	100%	0%		
要約書(閲覧)	100%		0%	
印鑑証明	100%			
地図等の写しの交付	100%			
地図等の閲覧	100%			
その他	0%	0%	0%	

(4) 乙号事件数の曜日別動向

月	火	水	木	金
27%	17%	16%	20%	20%

(5) 登記情報及び地図情報の電子データによる提供数

	平成24年		平成25年		平成26年	
	登記	地図	登記	地図	登記	地図
件数	0	0	1	0	0	0
筆個数	0	0	234,799	0	0	0

(6) 請求書枚数の時間別動向

8:30~9:00	9:00~9:30	9:30~10:00	10:00~10:30	10:30~11:00	11:00~11:30
	4%	1%	3%	21%	6%
11:30~12:00		1%	2%	5%	22%
14:30~15:00	2%	1%	2%	5%	5%
	5%	3%	9%	1%	5%
					0%

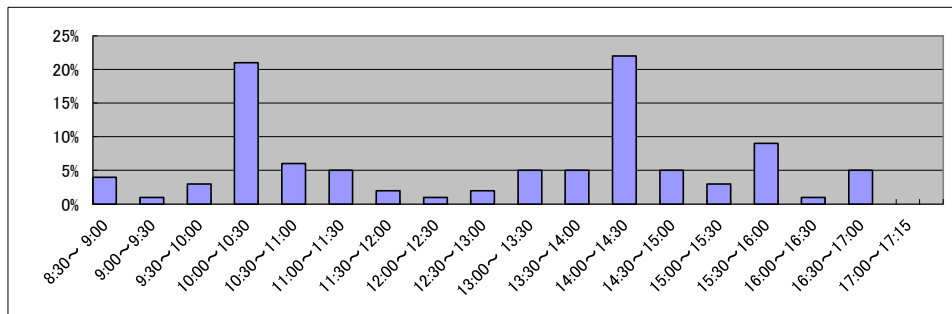

局名	佐賀地方務局
庁名	伊万里支局
登記所外証明書 発行請求機 設置場所	
備考	

国が実施した年度
包括的民間委託を実施した年度

1 従来の実施に要した経費

(単位:千円)

			平成22年度	平成23年度	平成24年度	平成25年度	平成26年度
人件費	常勤職員		0	0	0	0	0
	非常勤職員 (うち登記所外)		0 (0)	0 (0)	0 (0)	0 (0)	0 (0)
物件費			0	0	0	0	0
委託費等	委託費		6,817	8,709	8,709	7,394	7,605
	成功報酬等		0	0	0	0	0
	旅費その他		0	0	0	0	0
計(a)			6,817	8,709	8,709	7,394	7,605
参考 値(b)	退職給付費用		0	0	0	0	0
	減価償却費		0	0	0	0	0
間接部門費			0	0	0	0	0
(a)+(b)			6,817	8,709	8,709	7,394	7,605

2 従来の実施に要した人員

(単位:人)

	平成22年度	平成23年度	平成24年度	平成25年度	平成26年度
常勤職員	0.0	0.0	0.0	0.0	0.0
非常勤職員 (うち登記所外)	0.0 (0.0)	0.0 (0.0)	0.0 (0.0)	0.0 (0.0)	0.0 (0.0)
業務委託職員(民間)	2.5	2.6	2.5	2.6	2.4

3 従来の実施方法等(従来業務実施における取扱数量)

(1) 乙号事件数 次葉のとおり

(2) 郵送請求受取数

H26.1	H26.2	H26.3	H26.4	H26.5	H26.6	H26.7	H26.8	H26.9	H26.10	H26.11	H26.12	合計
4	4	10	12	10	11	7	8	2	11	7	8	94

(3) 印刷/複写/閲覧/付記の割合

	印刷	複写	閲覧	付記
登記事項証明書	96%	4%		
要約書(閲覧)	100%		0%	
印鑑証明	100%			
地図等の写しの交付	36%	64%		
地図等の閲覧	41%		59%	
その他	0%	0%	0%	0%

(4) 乙号事件数の曜日別動向

月	火	水	木	金
19%	22%	23%	15%	21%

(5) 登記情報及び地図情報の電子データによる提供数

	平成24年		平成25年		平成26年	
	登記	地図	登記	地図	登記	地図
件数	1	0	2	0	0	0
筆個数	38,469	0	112,735	0	0	0

(6) 請求書枚数の時間別動向

8:30~9:00	9:00~9:30	9:30~10:00	10:00~10:30	10:30~11:00	11:00~11:30
0%	1%	4%	4%	3%	4%
11:30~12:00	12:00~12:30	12:30~13:00	13:00~13:30	13:30~14:00	14:00~14:30
1%	5%	1%	4%	3%	5%
14:30~15:00	15:00~15:30	15:30~16:00	16:00~16:30	16:30~17:00	17:00~17:15
9%	24%	3%	5%	24%	0%

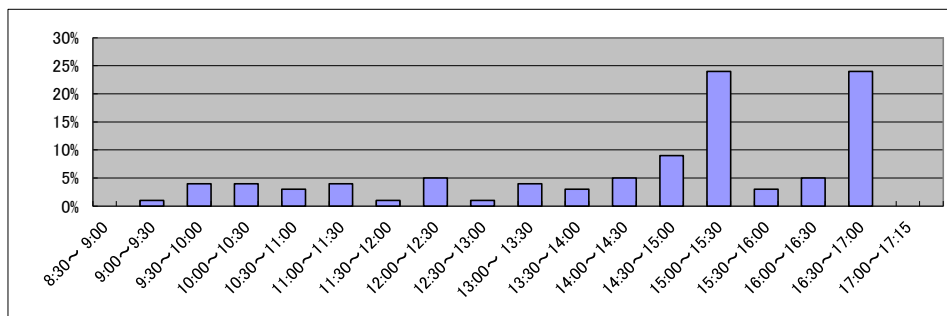

庁名	佐賀地方事務局伊万里支局
----	--------------

平成22年	H22.1	H22.2	H22.3	H22.4	H22.5	H22.6	H22.7	H22.8	H22.9	H22.10	H22.11	H22.12	合計
登記事項証明書	1,635	2,090	2,119	2,492	1,724	2,066	2,047	1,773	1,719	1,695	1,519	1,642	22,521
うちオンライン	91	100	158	146	94	106	129	113	126	119	90	143	1,415
要約書(閲覧)	1,492	3,667	11,825	10,716	713	11,030	1,477	3,046	2,204	12,676	1,123	1,689	61,658
印鑑証明	409	460	632	408	352	429	449	394	491	366	437	507	5,334
うちオンライン	0	0	0	0	0	0	0	0	0	0	0	0	0
地図等の写しの交付	493	446	411	689	430	424	529	347	395	327	347	422	5,260
うちオンライン	0	3	0	2	1	5	0	0	0	1	2	0	14
地図等の閲覧	525	153	2,257	546	76	148	94	107	138	61	120	50	4,275
その他	0	1	1	0	0	0	1	0	0	0	0	0	3
うちオンライン	0	0	0	0	0	0	0	0	0	0	0	0	0
合計	4,554	6,817	17,245	14,851	3,295	14,097	4,597	5,667	4,947	15,125	3,546	4,310	99,051

平成23年	H23.1	H23.2	H23.3	H23.4	H23.5	H23.6	H23.7	H23.8	H23.9	H23.10	H23.11	H23.12	合計
登記事項証明書	1,754	1,838	1,968	1,817	1,459	1,822	3,012	2,079	1,638	1,874	1,825	2,020	23,106
うちオンライン	135	117	183	370	166	225	129	340	154	136	289	206	2,450
要約書(閲覧)	1,826	1,687	10,274	2,882	11,634	1,888	1,422	12,281	3,444	11,944	1,298	1,716	62,296
印鑑証明	396	441	629	335	364	433	471	420	463	498	418	463	5,331
うちオンライン	0	0	0	0	0	0	0	0	0	0	0	0	0
地図等の写しの交付	448	330	400	400	403	596	792	390	770	421	413	516	5,879
うちオンライン	4	4	1	5	5	0	3	4	0	1	0	2	29
地図等の閲覧	171	528	64	1,596	89	322	277	730	666	197	433	5,350	
その他	0	1	0	0	0	1	0	1	1	1	0	0	5
うちオンライン	0	0	0	0	0	0	0	0	0	0	0	0	0
合計	4,595	4,825	13,335	7,030	13,949	5,062	5,974	15,448	7,046	15,404	4,151	5,148	101,967

平成24年	H24.1	H24.2	H24.3	H24.4	H24.5	H24.6	H24.7	H24.8	H24.9	H24.10	H24.11	H24.12	合計
登記事項証明書	1,661	2,128	1,690	1,661	1,770	2,173	1,914	2,292	1,935	2,301	2,012	1,746	23,283
うちオンライン	155	160	176	241	193	191	219	223	144	301	226	243	2,472
要約書(閲覧)	1,071	12,496	2,722	9,151	1,500	1,092	11,956	3,490	2,524	11,579	2,260	3,038	62,879
印鑑証明	387	452	490	385	385	452	434	387	393	465	488	589	5,307
うちオンライン	0	0	0	0	0	0	0	0	0	0	0	0	0
地図等の写しの交付	417	353	356	346	322	367	404	705	367	453	346	299	4,735
うちオンライン	5	1	2	2	2	2	6	2	3	3	4	4	36
地図等の閲覧	189	391	237	1,659	192	232	173	73	171	180	88	128	3,713
その他	0	0	1	0	0	0	0	3	1	1	0	1	7
うちオンライン	0	0	0	0	0	0	0	0	0	0	0	0	0
合計	3,725	15,820	5,496	13,202	4,169	4,316	14,881	6,950	5,391	14,979	5,194	5,801	99,924

平成25年	H25.1	H25.2	H25.3	H25.4	H25.5	H25.6	H25.7	H25.8	H25.9	H25.10	H25.11	H25.12	合計
登記事項証明書	1,686	2,003	2,099	2,103	2,337	1,918	2,847	2,138	2,019	2,288	1,835	1,727	25,000
うちオンライン	225	165	228	253	273	200	295	227	219	233	296	256	2,870
要約書(閲覧)	1,276	8,379	2,074	1,908	1,731	10,598	1,140	2,296	2,250	11,306	7,783	3,685	54,426
印鑑証明	458	450	523	415	451	448	530	421	430	510	438	429	5,503
うちオンライン	0	0	0	0	0	0	0	0	0	0	0	0	0
地図等の写しの交付	323	315	598	313	433	526	495	333	413	426	426	368	4,969
うちオンライン	2	2	6	3	2	3	3	2	2	1	2	5	33
地図等の閲覧	136	95	121	690	269	110	103	183	272	197	167	44	2,387
その他	0	1	0	1	0	0	0	0	0	0	1	1	4
うちオンライン	0	0	0	0	0	0	0	0	0	0	0	0	0
合計	3,879	11,243	5,415	5,430	5,221	13,600	5,115	5,371	5,384	14,727	10,650	6,254	92,289

平成26年	H26.1	H26.2	H26.3	H26.4	H26.5	H26.6	H26.7	H26.8	H26.9	H26.10	H26.11	H26.12	合計
登記事項証明書	1,972	2,628	2,036	1,913	1,742	1,943	1,862	1,529	2,323	2,087	1,645	3,912	25,592
うちオンライン	259	274	240	284	204	242	209	239	241	311	215	329	3,047
要約書(閲覧)	8,004	11,965	1,495	901	1,991	15,690	15,757	7,839	2,442	8,957	1,616	1,316	77,973
印鑑証明	480	465	578	361	348	479	506	388	463	457	414	538	5,477
うちオンライン	0	0	0	0	0	0	0	0	0	0	0	0	0
地図等の写しの交付	303	388	317	389	331	359	472	317	482	375	260	272	4,265
うちオンライン	4	2	6	6	2	2	9	12	5	14	15	3	80
地図等の閲覧	135	175	236	1,054	527	316	695	835	780	1,114	200	108	6,175
その他	2	1	0	0	2	3	0	0	0	2	0	0	10
うちオンライン	2	0	0	0	0	0	0	0	0	0	0	0	2
合計	10,896	15,622	4,662	4,618	4,941	18,790	19,292	10,908	6,490	12,992	4,135	6,146	119,492

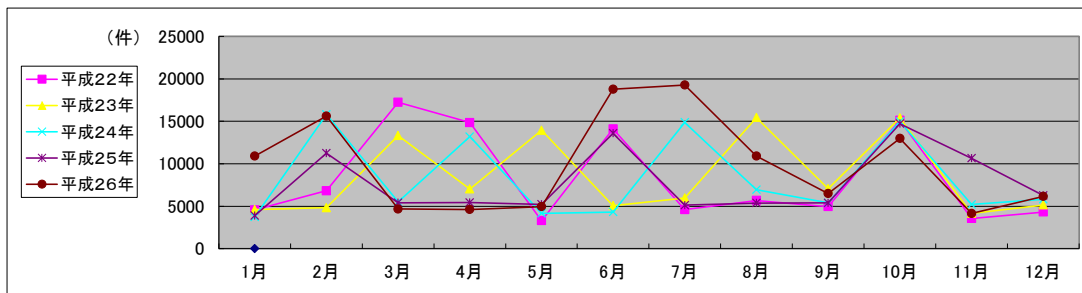

局名	佐賀地方務局
庁名	唐津支局
登記所外証明書 発行請求機 設置場所	
備考	

国が実施した年度
包括的民間委託を実施した年度

1 従来の実施に要した経費

(単位:千円)

		平成22年度	平成23年度	平成24年度	平成25年度	平成26年度
人件費	常勤職員	0	0	0	0	0
	非常勤職員 (うち登記所外)	0 (0)	0 (0)	0 (0)	0 (0)	0 (0)
物件費		0	0	0	0	0
委託費等	委託費	7,075	6,392	6,392	5,427	5,582
	成功報酬等	0	0	0	0	0
	旅費その他	0	0	0	0	0
計(a)		7,075	6,392	6,392	5,427	5,582
参考 値(b)	退職給付費用	0	0	0	0	0
	減価償却費	0	0	0	0	0
間接部門費		0	0	0	0	0
(a)+(b)		7,075	6,392	6,392	5,427	5,582

2 従来の実施に要した人員

(単位:人)

	平成22年度	平成23年度	平成24年度	平成25年度	平成26年度
常勤職員	0.0	0.0	0.0	0.0	0.0
非常勤職員 (うち登記所外)	0.0 (0.0)	0.0 (0.0)	0.0 (0.0)	0.0 (0.0)	0.0 (0.0)
業務委託職員(民間)	2.6	2.6	2.6	2.5	2.6

3 従来の実施方法等(従来業務実施における取扱数量)

(1) 乙号事件数 次葉のとおり

(2) 郵送請求受取数

H26.1	H26.2	H26.3	H26.4	H26.5	H26.6	H26.7	H26.8	H26.9	H26.10	H26.11	H26.12	合計
12	13	6	18	6	15	13	6	10	11	7	3	120

(3) 印刷/複写/閲覧/付記の割合

	印刷	複写	閲覧	付記
登記事項証明書	99%	1%		
要約書(閲覧)	100%		0%	
印鑑証明	100%			
地図等の写しの交付	85%	15%		
地図等の閲覧	96%		4%	
その他	0%	0%	0%	0%

(4) 乙号事件数の曜日別動向

月	火	水	木	金
28%	17%	14%	12%	29%

(5) 登記情報及び地図情報の電子データによる提供数

	平成24年		平成25年		平成26年	
	登記	地図	登記	地図	登記	地図
件数	2	0	4	0	2	0
筆個数	350,310		629,931		556,161	

(6) 請求書枚数の時間別動向

8:30~9:00	9:00~9:30	9:30~10:00	10:00~10:30	10:30~11:00	11:00~11:30
	2%	6%	13%	26%	29%
11:30~12:00					3%
	1%	2%	1%	2%	1%
14:30~15:00					
	5%	3%	2%	1%	0%

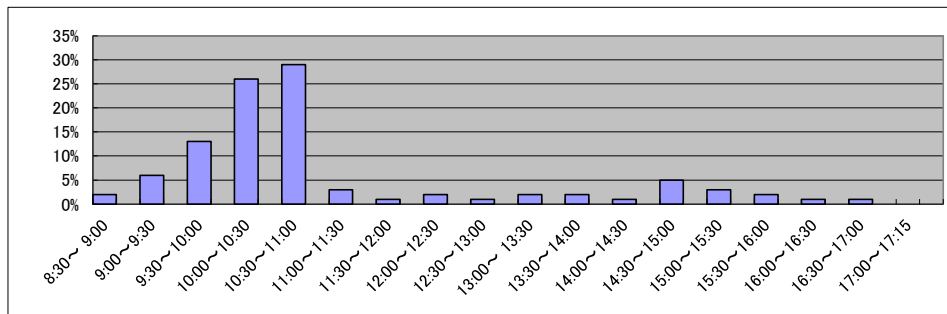

庁名	佐賀地方務局唐津支局
----	------------

平成22年	H22.1	H22.2	H22.3	H22.4	H22.5	H22.6	H22.7	H22.8	H22.9	H22.10	H22.11	H22.12	合計
登記事項証明書	3,580	3,189	3,090	3,241	3,828	3,131	3,019	2,676	2,662	2,976	2,583	2,883	36,858
うちオンライン	427	316	597	461	252	364	485	331	357	358	319	746	5,013
要約書(閲覧)	7,087	9,346	4,716	4,203	3,804	3,562	25,827	47,961	9,050	3,601	3,695	4,246	127,098
印鑑証明	463	542	720	527	435	590	565	623	484	487	541	615	6,592
うちオンライン	0	0	0	0	0	0	0	0	0	0	0	0	0
地図等の写しの交付	529	588	665	850	577	598	471	513	558	613	536	595	7,093
うちオンライン	0	0	1	2	0	0	1	1	3	1	1	0	10
地図等の閲覧	481	844	776	159	176	792	410	288	298	382	451	814	5,871
その他	3	4	8	1	0	1	0	1	0	0	0	1	19
うちオンライン	0	0	0	0	0	0	0	0	0	0	0	0	0
合計	12,143	14,513	9,975	8,981	8,820	8,674	30,292	52,062	13,052	8,059	7,806	9,154	183,531

平成23年	H23.1	H23.2	H23.3	H23.4	H23.5	H23.6	H23.7	H23.8	H23.9	H23.10	H23.11	H23.12	合計
登記事項証明書	2,585	2,835	2,787	3,462	2,709	3,558	2,476	2,577	2,649	2,441	2,458	2,427	32,964
うちオンライン	512	574	333	401	354	462	429	390	294	376	328	400	4,853
要約書(閲覧)	3,220	4,912	3,730	3,202	3,090	3,350	5,126	6,572	5,593	5,091	3,097	2,265	49,248
印鑑証明	591	593	774	428	473	510	555	483	622	553	477	509	6,568
うちオンライン	0	0	0	0	0	0	0	0	0	0	0	0	0
地図等の写しの交付	543	602	611	571	740	651	510	520	665	521	434	539	6,907
うちオンライン	0	1	1	2	2	6	1	8	0	2	1	0	24
地図等の閲覧	390	292	238	304	354	582	449	2,186	2,181	2,115	289	756	10,136
その他	0	1	0	0	0	0	1	0	0	0	1	0	3
うちオンライン	0	0	0	0	0	0	0	0	0	0	0	0	0
合計	7,329	9,235	8,140	7,967	7,366	8,651	9,117	12,338	11,710	10,721	6,756	6,496	105,826

平成24年	H24.1	H24.2	H24.3	H24.4	H24.5	H24.6	H24.7	H24.8	H24.9	H24.10	H24.11	H24.12	合計
登記事項証明書	2,634	3,086	3,128	2,599	2,498	2,371	2,592	2,474	2,315	2,533	2,411	2,264	30,925
うちオンライン	265	306	375	472	348	308	365	370	380	428	309	333	4,259
要約書(閲覧)	3,302	3,948	4,808	2,586	4,319	3,886	2,283	5,301	8,893	7,675	7,280	5,438	59,719
印鑑証明	584	670	783	465	587	588	629	517	551	603	571	532	7,080
うちオンライン	0	0	0	0	0	0	0	0	0	0	0	0	0
地図等の写しの交付	342	466	404	437	517	479	443	521	582	498	402	359	5,450
うちオンライン	1	16	0	0	4	0	2	1	3	11	0	4	42
地図等の閲覧	370	358	641	283	499	283	391	621	580	1,094	1,060	255	6,435
その他	0	1	0	1	0	0	0	1	0	0	0	0	3
うちオンライン	0	0	0	0	0	0	0	0	0	0	0	0	0
合計	7,232	8,529	9,764	6,371	8,420	7,607	6,338	9,435	12,921	12,403	11,744	8,848	109,612

平成25年	H25.1	H25.2	H25.3	H25.4	H25.5	H25.6	H25.7	H25.8	H25.9	H25.10	H25.11	H25.12	合計
登記事項証明書	2,888	2,853	2,695	2,348	2,648	2,441	2,762	3,386	2,364	3,462	2,116	2,677	32,640
うちオンライン	331	335	359	317	323	377	496	402	321	444	328	381	4,414
要約書(閲覧)	4,269	5,804	3,511	3,042	3,510	3,924	4,876	3,660	7,323	3,462	5,857	2,509	51,747
印鑑証明	566	579	628	473	559	565	566	520	574	500	517	562	6,609
うちオンライン	0	0	0	0	0	0	0	0	0	0	0	0	0
地図等の写しの交付	358	530	488	403	440	394	497	556	695	546	374	314	5,595
うちオンライン	9	2	3	7	8	13	13	12	4	10	6	15	102
地図等の閲覧	577	721	356	419	427	341	308	352	635	1,242	652	489	6,519
その他	1	0	0	0	0	0	0	4	2	0	0	1	8
うちオンライン	0	0	0	0	0	0	0	0	0	0	0	0	0
合計	8,659	10,487	7,678	6,685	7,584	7,665	9,009	8,478	11,593	9,212	9,516	6,552	103,118

平成26年	H26.1	H26.2	H26.3	H26.4	H26.5	H26.6	H26.7	H26.8	H26.9	H26.10	H26.11	H26.12	合計
登記事項証明書	2,669	2,571	2,546	2,578	2,367	2,523	2,762	2,338	2,440	2,711	2,293	2,042	29,840
うちオンライン	350	381	350	448	334	378	465	396	352	385	387	417	4,643
要約書(閲覧)	3,589	4,174	3,518	1,529	5,184	3,196	3,981	2,455	4,996	4,072	2,257	2,063	41,014
印鑑証明	552	624	763	471	505	567	633	442	596	453	425	546	6,577
うちオンライン	0	0	0	0	0	0	0	0	0	0	0	0	0
地図等の写しの交付	425	488	377	392	341	388	352	331	413	365	272	312	4,456
うちオンライン	13	6	15	15	14	14	7	11	9	13	13	7	137
地図等の閲覧	302	465	263	276	464	290	664	756	697	844	424	364	5,809
その他	0	0	0	0	0	0	0	0	1	0	0	0	1
うちオンライン	0	0	0	0	0	0	0	0	0	0	0	0	0
合計	7,537	8,322	7,467	5,246	8,861	6,964	8,392	6,322	9,143	8,445	5,671	5,327	87,697

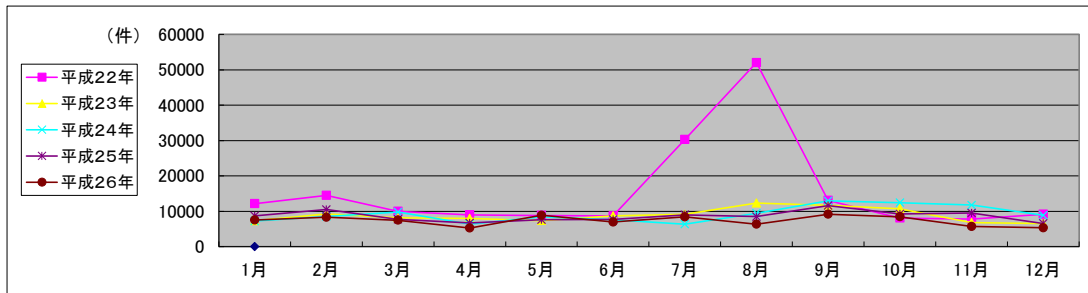

局名	長崎地方法務局全体	登記所外証明書 発行請求機設置庁	諫早	

国が実施した年度
包括的民間委託を実施した年度

1 従来の実施に要した経費(単位:千円)

平成19年度民間委託実施庁: なし

			平成22年度	平成23年度	平成24年度	平成25年度	平成26年度
人件費	常勤職員						
	非常勤職員 (うち登記所外)						
	委託費等	委託費					
計			0	0	0	0	0

平成20年度民間委託実施庁: なし

			平成22年度	平成23年度	平成24年度	平成25年度	平成26年度
人件費	常勤職員						
	非常勤職員 (うち登記所外)						
	委託費等	委託費					
計			0	0	0	0	0

平成21年度民間委託実施庁: なし

			平成22年度	平成23年度	平成24年度	平成25年度	平成26年度
人件費	常勤職員						
	非常勤職員 (うち登記所外)						
	委託費等	委託費					
計			0	0	0	0	0

平成22年度民間委託実施庁: 本局・諫早・島原・五島

			平成22年度	平成23年度	平成24年度	平成25年度	平成26年度
人件費	常勤職員		0	0	0	0	0
	非常勤職員 (うち登記所外)		1,732 (1,732)	0 (0)	0 (0)	0 (0)	0 (0)
	委託費等	委託費	37,100	36,012	35,994	34,417	35,400
計			38,832	36,012	35,994	34,417	35,400

平成23年度民間委託実施庁(新規分): 佐世保・平戸・杵岐・対馬

			平成22年度	平成23年度	平成24年度	平成25年度	平成26年度
人件費	常勤職員		32,871	0	0	0	0
	非常勤職員 (うち登記所外)		2,207 (0)	0 (0)	0 (0)	0 (0)	0 (0)
	委託費等	委託費	5,225	26,077	26,065	24,922	25,634
計			40,303	26,077	26,065	24,922	25,634

2 従来の実施に要した人員(単位:人)

平成19年度民間委託実施庁: なし

		平成22年度	平成23年度	平成24年度	平成25年度	平成26年度
常勤職員						
非常勤職員 (うち登記所外)						
業務委託職員(民間)						

平成20年度民間委託実施庁: なし

		平成22年度	平成23年度	平成24年度	平成25年度	平成26年度
常勤職員						
非常勤職員 (うち登記所外)						
業務委託職員(民間)						

平成21年度民間委託実施庁: なし

		平成22年度	平成23年度	平成24年度	平成25年度	平成26年度
常勤職員						
非常勤職員 (うち登記所外)						
業務委託職員(民間)						

平成22年度民間委託実施庁: 本局・諫早・島原・五島

		平成22年度	平成23年度	平成24年度	平成25年度	平成26年度
常勤職員		0.0	0.0	0.0	0.0	0.0
非常勤職員 (うち登記所外)		0.9 (0.9)	0.0 (0.0)	0.0 (0.0)	0.0 (0.0)	0.0 (0.0)
業務委託職員(民間)		16.7	15.5	15.8	19.3	19.0

平成23年度民間委託実施庁(新規分): 佐世保・平戸・杵岐・対馬

		平成22年度	平成23年度	平成24年度	平成25年度	平成26年度
常勤職員		5.0	0.0	0.0	0.0	0.0
非常勤職員 (うち登記所外)		1.2 (0.0)	0.0 (0.0)	0.0 (0.0)	0.0 (0.0)	0.0 (0.0)
業務委託職員(民間)		2.6	13.0	12.8	15.0	13.7

局名	長崎地方法務局全体
----	-----------

平成22年	H22.1	H22.2	H22.3	H22.4	H22.5	H22.6	H22.7	H22.8	H22.9	H22.10	H22.11	H22.12	合計
登記事項証明書	40,263	40,154	44,160	41,820	38,294	43,318	43,436	38,633	40,277	39,499	41,829	37,469	489,152
うちオンライン	3,743	4,314	4,745	6,029	4,337	5,156	5,300	4,885	4,482	4,831	4,896	5,229	57,947
要約書(閲覧)	50,157	35,850	32,784	46,647	58,720	64,729	54,259	53,724	39,704	29,926	38,149	38,694	543,343
印鑑証明	6,013	6,452	8,220	6,072	5,198	6,494	6,284	6,031	6,356	5,648	6,381	6,116	75,265
うちオンライン	41	15	57	24	39	27	31	44	47	34	32	17	408
地図等の写しの交付	10,904	11,581	10,368	11,866	13,762	14,034	13,664	11,371	14,189	12,473	12,590	13,721	150,523
うちオンライン	31	56	50	38	38	59	50	80	57	58	85	99	701
地図等の閲覧	1,974	2,400	1,171	3,189	2,277	3,735	3,722	2,745	5,105	3,234	3,080	4,647	37,279
その他	120	103	141	67	69	62	82	68	62	31	40	29	874
うちオンライン	0	0	0	0	0	0	0	0	0	0	0	0	0
合計	109,431	96,540	96,844	109,661	118,320	132,372	121,447	112,572	105,693	90,811	102,069	100,676	1,296,436

平成23年	H23.1	H23.2	H23.3	H23.4	H23.5	H23.6	H23.7	H23.8	H23.9	H23.10	H23.11	H23.12	合計
登記事項証明書	38,728	39,047	40,986	40,715	35,267	43,000	37,199	38,376	39,428	38,519	38,243	40,429	469,937
うちオンライン	4,471	4,109	5,190	6,188	4,385	5,985	4,831	5,066	5,162	5,056	4,720	5,187	60,350
要約書(閲覧)	68,967	69,979	110,432	116,514	157,029	124,795	109,947	67,662	83,484	51,977	47,306	30,701	1,038,793
印鑑証明	6,114	6,734	7,272	4,814	4,835	6,221	5,551	5,659	6,075	5,635	5,642	5,931	70,483
うちオンライン	32	16	6	26	17	22	26	31	52	35	35	36	334
地図等の写しの交付	12,907	11,995	13,732	10,611	14,027	15,616	12,053	13,220	14,791	12,186	12,183	22,056	165,377
うちオンライン	75	82	69	120	101	127	117	125	136	110	147	133	1,342
地図等の閲覧	10,631	3,916	5,961	3,415	5,908	4,522	4,726	5,138	4,763	3,668	3,142	5,201	60,991
その他	31	19	26	6	14	12	2	3	5	8	10	1	137
うちオンライン	0	0	0	0	0	0	0	0	0	0	0	0	0
合計	137,378	131,690	178,409	176,075	217,080	194,166	169,478	130,058	148,546	111,993	106,526	104,319	1,805,718

平成24年	H24.1	H24.2	H24.3	H24.4	H24.5	H24.6	H24.7	H24.8	H24.9	H24.10	H24.11	H24.12	合計
登記事項証明書	42,565	42,516	42,178	41,234	42,815	43,202	39,280	43,046	40,439	41,542	38,848	40,662	498,327
うちオンライン	4,969	4,937	5,211	6,107	5,605	5,529	5,625	5,876	4,640	5,765	5,754	5,207	65,225
要約書(閲覧)	58,958	51,762	89,046	56,706	59,266	58,364	28,139	39,168	26,352	44,915	27,892	33,941	574,509
印鑑証明	5,616	6,099	7,690	5,255	5,594	6,208	6,203	5,525	5,558	6,066	5,520	5,583	70,917
うちオンライン	40	53	52	34	33	4	49	30	37	59	44	22	457
地図等の写しの交付	12,475	14,451	10,859	11,574	15,246	12,770	12,330	16,149	11,624	12,991	12,337	10,912	153,718
うちオンライン	142	149	138	109	113	175	166	181	202	154	160	143	1,832
地図等の閲覧	10,440	5,712	4,697	5,890	7,141	7,380	4,644	3,973	3,175	4,565	3,438	4,021	65,076
その他	4	2	11	6	4	14	3	6	15	15	9	5	94
うちオンライン	0	0	3	0	0	0	0	0	0	0	0	0	3
合計	130,058	120,542	154,481	120,665	130,066	127,938	90,599	107,867	87,163	110,094	88,044	95,124	1,362,641

平成25年	H25.1	H25.2	H25.3	H25.4	H25.5	H25.6	H25.7	H25.8	H25.9	H25.10	H25.11	H25.12	合計
登記事項証明書	38,851	40,266	37,995	39,478	46,807	39,739	42,582	37,650	38,747	44,952	43,904	44,026	494,997
うちオンライン	5,164	4,935	5,384	6,419	5,542	5,124	5,991	5,183	5,812	6,913	5,687	5,926	68,080
要約書(閲覧)	53,913	34,283	24,274	67,734	75,917	47,974	38,166	30,221	30,205	38,605	33,201	45,703	520,196
印鑑証明	6,123	6,772	8,266	5,707	6,284	6,114	7,033	5,874	6,694	6,702	6,542	6,239	78,350
うちオンライン	41	28	67	17	38	21	44	28	41	41	46	12	424
地図等の写しの交付	10,738	13,051	9,477	12,284	15,607	13,496	12,097	12,722	11,028	13,379	12,521	13,928	150,328
うちオンライン	174	203	164	359	272	301	364	401	325	775	416	329	4,083
地図等の閲覧	3,670	6,085	3,210	7,504	11,204	4,991	5,783	7,131	3,757	4,063	3,474	5,626	66,498
その他	1	17	6	6	9	6	6	4	12	4	6	5	82
うちオンライン	0	0	0	0	0	0	0	0	0	0	0	0	0
合計	113,296	100,474	83,228	132,713	155,828	112,320	105,667	93,602	90,443	107,705	99,648	115,527	1,310,451

平成26年	H26.1	H26.2	H26.3	H26.4	H26.5	H26.6	H26.7	H26.8	H26.9	H26.10	H26.11	H26.12	合計
登記事項証明書	38,154	40,318	40,678	41,011	39,724	40,252	41,602	36,255	42,956	43,552	37,516	42,841	484,759
うちオンライン	5,307	5,074	5,268	7,099	5,255	6,586	5,631	5,498	4,984	6,497	5,522	5,447	68,168
要約書(閲覧)	45,365	22,800	38,010	50,013	48,502	48,420	51,746	25,587	33,186	35,478	25,123	23,706	447,936
印鑑証明	6,608	6,523	8,201	5,868	5,536	6,336	6,730	5,425	7,031	6,427	5,865	6,336	76,886
うちオンライン	40	61	93	17	162	5	16	41	32	61	26	38	592
地図等の写しの交付	11,675	13,712	10,928	18,156	12,500	12,716	14,566	12,785	12,506	12,804	9,273	11,363	152,984
うちオンライン	345	331	319	384	181	340	357	351	391	308	284	321	3,912
地図等の閲覧	4,357	4,014	3,217	5,440	4,890	9,951	6,530	4,879	10,910	10,393	3,836	5,004	73,421
その他	13	16	6	6	5	5	7	1	5	7	5	4	80
うちオンライン	0	0	1	0	0	0	0	0	0	0	0	0	1
合計	106,172	87,383	101,040	120,494	111,157	117,680	121,081	84,932	106,594	108,661	81,618	89,254	1,236,066

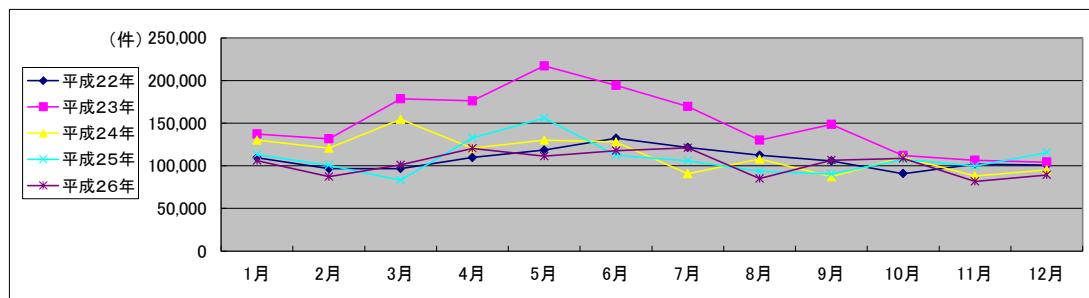

局名	長崎地方務局
庁名	本局
登記所外証明書 発行請求機 設置場所	
備考	

国が実施した年度
包括的民間委託を実施した年度

1 従来の実施に要した経費

(単位:千円)

			平成22年度	平成23年度	平成24年度	平成25年度	平成26年度
人件費	常勤職員		0	0	0	0	0
		非常勤職員	0	0	0	0	0
		(うち登記所外)	(0)	(0)	(0)	(0)	(0)
物件費			0	0	0	0	0
委託費等	委託費		18,364	19,247	19,238	18,395	18,920
		成功報酬等	0	0	0	0	0
		旅費その他	0	0	0	0	0
計(a)			18,364	19,247	19,238	18,395	18,920
参考 値(b)	退職給付費用		0	0	0	0	0
	減価償却費		0	0	0	0	0
間接部門費			0	0	0	0	0
(a)+(b)			18,364	19,247	19,238	18,395	18,920

2 従来の実施に要した人員

(単位:人)

	平成22年度	平成23年度	平成24年度	平成25年度	平成26年度
常勤職員	0.0	0.0	0.0	0.0	0.0
非常勤職員	0.0	0.0	0.0	0.0	0.0
(うち登記所外)	(0.0)	(0.0)	(0.0)	(0.0)	(0.0)
業務委託職員(民間)	7.0	6.0	6.4	8.2	7.7

3 従来の実施方法等(従来業務実施における取扱数量)

(1) 乙号事件数 次葉のとおり

(2) 郵送請求取受数

H26.1	H26.2	H26.3	H26.4	H26.5	H26.6	H26.7	H26.8	H26.9	H26.10	H26.11	H26.12	合計
120	120	110	115	103	110	97	82	113	104	84	94	1,252

(3) 印刷/複写/閲覧/付記の割合

	印刷	複写	閲覧	付記
登記事項証明書	99%	1%		
要約書(閲覧)	100%		0%	
印鑑証明	100%			
地図等の写しの交付	0%	0%		
地図等の閲覧	100%		0%	
その他	0%	0%	0%	0%

(4) 乙号事件数の曜日別動向

月	火	水	木	金
20%	25%	16%	19%	20%

(5) 登記情報及び地図情報の電子データによる提供数

	平成24年		平成25年		平成26年	
	登記	地図	登記	地図	登記	地図
件数	6	3	4	1	4	66
筆個数	20,859		63,162		113,129	

(6) 請求書枚数の時間別動向

8:30~9:00	9:00~9:30	9:30~10:00	10:00~10:30	10:30~11:00	11:00~11:30
6%	5%	6%	9%	8%	7%
11:30~12:00	12:00~12:30	12:30~13:00	13:00~13:30	13:30~14:00	14:00~14:30
8%	5%	2%	4%	7%	5%
14:30~15:00	15:00~15:30	15:30~16:00	16:00~16:30	16:30~17:00	17:00~17:15
7%	5%	5%	3%	6%	2%

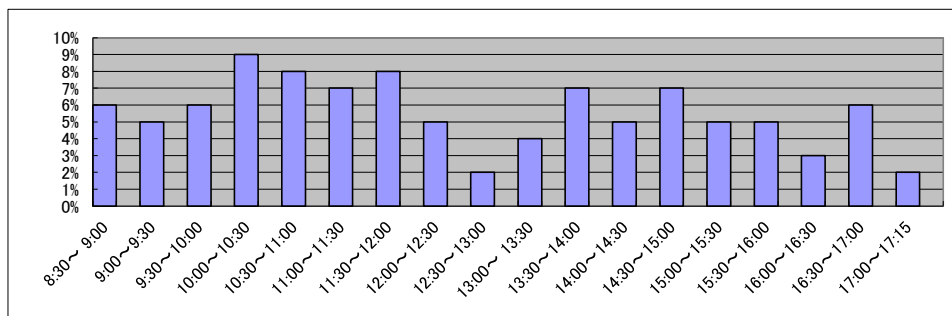

庁名	長崎地方法務局本局
----	-----------

平成22年	H22.1	H22.2	H22.3	H22.4	H22.5	H22.6	H22.7	H22.8	H22.9	H22.10	H22.11	H22.12	合計
登記事項証明書	17,162	14,544	16,391	14,733	15,766	16,421	15,158	13,441	15,380	14,866	14,879	13,977	182,718
うちオンライン	1,780	1,718	2,160	2,304	1,869	2,323	2,094	2,058	1,836	1,957	2,132	2,367	24,598
要約書(閲覧)	20,569	5,310	7,589	4,888	12,393	9,794	8,939	4,373	4,552	4,698	7,838	9,728	100,671
印鑑証明	2,495	2,783	3,462	2,679	2,148	2,704	2,694	2,561	2,753	2,329	2,806	2,536	31,950
うちオンライン	41	11	57	23	35	25	31	37	42	31	29	17	379
地図等の写しの交付	3,743	3,908	3,827	4,282	5,906	4,669	3,193	3,513	4,440	3,848	4,528	3,971	49,828
うちオンライン	26	42	32	25	33	31	40	64	49	51	64	93	550
地図等の閲覧	110	259	558	291	324	566	1,336	603	3,389	1,040	1,017	2,108	11,601
その他	39	27	34	0	0	0	9	2	2	3	7	1	124
うちオンライン	0	0	0	0	0	0	0	0	0	0	0	0	0
合計	44,118	26,831	31,861	26,873	36,537	34,154	31,329	24,493	30,516	26,784	31,075	32,321	376,892

平成23年	H23.1	H23.2	H23.3	H23.4	H23.5	H23.6	H23.7	H23.8	H23.9	H23.10	H23.11	H23.12	合計
登記事項証明書	15,775	14,428	15,427	17,273	13,785	16,777	12,679	14,017	15,320	15,759	13,363	15,890	180,493
うちオンライン	1,863	1,675	2,303	2,384	2,103	2,424	1,934	1,893	2,524	2,473	2,137	2,225	25,938
要約書(閲覧)	23,862	7,724	6,329	8,253	4,900	11,427	6,278	6,480	2,894	8,621	7,833	5,937	100,538
印鑑証明	2,378	2,749	3,406	2,289	2,165	2,756	2,377	2,389	2,779	2,753	2,401	2,572	31,014
うちオンライン	31	16	6	26	17	22	25	30	50	35	35	36	329
地図等の写しの交付	3,548	3,299	5,348	3,291	6,105	5,156	3,693	4,072	4,986	4,611	4,369	4,346	52,824
うちオンライン	64	63	61	94	81	54	87	87	85	61	83	80	900
地図等の閲覧	8,050	1,172	3,226	411	2,834	679	284	2,031	1,307	604	609	567	21,774
その他	0	8	3	3	1	3	0	0	2	5	9	1	35
うちオンライン	0	0	0	0	0	0	0	0	0	0	0	0	0
合計	53,613	29,380	33,739	31,520	29,790	36,798	25,311	28,989	27,288	32,353	28,584	29,313	386,678

平成24年	H24.1	H24.2	H24.3	H24.4	H24.5	H24.6	H24.7	H24.8	H24.9	H24.10	H24.11	H24.12	合計
登記事項証明書	19,699	16,828	16,310	15,096	16,619	15,781	14,933	15,720	14,466	15,588	14,420	16,891	192,151
うちオンライン	2,357	2,345	2,566	2,927	2,660	2,761	2,632	2,795	2,398	2,465	2,797	2,501	31,204
要約書(閲覧)	20,883	6,752	9,839	4,574	5,599	4,908	4,595	6,881	3,848	4,779	3,917	3,151	79,726
印鑑証明	2,551	2,609	3,539	2,303	2,448	2,751	2,822	2,472	2,376	2,665	2,418	2,336	31,290
うちオンライン	37	51	51	33	30	3	46	30	34	58	41	22	436
地図等の写しの交付	4,178	4,365	3,731	3,527	6,863	4,491	3,801	5,336	4,805	5,145	4,857	4,357	55,456
うちオンライン	90	76	98	64	72	123	88	93	127	87	71	98	1,087
地図等の閲覧	6,282	822	506	519	466	875	552	631	603	685	293	287	12,521
その他	3	2	4	2	2	12	2	2	5	2	0	5	41
うちオンライン	0	0	0	0	0	0	0	0	0	0	0	0	0
合計	53,596	31,178	33,929	26,021	31,997	28,818	26,705	31,042	26,103	28,864	25,905	27,027	371,185

平成25年	H25.1	H25.2	H25.3	H25.4	H25.5	H25.6	H25.7	H25.8	H25.9	H25.10	H25.11	H25.12	合計
登記事項証明書	13,981	15,932	14,588	15,143	17,669	15,628	16,226	14,587	13,340	17,945	19,007	16,562	190,608
うちオンライン	2,114	2,472	2,437	3,028	2,574	2,305	2,518	2,485	2,065	2,981	2,822	2,356	30,157
要約書(閲覧)	20,118	5,854	5,443	3,846	1,839	4,609	4,843	8,838	3,202	5,180	3,179	6,069	73,020
印鑑証明	2,420	2,859	3,540	2,423	2,527	2,568	2,812	2,330	2,697	2,666	2,492	2,354	31,688
うちオンライン	41	27	66	16	38	18	44	28	37	41	43	10	409
地図等の写しの交付	3,406	5,013	3,753	4,517	7,298	6,898	5,169	5,314	4,316	5,379	4,864	8,097	64,024
うちオンライン	121	127	105	128	106	120	141	158	106	106	208	98	1,524
地図等の閲覧	229	346	390	3,212	3,919	1,123	387	3,423	513	587	203	150	14,482
その他	0	6	2	1	5	1	1	1	8	1	1	2	29
うちオンライン	0	0	0	0	0	0	0	0	0	0	0	0	0
合計	40,154	30,010	27,716	29,142	33,257	30,827	29,438	34,493	24,076	31,758	29,746	33,234	373,851

平成26年	H26.1	H26.2	H26.3	H26.4	H26.5	H26.6	H26.7	H26.8	H26.9	H26.10	H26.11	H26.12	合計
登記事項証明書	15,342	15,398	16,352	16,561	15,382	15,397	15,156	13,837	15,383	15,562	13,441	14,685	182,496
うちオンライン	2,559	2,353	2,305	3,071	2,113	3,208	2,391	2,461	1,848	2,795	2,162	2,013	29,279
要約書(閲覧)	23,597	3,297	10,938	2,927	3,067	7,085	12,216	2,654	5,907	2,930	2,957	2,165	79,740
印鑑証明	2,591	2,807	3,515	2,374	2,395	2,623	2,913	2,165	2,832	2,736	2,374	2,531	31,856
うちオンライン	40	61	47	17	37	5	13	39	29	51	26	37	402
地図等の写しの交付	4,462	6,377	4,776	11,197	5,949	5,109	7,125	6,949	5,471	5,554	3,987	4,215	71,171
うちオンライン	113	133	134	127	102	111	115	85	112	110	109	77	1,328
地図等の閲覧	150	101	198	185	286	4,562	1,266	243	574	4,565	311	2,246	14,687
その他	8	8	5	3	2	1	1	1	5	3	3	3	43
うちオンライン	0	0	1	0	0	0	0	0	0	0	0	0	1
合計	46,150	27,988	35,784	33,247	27,081	34,777	38,677	25,849	30,172	31,350	23,073	25,845	379,993

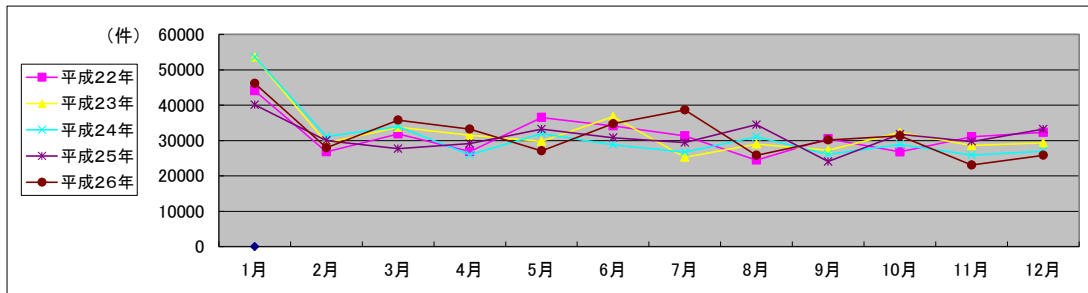

局名	長崎地方務局	
庁名	諫早支局	
登記所外証明書 発行請求機 設置場所	大村市役所	
備考		

国が実施した年度
包括的民間委託を実施した年度

1 従来の実施に要した経費

(単位:千円)

			平成22年度	平成23年度	平成24年度	平成25年度	平成26年度
人件費	常勤職員		0	0	0	0	0
	非常勤職員 (うち登記所外)		1,732 (1,732)	0 (0)	0 (0)	0 (0)	0 (0)
物件費			0	0	0	0	0
委託費等	委託費		9,757	9,313	9,309	8,901	9,155
	成功報酬等		0	0	0	0	0
	旅費その他		0	0	0	0	0
計(a)			11,489	9,313	9,309	8,901	9,155
参考 値(b)	退職給付費用		0	0	0	0	0
	減価償却費		0	0	0	0	0
間接部門費			0	0	0	0	0
(a)+(b)			11,489	9,313	9,309	8,901	9,155

2 従来の実施に要した人員

(単位:人)

	平成22年度	平成23年度	平成24年度	平成25年度	平成26年度
常勤職員	0.0	0.0	0.0	0.0	0.0
非常勤職員 (うち登記所外)	0.9 (0.9)	0.0 (0.0)	0.0 (0.0)	0.0 (0.0)	0.0 (0.0)
業務委託職員(民間)	4.0	4.2	4.4	5.9	6.3

3 従来の実施方法等(従来業務実施における取扱数量)

(1) 乙号事件数 次葉のとおり

(2) 郵送請求取受数

H26.1	H26.2	H26.3	H26.4	H26.5	H26.6	H26.7	H26.8	H26.9	H26.10	H26.11	H26.12	合計
25	39	36	34	51	36	26	32	34	34	32	22	401

(3) 印刷/複写/閲覧/付記の割合

	印刷	複写	閲覧	付記
登記事項証明書	94%	6%		
要約書(閲覧)	100%		0%	
印鑑証明	100%			
地図等の写しの交付	97%	3%		
地図等の閲覧	100%		0%	
その他	100%	0%	0%	0%

(4) 乙号事件数の曜日別動向

月	火	水	木	金
21%	22%	20%	19%	18%

(5) 登記情報及び地図情報の電子データによる提供数

	平成24年		平成25年		平成26年	
	登記	地図	登記	地図	登記	地図
件数	2	0	1	0	0	0
筆個数	219,561	0	217,451	0	0	0

(6) 請求書枚数の時間別動向

8:30~9:00	9:00~9:30	9:30~10:00	10:00~10:30	10:30~11:00	11:00~11:30
4%	6%	7%	4%	3%	5%
11:30~12:00	12:00~12:30	12:30~13:00	13:00~13:30	13:30~14:00	14:00~14:30
5%	3%	2%	7%	6%	7%
14:30~15:00	15:00~15:30	15:30~16:00	16:00~16:30	16:30~17:00	17:00~17:15
10%	9%	10%	7%	4%	1%

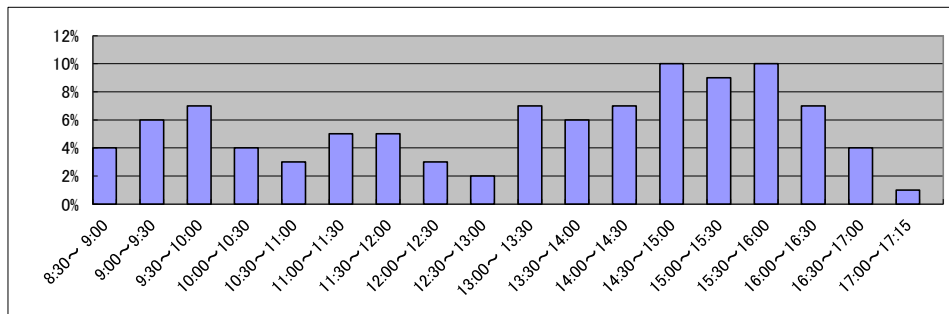

庁名	長崎地方務局諫早支局
----	------------

平成22年	H22.1	H22.2	H22.3	H22.4	H22.5	H22.6	H22.7	H22.8	H22.9	H22.10	H22.11	H22.12	合計
登記事項証明書	6,828	7,635	7,736	9,337	6,086	7,585	7,379	6,937	7,992	7,557	7,241	7,741	90,054
うちオンライン	482	870	780	1,815	675	829	743	839	931	916	1,017	930	10,827
要約書(閲覧)	6,551	7,685	4,193	6,508	9,157	8,812	3,689	4,821	3,625	6,302	5,492	7,833	74,668
印鑑証明	1,156	1,029	1,273	1,044	912	1,079	1,061	1,023	1,026	847	1,123	1,047	12,620
うちオンライン	0	3	0	1	4	2	0	3	5	3	3	0	24
地図等の写しの交付	1,554	2,054	1,649	1,616	1,624	1,981	1,787	1,840	2,517	2,052	2,161	2,267	23,102
うちオンライン	0	11	0	7	2	9	8	9	7	5	10	4	72
地図等の閲覧	739	581	452	670	626	949	457	462	583	433	596	652	7,200
その他	12	18	28	9	12	13	16	15	18	14	8	19	182
うちオンライン	0	0	0	0	0	0	0	0	0	0	0	0	0
合計	16,840	19,002	15,331	19,184	18,417	20,419	14,389	15,098	15,761	17,205	16,621	19,559	207,826

平成23年	H23.1	H23.2	H23.3	H23.4	H23.5	H23.6	H23.7	H23.8	H23.9	H23.10	H23.11	H23.12	合計
登記事項証明書	7,184	7,695	8,392	8,078	5,727	7,851	6,197	7,136	7,010	6,190	5,961	6,739	84,160
うちオンライン	963	810	910	1,644	503	1,174	845	909	837	577	557	692	10,421
要約書(閲覧)	8,349	11,010	9,458	6,232	6,266	7,245	7,025	5,651	2,025	2,569	7,459	5,843	79,132
印鑑証明	1,085	1,228	1,227	596	654	807	728	774	778	737	849	781	10,244
うちオンライン	1	0	0	0	0	0	0	0	2	0	0	0	3
地図等の写しの交付	2,384	2,010	2,081	1,687	1,846	2,518	2,148	1,946	2,073	1,699	1,516	2,186	24,094
うちオンライン	6	7	4	7	9	44	20	21	26	28	29	35	236
地図等の閲覧	528	606	564	766	442	558	1,979	616	430	428	460	349	7,726
その他	21	9	19	3	13	8	0	1	3	1	0	0	78
うちオンライン	0	0	0	0	0	0	0	0	0	0	0	0	0
合計	19,551	22,558	21,741	17,362	14,948	18,987	18,077	16,124	12,319	11,624	16,245	15,898	205,434

平成24年	H24.1	H24.2	H24.3	H24.4	H24.5	H24.6	H24.7	H24.8	H24.9	H24.10	H24.11	H24.12	合計
登記事項証明書	6,883	7,438	7,246	6,239	7,706	7,169	5,483	5,865	5,605	6,632	6,257	5,232	77,755
うちオンライン	713	755	642	720	635	617	711	677	507	662	660	584	7,883
要約書(閲覧)	4,850	10,424	6,131	17,846	5,664	4,906	4,387	9,541	3,115	7,619	4,935	1,773	81,191
印鑑証明	713	889	1,023	653	735	814	835	744	739	772	699	729	9,345
うちオンライン	0	0	0	0	0	0	0	0	0	0	0	0	0
地図等の写しの交付	1,681	1,608	1,481	1,634	1,942	1,717	1,510	1,604	1,532	1,859	1,726	1,198	19,492
うちオンライン	15	25	32	24	23	33	52	35	40	26	51	31	387
地図等の閲覧	1,132	794	436	1,308	1,753	2,267	524	908	410	678	584	662	11,456
その他	0	0	1	0	0	0	1	1	8	10	8	0	29
うちオンライン	0	0	1	0	0	0	0	0	0	0	0	0	1
合計	15,259	21,153	16,318	27,680	17,800	16,873	12,740	18,663	11,409	17,570	14,209	9,594	199,268

平成25年	H25.1	H25.2	H25.3	H25.4	H25.5	H25.6	H25.7	H25.8	H25.9	H25.10	H25.11	H25.12	合計
登記事項証明書	6,725	7,013	7,045	6,987	9,061	7,230	8,084	7,050	7,728	8,650	8,387	8,674	92,634
うちオンライン	658	554	659	699	590	478	511	597	692	679	566	667	7,350
要約書(閲覧)	7,172	1,852	2,066	12,996	1,818	7,492	6,594	2,610	4,174	3,105	7,523	4,615	62,017
印鑑証明	1,015	1,076	1,631	968	1,407	1,276	1,399	1,226	1,463	1,484	1,495	1,441	15,881
うちオンライン	0	0	0	0	0	0	0	0	0	0	0	0	0
地図等の写しの交付	1,407	1,427	1,361	1,486	1,665	1,454	1,572	1,535	1,469	1,628	1,839	1,392	18,235
うちオンライン	20	35	22	54	29	23	30	54	45	61	31	37	441
地図等の閲覧	1,066	1,683	449	1,148	812	425	487	425	306	639	313	2,321	10,074
その他	0	8	0	1	0	0	1	0	0	0	0	0	10
うちオンライン	0	0	0	0	0	0	0	0	0	0	0	0	0
合計	17,385	13,059	12,552	23,586	14,763	17,877	18,137	12,846	15,140	15,506	19,557	18,443	198,851

平成26年	H26.1	H26.2	H26.3	H26.4	H26.5	H26.6	H26.7	H26.8	H26.9	H26.10	H26.11	H26.12	合計
登記事項証明書	7,781	7,454	7,649	6,658	7,107	7,642	8,748	7,043	8,895	9,145	7,094	7,116	92,332
うちオンライン	530	500	692	703	562	747	616	706	667	857	687	744	8,011
要約書(閲覧)	5,187	2,038	2,656	7,751	6,021	2,702	6,158	2,358	2,138	6,209	1,740	4,270	49,228
印鑑証明	1,322	1,117	1,512	1,026	976	1,148	1,222	961	1,313	1,155	1,050	1,135	13,937
うちオンライン	0	0	44	0	0	0	0	0	0	0	0	0	44
地図等の写しの交付	1,325	1,355	1,456	1,259	1,310	1,613	1,481	1,434	1,784	1,549	1,136	1,449	17,151
うちオンライン	41	1	0	50	22	53	62	64	74	69	47	71	554
地図等の閲覧	1,859	684	295	861	723	459	684	768	684	550	181	523	8,271
その他	0	0	0	1	2	0	3	0	0	2	1	0	9
うちオンライン	0	0	0	0	0	0	0	0	0	0	0	0	0
合計	17,474	12,648	13,568	17,556	16,139	13,564	18,296	12,564	14,814	18,610	11,202	14,493	180,928

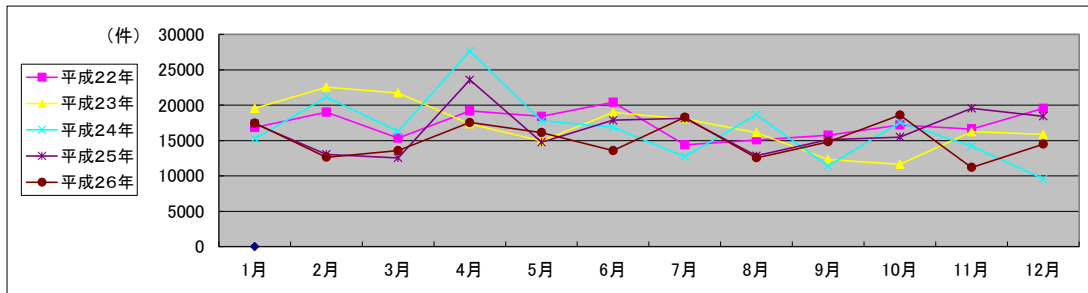

局名	長崎地方務局
庁名	島原支局
登記所外証明書 発行請求機 設置場所	
備考	

国が実施した年度
包括的民間委託を実施した年度

1 従来の実施に要した経費

(単位:千円)

			平成22年度	平成23年度	平成24年度	平成25年度	平成26年度
人件費	常勤職員		0	0	0	0	0
	非常勤職員 (うち登記所外)		0 (0)	0 (0)	0 (0)	0 (0)	0 (0)
物件費			0	0	0	0	0
委託費等	委託費		6,900	4,967	4,964	4,747	4,882
	成功報酬等		0	0	0	0	0
	旅費その他		0	0	0	0	0
計(a)			6,900	4,967	4,964	4,747	4,882
参考 値(b)	退職給付費用		0	0	0	0	
	減価償却費		0	0	0	0	
間接部門費			0	0	0	0	
(a)+(b)			6,900	4,967	4,964	4,747	4,882

2 従来の実施に要した人員

(単位:人)

	平成22年度	平成23年度	平成24年度	平成25年度	平成26年度
常勤職員	0.0	0.0	0.0	0.0	0.0
非常勤職員 (うち登記所外)	0.0 (0.0)	0.0 (0.0)	0.0 (0.0)	0.0 (0.0)	0.0 (0.0)
業務委託職員(民間)	3.1	3.0	2.5	2.6	2.6

3 従来の実施方法等(従来業務実施における取扱数量)

(1) 乙号事件数 次葉のとおり

(2) 郵送請求收受数

H26.1	H26.2	H26.3	H26.4	H26.5	H26.6	H26.7	H26.8	H26.9	H26.10	H26.11	H26.12	合計
17	17	18	14	14	15	12	9	12	10	1	13	152

(3) 印刷/複写/閲覧/付記の割合

	印刷	複写	閲覧	付記
登記事項証明書	99%	1%		
要約書(閲覧)	100%		0%	
印鑑証明	100%			
地図等の写しの交付	100%	0%		
地図等の閲覧	0%		0%	
その他	0%	0%	0%	0%

(4) 乙号事件数の曜日別動向

月	火	水	木	金
23%	15%	16%	19%	27%

(5) 登記情報及び地図情報の電子データによる提供数

	平成24年		平成25年		平成26年	
	登記	地図	登記	地図	登記	地図
件数	0	0	0	6	8	122
筆個数	0	0	0	11,688		

(6) 請求書枚数の時間別動向

8:30~9:00	9:00~9:30	9:30~10:00	10:00~10:30	10:30~11:00	11:00~11:30
	1%	5%	3%	5%	8%
11:30~12:00	12:00~12:30	12:30~13:00	13:00~13:30	13:30~14:00	14:00~14:30
9%	4%	1%	5%	6%	9%
14:30~15:00	15:00~15:30	15:30~16:00	16:00~16:30	16:30~17:00	17:00~17:15
15%	15%	4%	2%	3%	1%

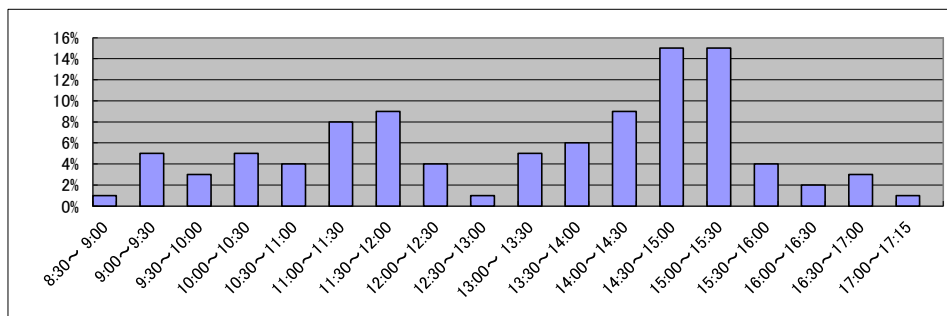

局名	長崎地方務局
庁名	佐世保支局
登記所外証明書 発行請求機 設置場所	
備考	

国が実施した年度
包括的民間委託を実施した年度

1 従来の実施に要した経費

(単位:千円)

		平成22年度	平成23年度	平成24年度	平成25年度	平成26年度
人件費	常勤職員	20,446	0	0	0	0
	非常勤職員 (うち登記所外)	997 (0)	0 (0)	0 (0)	0 (0)	0 (0)
物件費		0	0	0	0	0
委託費等	委託費	5,225	17,385	17,376	16,615	17,089
	成功報酬等	0	0	0	0	0
	旅費その他	0	0	0	0	0
計(a)		26,668	17,385	17,376	16,615	17,089
参考 値(b)	退職給付費用	2,543				
	減価償却費	0	0	0	0	
		1,710				
(a)+(b)		30,921	17,385	17,376	16,615	17,089

2 従来の実施に要した人員

(単位:人)

	平成22年度	平成23年度	平成24年度	平成25年度	平成26年度
常勤職員	3.0	0.0	0.0	0.0	0.0
非常勤職員 (うち登記所外)	0.6 (0.0)	0.0 (0.0)	0.0 (0.0)	0.0 (0.0)	0.0 (0.0)
業務委託職員(民間)	2.6	6.1	6.2	7.1	5.7

3 従来の実施方法等(従来業務実施における取扱数量)

(1) 乙号事件数 次葉のとおり

(2) 郵送請求受取数

H26.1	H26.2	H26.3	H26.4	H26.5	H26.6	H26.7	H26.8	H26.9	H26.10	H26.11	H26.12	合計
114	125	139	132	139	132	129	114	120	123	100	119	1,486

(3) 印刷/複写/閲覧/付記の割合

	印刷	複写	閲覧	付記
登記事項証明書	100%	0%		
要約書(閲覧)	100%		0%	
印鑑証明	100%			
地図等の写しの交付	100%			
地図等の閲覧	100%		0%	
その他	0%	100%	0%	0%

(4) 乙号事件数の曜日別動向

月	火	水	木	金
20%	20%	20%	19%	21%

(5) 登記情報及び地図情報の電子データによる提供数

	平成24年		平成25年		平成26年	
	登記	地図	登記	地図	登記	地図
件数	1	0	3	0	5	8
筆個数	21,758		152,194		335,196	

(6) 請求書枚数の時間別動向

8:30~9:00	9:00~9:30	9:30~10:00	10:00~10:30	10:30~11:00	11:00~11:30
	9%	1%	2%	19%	7%
11:30~12:00		12:00~12:30	12:30~13:00	13:00~13:30	13:30~14:00
	5%	1%	0%	4%	5%
14:00~14:30		14:30~15:00	15:00~15:30	15:30~16:00	16:00~16:30
	5%	8%	2%	5%	1%
					16:30~17:00
					17:00~17:15
					0%

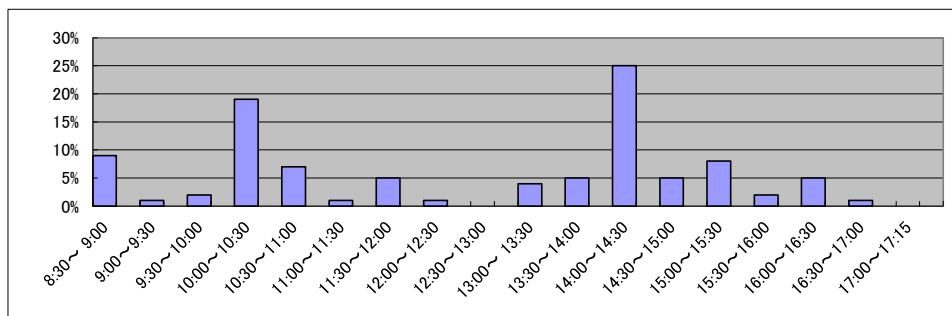

局名	長崎地方務局
庁名	平戸支局
登記所外証明書 発行請求機 設置場所	
備考	

国が実施した年度
包括的民間委託を実施した年度

1 従来の実施に要した経費

(単位:千円)

		平成22年度	平成23年度	平成24年度	平成25年度	平成26年度
人件費	常勤職員	6,234	0	0	0	0
	非常勤職員 (うち登記所外)	332 (0)	0 (0)	0 (0)	0 (0)	0 (0)
物件費		0	0	0	0	0
委託費等	委託費	0	5,588	5,585	5,340	5,493
	成功報酬等	0	0	0	0	0
	旅費その他	0	0	0	0	0
計(a)		6,566	5,588	5,585	5,340	5,493
参考 値(b)	退職給付費用	847	0	0	0	0
	減価償却費	0	0	0	0	0
(a)+(b)		7,983	5,588	5,585	5,340	5,493

2 従来の実施に要した人員

(単位:人)

	平成22年度	平成23年度	平成24年度	平成25年度	平成26年度
常勤職員	1.0	0.0	0.0	0.0	0.0
非常勤職員 (うち登記所外)	0.2 (0.0)	0.0 (0.0)	0.0 (0.0)	0.0 (0.0)	0.0 (0.0)
業務委託職員(民間)	0.0	2.7	2.4	2.9	3.0

3 従来の実施方法等(従来業務実施における取扱数量)

(1) 乙号事件数 次葉のとおり

(2) 郵送請求取受数

H26.1	H26.2	H26.3	H26.4	H26.5	H26.6	H26.7	H26.8	H26.9	H26.10	H26.11	H26.12	合計
13	33	28	34	32	30	44	25	27	30	28	25	349

(3) 印刷/複写/閲覧/付記の割合

	印刷	複写	閲覧	付記
登記事項証明書	99%	1%		
要約書(閲覧)	100%		0%	
印鑑証明	100%			
地図等の写しの交付	100%			
地図等の閲覧	100%		0%	
その他	0%	0%	0%	0%

(4) 乙号事件数の曜日別動向

月	火	水	木	金
27%	17%	25%	16%	15%

(5) 登記情報及び地図情報の電子データによる提供数

	平成24年		平成25年		平成26年	
	登記	地図	登記	地図	登記	地図
件数	0	0	3	0	3	192
筆個数	0	0	75,682		30,446	

(6) 請求書枚数の時間別動向

8:30~9:00	9:00~9:30	9:30~10:00	10:00~10:30	10:30~11:00	11:00~11:30
0%	4%	6%	14%	8%	10%
11:30~12:00	12:00~12:30	12:30~13:00	13:00~13:30	13:30~14:00	14:00~14:30
12%	0%	10%	4%	0%	11%
14:30~15:00	15:00~15:30	15:30~16:00	16:00~16:30	16:30~17:00	17:00~17:15
5%	8%	2%	4%	2%	0%

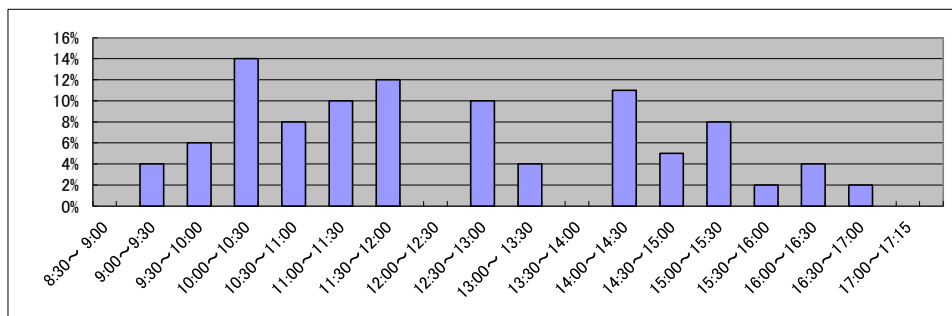

局名	長崎地方務局
庁名	杵岐支局
登記所外証明書 発行請求機 設置場所	
備考	

国が実施した年度
包括的民間委託を実施した年度

1 従来の実施に要した経費

(単位:千円)

		平成22年度	平成23年度	平成24年度	平成25年度	平成26年度
人件費	常勤職員	-	0	0	0	0
	非常勤職員 (うち登記所外)	374 (0)	0 (0)	0 (0)	0 (0)	0 (0)
物件費		0	0	0	0	0
委託費等	委託費	0	1,241	1,241	1,186	1,220
	成功報酬等	0	0	0	0	0
	旅費その他	0	0	0	0	0
計(a)		374	1,241	1,241	1,186	1,220
参考 値(b)	退職給付費用	0	0	0	0	0
	減価償却費	0	0	0	0	0
間接部門費		0	0	0	0	0
(a)+(b)		374	1,241	1,241	1,186	1,220

2 従来の実施に要した人員

(単位:人)

	平成22年度	平成23年度	平成24年度	平成25年度	平成26年度
常勤職員	-	0.0	0.0	0.0	0.0
非常勤職員 (うち登記所外)	0.2 (0.0)	0.0 (0.0)	0.0 (0.0)	0.0 (0.0)	0.0 (0.0)
業務委託職員(民間)	0.0	2.1	2.1	2.6	2.6

3 従来の実施方法等(従来業務実施における取扱数量)

(1) 乙号事件数 次葉のとおり

(2) 郵送請求取受数

H26.1	H26.2	H26.3	H26.4	H26.5	H26.6	H26.7	H26.8	H26.9	H26.10	H26.11	H26.12	合計
6	6	6	7	1	6	5	5	3	6	5	2	58

(3) 印刷/複写/閲覧/付記の割合

	印刷	複写	閲覧	付記
登記事項証明書	100%			
要約書(閲覧)	100%		0%	
印鑑証明	100%			
地図等の写しの交付	100%			
地図等の閲覧	100%			
その他	0%	0%	0%	0%

(4) 乙号事件数の曜日別動向

月	火	水	木	金
16%	27%	22%	17%	18%

(5) 登記情報及び地図情報の電子データによる提供数

	平成24年		平成25年		平成26年	
	登記	地図	登記	地図	登記	地図
件数	0	0	0	0	0	0
筆個数	0	0	0	0	0	0

(6) 請求書枚数の時間別動向

8:30~9:00	9:00~9:30	9:30~10:00	10:00~10:30	10:30~11:00	11:00~11:30
0%	12%	5%	10%	5%	15%
11:30~12:00	12:00~12:30	12:30~13:00	13:00~13:30	13:30~14:00	14:00~14:30
5%	0%	0%	10%	5%	2%
14:30~15:00	15:00~15:30	15:30~16:00	16:00~16:30	16:30~17:00	17:00~17:15
10%	12%	2%	2%	5%	0%

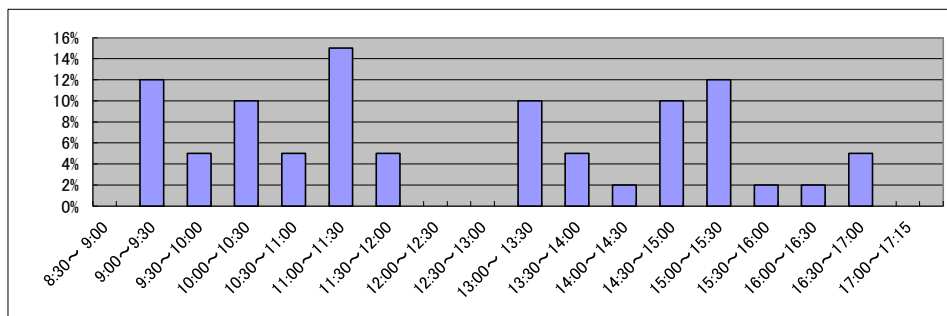

庁名	長崎地方務局壱岐支局
----	------------

平成22年	H22.1	H22.2	H22.3	H22.4	H22.5	H22.6	H22.7	H22.8	H22.9	H22.10	H22.11	H22.12	合計
登記事項証明書	704	532	810	1,098	700	807	1,024	579	826	624	723	648	9,075
うちオンライン	18	11	17	25	18	20	21	47	8	2	13	20	220
要約書(閲覧)	1,846	1,448	2,182	1,226	3,567	1,229	1,389	866	2,119	1,721	5,162	3,535	26,290
印鑑証明	152	105	138	98	92	103	92	96	99	115	103	119	1,312
うちオンライン	0	0	0	0	0	0	0	0	0	0	0	0	0
地図等の写しの交付	82	166	147	320	152	289	258	168	133	162	152	201	2,230
うちオンライン	0	0	0	0	0	0	0	0	0	0	0	0	0
地図等の閲覧	51	117	51	66	70	73	72	37	49	57	76	62	781
その他	6	2	2	2	2	2	4	3	2	2	2	0	29
うちオンライン	0	0	0	0	0	0	0	0	0	0	0	0	0
合計	2,841	2,370	3,330	2,810	4,583	2,503	2,839	1,749	3,228	2,681	6,218	4,565	39,717

平成23年	H23.1	H23.2	H23.3	H23.4	H23.5	H23.6	H23.7	H23.8	H23.9	H23.10	H23.11	H23.12	合計
登記事項証明書	726	630	648	608	871	843	609	482	608	812	501	897	8,235
うちオンライン	17	2	10	16	8	51	9	1	8	2	2	35	161
要約書(閲覧)	1,334	3,076	5,015	3,720	3,073	1,114	2,885	1,490	1,768	2,272	2,216	1,617	29,580
印鑑証明	147	73	178	106	101	116	132	89	95	109	93	105	1,344
うちオンライン	0	0	0	0	0	0	0	0	0	0	0	0	0
地図等の写しの交付	203	673	126	117	225	238	149	151	132	235	196	205	2,650
うちオンライン	0	0	0	0	0	0	0	0	0	0	0	0	0
地図等の閲覧	37	61	76	92	37	81	36	43	106	10	72	12	663
その他	0	0	0	0	0	0	0	0	0	1	0	0	1
うちオンライン	0	0	0	0	0	0	0	0	0	0	0	0	0
合計	2,447	4,513	6,043	4,643	4,307	2,392	3,811	2,255	2,709	3,439	3,078	2,836	42,473

平成24年	H24.1	H24.2	H24.3	H24.4	H24.5	H24.6	H24.7	H24.8	H24.9	H24.10	H24.11	H24.12	合計
登記事項証明書	572	558	562	453	519	678	740	483	583	639	549	678	7,014
うちオンライン	12	7	12	5	13	5	2	22	8	8	11	21	126
要約書(閲覧)	650	2,579	3,050	1,170	3,933	1,315	591	875	1,198	1,015	784	639	17,799
印鑑証明	152	90	118	100	112	121	106	61	95	136	99	103	1,293
うちオンライン	0	0	0	0	0	0	0	0	0	0	0	0	0
地図等の写しの交付	282	373	168	224	148	272	174	183	113	156	300	229	2,622
うちオンライン	0	0	0	0	0	0	0	0	0	0	0	0	0
地図等の閲覧	22	57	16	7	88	40	63	81	41	52	55	38	560
その他	0	0	0	0	0	0	0	0	0	0	0	0	0
うちオンライン	0	0	0	0	0	0	0	0	0	0	0	0	0
合計	1,678	3,657	3,914	1,954	4,800	2,426	1,674	1,683	2,030	1,998	1,787	1,687	29,288

平成25年	H25.1	H25.2	H25.3	H25.4	H25.5	H25.6	H25.7	H25.8	H25.9	H25.10	H25.11	H25.12	合計
登記事項証明書	713	720	621	613	658	589	809	518	739	556	665	804	8,005
うちオンライン	9	4	3	10	11	29	19	52	11	25	10	12	195
要約書(閲覧)	526	1,667	532	844	937	532	871	512	1,064	1,333	1,770	1,095	11,683
印鑑証明	166	110	146	98	112	106	139	86	105	98	120	105	1,391
うちオンライン	0	0	0	0	0	0	0	0	0	0	0	0	0
地図等の写しの交付	117	145	96	219	219	129	174	126	190	159	81	119	1,774
うちオンライン	0	0	0	0	0	0	0	0	0	0	0	0	0
地図等の閲覧	28	97	13	50	39	34	21	38	127	70	153	74	744
その他	0	0	2	2	3	4	3	0	2	2	3	3	24
うちオンライン	0	0	0	0	0	0	0	0	0	0	0	0	0
合計	1,550	2,739	1,410	1,826	1,968	1,394	2,017	1,280	2,227	2,218	2,792	2,200	23,621

平成26年	H26.1	H26.2	H26.3	H26.4	H26.5	H26.6	H26.7	H26.8	H26.9	H26.10	H26.11	H26.12	合計
登記事項証明書	541	555	597	611	932	576	808	572	695	692	1,049	655	8,283
うちオンライン	9	14	8	8	14	8	47	6	2	19	17	10	162
要約書(閲覧)	615	864	470	1,333	4,818	1,810	1,049	539	728	670	585	1,046	14,527
印鑑証明	151	67	121	76	61	89	99	80	102	109	86	99	1,140
うちオンライン	0	0	0	0	0	0	0	0	0	0	0	0	0
地図等の写しの交付	116	100	75	147	106	105	131	112	147	174	79	96	1,388
うちオンライン	0	0	0	0	0	0	0	0	0	0	0	0	0
地図等の閲覧	33	52	28	58	46	62	51	43	39	35	19	53	519
その他	3	3	0	0	0	3	0	0	0	0	0	0	9
うちオンライン	0	0	0	0	0	0	0	0	0	0	0	0	0
合計	1,459	1,641	1,291	2,225	5,963	2,645	2,138	1,346	1,711	1,680	1,818	1,949	25,866

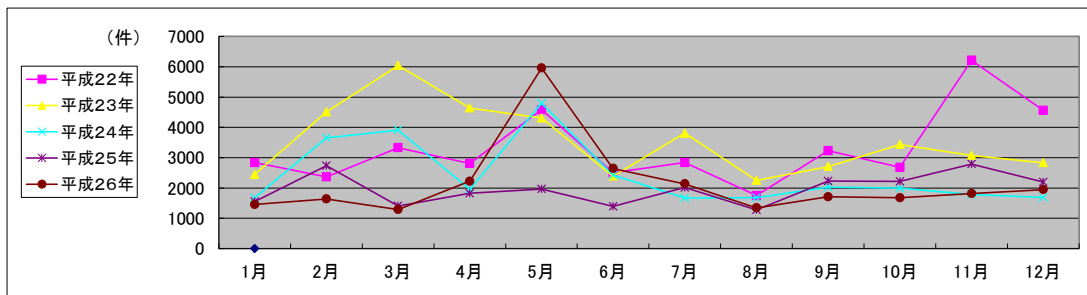

局名	長崎地方務局
庁名	五島支局
登記所外証明書 発行請求機 設置場所	
備考	

国が実施した年度
包括的民間委託を実施した年度

1 従来の実施に要した経費

(単位:千円)

			平成22年度	平成23年度	平成24年度	平成25年度	平成26年度
人件費	常勤職員		0	0	0	0	0
	非常勤職員 (うち登記所外)		0 (0)	0 (0)	0 (0)	0 (0)	0 (0)
物件費			0	0	0	0	0
委託費等	委託費		2,077	2,483	2,482	2,373	2,441
	成功報酬等		0	0	0	0	0
	旅費その他		0	0	0	0	0
計(a)			2,077	2,483	2,482	2,373	2,441
参考 値(b)	退職給付費用		0	0	0	0	0
	減価償却費		0	0	0	0	0
間接部門費			0	0	0	0	0
(a)+(b)			2,077	2,483	2,482	2,373	2,441

2 従来の実施に要した人員

(単位:人)

	平成22年度	平成23年度	平成24年度	平成25年度	平成26年度
常勤職員	0.0	0.0	0.0	0.0	0.0
非常勤職員 (うち登記所外)	0.0 (0.0)	0.0 (0.0)	0.0 (0.0)	0.0 (0.0)	0.0 (0.0)
業務委託職員(民間)	2.6	2.3	2.5	2.6	2.4

3 従来の実施方法等(従来業務実施における取扱数量)

(1) 乙号事件数 次葉のとおり

(2) 郵送請求取受数

H26.1	H26.2	H26.3	H26.4	H26.5	H26.6	H26.7	H26.8	H26.9	H26.10	H26.11	H26.12	合計
15	18	12	16	18	20	10	13	19	13	10	12	176

(3) 印刷/複写/閲覧/付記の割合

	印刷	複写	閲覧	付記
登記事項証明書	100%	0%	0%	0%
要約書(閲覧)	100%	0%	0%	0%
印鑑証明	100%	0%	0%	0%
地図等の写しの交付	100%	0%	0%	0%
地図等の閲覧	100%	0%	0%	0%
その他	0%	0%	0%	0%

(4) 乙号事件数の曜日別動向

月	火	水	木	金
7%	12%	32%	38%	11%

(5) 登記情報及び地図情報の電子データによる提供数

	平成24年		平成25年		平成26年	
	登記	地図	登記	地図	登記	地図
件数	2	0	1	0	2	0
筆個数	57,536	0	32,500	0	89,135	0

(6) 請求書枚数の時間別動向

8:30~9:00	9:00~9:30	9:30~10:00	10:00~10:30	10:30~11:00	11:00~11:30
0%	15%	23%	2%	7%	3%
11:30~12:00	12:00~12:30	12:30~13:00	13:00~13:30	13:30~14:00	14:00~14:30
2%	0%	3%	3%	17%	2%
14:30~15:00	15:00~15:30	15:30~16:00	16:00~16:30	16:30~17:00	17:00~17:15
8%	5%	8%	2%	0%	0%

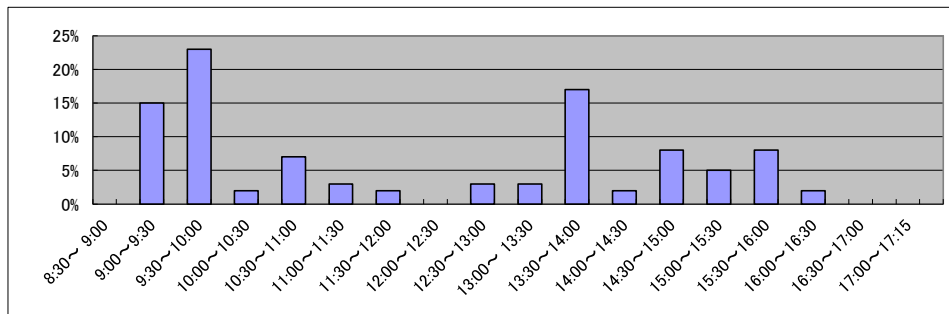

局名	長崎地方務局
庁名	対馬支局
登記所外証明書 発行請求機 設置場所	
備考	

国が実施した年度
包括的民間委託を実施した年度

1 従来の実施に要した経費

(単位:千円)

		平成22年度	平成23年度	平成24年度	平成25年度	平成26年度
人件費	常勤職員	6,191	0	0	0	0
	非常勤職員 (うち登記所外)	504 (0)	0 (0)	0 (0)	0 (0)	0 (0)
物件費		0	0	0	0	0
委託費等	委託費	0	1,862	1,861	1,780	1,831
	成功報酬等	0	0	0	0	0
	旅費その他	0	0	0	0	0
計(a)		6,695	1,862	1,861	1,780	1,831
参考 値(b)	退職給付費用	847	0	0	0	0
	減価償却費	0	0	0	0	0
間接部門費		570	0	0	0	0
(a)+(b)		8,112	1,862	1,861	1,780	1,831

2 従来の実施に要した人員

(単位:人)

	平成22年度	平成23年度	平成24年度	平成25年度	平成26年度
常勤職員	1.0	0.0	0.0	0.0	0.0
非常勤職員 (うち登記所外)	0.2 (0.0)	0.0 (0.0)	0.0 (0.0)	0.0 (0.0)	0.0 (0.0)
業務委託職員(民間)	0.0	2.1	2.1	2.4	2.4

3 従来の実施方法等(従来業務実施における取扱数量)

(1) 乙号事件数 次葉のとおり

(2) 郵送請求受取数

H26.1	H26.2	H26.3	H26.4	H26.5	H26.6	H26.7	H26.8	H26.9	H26.10	H26.11	H26.12	合計
10	0	1	1	1	48	8	0	2	1	2	11	85

(3) 印刷/複写/閲覧/付記の割合

	印刷	複写	閲覧	付記
登記事項証明書	99%	1%		
要約書(閲覧)	100%			
印鑑証明	100%			
地図等の写しの交付	100%	0%		
地図等の閲覧	99%		1%	
その他	0%	0%	0%	0%

(4) 乙号事件数の曜日別動向

月	火	水	木	金
17%	15%	20%	21%	27%

(5) 登記情報及び地図情報の電子データによる提供数

	平成24年		平成25年		平成26年	
	登記	地図	登記	地図	登記	地図
件数	0	0	1	0	0	0
筆個数	0	0	12,467	0	0	0

(6) 請求書枚数の時間別動向

8:30~9:00	9:00~9:30	9:30~10:00	10:00~10:30	10:30~11:00	11:00~11:30
0%	11%	8%	6%	3%	6%
11:30~12:00	12:00~12:30	12:30~13:00	13:00~13:30	13:30~14:00	14:00~14:30
11%	3%	3%	6%	14%	3%
14:30~15:00	15:00~15:30	15:30~16:00	16:00~16:30	16:30~17:00	17:00~17:15
3%	14%	0%	9%	0%	0%

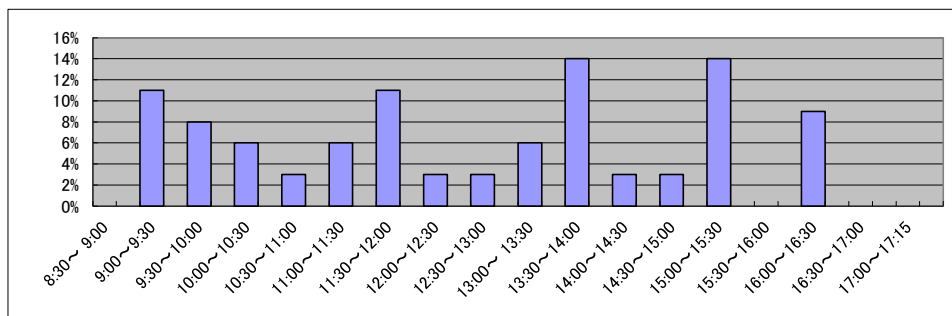

庁名	長崎地方務局対馬支局
----	------------

平成22年	H22.1	H22.2	H22.3	H22.4	H22.5	H22.6	H22.7	H22.8	H22.9	H22.10	H22.11	H22.12	合計
登記事項証明書	923	2,361	787	883	887	851	1,060	1,058	858	939	1,351	806	12,764
うちオンライン	66	60	74	116	108	99	112	91	141	71	43	64	1,045
要約書(閲覧)	575	1,231	853	2,900	6,251	1,949	1,453	1,804	1,199	822	995	2,289	22,321
印鑑証明	126	97	153	97	74	105	101	78	110	72	83	97	1,193
うちオンライン	0	0	0	0	0	0	0	0	0	0	0	0	0
地図等の写しの交付	291	171	166	430	481	279	484	221	290	336	284	282	3,715
うちオンライン	0	0	0	0	0	0	0	0	0	0	1	0	1
地図等の閲覧	14	8	6	12	9	30	33	55	35	19	58	50	329
その他	0	0	0	0	1	1	0	2	3	3	4	1	15
うちオンライン	0	0	0	0	0	0	0	0	0	0	0	0	0
合計	1,929	3,868	1,965	4,322	7,703	3,215	3,131	3,218	2,495	2,191	2,775	3,525	40,337

平成23年	H23.1	H23.2	H23.3	H23.4	H23.5	H23.6	H23.7	H23.8	H23.9	H23.10	H23.11	H23.12	合計
登記事項証明書	728	718	1,003	751	1,046	2,373	1,970	997	1,185	871	1,051	841	13,534
うちオンライン	91	75	115	69	88	143	113	124	74	88	96	108	1,184
要約書(閲覧)	1,404	353	9,290	8,157	22,631	46,184	47,512	17,470	48,934	13,174	5,859	1,775	222,743
印鑑証明	114	106	165	87	100	97	123	88	127	68	91	110	1,276
うちオンライン	0	0	0	0	0	0	0	0	0	0	0	0	0
地図等の写しの交付	188	244	159	211	107	208	93	123	115	118	120	184	1,870
うちオンライン	0	2	0	0	0	3	0	0	0	2	0	0	7
地図等の閲覧	73	68	166	333	131	165	401	83	668	202	108	115	2,513
その他	1	0	0	0	0	0	0	1	0	0	0	0	2
うちオンライン	0	0	0	0	0	0	0	0	0	0	0	0	0
合計	2,508	1,489	10,783	9,539	24,015	49,027	50,099	18,762	51,029	14,433	7,229	3,025	241,938

平成24年	H24.1	H24.2	H24.3	H24.4	H24.5	H24.6	H24.7	H24.8	H24.9	H24.10	H24.11	H24.12	合計
登記事項証明書	1,229	1,095	767	998	964	1,793	1,651	2,823	4,537	876	705	706	18,144
うちオンライン	81	81	52	89	71	77	70	69	95	76	85	65	911
要約書(閲覧)	246	907	4,517	1,939	4,603	22,798	1,975	1,247	1,399	573	751	1,026	41,981
印鑑証明	86	101	119	90	120	103	120	96	118	119	116	119	1,307
うちオンライン	0	0	0	0	0	0	0	0	0	0	0	0	0
地図等の写しの交付	113	120	370	124	124	138	136	136	113	172	109	123	1,778
うちオンライン	1	7	1	0	1	1	0	1	3	1	3	0	19
地図等の閲覧	93	90	136	170	294	634	260	202	110	147	102	58	2,296
その他	0	0	1	0	0	0	0	0	0	0	0	0	1
うちオンライン	0	0	0	0	0	0	0	0	0	0	0	0	0
合計	1,767	2,313	5,910	3,321	6,105	25,466	4,142	4,504	6,277	1,887	1,783	2,032	65,507

平成25年	H25.1	H25.2	H25.3	H25.4	H25.5	H25.6	H25.7	H25.8	H25.9	H25.10	H25.11	H25.12	合計
登記事項証明書	951	645	975	1,056	869	672	951	1,170	1,057	795	782	1,090	11,013
うちオンライン	77	84	98	261	92	87	70	64	88	90	61	81	1,153
要約書(閲覧)	3,074	716	280	3,323	756	1,384	1,546	1,234	2,984	845	739	284	17,165
印鑑証明	101	122	168	105	100	136	142	106	109	106	122	99	1,416
うちオンライン	0	0	0	1	0	0	0	0	0	0	0	0	1
地図等の写しの交付	183	144	85	228	127	136	116	154	166	207	384	90	2,020
うちオンライン	0	5	2	0	2	2	0	6	6	10	1	8	42
地図等の閲覧	76	70	37	372	96	62	363	177	80	68	35	32	1,468
その他	0	0	0	0	1	0	0	1	1	0	0	0	3
うちオンライン	0	0	0	0	0	0	0	0	0	0	0	0	0
合計	4,385	1,697	1,545	5,084	1,949	2,390	3,118	2,842	4,397	2,021	2,062	1,595	33,085

平成26年	H26.1	H26.2	H26.3	H26.4	H26.5	H26.6	H26.7	H26.8	H26.9	H26.10	H26.11	H26.12	合計
登記事項証明書	902	807	888	639	582	782	924	759	753	951	1,605	746	10,338
うちオンライン	107	57	90	77	65	145	112	79	92	87	61	134	1,106
要約書(閲覧)	2,750	308	335	3,186	1,496	654	5,032	302	404	736	1,479	543	17,225
印鑑証明	98	131	119	105	96	126	116	124	106	93	85	118	1,317
うちオンライン	0	0	0	0	0	0	0	0	0	0	0	0	0
地図等の写しの交付	119	105	165	68	50	102	180	129	159	378	113	93	1,661
うちオンライン	21	10	4	0	5	12	23	10	4	1	0	4	94
地図等の閲覧	79	73	32	260	116	75	851	293	6,407	1,834	52	43	10,115
その他	0	1	0	0	0	0	0	0	0	0	0	0	1
うちオンライン	0	0	0	0	0	0	0	0	0	0	0	0	0
合計	3,948	1,425	1,539	4,258	2,340	1,739	7,103	1,607	7,829	3,992	3,334	1,543	40,657

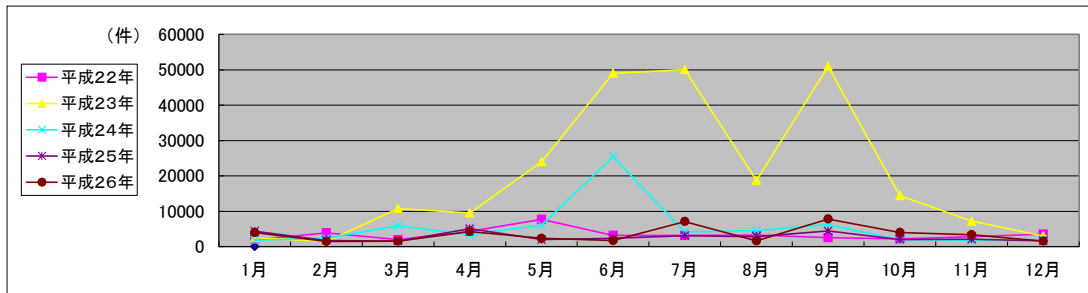

局名	大分地方法務局	登記所外証明書 発行請求機設置庁	本局	

国が実施した年度
包括的民間委託を実施した年度

1 従来の実施に要した経費(単位:千円)

平成19年度民間委託実施庁: なし

			平成22年度	平成23年度	平成24年度	平成25年度	平成26年度
人件費	常勤職員						
		非常勤職員 (うち登記所外)					
	委託費等	委託費					
計			0	0	0	0	0

平成20年度民間委託実施庁: なし

			平成22年度	平成23年度	平成24年度	平成25年度	平成26年度
人件費	常勤職員						
		非常勤職員 (うち登記所外)					
	委託費等	委託費					
計			0	0	0	0	0

平成21年度民間委託実施庁: 本局・臼杵・佐伯・竹田

			平成22年度	平成23年度	平成24年度	平成25年度	平成26年度
人件費	常勤職員		0	0	0	0	0
		非常勤職員 (うち登記所外)	90	0	0	0	0
	委託費等	委託費	(90)	(0)	(0)	(0)	(0)
計			46,935	46,373	34,588	43,767	45,018
			47,025	46,373	34,588	43,767	45,018

平成22年度民間委託実施庁: なし

			平成22年度	平成23年度	平成24年度	平成25年度	平成26年度
人件費	常勤職員						
		非常勤職員 (うち登記所外)					
	委託費等	委託費					
計			0	0	0	0	0

平成23年度民間委託実施庁(新規分): 杵築・中津・宇佐・日田

			平成22年度	平成23年度	平成24年度	平成25年度	平成26年度
人件費	常勤職員		53,912	0	0	0	0
		非常勤職員 (うち登記所外)	0	0	0	0	0
	委託費等	委託費	(0)	(0)	(0)	(0)	(0)
計			0	25,027	36,812	31,833	0
			53,912	25,027	36,812	31,833	32,742

2 従来の実施に要した人員(単位:人)

平成19年度民間委託実施庁: なし

		平成22年度	平成23年度	平成24年度	平成25年度	平成26年度
常勤職員						
非常勤職員 (うち登記所外)						
業務委託職員(民間)						

平成20年度民間委託実施庁: なし

		平成22年度	平成23年度	平成24年度	平成25年度	平成26年度
常勤職員						
非常勤職員 (うち登記所外)						
業務委託職員(民間)						

平成21年度民間委託実施庁: 本局・臼杵・佐伯・竹田

		平成22年度	平成23年度	平成24年度	平成25年度	平成26年度
常勤職員		0.0	0.0	0.0	0.0	0.0
非常勤職員 (うち登記所外)		1.8	0.0	0.0	0.0	0.0
業務委託職員(民間)		(2)	(0)	(0)	(0)	(0.0)
		20.6	17.0	18.1	18.9	19.2

平成22年度民間委託実施庁: なし

		平成22年度	平成23年度	平成24年度	平成25年度	平成26年度
常勤職員						
非常勤職員 (うち登記所外)						
業務委託職員(民間)						

平成23年度民間委託実施庁(新規分): 杵築・中津・宇佐・日田

		平成22年度	平成23年度	平成24年度	平成25年度	平成26年度
常勤職員		8.0	0.0	0.0	0.0	0.0
非常勤職員 (うち登記所外)		0.0	0.0	0.0	0.0	0.0
業務委託職員(民間)		(0)	(0)	(0)	(0)	0
		0.0	12.3	12.3	13.0	0.0
						13.0

局名	大分地方務局	
庁名	本局	
登記所外証明書 発行請求機 設置場所	別府市役所(23.3.22設置)	
	臼杵市役所(24.9.18設置)	
備考		

国が実施した年度
包括的民間委託を実施した年度

1 従来の実施に要した経費

(単位:千円)

			平成22年度	平成23年度	平成24年度	平成25年度	平成26年度
人件費	常勤職員		0	0	0	0	0
	非常勤職員 (うち登記所外)		90 (90)	0 (0)	0 (0)	0 (0)	0 (0)
物件費			0	0	0	0	0
委託費等	委託費		31,983	29,971	24,178	30,052	30,911
	成功報酬等		0	0	0	0	0
	旅費その他		0	0	0	0	0
計(a)			32,073	29,971	24,178	30,052	30,911
参考 値(b)	退職給付費用		0	0	0	0	0
	減価償却費 間接部門費		0	0	0	0	0
(a)+(b)			32,073	29,971	24,178	30,052	30,911

2 従来の実施に要した人員

(単位:人)

	平成22年度	平成23年度	平成24年度	平成25年度	平成26年度
常勤職員	0.0	0.0	0.0	0.0	0.0
非常勤職員 (うち登記所外)	1.8 (1.8)	0.0 (0.0)	0.0 (0.0)	0.0 (0.0)	0.0 (0.0)
業務委託職員(民間)	15.3	11.0	12.5	12.9	13.1

3 従来の実施方法等(従来業務実施における取扱数量)

(1) 乙号事件数 次葉のとおり

(2) 郵送請求取受数

H26.1	H26.2	H26.3	H26.4	H26.5	H26.6	H26.7	H26.8	H26.9	H26.10	H26.11	H26.12	合計
154	142	128	140	134	134	159	138	135	140	117	116	1,637

(3) 印刷/複写/閲覧/付記の割合

	印刷	複写	閲覧	付記
登記事項証明書	93%	7%		
要約書(閲覧)	98%		2%	
印鑑証明	100%			
地図等の写しの交付	98%	2%		
地図等の閲覧	100%		0%	
その他	0%	0%	0%	0%

(4) 乙号事件数の曜日別動向

月	火	水	木	金
21%	20%	20%	20%	19%

(5) 登記情報及び地図情報の電子データによる提供数

	平成24年		平成25年		平成26年	
	登記	地図	登記	地図	登記	地図
件数	1	0	6	1,498	6	3,273
筆個数	160,669		305,739		9,669	

(6) 請求書枚数の時間別動向

8:30~9:00	9:00~9:30	9:30~10:00	10:00~10:30	10:30~11:00	11:00~11:30
4%	6%	7%	8%	8%	6%
11:30~12:00	12:00~12:30	12:30~13:00	13:00~13:30	13:30~14:00	14:00~14:30
6%	3%	3%	9%	4%	7%
14:30~15:00	15:00~15:30	15:30~16:00	16:00~16:30	16:30~17:00	17:00~17:15
7%	7%	5%	7%	2%	1%

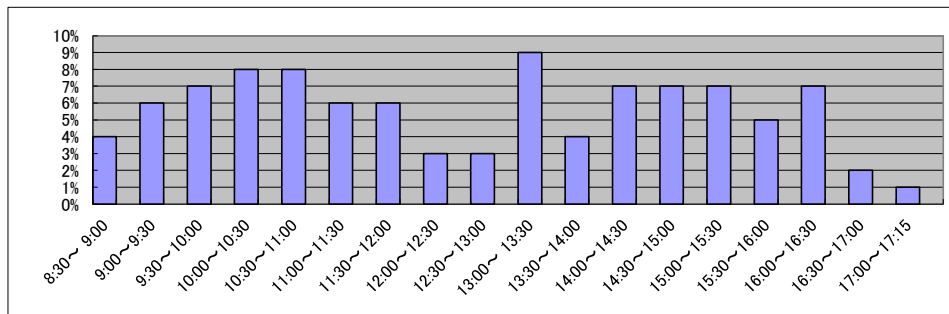

庁名 大分地方法務局本局

平成22年	H22.1	H22.2	H22.3	H22.4	H22.5	H22.6	H22.7	H22.8	H22.9	H22.10	H22.11	H22.12	合計
登記事項証明書	19,892	22,657	22,929	20,936	19,339	22,691	20,300	20,287	21,518	21,356	21,287	20,135	253,327
うちオンライン	2,969	3,066	4,126	3,708	3,290	3,914	3,726	3,484	3,468	3,999	3,491	3,717	42,958
要約書(閲覧)	19,436	16,910	14,868	15,552	8,318	14,173	12,467	11,015	13,084	13,027	10,380	11,284	160,514
印鑑証明	4,133	4,554	5,680	4,159	3,894	4,336	4,492	4,345	4,446	4,014	4,204	4,250	52,507
うちオンライン	0	0	0	0	0	0	0	0	0	0	0	0	0
地図等の写しの交付	4,979	4,751	5,128	4,720	4,289	5,530	4,616	4,614	4,936	4,151	4,432	4,145	56,291
うちオンライン	21	17	11	21	18	19	18	29	61	31	33	32	311
地図等の閲覧	1,575	2,065	1,119	1,234	1,251	2,363	1,595	1,692	1,853	2,667	1,992	2,226	21,632
その他	1	10	47	44	41	51	49	43	5	2	1	3	297
うちオンライン	0	0	0	0	0	0	0	0	0	0	0	0	0
合計	50,016	50,947	49,771	46,645	37,132	49,144	43,519	41,996	45,842	45,217	42,296	42,043	544,568

平成23年	H23.1	H23.2	H23.3	H23.4	H23.5	H23.6	H23.7	H23.8	H23.9	H23.10	H23.11	H23.12	合計
登記事項証明書	18,849	22,333	22,470	18,563	18,755	21,471	17,827	19,227	20,757	20,682	20,668	18,599	240,201
うちオンライン	3,285	3,182	4,474	4,136	3,802	4,021	4,269	4,471	3,673	4,431	4,044	4,445	48,233
要約書(閲覧)	10,434	12,205	9,682	10,299	7,354	10,516	9,392	8,380	10,724	10,942	10,433	8,026	118,387
印鑑証明	4,067	4,544	5,529	3,609	3,558	4,484	4,088	3,996	4,638	4,131	4,146	4,113	50,903
うちオンライン	0	0	0	1	1	0	0	1	0	0	0	0	3
地図等の写しの交付	4,179	4,112	4,800	4,101	3,978	4,596	3,874	3,905	4,665	4,631	4,689	3,949	51,479
うちオンライン	42	44	50	79	62	111	106	113	86	83	59	75	910
地図等の閲覧	1,554	1,585	1,405	1,639	1,667	2,450	1,425	1,804	2,532	2,217	1,812	1,612	21,702
その他	1	2	2	2	8	4	4	1	1	0	3	1	29
うちオンライン	0	0	0	0	0	0	0	0	0	0	0	0	0
合計	39,084	44,781	43,888	38,213	35,320	43,521	36,610	37,313	43,317	42,603	41,751	36,300	482,701

平成24年	H24.1	H24.2	H24.3	H24.4	H24.5	H24.6	H24.7	H24.8	H24.9	H24.10	H24.11	H24.12	合計
登記事項証明書	20,291	24,145	26,064	19,691	22,325	23,203	21,120	21,241	18,361	22,314	20,835	18,540	258,130
うちオンライン	3,852	4,247	4,333	4,694	4,580	4,692	4,606	4,149	3,675	4,983	4,216	4,312	52,339
要約書(閲覧)	8,687	8,558	8,909	9,366	9,270	13,286	8,453	6,825	7,783	11,298	9,200	8,851	110,486
印鑑証明	4,012	4,995	5,529	4,024	4,166	4,132	4,825	4,473	3,958	4,330	4,109	4,094	52,647
うちオンライン	0	0	1	0	1	0	0	2	1	0	2	0	7
地図等の写しの交付	4,268	4,349	3,809	3,185	3,643	3,441	3,437	3,326	3,389	3,937	3,289	3,087	43,160
うちオンライン	94	144	128	62	114	99	112	111	101	147	148	119	1,379
地図等の閲覧	1,278	1,741	1,382	1,631	2,097	2,943	2,128	2,056	1,822	1,877	1,362	1,465	21,782
その他	2	11	10	3	3	5	0	2	0	0	4	4	44
うちオンライン	0	0	0	1	0	0	0	0	0	0	0	0	1
合計	38,538	43,799	45,703	37,900	41,504	47,010	39,963	37,923	35,313	43,756	38,799	36,041	486,249

平成25年	H25.1	H25.2	H25.3	H25.4	H25.5	H25.6	H25.7	H25.8	H25.9	H25.10	H25.11	H25.12	合計
登記事項証明書	20,699	21,028	19,577	24,182	22,309	20,839	22,846	23,309	22,217	24,297	22,011	19,719	263,033
うちオンライン	4,290	3,980	4,405	5,880	4,791	4,683	5,222	4,352	5,263	5,337	4,985	4,428	57,616
要約書(閲覧)	9,410	9,241	6,345	5,494	10,198	6,404	10,505	6,185	9,877	7,511	9,775	6,616	97,561
印鑑証明	4,355	4,878	5,942	4,633	4,302	4,241	4,778	4,027	4,668	4,897	4,499	4,574	55,794
うちオンライン	0	0	0	0	0	0	0	0	0	0	0	0	0
地図等の写しの交付	2,985	3,310	3,265	3,711	3,642	3,636	3,513	3,473	3,642	3,381	3,606	2,721	40,885
うちオンライン	134	138	156	158	151	208	156	122	190	115	148	157	1,833
地図等の閲覧	1,143	1,086	1,349	1,730	1,663	2,135	1,752	2,712	2,041	3,321	1,649	2,213	22,794
その他	1	2	4	6	6	16	8	4	2	6	3	2	60
うちオンライン	0	0	0	0	0	0	0	0	0	0	0	0	0
合計	38,593	39,545	36,482	39,756	42,120	37,271	43,402	39,710	42,447	43,413	41,543	35,845	480,127

平成26年	H26.1	H26.2	H26.3	H26.4	H26.5	H26.6	H26.7	H26.8	H26.9	H26.10	H26.11	H26.12	合計
登記事項証明書	22,629	21,266	21,872	23,880	20,516	23,539	22,777	20,469	19,680	21,823	16,902	19,012	254,365
うちオンライン	5,233	4,433	4,786	5,004	4,710	5,229	5,114	4,959	4,127	5,443	3,647	4,425	57,110
要約書(閲覧)	7,525	8,417	4,892	4,652	5,919	10,944	6,999	11,710	7,759	8,477	5,091	7,894	90,279
印鑑証明	4,766	4,639	6,100	4,275	4,087	4,794	5,017	4,338	4,872	4,738	4,025	4,687	56,338
うちオンライン	0	0	1	2	0	3	1	0	5	0	0	1	13
地図等の写しの交付	3,146	2,900	2,929	3,189	3,083	3,258	3,460	3,013	3,341	3,396	2,518	2,733	36,966
うちオンライン	117	139	140	87	108	143	128	114	127	160	110	117	1,490
地図等の閲覧	1,441	1,355	1,387	2,937	1,706	1,885	1,563	2,202	1,822	1,834	1,783	2,348	22,263
その他	0	1	5	2	2	42	4	3	5	4	1	3	72
うちオンライン	0	0	0	0	0	0	0	0	0	1	0	1	2
合計	39,507	38,578	37,185	38,935	35,313	44,462	39,820	41,735	37,479	40,272	30,320	36,677	460,283

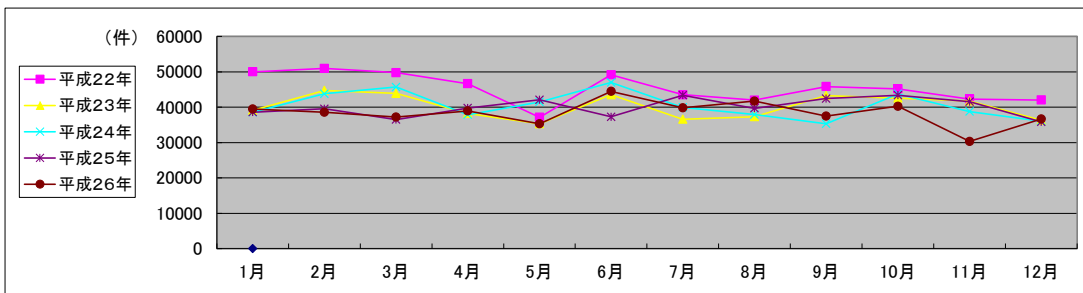

局名	大分地方務局	
庁名	佐伯支局	
登記所外証明書 発行請求機 設置場所		
備考		

国が実施した年度
包括的民間委託を実施した年度

1 従来の実施に要した経費

(単位:千円)

			平成22年度	平成23年度	平成24年度	平成25年度	平成26年度
人件費	常勤職員		0	0	0	0	0
	非常勤職員 (うち登記所外)		0 (0)	0 (0)	0 (0)	0 (0)	0 (0)
物件費			0	0	0	0	0
委託費等	委託費		7,139	7,812	4,425	5,793	5,959
	成功報酬等		0	0	0	0	0
	旅費その他		0	0	0	0	0
計(a)			7,139	7,812	4,425	5,793	5,959
参考 値(b)	退職給付費用		0	0	0	0	0
	減価償却費		0	0	0	0	0
間接部門費			0	0	0	0	0
(a)+(b)			7,139	7,812	4,425	5,793	5,959

2 従来の実施に要した人員

(単位:人)

	平成22年度	平成23年度	平成24年度	平成25年度	平成26年度
常勤職員	0.0	0.0	0.0	0.0	0.0
非常勤職員 (うち登記所外)	0.0 (0.0)	0.0 (0.0)	0.0 (0.0)	0.0 (0.0)	0.0 (0.0)
業務委託職員(民間)	2.9	3.4	3.0	3.2	3.2

3 従来の実施方法等(従来業務実施における取扱数量)

(1) 乙号事件数 次葉のとおり

(2) 郵送請求取受数

H26.1	H26.2	H26.3	H26.4	H26.5	H26.6	H26.7	H26.8	H26.9	H26.10	H26.11	H26.12	合計
16	5	13	14	8	2	8	9	11	13	10	7	116

(3) 印刷/複写/閲覧/付記の割合

	印刷	複写	閲覧	付記
登記事項証明書	96%	4%		
要約書(閲覧)	100%		0%	
印鑑証明	100%			
地図等の写しの交付	100%	0%		
地図等の閲覧	100%		0%	
その他	0%	0%	0%	0%

(4) 乙号事件数の曜日別動向

月	火	水	木	金
24%	20%	19%	19%	18%

(5) 登記情報及び地図情報の電子データによる提供数

	平成24年		平成25年		平成26年	
	登記	地図	登記	地図	登記	地図
件数	6	0	3	0	3	0
筆個数	407,264		236,721		202,136	

(6) 請求書枚数の時間別動向

8:30~9:00	9:00~9:30	9:30~10:00	10:00~10:30	10:30~11:00	11:00~11:30
0%	5%	5%	4%	4%	9%
11:30~12:00	12:00~12:30	12:30~13:00	13:00~13:30	13:30~14:00	14:00~14:30
6%	1%	1%	6%	9%	25%
14:30~15:00	15:00~15:30	15:30~16:00	16:00~16:30	16:30~17:00	17:00~17:15
1%	2%	9%	4%	9%	0%

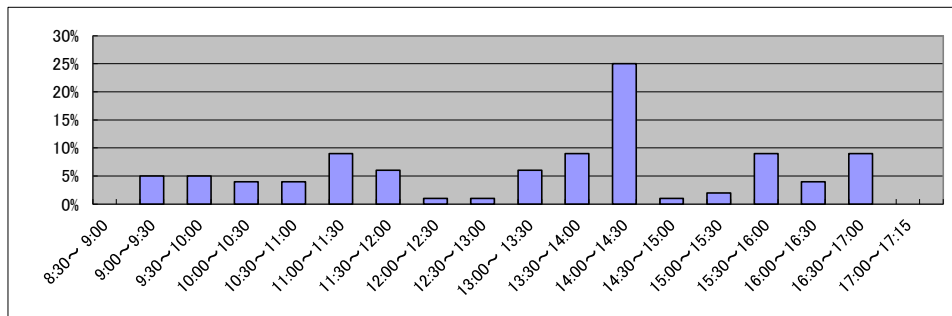

局名	大分地方務局
庁名	竹田支局
登記所外証明書 発行請求機 設置場所	
備考	

国が実施した年度
包括的民間委託を実施した年度

1 従来の実施に要した経費

(単位:千円)

			平成22年度	平成23年度	平成24年度	平成25年度	平成26年度
人件費	常勤職員		0	0	0	0	0
	非常勤職員 (うち登記所外)		0 (0)	0 (0)	0 (0)	0 (0)	0 (0)
物件費			0	0	0	0	0
委託費等	委託費		7,813	8,590	5,985	7,922	8,148
	成功報酬等		0	0	0	0	0
	旅費その他		0	0	0	0	0
計(a)			7,813	8,590	5,985	7,922	8,148
参考 値(b)	退職給付費用		0	0	0	0	0
	減価償却費 間接部門費		0	0	0	0	0
(a)+(b)			7,813	8,590	5,985	7,922	8,148

2 従来の実施に要した人員

(単位:人)

	平成22年度	平成23年度	平成24年度	平成25年度	平成26年度
常勤職員	0.0	0.0	0.0	0.0	0.0
非常勤職員 (うち登記所外)	0.0 (0.0)	0.0 (0.0)	0.0 (0.0)	0.0 (0.0)	0.0 (0.0)
業務委託職員(民間)	2.4	2.6	2.6	2.9	2.9

3 従来の実施方法等(従来業務実施における取扱数量)

(1) 乙号事件数 次葉のとおり

(2) 郵送請求取受数

H26.1	H26.2	H26.3	H26.4	H26.5	H26.6	H26.7	H26.8	H26.9	H26.10	H26.11	H26.12	合計
22	29	16	27	27	25	27	38	36	33	28	29	337

(3) 印刷/複写/閲覧/付記の割合

	印刷	複写	閲覧	付記
登記事項証明書	98%	2%		
要約書(閲覧)	100%			
印鑑証明	100%			
地図等の写しの交付	100%	0%		
地図等の閲覧	0%		100%	
その他	0%	0%	0%	0%

(4) 乙号事件数の曜日別動向

月	火	水	木	金
14%	24%	15%	18%	29%

(5) 登記情報及び地図情報の電子データによる提供数

	平成24年		平成25年		平成26年	
	登記	地図	登記	地図	登記	地図
件数	7	0	2	4,102	4	14,071
筆個数	27,446		702,086		13,948	

(6) 請求書枚数の時間別動向

8:30~9:00	9:00~9:30	9:30~10:00	10:00~10:30	10:30~11:00	11:00~11:30
0%	2%	5%	2%	10%	12%
11:30~12:00	12:00~12:30	12:30~13:00	13:00~13:30	13:30~14:00	14:00~14:30
6%	3%	0%	6%	10%	10%
14:30~15:00	15:00~15:30	15:30~16:00	16:00~16:30	16:30~17:00	17:00~17:15
6%	10%	5%	8%	5%	0%

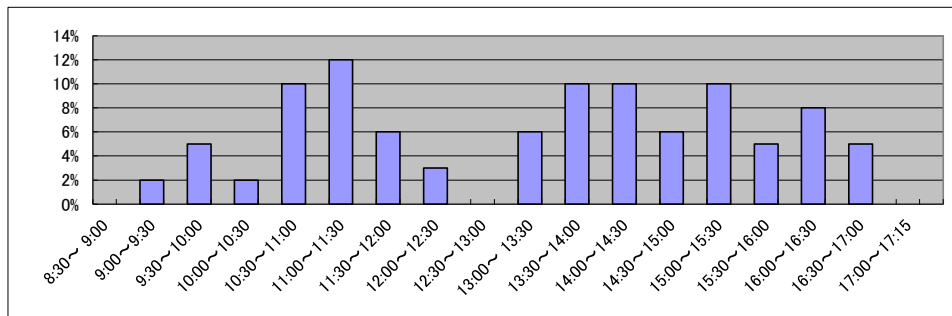

局名	大分地方務局
庁名	杵築支局
登記所外証明書 発行請求機 設置場所	
備考	

国が実施した年度
包括的民間委託を実施した年度

1 従来の実施に要した経費

(単位:千円)

		平成22年度	平成23年度	平成24年度	平成25年度	平成26年度
人件費	常勤職員	13,117	0	0	0	0
	非常勤職員 (うち登記所外)	0 (0)	0 (0)	0 (0)	0 (0)	0 (0)
物件費		0	0	0	0	0
委託費等	委託費	0	6,785	5,394	6,734	6,926
	成功報酬等	0	0	0	0	0
	旅費その他	0	0	0	0	0
計(a)		13,117	6,785	5,394	6,734	6,926
参考 値(b)	退職給付費用	1,695	0	0	0	0
	減価償却費	0	0	0	0	0
間接部門費		980	0	0	0	0
(a)+(b)		15,792	6,785	5,394	6,734	6,926

2 従来の実施に要した人員

(単位:人)

	平成22年度	平成23年度	平成24年度	平成25年度	平成26年度
常勤職員	2.0	0.0	0.0	0.0	0.0
非常勤職員 (うち登記所外)	0.0 (0.0)	0.0 (0.0)	0.0 (0.0)	0.0 (0.0)	0.0 (0.0)
業務委託職員(民間)	0.0	3.0	3.0	3.1	3.1

3 従来の実施方法等(従来業務実施における取扱数量)

(1) 乙号事件数 次葉のとおり

(2) 郵送請求取受数

H26.1	H26.2	H26.3	H26.4	H26.5	H26.6	H26.7	H26.8	H26.9	H26.10	H26.11	H26.12	合計
8	18	11	20	14	11	13	14	12	15	14	10	160

(3) 印刷/複写/閲覧/付記の割合

	印刷	複写	閲覧	付記
登記事項証明書	82%	18%		
要約書(閲覧)	100%			
印鑑証明	100%			
地図等の写しの交付	100%	0%		
地図等の閲覧	100%		0%	
その他	0%	0%	0%	0%

(4) 乙号事件数の曜日別動向

月	火	水	木	金
23%	18%	24%	20%	15%

(5) 登記情報及び地図情報の電子データによる提供数

	平成24年		平成25年		平成26年	
	登記	地図	登記	地図	登記	地図
件数	1	0	1	0	0	0
筆個数	2,465	0	75,471	0	0	0

(6) 請求書枚数の時間別動向

8:30~9:00	9:00~9:30	9:30~10:00	10:00~10:30	10:30~11:00	11:00~11:30
1%	9%	11%	9%	7%	4%
11:30~12:00	12:00~12:30	12:30~13:00	13:00~13:30	13:30~14:00	14:00~14:30
10%	1%	0%	1%	15%	4%
14:30~15:00	15:00~15:30	15:30~16:00	16:00~16:30	16:30~17:00	17:00~17:15
14%	3%	4%	7%	0%	0%

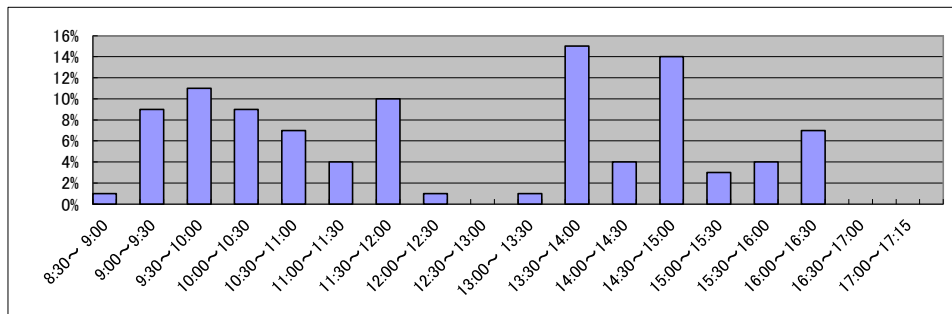

局名	大分地方務局
庁名	中津支局
登記所外証明書 発行請求機 設置場所	
備考	

国が実施した年度
包括的民間委託を実施した年度

1 従来の実施に要した経費

(単位:千円)

		平成22年度	平成23年度	平成24年度	平成25年度	平成26年度
人件費	常勤職員	12,481	0	0	0	0
	非常勤職員 (うち登記所外)	0 (0)	0 (0)	0 (0)	0 (0)	0 (0)
物件費		0	0	0	0	0
委託費等	委託費	0	5,431	4,182	5,307	5,458
	成功報酬等	0	0	0	0	0
	旅費その他	0	0	0	0	0
計(a)		12,481	5,431	4,182	5,307	5,458
参考 値(b)	退職給付費用	1,695	0	0	0	0
	減価償却費	0	0	0	0	0
間接部門費		980	0	0	0	0
(a)+(b)		15,156	5,431	4,182	5,307	5,458

2 従来の実施に要した人員

(単位:人)

	平成22年度	平成23年度	平成24年度	平成25年度	平成26年度
常勤職員	2.0	0.0	0.0	0.0	0.0
非常勤職員 (うち登記所外)	0.0 (0.0)	0.0 (0.0)	0.0 (0.0)	0.0 (0.0)	0.0 (0.0)
業務委託職員(民間)	0.0	3.2	3.1	3.4	3.4

3 従来の実施方法等(従来業務実施における取扱数量)

(1) 乙号事件数 次葉のとおり

(2) 郵送請求受取数

H26.1	H26.2	H26.3	H26.4	H26.5	H26.6	H26.7	H26.8	H26.9	H26.10	H26.11	H26.12	合計
4	4	9	13	10	7	3	8	10	7	11	5	91

(3) 印刷/複写/閲覧/付記の割合

	印刷	複写	閲覧	付記
登記事項証明書	100%	0%		
要約書(閲覧)	100%		0%	
印鑑証明	100%			
地図等の写しの交付	96%	4%		
地図等の閲覧	0%		0%	
その他	0%	0%	0%	

(4) 乙号事件数の曜日別動向

月	火	水	木	金
22%	19%	17%	20%	22%

(5) 登記情報及び地図情報の電子データによる提供数

	平成24年		平成25年		平成26年	
	登記	地図	登記	地図	登記	地図
件数	1	0	0	0	0	0
筆個数	22,954	0	0	0	0	0

(6) 請求書枚数の時間別動向

8:30~9:00	9:00~9:30	9:30~10:00	10:00~10:30	10:30~11:00	11:00~11:30
4%	4%	6%	7%	8%	7%
11:30~12:00	12:00~12:30	12:30~13:00	13:00~13:30	13:30~14:00	14:00~14:30
6%	2%	3%	6%	9%	10%
14:30~15:00	15:00~15:30	15:30~16:00	16:00~16:30	16:30~17:00	17:00~17:15
9%	6%	5%	4%	3%	1%

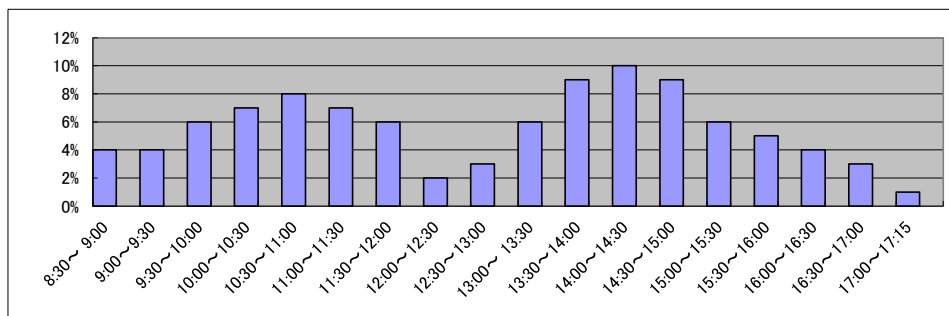

庁名	大分地方方法務局中津支局
----	--------------

平成22年	H22.1	H22.2	H22.3	H22.4	H22.5	H22.6	H22.7	H22.8	H22.9	H22.10	H22.11	H22.12	合計
登記事項証明書	2,652	2,594	2,907	2,488	2,126	2,758	3,010	2,573	2,293	2,228	2,361	3,381	31,371
うちオンライン	344	205	303	276	265	300	222	222	210	276	334	331	3,288
要約書(閲覧)	2,440	5,371	2,016	2,156	2,358	3,804	3,225	1,859	2,314	2,035	3,669	1,636	32,883
印鑑証明	425	497	731	514	431	544	672	497	471	517	503	537	6,339
うちオンライン	0	0	0	0	0	0	0	0	0	0	0	0	0
地図等の写しの交付	742	615	830	770	648	756	950	701	611	577	516	599	8,315
うちオンライン	0	1	0	0	2	0	0	1	1	0	0	0	5
地図等の閲覧	310	277	336	351	365	518	554	328	444	518	480	300	4,781
その他	3	4	2	4	3	2	2	1	2	4	3	3	33
うちオンライン	0	0	0	0	0	0	0	0	0	0	0	0	0
合計	6,572	9,358	6,822	6,283	5,931	8,382	8,413	5,959	6,135	5,879	7,532	6,456	83,722

平成23年	H23.1	H23.2	H23.3	H23.4	H23.5	H23.6	H23.7	H23.8	H23.9	H23.10	H23.11	H23.12	合計
登記事項証明書	2,593	2,418	2,663	2,305	2,306	2,923	2,894	2,905	2,901	2,327	2,807	2,601	31,643
うちオンライン	271	198	357	425	358	530	444	483	489	495	519	455	5,024
要約書(閲覧)	1,829	1,598	3,149	1,535	3,543	3,001	2,030	1,316	1,986	4,031	2,539	3,343	29,900
印鑑証明	464	601	698	448	454	548	493	461	555	440	543	509	6,214
うちオンライン	0	0	0	0	0	0	0	0	0	0	0	0	0
地図等の写しの交付	600	591	730	730	970	947	901	648	611	636	719	493	8,576
うちオンライン	0	2	1	1	2	5	2	6	11	11	3	8	52
地図等の閲覧	418	849	221	276	538	426	497	176	211	362	383	370	4,727
その他	2	4	3	0	0	0	0	0	0	1	0	0	10
うちオンライン	0	0	0	0	0	0	0	0	0	0	0	0	0
合計	5,906	6,061	7,464	5,294	7,811	7,845	6,815	5,506	6,264	7,797	6,991	7,316	81,070

平成24年	H24.1	H24.2	H24.3	H24.4	H24.5	H24.6	H24.7	H24.8	H24.9	H24.10	H24.11	H24.12	合計
登記事項証明書	2,947	3,707	3,039	3,306	2,861	2,974	3,028	2,845	2,611	3,043	3,495	3,573	37,429
うちオンライン	444	504	446	696	590	535	620	636	484	812	616	619	7,002
要約書(閲覧)	2,796	4,545	2,937	1,616	1,976	1,605	2,398	1,616	2,394	1,424	4,168	2,926	30,401
印鑑証明	530	567	672	489	569	595	659	492	537	596	502	490	6,698
うちオンライン	0	0	0	0	0	0	0	0	0	0	0	0	0
地図等の写しの交付	604	697	686	496	792	666	690	595	660	709	560	535	7,690
うちオンライン	8	6	6	28	12	7	18	27	15	48	17	18	210
地図等の閲覧	442	692	611	556	446	341	440	416	452	383	572	535	5,886
その他	0	1	0	0	0	0	0	0	1	0	0	0	2
うちオンライン	0	0	0	0	0	0	0	0	0	0	0	0	0
合計	7,319	10,209	7,945	6,463	6,644	6,181	7,215	5,964	6,655	6,155	9,297	8,059	88,106

平成25年	H25.1	H25.2	H25.3	H25.4	H25.5	H25.6	H25.7	H25.8	H25.9	H25.10	H25.11	H25.12	合計
登記事項証明書	3,295	3,146	3,521	3,546	3,095	3,008	4,308	2,891	3,218	3,570	3,275	3,608	40,481
うちオンライン	404	703	659	435	646	627	734	519	515	697	528	647	7,114
要約書(閲覧)	1,486	3,160	2,102	1,538	2,605	2,363	2,312	1,196	1,404	2,942	902	893	22,903
印鑑証明	598	709	621	491	573	554	555	487	616	602	568	523	6,897
うちオンライン	0	0	0	0	0	0	0	0	0	0	0	0	0
地図等の写しの交付	679	932	712	587	713	616	745	694	666	830	683	564	8,421
うちオンライン	28	20	20	13	29	25	47	15	35	50	40	32	354
地図等の閲覧	265	266	442	449	513	387	518	265	209	414	304	302	4,334
その他	0	2	0	0	0	0	0	0	1	0	0	1	4
うちオンライン	0	0	0	0	0	0	0	0	0	0	0	0	0
合計	6,323	8,215	7,398	6,611	7,499	6,928	8,438	5,533	6,114	8,358	5,732	5,891	83,040

平成26年	H26.1	H26.2	H26.3	H26.4	H26.5	H26.6	H26.7	H26.8	H26.9	H26.10	H26.11	H26.12	合計
登記事項証明書	3,209	3,361	3,285	3,333	3,234	3,372	3,407	2,845	3,124	3,568	2,562	2,913	38,213
うちオンライン	760	568	573	778	542	666	646	493	521	598	379	456	6,980
要約書(閲覧)	2,758	1,729	1,120	1,767	1,071	1,886	4,076	1,792	1,683	1,257	2,247	1,951	23,337
印鑑証明	610	632	720	544	456	616	739	442	613	585	462	558	6,977
うちオンライン	0	0	0	0	0	0	0	0	0	0	0	0	0
地図等の写しの交付	741	595	514	656	638	595	500	566	668	552	445	543	7,013
うちオンライン	39	23	18	51	35	33	34	15	19	30	10	21	328
地図等の閲覧	276	289	325	453	431	460	1,050	620	634	513	331	353	5,735
その他	0	0	0	0	2	0	0	0	0	4	0	0	6
うちオンライン	0	0	0	0	0	0	0	0	0	2	0	0	2
合計	7,594	6,606	5,964	6,753	5,832	6,929	9,772	6,265	6,722	6,479	6,047	6,318	81,281

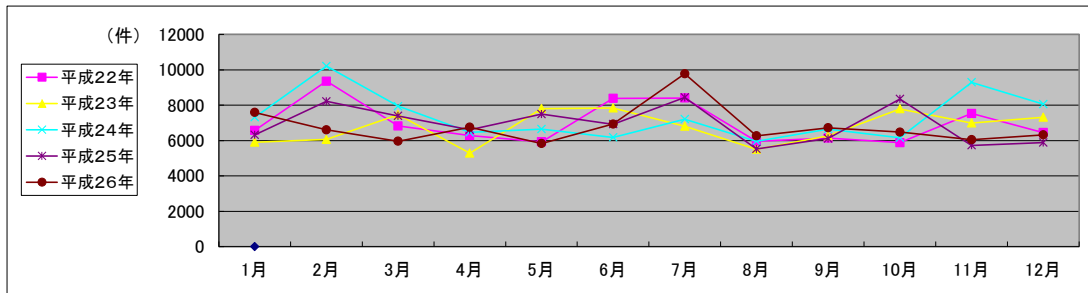

局名	大分地方務局
庁名	宇佐支局
登記所外証明書 発行請求機 設置場所	
備考	

国が実施した年度
包括的民間委託を実施した年度

1 従来の実施に要した経費

(単位:千円)

		平成22年度	平成23年度	平成24年度	平成25年度	平成26年度
人件費	常勤職員	15,279	0	0	0	0
	非常勤職員 (うち登記所外)	0	0	0	0	0
物件費		0	0	0	0	0
委託費等	委託費	0	5,895	21,693	5,949	6,120
	成功報酬等	0	0	0	0	0
	旅費その他	0	0	0	0	0
計(a)		15,279	5,895	21,693	5,949	6,120
参考 値(b)	退職給付費用	1,695	0	0	0	0
	減価償却費	0	0	0	0	0
	間接部門費	980	0	0	0	0
(a)+(b)		17,954	5,895	21,693	5,949	6,120

2 従来の実施に要した人員

(単位:人)

	平成22年度	平成23年度	平成24年度	平成25年度	平成26年度
常勤職員	2.0	0.0	0.0	0.0	0.0
非常勤職員 (うち登記所外)	0.0	0.0	0.0	0.0	0.0
業務委託職員(民間)	0.0	3.0	2.9	3.1	3.1

3 従来の実施方法等(従来業務実施における取扱数量)

(1) 乙号事件数 次葉のとおり

(2) 郵送請求收受数

H26.1	H26.2	H26.3	H26.4	H26.5	H26.6	H26.7	H26.8	H26.9	H26.10	H26.11	H26.12	合計
10	4	11	10	16	7	10	8	16	16	9	11	128

(3) 印刷/複写/閲覧/付記の割合

	印刷	複写	閲覧	付記
登記事項証明書	90%	10%		
要約書(閲覧)	100%		0%	
印鑑証明	100%			
地図等の写しの交付	100%	0%		
地図等の閲覧	100%		0%	
その他	0%	0%	0%	0%

(4) 乙号事件数の曜日別動向

月	火	水	木	金
13%	16%	16%	15%	40%

(5) 登記情報及び地図情報の電子データによる提供数

	平成24年		平成25年		平成26年	
	登記	地図	登記	地図	登記	地図
件数	7	0	145	0	1	0
筆個数	11,934	0	334,916	0	11,509	0

(6) 請求書枚数の時間別動向

8:30~9:00	9:00~9:30	9:30~10:00	10:00~10:30	10:30~11:00	11:00~11:30
2%	5%	1%	15%	7%	6%
11:30~12:00	12:00~12:30	12:30~13:00	13:00~13:30	13:30~14:00	14:00~14:30
3%	4%	4%	6%	2%	10%
14:30~15:00	15:00~15:30	15:30~16:00	16:00~16:30	16:30~17:00	17:00~17:15
7%	10%	7%	8%	2%	1%

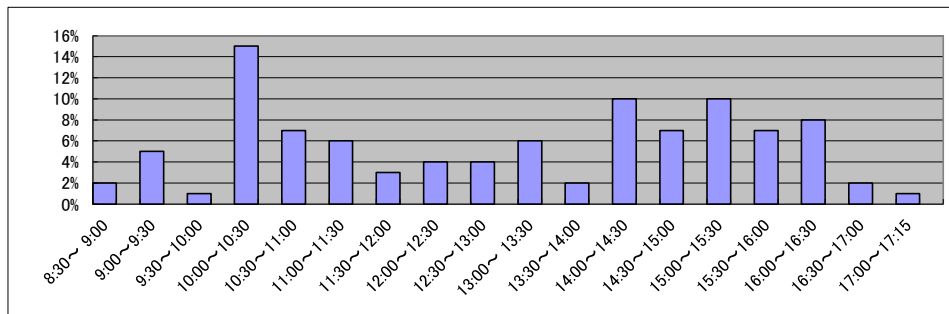

庁名	大分地方法務局宇佐支局
----	-------------

平成22年	H22.1	H22.2	H22.3	H22.4	H22.5	H22.6	H22.7	H22.8	H22.9	H22.10	H22.11	H22.12	合計
登記事項証明書	1,816	2,157	1,980	2,057	2,198	2,077	1,921	2,020	2,211	1,821	2,175	1,690	24,123
うちオンライン	224	308	291	293	321	338	270	286	341	372	292	241	3,577
要約書(閲覧)	3,746	2,718	5,570	4,858	1,920	2,735	3,613	3,450	2,934	2,746	2,886	4,634	41,810
印鑑証明	400	356	479	302	274	385	371	337	397	332	353	320	4,306
うちオンライン	0	0	0	0	0	0	0	0	0	0	0	0	0
地図等の写しの交付	1,095	1,014	1,194	1,207	1,064	1,331	1,186	1,570	1,218	1,290	1,438	1,650	15,257
うちオンライン	0	0	0	0	0	0	0	0	0	0	0	0	0
地図等の閲覧	152	141	202	218	752	95	89	365	91	95	189	177	2,566
その他	3	6	4	5	4	14	3	3	5	3	5	3	58
うちオンライン	0	0	0	0	0	0	0	0	0	0	0	0	0
合計	7,212	6,392	9,429	8,647	6,212	6,637	7,183	7,745	6,856	6,287	7,046	8,474	88,120

平成23年	H23.1	H23.2	H23.3	H23.4	H23.5	H23.6	H23.7	H23.8	H23.9	H23.10	H23.11	H23.12	合計
登記事項証明書	2,270	2,039	2,035	2,446	1,934	1,995	2,281	2,338	1,942	2,118	2,035	1,837	25,270
うちオンライン	296	212	337	416	380	331	287	400	297	374	380	272	3,982
要約書(閲覧)	2,951	2,758	2,681	3,964	2,145	3,890	1,542	3,105	2,645	3,724	4,408	1,490	35,303
印鑑証明	365	366	386	315	334	372	314	333	402	379	412	374	4,352
うちオンライン	0	0	0	0	0	0	0	0	0	0	0	0	0
地図等の写しの交付	1,315	1,005	1,067	734	706	699	699	975	633	617	573	585	9,608
うちオンライン	0	0	1	2	5	0	4	5	4	5	4	4	34
地図等の閲覧	247	362	713	1,362	369	379	330	623	442	449	997	570	6,843
その他	8	3	18	1	0	0	0	0	0	0	0	0	30
うちオンライン	0	0	0	0	0	0	0	0	0	0	0	0	0
合計	7,156	6,533	6,900	8,822	5,488	7,335	5,166	7,374	6,064	7,287	8,425	4,856	81,406

平成24年	H24.1	H24.2	H24.3	H24.4	H24.5	H24.6	H24.7	H24.8	H24.9	H24.10	H24.11	H24.12	合計
登記事項証明書	3,035	2,567	2,219	2,224	2,482	2,415	2,503	2,661	2,434	2,545	2,424	2,119	29,628
うちオンライン	268	322	268	349	343	353	411	464	288	502	356	361	4,285
要約書(閲覧)	2,219	2,836	5,237	3,119	5,851	3,606	7,484	3,039	3,152	2,123	3,313	3,674	45,653
印鑑証明	436	356	465	345	306	409	396	365	369	440	343	331	4,561
うちオンライン	0	0	0	0	0	0	0	0	0	0	0	0	0
地図等の写しの交付	786	683	762	684	780	728	561	633	597	660	586	502	7,962
うちオンライン	3	2	6	1	5	4	18	14	6	7	17	8	91
地図等の閲覧	566	703	670	1,092	601	547	448	689	647	596	615	663	7,837
その他	0	0	0	0	1	0	0	0	0	0	0	0	1
うちオンライン	0	0	0	0	0	0	0	0	0	0	0	0	0
合計	7,042	7,145	9,353	7,464	10,021	7,705	11,392	7,387	7,199	6,364	7,281	7,289	95,642

平成25年	H25.1	H25.2	H25.3	H25.4	H25.5	H25.6	H25.7	H25.8	H25.9	H25.10	H25.11	H25.12	合計
登記事項証明書	2,210	2,173	2,508	2,824	2,740	2,239	3,477	2,450	3,514	2,948	2,777	2,587	32,447
うちオンライン	342	269	320	406	426	367	479	421	401	428	334	343	4,536
要約書(閲覧)	3,603	2,919	3,354	211,431	4,153	5,314	5,593	126,782	2,065	3,455	2,112	5,004	375,785
印鑑証明	350	429	533	405	412	401	443	331	444	382	413	384	4,927
うちオンライン	0	0	0	0	0	0	0	0	0	0	0	0	0
地図等の写しの交付	482	550	603	720	599	486	769	840	1,109	735	622	482	7,997
うちオンライン	3	10	0	36	26	0	32	23	28	33	30	31	252
地図等の閲覧	865	677	860	1,054	1,100	716	694	714	560	1,026	635	721	9,622
その他	0	0	0	0	0	0	2	0	0	0	0	0	2
うちオンライン	0	0	0	0	0	0	0	0	0	0	0	0	0
合計	7,510	6,748	7,858	216,434	9,004	9,156	10,978	131,117	7,692	8,546	6,559	9,178	430,780

平成26年	H26.1	H26.2	H26.3	H26.4	H26.5	H26.6	H26.7	H26.8	H26.9	H26.10	H26.11	H26.12	合計
登記事項証明書	2,862	2,829	2,338	2,417	2,637	2,181	2,915	3,458	4,043	3,320	2,672	3,150	34,822
うちオンライン	346	435	316	318	393	332	368	305	373	348	279	327	4,140
要約書(閲覧)	4,264	1,928	4,866	1,711	3,666	4,190	4,216	2,142	1,904	2,565	2,545	1,644	35,641
印鑑証明	475	451	546	351	368	416	409	349	418	393	415	429	5,020
うちオンライン	0	0	0	0	0	0	0	0	0	0	0	0	0
地図等の写しの交付	526	676	526	625	487	427	539	534	733	618	484	471	6,646
うちオンライン	27	30	15	16	40	12	14	19	11	17	13	19	233
地図等の閲覧	826	482	422	551	956	782	842	733	990	776	817	818	8,995
その他	0	1	0	0	0	0	0	0	0	0	0	0	1
うちオンライン	0	0	0	0	0	0	0	0	0	0	0	0	0
合計	8,953	6,367	8,698	5,655	8,114	7,996	8,921	7,216	8,088	7,672	6,933	6,512	91,125

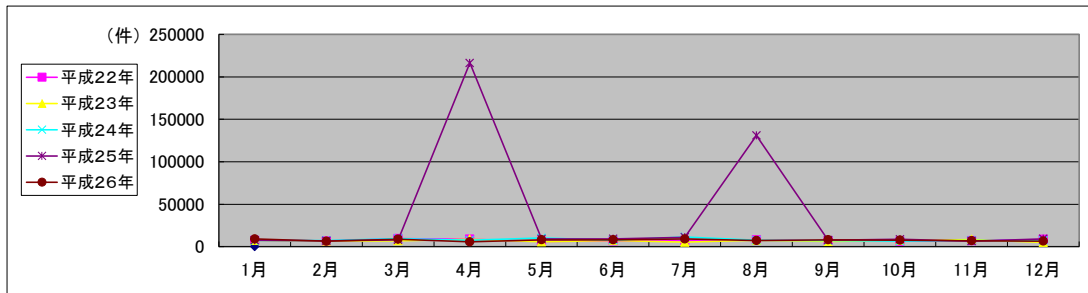

局名	大分地方務局
庁名	日田支局
登記所外証明書 発行請求機 設置場所	
備考	

国が実施した年度
包括的民間委託を実施した年度

1 従来の実施に要した経費

(単位:千円)

		平成22年度	平成23年度	平成24年度	平成25年度	平成26年度
人件費	常勤職員	13,035	0	0	0	0
	非常勤職員 (うち登記所外)	0 (0)	0 (0)	0 (0)	0 (0)	0 (0)
物件費		0	0	0	0	0
委託費等	委託費	0	6,916	5,543	13,843	14,238
	成功報酬等	0	0	0	0	0
	旅費その他	0	0	0	0	0
計(a)		13,035	6,916	5,543	13,843	14,238
参考 値(b)	退職給付費用	1,695	0	0	0	0
	減価償却費	0	0	0	0	0
間接部門費		980	0	0	0	0
(a)+(b)		15,710	6,916	5,543	13,843	14,238

2 従来の実施に要した人員

(単位:人)

	平成22年度	平成23年度	平成24年度	平成25年度	平成26年度
常勤職員	2.0	0.0	0.0	0.0	0.0
非常勤職員 (うち登記所外)	0.0 (0.0)	0.0 (0.0)	0.0 (0.0)	0.0 (0.0)	0.0 (0.0)
業務委託職員(民間)	0.0	3.1	3.2	3.4	3.4

3 従来の実施方法等(従来業務実施における取扱数量)

(1) 乙号事件数 次葉のとおり

(2) 郵送請求受取数

H26.1	H26.2	H26.3	H26.4	H26.5	H26.6	H26.7	H26.8	H26.9	H26.10	H26.11	H26.12	合計
13	7	12	17	16	14	17	12	13	15	10	16	162

(3) 印刷/複写/閲覧/付記の割合

	印刷	複写	閲覧	付記
登記事項証明書	91%	9%		
要約書(閲覧)	100%		0%	
印鑑証明	100%			
地図等の写しの交付	100%			
地図等の閲覧	100%		0%	
その他	0%	0%	0%	0%

(4) 乙号事件数の曜日別動向

月	火	水	木	金
24%	17%	15%	20%	24%

(5) 登記情報及び地図情報の電子データによる提供数

	平成24年		平成25年		平成26年	
	登記	地図	登記	地図	登記	地図
件数	0	0	0	0	4	3,207
筆個数	0	0	0	0	117,644	

(6) 請求書枚数の時間別動向

8:30~9:00	9:00~9:30	9:30~10:00	10:00~10:30	10:30~11:00	11:00~11:30
0%	7%	5%	5%	5%	11%
11:30~12:00	12:00~12:30	12:30~13:00	13:00~13:30	13:30~14:00	14:00~14:30
5%	3%	8%	4%	8%	8%
14:30~15:00	15:00~15:30	15:30~16:00	16:00~16:30	16:30~17:00	17:00~17:15
7%	5%	8%	4%	7%	0%

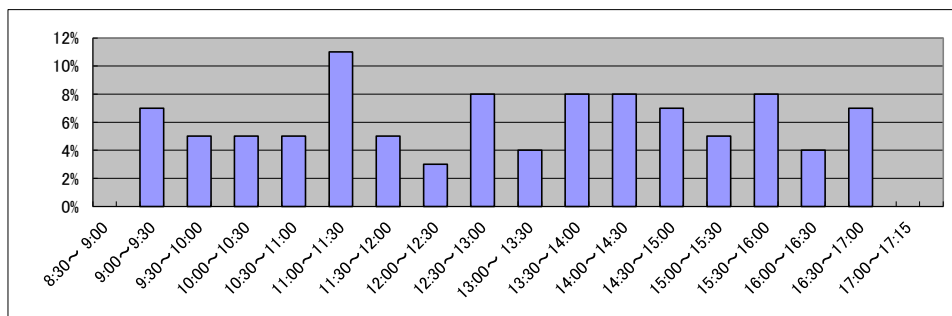

庁名	大分地方法務局日田支局
----	-------------

平成22年	H22.1	H22.2	H22.3	H22.4	H22.5	H22.6	H22.7	H22.8	H22.9	H22.10	H22.11	H22.12	合計
登記事項証明書	3,202	2,987	3,143	2,594	2,777	4,206	2,925	3,554	3,017	2,768	3,802	2,945	37,920
うちオンライン	346	331	431	436	400	967	533	443	341	386	444	461	5,519
要約書(閲覧)	7,181	2,400	3,236	14,473	5,253	4,334	6,555	3,748	9,551	2,998	3,624	6,183	69,536
印鑑証明	409	536	649	427	434	568	529	461	520	450	442	431	5,856
うちオンライン	0	0	0	0	0	0	0	0	0	0	0	0	0
地図等の写しの交付	439	438	418	465	535	633	506	651	1,374	977	868	811	8,115
うちオンライン	0	0	0	0	0	0	0	0	0	1	0	0	1
地図等の閲覧	2,250	973	719	876	740	1,026	1,807	381	63	375	813	178	10,201
その他	9	7	7	8	7	10	10	8	6	9	7	7	95
うちオンライン	0	0	0	0	0	0	0	0	0	0	0	0	0
合計	13,490	7,341	8,172	18,843	9,746	10,777	12,332	8,803	14,531	7,577	9,556	10,555	131,723

平成23年	H23.1	H23.2	H23.3	H23.4	H23.5	H23.6	H23.7	H23.8	H23.9	H23.10	H23.11	H23.12	合計
登記事項証明書	3,526	3,271	3,422	2,988	2,479	2,925	2,964	3,227	3,221	3,003	2,451	2,668	36,145
うちオンライン	404	296	510	473	348	501	559	657	462	461	402	375	5,448
要約書(閲覧)	2,760	4,985	2,889	6,096	3,014	4,297	1,571	2,575	2,888	4,822	3,291	2,641	41,829
印鑑証明	458	518	686	383	369	530	510	475	517	465	529	504	5,944
うちオンライン	0	0	0	0	0	0	0	0	0	0	0	0	0
地図等の写しの交付	999	829	669	576	579	836	692	814	823	694	607	699	8,817
うちオンライン	0	0	0	6	1	0	6	1	8	4	7	5	38
地図等の閲覧	212	703	446	624	276	864	249	475	538	303	379	313	5,382
その他	5	7	3	0	2	2	0	0	0	0	0	0	19
うちオンライン	0	0	0	0	0	0	0	0	0	0	0	0	0
合計	7,960	10,313	8,115	10,667	6,719	9,454	5,986	7,566	7,987	9,287	7,257	6,825	98,136

平成24年	H24.1	H24.2	H24.3	H24.4	H24.5	H24.6	H24.7	H24.8	H24.9	H24.10	H24.11	H24.12	合計
登記事項証明書	3,459	4,131	3,522	2,906	3,771	3,305	2,801	2,644	2,552	3,484	2,930	4,578	40,083
うちオンライン	437	469	464	593	524	446	410	448	460	466	465	436	5,618
要約書(閲覧)	2,034	9,333	1,221	3,612	6,371	2,050	4,939	9,209	2,214	3,414	2,148	4,918	51,463
印鑑証明	457	530	698	365	466	540	510	538	492	540	516	525	6,177
うちオンライン	0	0	0	0	0	0	0	0	0	0	0	0	0
地図等の写しの交付	715	666	609	564	740	578	537	586	449	488	525	420	6,877
うちオンライン	2	8	2	3	5	1	0	5	4	4	14	17	65
地図等の閲覧	532	765	400	759	721	730	792	710	609	353	575	654	7,600
その他	0	0	0	0	0	0	0	0	0	0	0	0	0
うちオンライン	0	0	0	0	0	0	0	0	0	0	0	0	0
合計	7,197	15,425	6,450	8,206	12,069	7,203	9,579	13,687	6,316	8,279	6,694	11,095	112,200

平成25年	H25.1	H25.2	H25.3	H25.4	H25.5	H25.6	H25.7	H25.8	H25.9	H25.10	H25.11	H25.12	合計
登記事項証明書	3,295	3,303	3,561	4,060	3,051	3,284	3,443	3,472	3,491	4,293	3,553	3,207	42,013
うちオンライン	343	362	447	514	393	440	339	363	559	470	420	440	5,090
要約書(閲覧)	6,717	4,399	2,049	2,612	5,552	3,002	2,731	6,569	4,717	2,015	5,948	2,109	48,420
印鑑証明	450	529	733	487	435	534	591	453	547	526	514	550	6,349
うちオンライン	0	0	0	0	0	0	0	0	0	0	0	0	0
地図等の写しの交付	553	444	532	456	450	375	473	497	497	475	486	461	5,699
うちオンライン	8	9	8	10	6	15	16	14	11	11	18	18	144
地図等の閲覧	498	497	492	644	915	1,164	567	654	498	805	407	437	7,578
その他	1	0	0	0	4	0	2	0	0	2	2	4	15
うちオンライン	0	0	0	0	0	0	0	0	0	0	0	0	0
合計	11,514	9,172	7,367	8,259	10,407	8,359	7,807	11,645	9,750	8,116	10,910	6,768	110,074

平成26年	H26.1	H26.2	H26.3	H26.4	H26.5	H26.6	H26.7	H26.8	H26.9	H26.10	H26.11	H26.12	合計
登記事項証明書	3,697	3,651	2,981	3,358	3,670	3,074	2,944	2,483	3,056	2,971	2,689	3,030	37,604
うちオンライン	375	468	518	373	497	460	332	364	497	417	331	363	4,995
要約書(閲覧)	7,161	1,960	4,260	4,116	2,080	2,203	9,642	4,606	2,946	57,253	3,546	50,587	150,360
印鑑証明	558	568	683	418	453	584	485	455	564	510	456	586	6,320
うちオンライン	0	0	0	0	0	0	0	0	0	0	0	0	0
地図等の写しの交付	368	415	403	502	529	481	412	396	589	376	392	499	5,362
うちオンライン	6	17	18	2	19	7	5	9	6	6	6	9	110
地図等の閲覧	723	400	413	652	468	350	6,930	433	493	547	456	496	12,361
その他	2	0	0	0	0	4	2	3	0	1	0	0	12
うちオンライン	0	0	0	0	0	0	0	0	0	0	0	0	0
合計	12,509	6,994	8,740	9,046	7,200	6,696	20,415	8,376	7,648	61,658	7,539	55,198	212,019

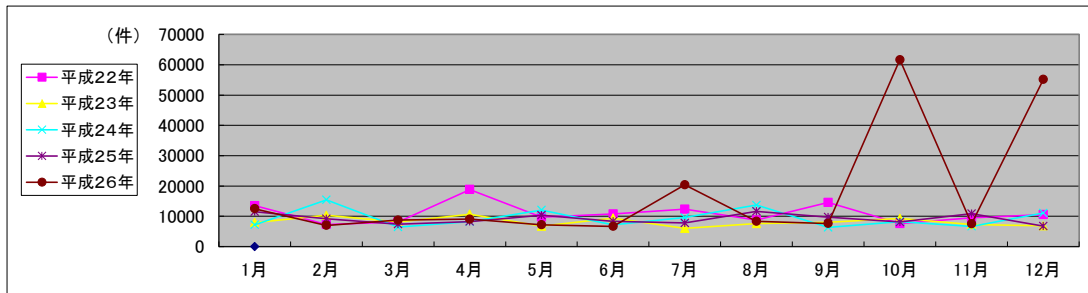

局名	熊本地方法務局	登記所外証明書 発行請求機設置庁	本局	

国が実施した年度
包括的民間委託を実施した年度

1 従来の実施に要した経費(単位:千円)

平成19年度民間委託実施庁:

			平成22年度	平成23年度	平成24年度	平成25年度	平成26年度
人件費	常勤職員		—	—	—	—	—
	非常勤職員		—	—	—	—	—
	(うち登記所外)		—	—	—	—	—
委託費等	委託費		—	—	—	—	—
計			0	0	0	0	0

平成20年度民間委託実施庁:

			平成22年度	平成23年度	平成24年度	平成25年度	平成26年度
人件費	常勤職員		—	—	—	—	—
	非常勤職員		—	—	—	—	—
	(うち登記所外)		—	—	—	—	—
委託費等	委託費		—	—	—	—	—
計			0	0	0	0	0

平成21年度民間委託実施庁:本局(熊本南を含む)・大津(阿蘇大津)

			平成22年度	平成23年度	平成24年度	平成25年度	平成26年度
人件費	常勤職員		0	0	0	0	
	非常勤職員		0	659	2,080	0	
	(うち登記所外)		(0)	(659)	(2,080)	(0)	
委託費等	委託費		41,192	40,258	40,258	56,597	58,457
計			41,192	40,917	42,338	56,597	58,457

平成22年度民間委託実施庁:宇土・八代・人吉・天草

			平成22年度	平成23年度	平成24年度	平成25年度	平成26年度
人件費	常勤職員		0	0	0	0	
	非常勤職員		0	0	0	0	
	(うち登記所外)		(0)	(0)	(0)	(0)	
委託費等	委託費		37,999	37,999	37,999	24,319	25,119
計			37,999	37,999	37,999	24,319	25,119

平成23年度民間委託実施庁(新規分):玉名・山鹿(御船・阿蘇分を含む)

			平成22年度	平成23年度	平成24年度	平成25年度	平成26年度
人件費	常勤職員		20,339	0	0	0	
	非常勤職員		1,595	0	0	0	
	(うち登記所外)		(0)	(0)	(0)	(0)	
委託費等	委託費		0	6,149	6,149	8,646	8,930
計			21,934	6,149	6,149	8,646	8,930

2 従来の実施に要した人員(単位:人)

平成19年度民間委託実施庁:

	平成22年度	平成23年度	平成24年度	平成25年度	平成26年度
常勤職員	—	—	—	—	—
非常勤職員	—	—	—	—	—
(うち登記所外)	—	—	—	—	—
業務委託職員(民間)	—	—	—	—	—

平成20年度民間委託実施庁:

	平成22年度	平成23年度	平成24年度	平成25年度	平成26年度
常勤職員	—	—	—	—	—
非常勤職員	—	—	—	—	—
(うち登記所外)	—	—	—	—	—
業務委託職員(民間)	—	—	—	—	—

平成21年度民間委託実施庁:本局(熊本南を含む)・大津(阿蘇大津)

	平成22年度	平成23年度	平成24年度	平成25年度	平成26年度
常勤職員	0.0	0.0	0.0	0.0	0.0
非常勤職員	0.0	1.0	1.0	0.0	0.0
(うち登記所外)	(0.0)	(1.0)	(1.0)	(0.0)	(0.0)
業務委託職員(民間)	19.4	20.8	20.8	20.4	20.4

平成22年度民間委託実施庁:宇土・八代・人吉・天草

	平成22年度	平成23年度	平成24年度	平成25年度	平成26年度
常勤職員	0.0	0.0	0.0	0.0	0.0
非常勤職員	0.0	0.0	0.0	0.0	0.0
(うち登記所外)	(0.0)	(0.0)	(0.0)	(0.0)	(0.0)
業務委託職員(民間)	12.6	12.8	12.8	12.8	12.8

平成23年度民間委託実施庁(新規分):玉名・山鹿(御船・阿蘇分を含む)

	平成22年度	平成23年度	平成24年度	平成25年度	平成26年度
常勤職員	6.0	0.0	0.0	0.0	0.0
非常勤職員	1.2	0.0	0.0	0.0	0.0
(うち登記所外)	(0.0)	(0.0)	(0.0)	(0.0)	(0.0)
業務委託職員(民間)	0.0	5.9	5.9	5.9	5.9

局名	熊本地方務局
----	--------

平成22年	H22.1	H22.2	H22.3	H22.4	H22.5	H22.6	H22.7	H22.8	H22.9	H22.10	H22.11	H22.12	合計
登記事項証明書	50,864	54,488	58,809	52,532	43,888	55,426	52,242	49,317	53,365	50,329	50,267	51,197	622,724
うちオンライン	5,904	7,478	7,842	9,267	6,468	8,857	8,000	7,876	8,503	9,254	7,664	9,401	96,514
要約書(閲覧)	65,249	53,873	66,350	61,818	62,188	77,232	73,071	46,585	67,244	64,299	50,985	48,754	737,648
印鑑証明	11,042	11,256	14,372	10,624	9,324	11,235	11,391	10,138	11,322	9,902	10,435	12,370	133,411
うちオンライン	3	4	3	2	3	2	3	2	4	0	0	2	28
地図等の写しの交付	11,999	11,724	13,265	15,796	12,519	15,158	14,705	17,318	18,889	14,906	16,085	13,848	176,212
うちオンライン	9	29	26	31	45	46	52	66	94	53	59	69	579
地図等の閲覧	6,100	8,245	7,949	5,228	5,784	7,281	7,149	6,800	5,695	4,158	6,699	4,177	75,265
その他	38	32	46	15	13	22	26	18	15	11	16	11	263
うちオンライン	0	0	0	0	0	0	0	0	0	0	0	0	0
合計	145,292	139,618	160,791	146,013	133,716	166,354	158,584	130,176	156,530	143,605	134,487	130,357	1,745,523

平成23年	H23.1	H23.2	H23.3	H23.4	H23.5	H23.6	H23.7	H23.8	H23.9	H23.10	H23.11	H23.12	合計
登記事項証明書	52,912	51,843	61,811	49,220	46,730	56,106	51,596	58,211	50,880	53,759	48,865	48,669	630,602
うちオンライン	7,596	8,439	9,805	9,633	10,004	9,424	11,293	11,542	9,169	10,850	9,144	10,237	117,136
要約書(閲覧)	62,147	59,877	114,483	72,249	32,433	73,538	66,515	99,800	46,902	37,321	41,308	37,101	743,674
印鑑証明	12,949	11,967	14,953	8,660	8,862	10,638	9,987	9,970	10,698	10,330	10,859	10,623	130,496
うちオンライン	10	2	1	2	2	5	8	13	16	12	12	6	89
地図等の写しの交付	13,508	14,758	15,575	13,942	14,322	15,563	12,197	13,487	12,669	11,794	12,301	10,926	161,042
うちオンライン	71	87	88	130	111	149	159	138	219	118	182	123	1,575
地図等の閲覧	4,529	4,815	5,613	3,737	2,858	8,103	6,637	9,029	8,923	6,122	6,513	6,133	73,012
その他	11	10	19	14	15	19	17	17	14	13	17	23	189
うちオンライン	0	0	0	1	0	1	0	0	1	0	0	0	3
合計	146,056	143,270	212,454	147,822	105,220	163,967	146,949	190,514	130,086	119,339	119,863	113,475	1,739,015

平成24年	H24.1	H24.2	H24.3	H24.4	H24.5	H24.6	H24.7	H24.8	H24.9	H24.10	H24.11	H24.12	合計
登記事項証明書	48,138	57,602	57,842	52,624	55,965	52,625	52,213	50,943	51,608	62,768	54,702	51,251	648,281
うちオンライン	8,805	9,416	10,625	11,062	10,265	10,930	9,660	9,172	10,176	11,056	10,299	9,879	121,345
要約書(閲覧)	32,508	33,950	22,638	67,802	43,750	60,379	68,627	74,464	41,749	49,433	41,936	37,714	574,950
印鑑証明	10,255	11,455	13,368	10,594	10,522	11,158	10,919	10,724	10,788	10,991	10,491	12,001	133,266
うちオンライン	13	25	14	6	2	8	6	3	8	12	18	9	124
地図等の写しの交付	11,579	12,336	13,544	10,778	11,846	11,221	11,012	11,317	11,329	12,993	11,582	9,902	139,439
うちオンライン	152	206	186	156	181	215	188	225	177	231	182	182	2,281
地図等の閲覧	4,919	5,808	4,548	6,562	8,362	7,365	10,681	6,744	8,051	7,694	6,881	6,527	84,142
その他	10	21	29	113	67	47	16	15	55	12	15	27	427
うちオンライン	0	0	0	0	0	0	0	0	0	0	0	0	0
合計	107,409	121,172	111,969	148,473	130,512	142,795	153,468	154,207	123,580	143,891	125,607	117,422	1,580,505

平成25年	H25.1	H25.2	H25.3	H25.4	H25.5	H25.6	H25.7	H25.8	H25.9	H25.10	H25.11	H25.12	合計
登記事項証明書	51,831	56,027	51,683	55,747	57,112	55,341	62,024	59,983	61,679	63,802	54,066	52,828	682,123
うちオンライン	9,466	9,530	8,818	12,528	11,361	10,134	12,194	10,223	10,551	11,678	10,845	10,358	127,686
要約書(閲覧)	40,364	72,804	38,291	39,853	38,022	41,392	60,018	61,786	49,130	68,802	42,863	39,951	593,276
印鑑証明	13,079	12,398	13,097	11,014	10,390	10,295	10,905	9,410	11,978	11,518	11,242	11,038	136,364
うちオンライン	15	19	6	5	2	12	11	2	5	12	14	5	108
地図等の写しの交付	10,543	10,546	9,485	9,986	10,641	12,175	12,407	12,594	13,564	11,291	9,374	8,973	131,579
うちオンライン	258	314	291	311	366	476	599	465	412	571	443	332	4,838
地図等の閲覧	6,265	7,772	5,794	6,842	5,938	10,478	15,474	19,587	6,627	9,600	6,630	6,128	107,135
その他	14	10	13	17	16	13	71	53	69	23	12	22	333
うちオンライン	0	0	0	0	0	0	0	0	0	0	0	0	0
合計	122,096	159,557	118,363	123,459	122,119	129,694	160,899	163,413	143,047	165,036	124,187	118,940	1,650,810

平成26年	H26.1	H26.2	H26.3	H26.4	H26.5	H26.6	H26.7	H26.8	H26.9	H26.10	H26.11	H26.12	合計
登記事項証明書	52,901	58,600	54,684	56,226	55,661	56,710	60,065	50,784	59,024	59,191	45,991	51,538	661,375
うちオンライン	9,506	10,863	10,517	12,637	11,026	10,394	11,947	9,111	10,706	10,545	8,806	11,688	127,746
要約書(閲覧)	44,021	43,274	49,558	51,512	53,664	58,150	65,002	47,468	61,043	43,009	44,769	44,433	605,903
印鑑証明	11,286	11,578	13,544	10,104	9,524	10,621	11,313	9,361	11,841	11,672	9,405	12,144	132,393
うちオンライン	11	13	5	8	4	6	8	5	7	8	16	13	104
地図等の写しの交付	9,443	10,271	9,746	9,473	8,976	10,020	10,056	9,053	10,517	10,944	7,722	8,170	114,391
うちオンライン	337	411	403	391	398	352	360	353	492	418	330	387	4,632
地図等の閲覧	5,167	11,775	4,964	8,821	7,461	7,800	13,549	6,474	9,156	10,227	6,301	5,238	96,933
その他	11	18	13	23	11	9	22	17	19	11	12	47	213
うちオンライン	0	0	0	0	3	0	1	2	0	1	1	1	9
合計	122,829	135,516	132,509	136,159	135,297	143,310	160,007	123,157	151,600	135,054	114,200	121,570	1,611,208

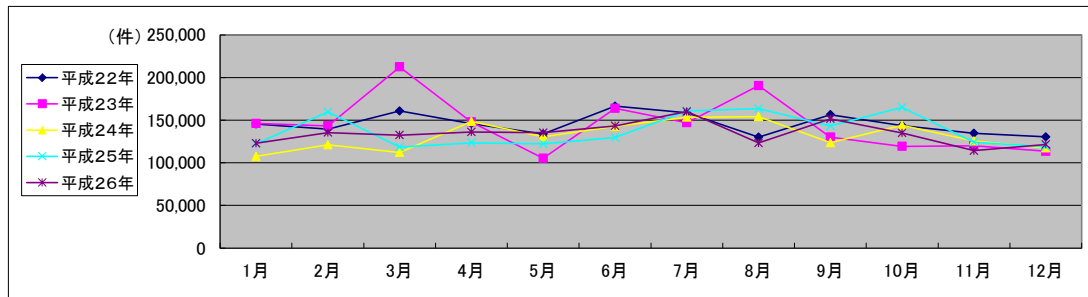

局名	熊本地方務局
庁名	本局
登記所外証明書 発行請求機 設置場所	御船町旧御船支局庁舎
備考	

別紙2

国が実施した年度
包括的民間委託を実施した年度

1 従来の実施に要した経費

(単位:千円)

		平成22年度	平成23年度	平成24年度	平成25年度	平成26年度
人件費	常勤職員	3,898	0	0	0	0
	非常勤職員 (うち登記所外)	171 (0)	659 (659)	2,080 (2,080)	0 (0)	0 (0)
物件費		0	0	0	0	0
委託費等	委託費	32,657	31,871	31,871	44,806	46,279
	成功報酬等	0	0	0	0	0
	旅費その他	0	0	0	0	0
計(a)		36,726	32,530	33,951	44,806	46,279
参考 値(b)	退職給付費用	252	0	0	0	0
	減価償却費	0	0	0	0	0
(a)+(b)		37,216	32,530	33,951	44,806	46,279

2 従来の実施に要した人員

(単位:人)

	平成22年度	平成23年度	平成24年度	平成25年度	平成26年度
常勤職員	2.0	0.0	0.0	0.0	0.0
非常勤職員 (うち登記所外)	0.3 (0.0)	1.0 (1.0)	1.0 (1.0)	0.0 (0.0)	0.0 (0.0)
業務委託職員(民間)	14.6	15.5	15.5	15.8	15.8

3 従来の実施方法等(従来業務実施における取扱数量)

(1) 乙号事件数 次葉のとおり

(2) 郵送請求收受数

H26.1	H26.2	H26.3	H26.4	H26.5	H26.6	H26.7	H26.8	H26.9	H26.10	H26.11	H26.12	合計
297	259	250	274	252	291	260	252	250	279	223	209	3,096

(3) 印刷/複写/閲覧/付記の割合

	印刷	複写	閲覧	付記
登記事項証明書	96%	4%		
要約書(閲覧)	99%		1%	
印鑑証明	100%			
地図等の写しの交付	99%	1%		
地図等の閲覧	100%		0%	
その他	0%	0%	0%	0%

(4) 乙号事件数の曜日別動向

月	火	水	木	金
17%	21%	17%	24%	21%

(5) 登記情報及び地図情報の電子データによる提供数

	平成24年		平成25年		平成26年	
	登記	地図	登記	地図	登記	地図
件数	0	0	3	83	8	114
筆個数	0	0	43,473		38,204	

(6) 請求書枚数の時間別動向

8:30~9:00	9:00~9:30	9:30~10:00	10:00~10:30	10:30~11:00	11:00~11:30
	5%	4%	15%	12%	6%
11:30~12:00	2%	2%	3%	3%	4%
14:30~15:00	6%	9%	5%	9%	2%
					6%
					6%
					1%

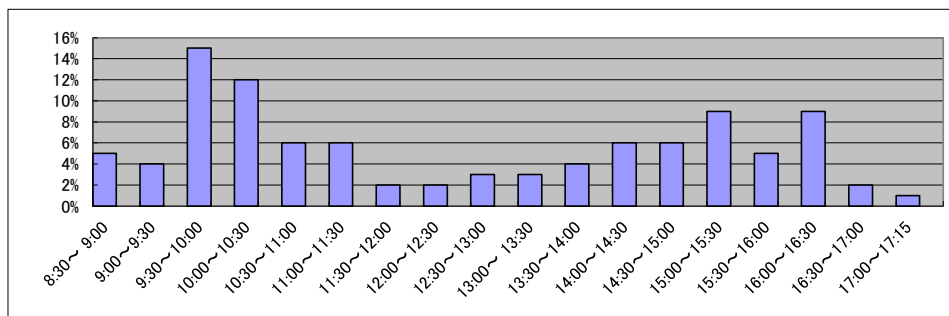

庁名	熊本地方裁判所
----	---------

(本局、熊本南及び御船分(統合後本局分))

平成22年	H22.1	H22.2	H22.3	H22.4	H22.5	H22.6	H22.7	H22.8	H22.9	H22.10	H22.11	H22.12	合計
登記事項証明書	27,461	28,842	31,122	29,009	23,405	29,758	30,270	26,345	28,196	28,223	27,951	28,296	338,878
うちオンライン	3,989	5,418	5,170	6,507	4,492	6,147	5,490	5,222	5,986	6,419	5,180	7,056	67,076
要約書(閲覧)	19,934	25,570	30,597	15,046	31,124	39,939	24,341	14,939	19,732	19,085	17,714	20,825	278,846
印鑑証明	6,423	6,357	8,219	6,308	5,155	6,309	6,610	5,550	6,522	5,727	5,912	7,310	76,402
うちオンライン	3	4	3	2	0	2	3	2	4	0	0	2	25
地図等の写しの交付	6,219	6,288	7,143	8,291	6,958	8,474	8,597	10,713	9,731	8,645	9,506	7,905	98,470
うちオンライン	7	19	13	22	30	33	37	48	48	35	32	48	372
地図等の閲覧	2,622	3,762	5,041	1,144	1,036	1,868	1,376	296	338	497	518	246	18,744
その他	6	6	13	10	8	17	17	15	8	9	9	9	127
うちオンライン	0	0	0	0	0	0	0	0	0	0	0	0	0
合計	62,665	70,825	82,135	59,808	67,686	86,365	71,211	57,858	64,527	62,186	61,610	64,591	811,467

(統合後本局分)

平成23年	H23.1	H23.2	H23.3	H23.4	H23.5	H23.6	H23.7	H23.8	H23.9	H23.10	H23.11	H23.12	合計
登記事項証明書	28,788	29,107	33,496	26,909	27,020	30,619	28,019	29,525	27,309	29,736	27,065	26,858	344,451
うちオンライン	5,266	6,341	6,926	6,495	7,346	6,587	8,262	7,785	6,579	7,900	6,552	7,485	83,524
要約書(閲覧)	15,623	14,755	14,554	21,030	12,753	38,055	41,758	74,175	22,578	12,975	15,511	13,624	297,391
印鑑証明	7,327	6,537	8,147	4,863	5,051	6,106	5,633	5,660	6,045	5,931	6,397	6,033	73,300
うちオンライン	8	2	1	2	2	4	6	13	13	10	10	5	76
地図等の写しの交付	8,627	8,937	9,704	8,818	9,158	9,403	7,162	7,619	6,930	6,583	7,252	6,262	96,455
うちオンライン	45	44	64	78	81	87	92	77	178	82	119	77	1,024
地図等の閲覧	353	158	263	51	104	1,761	2,253	2,206	2,025	2,403	2,183	2,183	15,943
その他	6	6	13	9	9	9	9	10	9	5	13	16	114
うちオンライン	0	0	0	1	0	0	0	0	1	0	0	0	2
合計	60,724	59,500	66,177	61,680	54,095	85,953	84,834	119,195	64,896	57,633	58,421	54,976	828,084

平成24年	H24.1	H24.2	H24.3	H24.4	H24.5	H24.6	H24.7	H24.8	H24.9	H24.10	H24.11	H24.12	合計
登記事項証明書	26,630	31,333	32,445	30,212	32,616	29,580	28,919	28,376	28,935	30,851	29,775	28,442	358,114
うちオンライン	6,236	6,654	7,929	8,234	7,398	8,094	6,932	6,447	7,514	7,803	7,510	7,063	87,814
要約書(閲覧)	12,232	12,060	9,611	21,094	17,583	22,514	26,561	29,984	16,427	14,954	20,065	14,873	217,958
印鑑証明	5,776	6,407	7,530	6,576	6,059	6,564	6,188	5,938	6,292	6,363	5,920	6,670	76,283
うちオンライン	10	21	11	5	1	6	3	3	6	9	18	2	95
地図等の写しの交付	6,490	6,590	7,479	6,220	6,766	6,515	6,626	6,722	6,380	6,814	6,321	5,020	77,943
うちオンライン	115	140	106	74	122	138	130	155	113	149	118	133	1,493
地図等の閲覧	1,643	1,919	1,771	1,846	2,825	2,227	2,182	2,360	2,926	3,227	2,680	2,702	28,308
その他	8	12	16	103	62	42	8	9	49	8	7	6	330
うちオンライン	0	0	0	0	0	0	0	0	0	0	0	0	0
合計	52,779	58,321	58,852	66,051	65,911	67,442	70,484	73,389	61,009	62,217	64,768	57,713	758,936

平成25年	H25.1	H25.2	H25.3	H25.4	H25.5	H25.6	H25.7	H25.8	H25.9	H25.10	H25.11	H25.12	合計
登記事項証明書	28,276	29,024	27,392	31,888	31,465	29,310	32,793	30,827	30,123	33,569	29,396	26,775	360,838
うちオンライン	6,577	7,052	6,328	9,043	8,427	7,136	8,951	7,285	7,792	8,393	7,945	7,448	92,377
要約書(閲覧)	13,923	14,627	14,070	17,954	16,204	16,591	21,872	23,082	21,912	29,833	16,674	13,638	220,380
印鑑証明	7,477	6,849	7,112	6,578	5,787	5,972	6,106	5,217	7,092	6,611	6,449	6,135	77,385
うちオンライン	13	17	4	4	2	8	8	1	3	9	11	1	81
地図等の写しの交付	5,236	5,614	5,218	5,461	5,948	6,600	6,179	6,702	8,417	6,210	5,094	4,163	70,842
うちオンライン	193	240	229	221	274	342	387	331	316	449	338	232	3,552
地図等の閲覧	2,143	2,822	2,541	2,177	2,574	3,374	7,618	14,636	1,188	2,831	2,538	1,896	46,338
その他	8	5	7	12	10	10	66	51	66	20	8	17	280
うちオンライン	0	0	0	0	0	0	0	0	0	0	0	0	0
合計	57,063	58,941	56,340	64,070	61,988	61,857	74,634	80,515	68,798	79,074	60,159	52,624	776,063

平成26年	H26.1	H26.2	H26.3	H26.4	H26.5	H26.6	H26.7	H26.8	H26.9	H26.10	H26.11	H26.12	合計
登記事項証明書	29,248	31,419	30,391	31,478	29,361	31,951	33,255	25,527	30,708	32,922	23,952	28,674	358,886
うちオンライン	6,779	8,134	7,332	8,941	7,674	6,948	8,759	6,412	7,979	7,524	5,868	8,785	91,135
要約書(閲覧)	17,539	15,767	22,750	27,974	24,905	20,732	30,924	19,146	30,101	19,877	17,364	24,429	271,508
印鑑証明	6,346	6,406	7,512	5,881	5,291	5,869	6,437	5,195	6,631	6,829	5,310	7,143	74,850
うちオンライン	10	11	3	8	2	5	3	0	5	8	12	13	80
地図等の写しの交付	5,135	5,040	4,988	5,015	5,079	5,758	5,426	4,828	5,824	5,981	4,209	4,285	61,568
うちオンライン	254	318	304	287	294	216	256	247	327	292	241	310	3,346
地図等の閲覧	1,516	2,154	2,246	4,042	3,591	2,368	7,749	2,631	2,332	4,828	3,630	2,012	39,099
その他	6	9	7	15	4	8	18	13	15	8	5	25	133
うちオンライン	0	0	0	0	2	0	1	2	0	1	0	0	6
合計	59,790	60,795	67,894	74,405	68,231	66,686	83,809	57,340	75,611	70,445	54,470	66,568	806,044

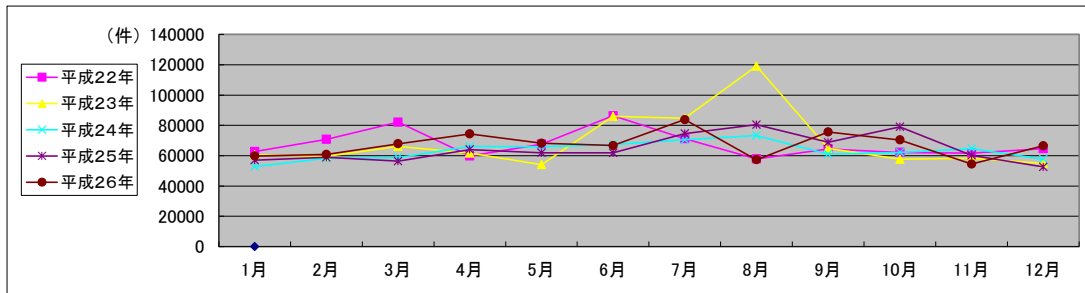

局名	熊本地方務局
庁名	玉名支局
登記所外証明書 発行請求機 設置場所	
備考	

国が実施した年度
包括的民間委託を実施した年度

1 従来の実施に要した経費

(単位:千円)

		平成22年度	平成23年度	平成24年度	平成25年度	平成26年度
人件費	常勤職員	10,211	0	0	0	0
	非常勤職員 (うち登記所外)	563 (0)	0 (0)	0 (0)	0 (0)	0 (0)
物件費		0	0	0	0	0
委託費等	委託費	0	4,086	4,086	5,745	5,934
	成功報酬等	0	0	0	0	0
	旅費その他	0	0	0	0	0
計(a)		10,774	4,086	4,086	5,745	5,934
参考 値(b)	退職給付費用	1,695	0	0	0	0
	減価償却費	0	0	0	0	0
間接部門費		800	0	0	0	0
(a)+(b)		13,269	4,086	4,086	5,745	5,934

2 従来の実施に要した人員

(単位:人)

	平成22年度	平成23年度	平成24年度	平成25年度	平成26年度
常勤職員	2.0	0.0	0.0	0.0	0.0
非常勤職員 (うち登記所外)	0.3 (0.0)	0.0 (0.0)	0.0 (0.0)	0.0 (0.0)	0.0 (0.0)
業務委託職員(民間)	0.0	3.3	3.3	3.3	3.3

3 従来の実施方法等(従来業務実施における取扱数量)

(1) 乙号事件数 次葉のとおり

(2) 郵送請求受取数

H26.1	H26.2	H26.3	H26.4	H26.5	H26.6	H26.7	H26.8	H26.9	H26.10	H26.11	H26.12	合計
31	36	18	28	29	28	32	34	28	37	29	24	354

(3) 印刷/複写/閲覧/付記の割合

	印刷	複写	閲覧	付記
登記事項証明書	100%	0%		
要約書(閲覧)	100%		0%	
印鑑証明	100%			
地図等の写しの交付	100%	0%		
地図等の閲覧	100%		0%	
その他	0%	0%	0%	

(4) 乙号事件数の曜日別動向

月	火	水	木	金
16%	36%	16%	17%	15%

(5) 登記情報及び地図情報の電子データによる提供数

	平成24年		平成25年		平成26年	
	登記	地図	登記	地図	登記	地図
件数	0	0	0	0	0	0
筆個数	0	0	0	0	0	0

(6) 請求書枚数の時間別動向

8:30~9:00	9:00~9:30	9:30~10:00	10:00~10:30	10:30~11:00	11:00~11:30
	5%	5%	1%	5%	0%
11:30~12:00	12:00~12:30	12:30~13:00	13:00~13:30	13:30~14:00	14:00~14:30
1%	1%	1%	1%	6%	6%
14:30~15:00	15:00~15:30	15:30~16:00	16:00~16:30	16:30~17:00	17:00~17:15
32%	2%	9%	16%	0%	2%

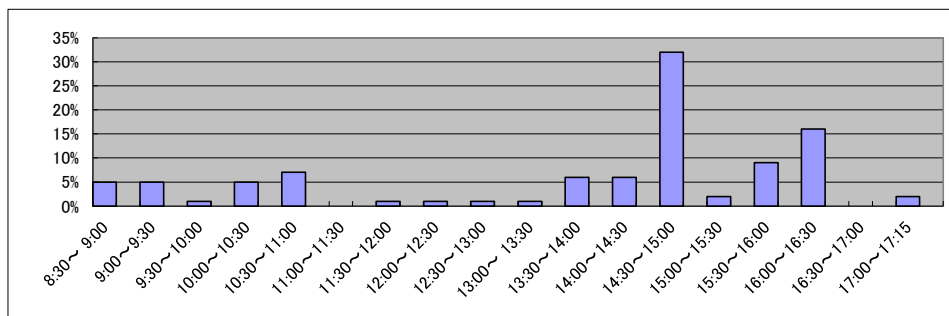

局名	熊本地方務局
庁名	山鹿支局
登記所外証明書 発行請求機 設置場所	
備考	

国が実施した年度
包括的民間委託を実施した年度

1 従来の実施に要した経費

(単位:千円)

		平成22年度	平成23年度	平成24年度	平成25年度	平成26年度
人件費	常勤職員	0	0	0	0	0
	非常勤職員 (うち登記所外)	563 (0)	0 (0)	0 (0)	0 (0)	0 (0)
物件費		0	0	0	0	0
委託費等	委託費	0	2,063	2,063	2,901	2,996
	成功報酬等	0	0	0	0	0
	旅費その他	0	0	0	0	0
計(a)		563	2,063	2,063	2,901	2,996
参考 値(b)	退職給付費用	0	0	0	0	0
	減価償却費	0	0	0	0	0
間接部門費		0	0	0	0	0
(a)+(b)		563	2,063	2,063	2,901	2,996

2 従来の実施に要した人員

(単位:人)

	平成22年度	平成23年度	平成24年度	平成25年度	平成26年度
常勤職員	0.0	0.0	0.0	0.0	0.0
非常勤職員 (うち登記所外)	0.3 (0.0)	0.0 (0.0)	0.0 (0.0)	0.0 (0.0)	0.0 (0.0)
業務委託職員(民間)	0.0	2.6	2.6	2.6	2.6

3 従来の実施方法等(従来業務実施における取扱数量)

(1) 乙号事件数 次葉のとおり

(2) 郵送請求取受数

H26.1	H26.2	H26.3	H26.4	H26.5	H26.6	H26.7	H26.8	H26.9	H26.10	H26.11	H26.12	合計
13	6	7	7	14	5	15	11	5	8	6	8	105

(3) 印刷/複写/閲覧/付記の割合

	印刷	複写	閲覧	付記
登記事項証明書	100%	0%		
要約書(閲覧)	100%		0%	
印鑑証明	100%			
地図等の写しの交付	100%	0%		
地図等の閲覧	100%		0%	
その他	0%	0%	0%	

(4) 乙号事件数の曜日別動向

月	火	水	木	金
13%	21%	26%	24%	16%

(5) 登記情報及び地図情報の電子データによる提供数

	平成24年		平成25年		平成26年	
	登記	地図	登記	地図	登記	地図
件数	0	0	0	0	2	0
筆個数	0	0	0	0	71,489	0

(6) 請求書枚数の時間別動向

8:30~9:00	9:00~9:30	9:30~10:00	10:00~10:30	10:30~11:00	11:00~11:30
0%	6%	6%	11%	1%	11%
11:30~12:00	12:00~12:30	12:30~13:00	13:00~13:30	13:30~14:00	14:00~14:30
6%	1%	6%	9%	7%	6%
14:30~15:00	15:00~15:30	15:30~16:00	16:00~16:30	16:30~17:00	17:00~17:15
11%	7%	1%	6%	1%	4%

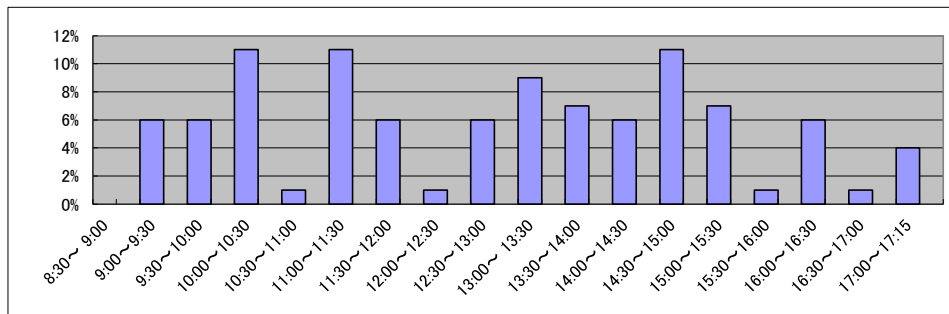

庁名 熊本地方法務局山鹿支局

平成22年	H22.1	H22.2	H22.3	H22.4	H22.5	H22.6	H22.7	H22.8	H22.9	H22.10	H22.11	H22.12	合計
登記事項証明書	2,195	2,586	2,702	2,061	1,961	2,147	1,908	1,784	2,184	1,881	1,932	1,695	25,036
うちオンライン	161	221	212	205	159	162	147	193	255	205	215	231	2,366
要約書(閲覧)	3,603	5,275	3,933	6,937	1,789	7,368	7,900	3,957	6,257	11,036	1,901	1,653	61,609
印鑑証明	414	486	617	350	308	400	386	351	391	306	422	399	4,830
うちオンライン	0	0	0	0	0	0	0	0	0	0	0	0	0
地図等の写しの交付	633	538	501	616	476	603	622	556	663	574	619	561	6,962
うちオンライン	0	0	0	0	0	0	0	0	0	0	0	0	0
地図等の閲覧	633	1,020	278	463	375	404	1,105	323	335	458	280	452	6,126
その他	2	1	2	1	1	2	0	2	0	0	2	0	13
うちオンライン	0	0	0	0	0	0	0	0	0	0	0	0	0
合計	7,480	9,906	8,033	10,428	4,910	10,924	11,921	6,973	9,830	14,255	5,156	4,760	104,576

平成23年	H23.1	H23.2	H23.3	H23.4	H23.5	H23.6	H23.7	H23.8	H23.9	H23.10	H23.11	H23.12	合計
登記事項証明書	2,074	1,435	1,794	1,525	1,325	1,320	2,188	1,792	1,321	1,417	1,860	2,668	20,719
うちオンライン	75	71	93	98	104	121	142	279	137	88	183	117	1,508
要約書(閲覧)	4,088	5,064	1,589	3,177	1,018	1,008	2,396	2,425	1,467	7,761	737	840	31,570
印鑑証明	520	552	529	291	296	345	385	343	358	343	395	389	4,746
うちオンライン	0	0	0	0	0	0	0	0	0	0	0	0	0
地図等の写しの交付	315	282	386	326	344	431	446	448	325	297	271	283	4,154
うちオンライン	0	0	0	0	0	1	2	4	0	0	1	0	8
地図等の閲覧	215	209	125	153	199	153	129	142	234	286	329	163	2,337
その他	3	0	0	3	1	3	5	4	3	3	1	3	29
うちオンライン	0	0	0	0	0	0	0	0	0	0	0	0	0
合計	7,215	7,542	4,423	5,475	3,183	3,260	5,549	5,154	3,708	10,107	3,593	4,346	63,555

平成24年	H24.1	H24.2	H24.3	H24.4	H24.5	H24.6	H24.7	H24.8	H24.9	H24.10	H24.11	H24.12	合計
登記事項証明書	1,561	2,360	2,034	1,344	1,496	1,661	1,534	1,715	1,430	2,925	2,049	1,391	21,500
うちオンライン	113	128	150	92	124	121	129	110	67	91	108	71	1,304
要約書(閲覧)	1,522	1,532	667	3,205	1,161	3,785	2,074	1,973	2,938	2,665	741	2,957	25,220
印鑑証明	352	387	471	288	370	348	414	417	357	376	361	495	4,636
うちオンライン	0	0	0	0	0	0	0	0	0	0	0	0	0
地図等の写しの交付	316	318	351	202	205	176	192	418	243	242	273	466	3,402
うちオンライン	3	0	4	0	0	0	1	5	0	5	1	0	19
地図等の閲覧	185	198	244	295	276	354	337	351	188	365	396	203	3,392
その他	1	1	5	3	1	1	2	0	2	3	3	12	34
うちオンライン	0	0	0	0	0	0	0	0	0	0	0	0	0
合計	3,937	4,796	3,772	5,337	3,509	6,325	4,553	4,874	5,158	6,576	3,823	5,524	58,184

平成25年	H25.1	H25.2	H25.3	H25.4	H25.5	H25.6	H25.7	H25.8	H25.9	H25.10	H25.11	H25.12	合計
登記事項証明書	1,352	1,910	1,833	1,501	1,952	2,112	1,967	1,877	1,909	1,976	1,695	1,950	22,034
うちオンライン	129	76	106	134	110	105	186	97	120	125	146	139	1,473
要約書(閲覧)	2,054	1,580	3,735	817	1,271	1,307	1,518	2,319	1,977	4,648	1,784	2,148	25,158
印鑑証明	477	490	447	322	345	336	385	313	388	400	448	412	4,763
うちオンライン	0	0	0	0	0	0	0	0	0	0	0	0	0
地図等の写しの交付	228	426	338	270	262	250	351	268	307	413	223	310	3,646
うちオンライン	1	2	2	6	1	0	12	2	2	0	1	0	29
地図等の閲覧	214	246	262	232	299	356	202	214	259	239	274	266	3,063
その他	2	0	0	0	0	0	0	0	0	0	1	0	3
うちオンライン	0	0	0	0	0	0	0	0	0	0	0	0	0
合計	4,327	4,652	6,615	3,142	4,129	4,361	4,423	4,991	4,840	7,676	4,425	5,086	58,667

平成26年	H26.1	H26.2	H26.3	H26.4	H26.5	H26.6	H26.7	H26.8	H26.9	H26.10	H26.11	H26.12	合計
登記事項証明書	1,483	1,640	1,680	1,520	1,988	1,843	1,835	1,373	1,828	2,025	1,416	1,591	20,222
うちオンライン	149	102	110	193	215	194	169	138	134	189	97	164	1,854
要約書(閲覧)	847	3,860	1,104	649	574	1,080	1,038	1,320	5,025	1,335	1,957	2,539	21,328
印鑑証明	366	360	480	279	330	355	387	342	409	288	294	384	4,274
うちオンライン	0	0	0	0	0	0	0	0	0	0	0	0	0
地図等の写しの交付	283	232	318	305	339	295	307	311	381	418	205	227	3,621
うちオンライン	0	0	0	1	1	9	4	6	1	1	3	4	30
地図等の閲覧	277	577	101	183	155	158	263	167	146	219	302	196	2,744
その他	1	0	0	0	0	0	0	1	0	0	1	2	5
うちオンライン	0	0	0	0	0	0	0	0	0	0	0	0	0
合計	3,257	6,669	3,683	2,936	3,386	3,731	3,830	3,514	7,789	4,285	4,175	4,939	52,194

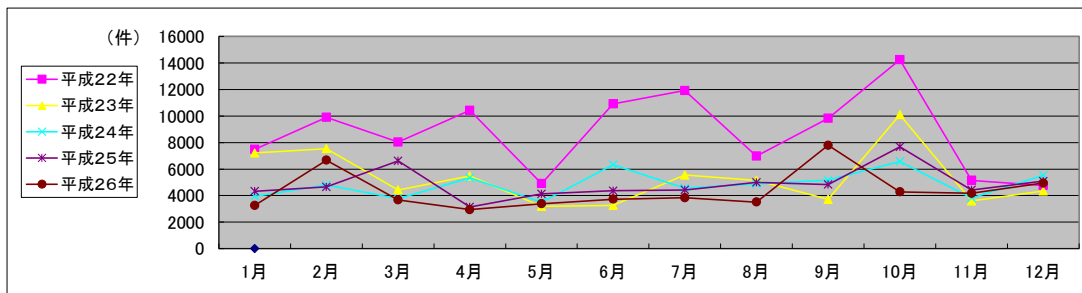

局名	熊本地方務局
庁名	阿蘇大津支局
登記所外証明書 発行請求機 設置場所	
備考	

国が実施した年度
包括的民間委託を実施した年度

1 従来の実施に要した経費

(単位:千円)

		平成22年度	平成23年度	平成24年度	平成25年度	平成26年度
人件費	常勤職員	6,230	0	0	0	0
	非常勤職員 (うち登記所外)	298 (0)	0 (0)	0 (0)	0 (0)	0 (0)
物件費		0	0	0	0	0
委託費等	委託費	8,535	8,387	8,387	11,791	12,178
	成功報酬等	0	0	0	0	0
	旅費その他	0	0	0	0	0
計(a)		15,063	8,387	8,387	11,791	12,178
参考 値(b)	退職給付費用	1,695	0	0	0	0
	減価償却費	0	0	0	0	0
間接部門費		800	0	0	0	0
(a)+(b)		17,558	8,387	8,387	11,791	12,178

2 従来の実施に要した人員

(単位:人)

	平成22年度	平成23年度	平成24年度	平成25年度	平成26年度
常勤職員	2.0	0.0	0.0	0.0	0.0
非常勤職員 (うち登記所外)	0.3 (0.0)	0.0 (0.0)	0.0 (0.0)	0.0 (0.0)	0.0 (0.0)
業務委託職員(民間)	4.8	5.3	5.3	4.6	4.6

3 従来の実施方法等(従来業務実施における取扱数量)

(1) 乙号事件数 次葉のとおり

(2) 郵送請求取受数

H26.1	H26.2	H26.3	H26.4	H26.5	H26.6	H26.7	H26.8	H26.9	H26.10	H26.11	H26.12	合計
51	57	60	61	71	59	58	54	49	54	55	49	678

(3) 印刷/複写/閲覧/付記の割合

	印刷	複写	閲覧	付記
登記事項証明書	97%	3%		
要約書(閲覧)	100%		0%	
印鑑証明	100%			
地図等の写しの交付	89%	11%		
地図等の閲覧	100%		0%	
その他	0%	0%	0%	0%

(4) 乙号事件数の曜日別動向

月	火	水	木	金
8%	16%	32%	20%	24%

(5) 登記情報及び地図情報の電子データによる提供数

	平成24年		平成25年		平成26年	
	登記	地図	登記	地図	登記	地図
件数	3	0	2	0	2	0
筆個数	112,805		19,307		149,466	

(6) 請求書枚数の時間別動向

8:30~9:00	9:00~9:30	9:30~10:00	10:00~10:30	10:30~11:00	11:00~11:30
4%	2%	9%	5%	9%	8%
11:30~12:00	12:00~12:30	12:30~13:00	13:00~13:30	13:30~14:00	14:00~14:30
4%	9%	1%	2%	5%	8%
14:30~15:00	15:00~15:30	15:30~16:00	16:00~16:30	16:30~17:00	17:00~17:15
4%	10%	8%	8%	3%	1%

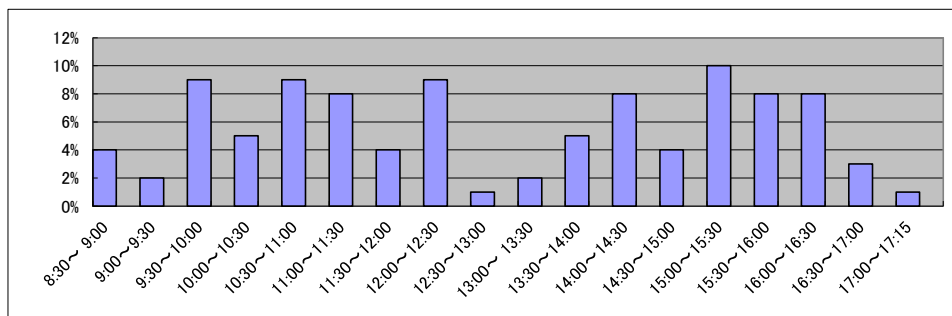

庁名	熊本地方務局阿蘇大津支局
----	--------------

(大津出張所及び阿蘇支局分(統合後阿蘇大津支局分))

平成22年	H22.1	H22.2	H22.3	H22.4	H22.5	H22.6	H22.7	H22.8	H22.9	H22.10	H22.11	H22.12	合計
登記事項証明書	6,185	6,448	7,083	6,277	5,520	6,683	5,282	5,363	5,822	5,556	5,816	5,154	71,189
うちオンライン	461	499	738	651	515	732	685	670	610	712	595	513	7,381
要約書(閲覧)	20,300	8,137	3,690	12,273	8,987	3,941	12,507	4,252	5,341	5,844	3,284	5,217	93,773
印鑑証明	1,016	1,217	1,256	992	1,011	1,142	1,158	1,052	1,126	1,054	1,088	1,165	13,277
うちオンライン	0	0	0	0	0	0	0	0	0	0	0	0	0
地図等の写しの交付	1,506	1,453	1,757	1,743	1,504	1,808	1,727	1,760	1,796	1,741	1,708	1,421	19,924
うちオンライン	1	5	2	0	3	3	8	6	6	6	10	4	54
地図等の閲覧	865	743	628	2,204	755	895	1,882	2,351	1,140	794	666	995	13,918
その他	0	2	5	0	0	2	0	0	3	0	1	0	13
うちオンライン	0	0	0	0	0	0	0	0	0	0	0	0	0
合計	29,872	18,000	14,419	23,489	17,777	14,471	22,556	14,778	15,228	14,989	12,563	13,952	212,094

(阿蘇大津支局分)

平成23年	H23.1	H23.2	H23.3	H23.4	H23.5	H23.6	H23.7	H23.8	H23.9	H23.10	H23.11	H23.12	合計
登記事項証明書	5,280	5,892	8,076	6,638	4,657	6,953	5,792	6,661	6,059	6,169	5,092	5,187	72,456
うちオンライン	526	533	846	1,116	682	655	831	1,001	779	984	692	847	9,492
要約書(閲覧)	7,963	4,536	2,692	7,950	5,787	14,355	3,331	4,105	9,691	6,258	3,546	3,955	74,169
印鑑証明	1,257	1,331	1,601	820	908	1,033	959	1,022	993	1,036	1,047	1,002	13,009
うちオンライン	2	0	0	0	0	1	2	0	3	2	2	1	13
地図等の写しの交付	1,359	1,383	1,752	1,569	1,464	1,647	1,594	1,848	1,770	1,674	1,535	1,486	19,081
うちオンライン	12	8	10	17	16	11	16	21	16	10	17	18	172
地図等の閲覧	821	1,064	1,067	872	506	1,480	1,628	896	1,108	1,248	1,152	718	12,560
その他	0	0	3	0	0	3	0	1	1	0	1	1	10
うちオンライン	0	0	0	0	0	0	0	0	0	0	0	0	0
合計	16,680	14,206	15,191	17,849	13,322	25,471	13,304	14,533	19,622	16,385	12,373	12,349	191,285

平成24年	H24.1	H24.2	H24.3	H24.4	H24.5	H24.6	H24.7	H24.8	H24.9	H24.10	H24.11	H24.12	合計
登記事項証明書	5,199	6,269	6,228	6,384	5,999	5,554	5,273	6,211	5,680	7,833	6,399	6,214	73,243
うちオンライン	855	686	762	719	729	679	757	744	767	1,009	802	815	9,324
要約書(閲覧)	2,745	6,709	3,426	6,508	4,871	11,371	13,737	6,630	6,578	10,771	2,912	3,911	80,169
印鑑証明	1,008	1,243	1,406	993	1,005	1,073	1,187	1,260	1,062	1,175	1,130	1,165	13,707
うちオンライン	2	4	3	1	1	2	3	0	2	3	0	7	28
地図等の写しの交付	1,697	1,789	2,154	1,455	1,507	1,501	1,268	1,437	1,561	1,981	1,327	1,543	19,220
うちオンライン	8	15	23	28	13	28	26	15	32	33	18	19	258
地図等の閲覧	590	1,566	745	783	711	1,292	1,677	2,016	1,973	1,588	1,137	1,301	15,379
その他	0	1	2	0	0	1	0	1	2	0	2	0	9
うちオンライン	0	0	0	0	0	0	0	0	0	0	0	0	0
合計	11,239	17,577	13,961	16,123	14,093	20,792	23,142	17,555	16,856	23,348	12,907	14,134	201,727

平成25年	H25.1	H25.2	H25.3	H25.4	H25.5	H25.6	H25.7	H25.8	H25.9	H25.10	H25.11	H25.12	合計
登記事項証明書	6,575	7,322	6,353	6,350	7,916	7,376	8,326	7,153	9,681	9,734	7,478	7,154	91,418
うちオンライン	722	565	655	911	908	851	982	697	837	1,050	1,073	740	9,871
要約書(閲覧)	6,686	5,848	3,591	10,179	4,704	7,482	17,537	9,475	4,360	11,816	3,502	6,384	91,564
印鑑証明	1,276	1,455	1,493	1,033	1,224	1,024	1,108	991	1,134	1,142	1,164	1,172	14,216
うちオンライン	2	2	2	0	0	4	3	0	2	3	3	4	25
地図等の写しの交付	1,971	1,260	1,204	1,229	1,290	1,974	2,199	1,360	1,323	1,429	1,522	1,766	18,527
うちオンライン	16	32	33	26	38	46	126	70	42	35	50	32	546
地図等の閲覧	699	1,386	544	1,561	840	931	2,005	2,043	1,292	2,329	802	1,240	15,672
その他	4	3	1	0	1	0	1	1	1	0	0	1	13
うちオンライン	0	0	0	0	0	0	0	0	0	0	0	0	0
合計	17,211	17,274	13,186	20,352	15,975	18,787	31,176	21,023	17,791	26,450	14,468	17,717	231,410

平成26年	H26.1	H26.2	H26.3	H26.4	H26.5	H26.6	H26.7	H26.8	H26.9	H26.10	H26.11	H26.12	合計
登記事項証明書	5,790	7,375	6,646	7,401	6,580	6,572	7,614	7,063	7,029	7,266	6,065	6,241	81,642
うちオンライン	799	659	940	810	906	851	797	850	752	791	707	826	9,688
要約書(閲覧)	9,887	4,667	8,818	5,565	6,300	7,688	7,044	8,981	9,161	8,183	4,786	6,694	87,774
印鑑証明	1,168	1,210	1,392	1,142	1,038	1,066	1,190	1,002	1,332	1,163	944	1,225	13,872
うちオンライン	0	2	1	0	2	1	2	2	2	0	4	0	16
地図等の写しの交付	1,260	1,348	959	1,355	995	1,173	1,199	1,153	1,336	1,190	956	1,262	14,186
うちオンライン	37	20	26	33	28	64	26	22	35	34	27	24	376
地図等の閲覧	1,012	1,173	621	1,496	903	1,704	1,141	1,027	1,906	2,205	635	794	14,617
その他	1	3	2	0	2	0	2	2	2	0	5	4	23
うちオンライン	0	0	0	0	0	0	0	0	0	0	0	0	0
合計	19,118	15,776	18,438	16,959	15,818	18,203	18,190	19,228	20,766	20,007	13,391	16,220	212,114

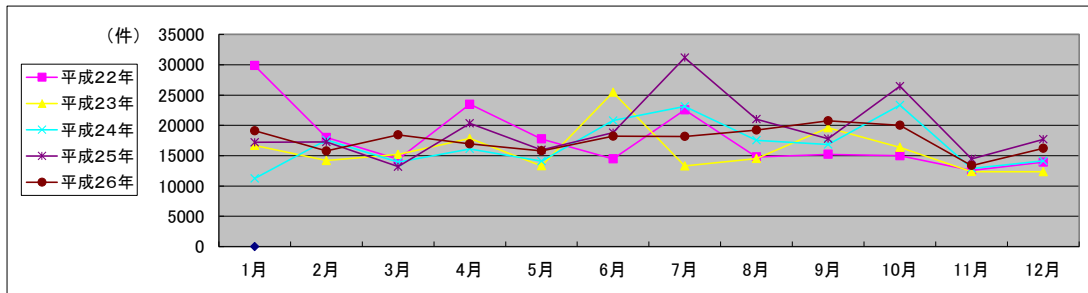

局名	熊本地方務局
庁名	宇土支局
登記所外証明書 発行請求機 設置場所	
備考	

国が実施した年度
包括的民間委託を実施した年度

1 従来の実施に要した経費

(単位:千円)

			平成22年度	平成23年度	平成24年度	平成25年度	平成26年度
人件費	常勤職員		0	0	0	0	0
	非常勤職員 (うち登記所外)		0 (0)	0 (0)	0 (0)	0 (0)	0 (0)
物件費			0	0	0	0	0
委託費等	委託費		9,262	9,189	9,189	5,881	6,074
	成功報酬等		0	0	0	0	0
	旅費その他		0	0	0	0	0
計(a)			9,262	9,189	9,189	5,881	6,074
参考 値(b)	退職給付費用		0	0	0	0	0
	減価償却費		0	0	0	0	0
間接部門費			0	0	0	0	0
(a)+(b)			9,262	9,189	9,189	5,881	6,074

2 従来の実施に要した人員

(単位:人)

	平成22年度	平成23年度	平成24年度	平成25年度	平成26年度
常勤職員	0.0	0.0	0.0	0.0	0.0
非常勤職員 (うち登記所外)	0.0 (0.0)	0.0 (0.0)	0.0 (0.0)	0.0 (0.0)	0.0 (0.0)
業務委託職員(民間)	3.2	3.3	3.3	3.3	3.3

3 従来の実施方法等(従来業務実施における取扱数量)

(1) 乙号事件数 次葉のとおり

(2) 郵送請求取受数

H26.1	H26.2	H26.3	H26.4	H26.5	H26.6	H26.7	H26.8	H26.9	H26.10	H26.11	H26.12	合計
11	12	8	15	7	12	7	11	12	15	10	14	134

(3) 印刷/複写/閲覧/付記の割合

	印刷	複写	閲覧	付記
登記事項証明書	94%	6%		
要約書(閲覧)	100%		0%	
印鑑証明	100%			
地図等の写しの交付	100%	0%		
地図等の閲覧	100%			
その他	0%	0%	0%	0%

(4) 乙号事件数の曜日別動向

月	火	水	木	金
16%	15%	12%	29%	28%

(5) 登記情報及び地図情報の電子データによる提供数

	平成24年		平成25年		平成26年	
	登記	地図	登記	地図	登記	地図
件数	1	0	2	60	0	0
筆個数	40,000	0	219,136	0	0	0

(6) 請求書枚数の時間別動向

8:30~9:00	9:00~9:30	9:30~10:00	10:00~10:30	10:30~11:00	11:00~11:30
	4%	3%	7%	10%	9%
11:30~12:00		4%	1%	6%	7%
14:30~15:00	6%	6%	3%	12%	9%
					0%

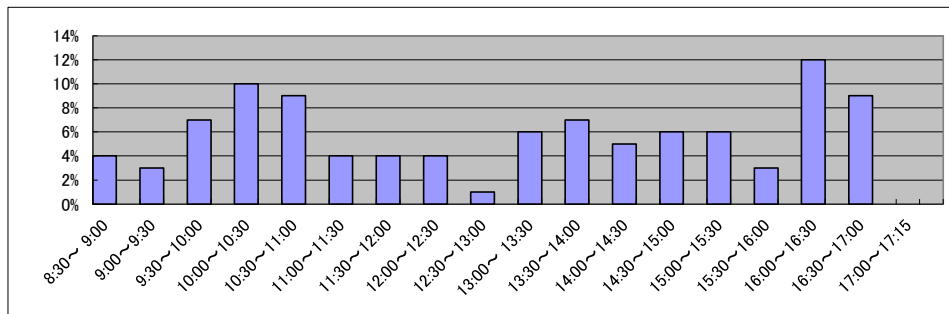

庁名	熊本地方務局宇土支局
----	------------

平成22年	H22.1	H22.2	H22.3	H22.4	H22.5	H22.6	H22.7	H22.8	H22.9	H22.10	H22.11	H22.12	合計
登記事項証明書	2,634	3,542	4,067	2,884	2,555	3,157	2,876	3,072	3,435	2,786	2,792	2,749	36,549
うちオンライン	309	415	382	321	160	276	382	372	330	472	410	301	4,130
要約書(閲覧)	3,837	2,453	3,557	3,833	3,741	6,100	5,218	6,530	7,534	3,281	2,829	2,695	51,608
印鑑証明	595	652	1,048	598	559	677	684	684	687	615	705	822	8,326
うちオンライン	0	0	0	0	0	0	0	0	0	0	0	0	0
地図等の写しの交付	690	847	909	1,597	870	1,112	1,042	1,420	1,326	1,271	1,243	814	13,141
うちオンライン	0	2	2	0	0	1	1	1	4	3	7	4	25
地図等の閲覧	489	956	715	188	293	382	269	0	297	430	326	507	4,852
その他	0	2	0	0	0	0	2	0	2	0	0	0	6
うちオンライン	0	0	0	0	0	0	0	0	0	0	0	0	0
合計	8,245	8,452	10,296	9,100	8,018	11,428	10,091	11,706	13,281	8,383	7,895	7,587	114,482

平成23年	H23.1	H23.2	H23.3	H23.4	H23.5	H23.6	H23.7	H23.8	H23.9	H23.10	H23.11	H23.12	合計
登記事項証明書	3,065	2,918	3,424	2,807	2,981	3,699	3,050	3,436	2,981	3,375	2,794	2,381	36,911
うちオンライン	382	306	373	393	425	480	440	718	398	323	323	272	4,833
要約書(閲覧)	5,172	2,005	3,883	5,936	1,322	3,415	1,825	3,716	1,752	1,703	5,478	2,341	38,548
印鑑証明	753	859	990	548	621	650	652	675	776	648	678	689	8,539
うちオンライン	0	0	0	0	0	0	0	0	0	0	0	0	0
地図等の写しの交付	725	737	726	698	602	855	690	758	691	540	541	559	8,122
うちオンライン	4	16	3	12	6	21	11	8	9	5	6	5	106
地図等の閲覧	345	537	598	525	411	1,462	561	748	676	695	602	1,163	8,323
その他	0	0	1	1	0	0	1	0	0	1	1	1	6
うちオンライン	0	0	0	0	0	0	0	0	0	0	0	0	0
合計	10,060	7,056	9,622	10,515	5,937	10,081	6,779	9,333	6,876	6,962	10,094	7,134	100,449

平成24年	H24.1	H24.2	H24.3	H24.4	H24.5	H24.6	H24.7	H24.8	H24.9	H24.10	H24.11	H24.12	合計
登記事項証明書	2,664	3,072	3,532	3,066	3,031	2,902	2,910	2,943	2,717	3,899	3,213	2,898	36,847
うちオンライン	323	348	445	416	375	375	398	490	336	489	367	354	4,716
要約書(閲覧)	1,400	1,876	2,059	7,249	1,489	6,003	2,437	1,743	2,805	2,126	2,691	1,989	33,867
印鑑証明	613	720	869	560	772	699	717	661	670	738	724	786	8,529
うちオンライン	1	0	0	0	0	0	0	0	0	0	0	0	1
地図等の写しの交付	632	637	687	588	491	702	754	622	574	748	677	643	7,755
うちオンライン	7	12	8	7	11	19	10	20	14	6	7	15	136
地図等の閲覧	512	486	581	411	678	530	908	505	661	683	801	570	7,326
その他	1	0	1	5	0	1	2	2	0	0	1	2	15
うちオンライン	0	0	0	0	0	0	0	0	0	0	0	0	0
合計	5,822	6,791	7,729	11,879	6,461	10,837	7,728	6,476	7,427	8,194	8,107	6,888	94,339

平成25年	H25.1	H25.2	H25.3	H25.4	H25.5	H25.6	H25.7	H25.8	H25.9	H25.10	H25.11	H25.12	合計
登記事項証明書	3,185	3,326	2,946	2,912	3,095	3,398	3,819	3,577	4,889	4,006	2,947	3,911	42,011
うちオンライン	374	241	292	394	300	426	420	337	369	423	290	405	4,271
要約書(閲覧)	3,066	2,389	973	1,491	1,181	1,652	3,044	7,701	2,131	2,419	1,792	1,526	29,365
印鑑証明	845	693	937	603	713	645	834	640	743	801	772	720	8,946
うちオンライン	0	0	0	0	0	0	0	1	0	0	0	0	1
地図等の写しの交付	580	710	615	668	779	832	973	1,578	836	797	655	620	9,643
うちオンライン	13	11	15	18	11	16	26	16	25	33	12	19	215
地図等の閲覧	643	1,186	347	490	379	795	479	486	410	571	608	661	7,055
その他	0	0	0	0	2	0	1	0	0	2	0	0	5
うちオンライン	0	0	0	0	0	0	0	0	0	0	0	0	0
合計	8,319	8,304	5,818	6,164	6,149	7,322	9,150	13,982	9,009	8,596	6,774	7,438	97,025

平成26年	H26.1	H26.2	H26.3	H26.4	H26.5	H26.6	H26.7	H26.8	H26.9	H26.10	H26.11	H26.12	合計
登記事項証明書	3,132	4,812	3,002	3,187	3,604	3,665	3,861	3,544	3,860	3,326	2,344	2,951	41,288
うちオンライン	335	316	293	591	448	522	377	298	373	477	300	351	4,681
要約書(閲覧)	1,808	5,538	1,283	5,652	2,815	2,109	2,329	2,827	1,886	4,019	1,909	2,623	34,798
印鑑証明	731	727	1,001	613	662	730	740	608	765	835	630	760	8,802
うちオンライン	1	0	1	0	0	0	3	0	0	0	0	0	5
地図等の写しの交付	664	1,168	1,741	786	710	687	1,038	838	990	825	519	652	10,618
うちオンライン	13	19	23	18	14	19	10	12	5	44	8	12	197
地図等の閲覧	368	4,604	220	1,050	637	586	526	677	328	413	283	587	10,279
その他	1	1	0	3	3	1	0	0	0	1	0	1	11
うちオンライン	0	0	0	0	0	0	0	0	0	0	0	0	0
合計	6,704	16,850	7,247	11,291	8,431	7,778	8,494	8,494	7,829	9,419	5,685	7,574	105,796

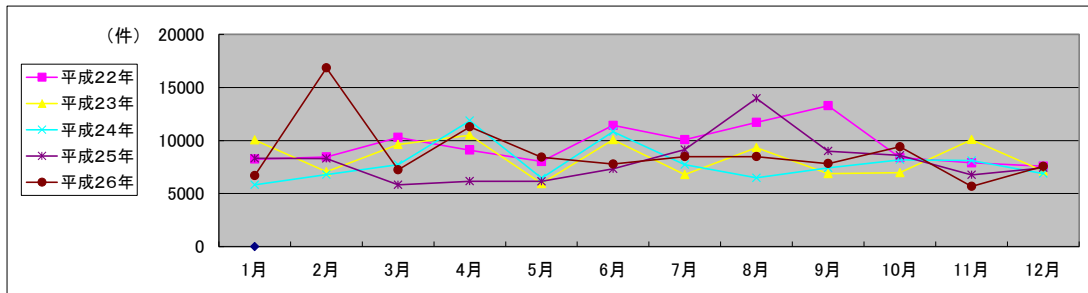

局名	熊本地方務局
庁名	八代支局
登記所外証明書 発行請求機 設置場所	
備考	

国が実施した年度
包括的民間委託を実施した年度

1 従来の実施に要した経費

(単位:千円)

		平成22年度	平成23年度	平成24年度	平成25年度	平成26年度
人件費	常勤職員	0	0	0	0	0
	非常勤職員 (うち登記所外)	0 (0)	0 (0)	0 (0)	0 (0)	0 (0)
物件費		0	0	0	0	0
委託費等	委託費	14,908	12,993	12,993	8,315	8,589
	成功報酬等	0	0	0	0	0
	旅費その他	0	0	0	0	0
計(a)		14,908	12,993	12,993	8,315	8,589
参考 値(b)	退職給付費用	0	0	0	0	0
	減価償却費	0	0	0	0	0
間接部門費		0	0	0	0	0
(a)+(b)		14,908	12,993	12,993	8,315	8,589

2 従来の実施に要した人員

(単位:人)

	平成22年度	平成23年度	平成24年度	平成25年度	平成26年度
常勤職員	0.0	0.0	0.0	0.0	0.0
非常勤職員 (うち登記所外)	0.0 (0.0)	0.0 (0.0)	0.0 (0.0)	0.0 (0.0)	0.0 (0.0)
業務委託職員(民間)	3.5	3.6	3.6	3.6	3.6

3 従来の実施方法等(従来業務実施における取扱数量)

(1) 乙号事件数 次葉のとおり

(2) 郵送請求取受数

H26.1	H26.2	H26.3	H26.4	H26.5	H26.6	H26.7	H26.8	H26.9	H26.10	H26.11	H26.12	合計
38	47	39	30	40	36	45	35	30	36	36	35	447

(3) 印刷/複写/閲覧/付記の割合

	印刷	複写	閲覧	付記
登記事項証明書	96%	4%		
要約書(閲覧)	99%		1%	
印鑑証明	100%			
地図等の写しの交付	97%	3%		
地図等の閲覧	46%		54%	
その他	0%	0%	0%	0%

(4) 乙号事件数の曜日別動向

月	火	水	木	金
13%	23%	20%	20%	24%

(5) 登記情報及び地図情報の電子データによる提供数

	平成24年		平成25年		平成26年	
	登記	地図	登記	地図	登記	地図
件数	0	0	6	0	1	16
筆個数	0	0	32,423	0	7,569	0

(6) 請求書枚数の時間別動向

8:30~9:00	9:00~9:30	9:30~10:00	10:00~10:30	10:30~11:00	11:00~11:30
4%	2%	3%	3%	12%	15%
11:30~12:00	2%	3%	2%	8%	11%
14:30~15:00	8%	7%	8%	3%	5%
15:00~15:30					2%

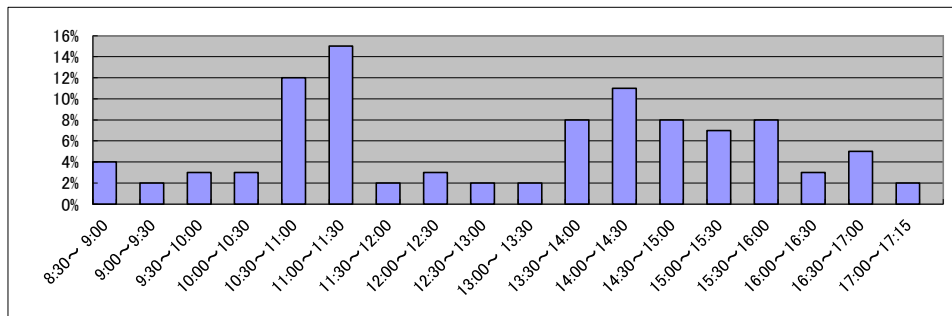

庁名	熊本地方務局八代支局
----	------------

平成22年	H22.1	H22.2	H22.3	H22.4	H22.5	H22.6	H22.7	H22.8	H22.9	H22.10	H22.11	H22.12	合計
登記事項証明書	4,357	4,639	4,374	3,792	3,584	4,561	4,281	4,361	4,320	4,282	3,789	4,393	50,733
うちオンライン	311	337	461	469	359	582	530	506	422	519	426	527	5,449
要約書(閲覧)	6,480	4,205	14,180	9,910	7,836	10,246	8,715	3,842	8,585	8,696	8,285	2,963	93,943
印鑑証明	968	765	1,072	737	740	859	850	770	866	664	726	830	9,847
うちオンライン	0	0	0	0	0	0	0	0	0	0	0	0	0
地図等の写しの交付	1,328	970	1,011	1,737	1,048	955	987	972	1,135	854	1,380	1,071	13,448
うちオンライン	1	3	4	3	5	3	1	7	7	3	5	7	49
地図等の閲覧	428	471	503	209	2,421	2,396	529	1,123	2,500	917	3,885	887	16,269
その他	10	1	0	0	1	0	6	0	1	0	1	0	20
うちオンライン	0	0	0	0	0	0	0	0	0	0	0	0	0
合計	13,571	11,051	21,140	16,385	15,630	19,017	15,368	11,068	17,407	15,413	18,066	10,144	184,260

平成23年	H23.1	H23.2	H23.3	H23.4	H23.5	H23.6	H23.7	H23.8	H23.9	H23.10	H23.11	H23.12	合計
登記事項証明書	4,585	3,998	4,808	3,918	3,402	4,701	3,880	3,678	4,441	4,015	3,738	3,994	49,158
うちオンライン	461	495	643	547	481	567	624	490	500	630	525	530	6,493
要約書(閲覧)	16,966	7,206	13,156	24,811	3,137	7,144	8,393	4,812	2,258	2,668	8,174	5,175	103,900
印鑑証明	1,120	898	1,236	649	689	782	732	728	746	753	733	802	9,868
うちオンライン	0	0	0	0	0	0	0	0	0	0	0	0	0
地図等の写しの交付	828	850	919	756	787	1,102	783	833	1,032	777	843	766	10,276
うちオンライン	5	4	4	13	3	12	10	6	1	6	21	8	93
地図等の閲覧	1,094	868	660	715	751	1,198	941	3,531	1,474	543	573	563	12,911
その他	2	3	2	1	3	1	1	1	0	4	0	1	19
うちオンライン	0	0	0	0	0	0	0	0	0	0	0	0	0
合計	24,595	13,823	20,781	30,850	8,769	14,928	14,730	13,583	9,951	8,760	14,061	11,301	186,132

平成24年	H24.1	H24.2	H24.3	H24.4	H24.5	H24.6	H24.7	H24.8	H24.9	H24.10	H24.11	H24.12	合計
登記事項証明書	3,996	4,804	5,123	3,613	3,932	4,418	3,894	3,472	4,230	5,299	4,576	4,282	51,639
うちオンライン	519	585	457	490	606	717	644	530	629	663	680	618	7,138
要約書(閲覧)	8,337	3,211	1,716	17,896	11,148	8,685	5,751	8,232	4,217	8,237	2,848	7,497	87,775
印鑑証明	923	751	1,018	646	758	782	804	775	780	763	755	936	9,691
うちオンライン	0	0	0	0	0	0	0	0	0	0	0	0	0
地図等の写しの交付	834	967	869	737	839	794	782	678	835	1,211	719	631	9,896
うちオンライン	5	15	6	5	8	9	7	11	7	15	16	11	115
地図等の閲覧	635	1,037	407	1,399	748	1,725	1,693	647	965	696	884	697	11,533
その他	0	2	2	2	3	0	3	2	0	0	1	4	19
うちオンライン	0	0	0	0	0	0	0	0	0	0	0	0	0
合計	14,725	10,772	9,135	24,293	17,428	16,404	12,927	13,806	11,027	16,206	9,783	14,047	170,553

平成25年	H25.1	H25.2	H25.3	H25.4	H25.5	H25.6	H25.7	H25.8	H25.9	H25.10	H25.11	H25.12	合計
登記事項証明書	4,071	4,289	4,500	4,051	4,701	4,748	5,223	5,830	6,571	5,552	4,411	3,837	57,784
うちオンライン	682	487	453	637	515	731	610	772	585	713	536	552	7,273
要約書(閲覧)	4,986	4,089	5,076	5,213	9,718	8,422	1,922	7,591	10,519	9,339	8,544	11,548	86,967
印鑑証明	1,025	944	996	723	722	771	853	756	790	831	783	848	10,042
うちオンライン	0	0	0	1	0	0	0	0	0	0	0	0	1
地図等の写しの交付	867	669	719	691	774	785	782	929	848	869	625	607	9,165
うちオンライン	17	9	8	9	13	45	12	25	6	24	13	8	189
地図等の閲覧	1,039	903	996	929	862	2,349	3,389	1,083	1,774	2,353	965	907	17,549
その他	0	2	0	1	0	1	2	1	1	0	2	1	11
うちオンライン	0	0	0	0	0	0	0	0	0	0	0	0	0
合計	11,988	10,896	12,287	11,608	16,777	17,076	12,171	16,190	20,503	18,944	15,330	17,748	181,518

平成26年	H26.1	H26.2	H26.3	H26.4	H26.5	H26.6	H26.7	H26.8	H26.9	H26.10	H26.11	H26.12	合計
登記事項証明書	4,009	4,528	4,133	4,685	4,699	4,322	4,784	4,037	3,902	4,308	3,955	3,886	51,248
うちオンライン	463	610	646	900	650	637	737	492	560	582	506	543	7,326
要約書(閲覧)	3,023	2,614	10,913	3,736	2,556	8,610	6,858	5,936	5,889	2,613	7,339	2,472	62,559
印鑑証明	966	891	1,057	709	654	858	810	727	893	873	696	841	9,975
うちオンライン	0	0	0	0	0	0	0	0	0	0	0	0	0
地図等の写しの交付	645	618	517	584	646	662	746	645	678	678	565	609	7,593
うちオンライン	9	22	17	16	21	17	12	11	51	20	19	6	221
地図等の閲覧	973	1,770	1,068	1,136	1,394	1,629	2,829	1,077	3,069	1,556	793	901	18,195
その他	0	4	2	4	0	0	1	1	0	1	0	10	23
うちオンライン	0	0	0	0	0	0	0	0	0	0	0	0	0
合計	9,616	10,425	17,690	10,854	9,949	16,081	16,028	12,423	14,431	10,029	13,348	8,719	149,593

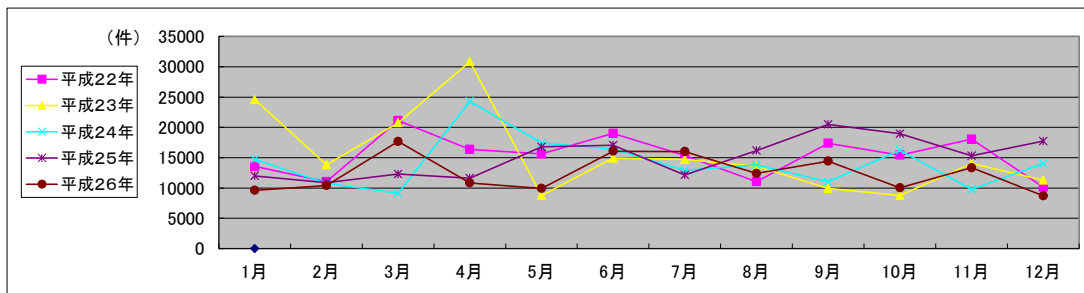

局名	熊本地方務局
庁名	人吉支局
登記所外証明書 発行請求機 設置場所	
備考	

国が実施した年度
包括的民間委託を実施した年度

1 従来の実施に要した経費

(単位:千円)

			平成22年度	平成23年度	平成24年度	平成25年度	平成26年度
人件費	常勤職員		0	0	0	0	0
	非常勤職員 (うち登記所外)		0 (0)	0 (0)	0 (0)	0 (0)	0 (0)
物件費			0	0	0	0	0
委託費等	委託費		7,299	8,081	8,081	5,172	5,342
	成功報酬等		0	0	0	0	0
	旅費その他		0	0	0	0	0
計(a)			7,299	8,081	8,081	5,172	5,342
参考 値(b)	退職給付費用		0	0	0	0	0
	減価償却費		0	0	0	0	0
間接部門費			0	0	0	0	0
(a)+(b)			7,299	8,081	8,081	5,172	5,342

2 従来の実施に要した人員

(単位:人)

	平成22年度	平成23年度	平成24年度	平成25年度	平成26年度
常勤職員	0.0	0.0	0.0	0.0	0.0
非常勤職員 (うち登記所外)	0.0 (0.0)	0.0 (0.0)	0.0 (0.0)	0.0 (0.0)	0.0 (0.0)
業務委託職員(民間)	2.6	2.6	2.6	2.6	2.6

3 従来の実施方法等(従来業務実施における取扱数量)

(1) 乙号事件数 次葉のとおり

(2) 郵送請求取受数

H26.1	H26.2	H26.3	H26.4	H26.5	H26.6	H26.7	H26.8	H26.9	H26.10	H26.11	H26.12	合計
9	23	16	20	22	25	11	18	14	19	13	15	205

(3) 印刷/複写/閲覧/付記の割合

	印刷	複写	閲覧	付記
登記事項証明書	98%	2%		
要約書(閲覧)	100%		0%	
印鑑証明	100%			
地図等の写しの交付	100%	0%		
地図等の閲覧	100%		0%	
その他	0%	0%	0%	0%

(4) 乙号事件数の曜日別動向

月	火	水	木	金
24%	16%	20%	21%	19%

(5) 登記情報及び地図情報の電子データによる提供数

	平成24年		平成25年		平成26年	
	登記	地図	登記	地図	登記	地図
件数	1	0	4	9	2	0
筆個数	983	0	18,593	4,949		

(6) 請求書枚数の時間別動向

8:30~9:00	9:00~9:30	9:30~10:00	10:00~10:30	10:30~11:00	11:00~11:30
	1%	5%	6%	1%	6%
11:30~12:00	12:00~12:30	12:30~13:00	13:00~13:30	13:30~14:00	14:00~14:30
	5%	4%	6%	12%	4%
14:30~15:00	15:00~15:30	15:30~16:00	16:00~16:30	16:30~17:00	17:00~17:15
	9%	4%	13%	5%	4%

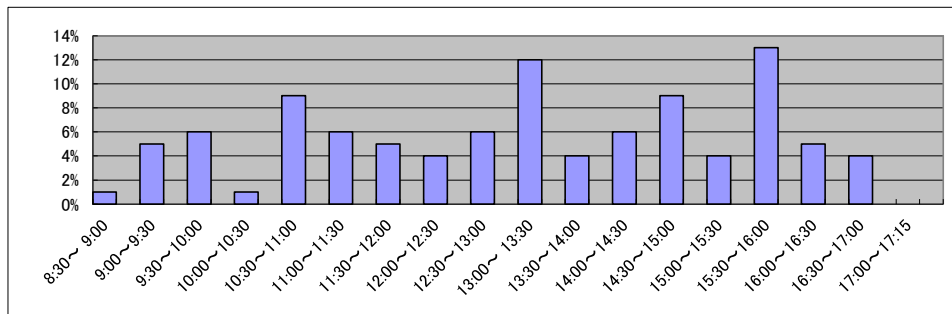

庁名	熊本地方務局人吉支局
----	------------

平成22年	H22.1	H22.2	H22.3	H22.4	H22.5	H22.6	H22.7	H22.8	H22.9	H22.10	H22.11	H22.12	合計
登記事項証明書	2,100	2,515	3,042	2,472	1,924	2,589	2,127	2,339	3,206	2,288	1,951	2,033	28,586
うちオンライン	267	298	254	518	236	376	234	322	252	315	233	260	3,565
要約書(閲覧)	2,865	1,460	2,682	3,014	4,854	4,925	3,868	3,230	5,155	1,970	2,196	4,546	40,765
印鑑証明	494	424	575	384	445	514	456	479	447	458	442	477	5,595
うちオンライン	0	0	0	0	0	0	0	0	0	0	0	0	0
地図等の写しの交付	389	321	644	515	388	544	391	331	2,493	509	335	879	7,739
うちオンライン	0	0	0	3	3	2	1	2	6	4	0	2	23
地図等の閲覧	351	472	213	163	470	524	1,492	2,017	229	371	496	691	7,489
その他	12	9	12	1	3	1	0	1	1	0	3	1	44
うちオンライン	0	0	0	0	0	0	0	0	0	0	0	0	0
合計	6,211	5,201	7,168	6,549	8,084	9,097	8,334	8,397	11,531	5,596	5,423	8,627	90,218

平成23年	H23.1	H23.2	H23.3	H23.4	H23.5	H23.6	H23.7	H23.8	H23.9	H23.10	H23.11	H23.12	合計
登記事項証明書	2,331	2,067	3,455	2,141	1,956	2,028	2,011	6,655	3,145	2,152	2,064	1,768	31,773
うちオンライン	292	257	411	311	372	363	355	560	262	327	297	402	4,209
要約書(閲覧)	2,863	2,602	2,768	2,238	2,359	4,790	2,547	4,837	3,452	1,457	2,109	2,442	34,464
印鑑証明	515	449	726	372	407	453	513	404	527	545	482	437	5,830
うちオンライン	0	0	0	0	0	0	0	0	0	0	0	0	0
地図等の写しの交付	376	402	448	356	488	565	378	486	483	413	341	296	5,032
うちオンライン	0	11	1	2	1	1	3	5	7	4	2	0	37
地図等の閲覧	388	490	2,172	651	334	1,093	487	886	2,634	440	882	320	10,777
その他	0	0	0	0	2	0	1	1	0	0	1	1	6
うちオンライン	0	0	0	0	0	0	0	0	0	0	0	0	0
合計	6,473	6,010	9,569	5,758	5,546	8,929	5,937	13,269	10,241	5,007	5,879	5,264	87,882

平成24年	H24.1	H24.2	H24.3	H24.4	H24.5	H24.6	H24.7	H24.8	H24.9	H24.10	H24.11	H24.12	合計
登記事項証明書	2,317	2,775	2,069	2,026	2,313	2,223	3,798	2,461	2,369	3,620	2,693	2,139	30,803
うちオンライン	213	374	344	425	346	355	335	356	390	439	291	312	4,180
要約書(閲覧)	2,076	2,352	1,223	3,501	1,330	3,385	2,809	1,838	1,685	2,587	1,249	1,445	25,480
印鑑証明	409	504	579	402	506	522	419	492	453	443	416	561	5,706
うちオンライン	0	0	0	0	0	0	0	0	0	0	0	0	0
地図等の写しの交付	343	599	473	441	618	359	279	352	540	587	966	336	5,893
うちオンライン	1	8	5	18	3	6	2	0	3	4	8	1	59
地図等の閲覧	757	0	359	980	2,296	456	3,045	211	598	376	460	350	9,888
その他	0	0	0	0	1	1	0	0	0	0	0	1	3
うちオンライン	0	0	0	0	0	0	0	0	0	0	0	0	0
合計	5,902	6,230	4,703	7,350	7,064	6,946	10,350	5,354	5,645	7,613	5,784	4,832	77,773

平成25年	H25.1	H25.2	H25.3	H25.4	H25.5	H25.6	H25.7	H25.8	H25.9	H25.10	H25.11	H25.12	合計
登記事項証明書	2,401	2,927	2,459	3,042	2,620	2,229	2,519	4,174	2,377	2,299	1,895	3,010	31,952
うちオンライン	312	344	330	654	353	414	320	434	318	383	329	426	4,617
要約書(閲覧)	2,422	1,727	6,696	1,096	1,021	2,224	3,350	1,616	1,713	4,402	4,440	1,454	32,161
印鑑証明	526	578	611	464	435	428	508	473	541	466	491	526	6,047
うちオンライン	0	0	0	0	0	0	0	0	0	0	0	0	0
地図等の写しの交付	412	545	418	507	597	485	553	617	478	436	251	496	5,795
うちオンライン	3	4	1	2	6	1	0	0	0	1	5	8	31
地図等の閲覧	182	479	332	729	292	1,799	751	175	721	360	246	340	6,406
その他	0	0	0	0	1	1	0	0	0	0	0	3	5
うちオンライン	0	0	0	0	0	0	0	0	0	0	0	0	0
合計	5,943	6,256	10,516	5,838	4,966	7,166	7,681	7,055	5,830	7,963	7,323	5,829	82,366

平成26年	H26.1	H26.2	H26.3	H26.4	H26.5	H26.6	H26.7	H26.8	H26.9	H26.10	H26.11	H26.12	合計
登記事項証明書	2,462	2,418	2,986	2,004	3,347	2,431	2,533	2,797	2,478	2,221	2,264	1,915	29,856
うちオンライン	398	423	600	390	437	498	386	355	317	368	183	334	4,689
要約書(閲覧)	1,311	2,407	1,749	2,324	13,192	13,192	9,871	1,434	1,521	796	725	1,456	49,978
印鑑証明	474	519	627	396	443	533	521	421	529	427	392	516	5,798
うちオンライン	0	0	0	0	0	0	0	0	0	0	0	0	0
地図等の写しの交付	375	457	317	318	323	399	352	274	317	444	342	304	4,222
うちオンライン	5	4	2	2	5	7	9	13	42	5	5	2	101
地図等の閲覧	176	420	199	219	261	621	191	275	361	220	120	121	3,184
その他	0	0	0	0	1	0	0	0	0	0	0	3	4
うちオンライン	0	0	0	0	0	0	0	0	0	0	0	1	1
合計	4,798	6,221	5,878	5,261	17,567	17,176	13,468	5,201	5,206	4,108	3,843	4,315	93,042

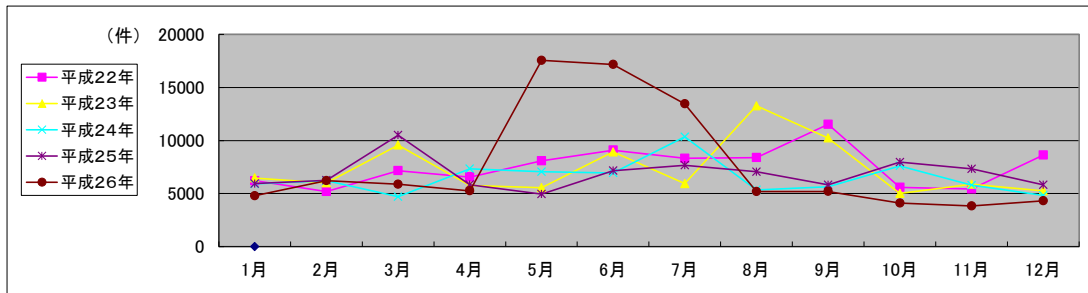

局名	熊本地方務局
庁名	天草支局
登記所外証明書 発行請求機 設置場所	
備考	

国が実施した年度
包括的民間委託を実施した年度

1 従来の実施に要した経費

(単位:千円)

			平成22年度	平成23年度	平成24年度	平成25年度	平成26年度
人件費	常勤職員		0	0	0	0	0
	非常勤職員 (うち登記所外)		0 (0)	0 (0)	0 (0)	0 (0)	0 (0)
物件費			0	0	0	0	0
委託費等	委託費		6,530	7,736	7,736	4,951	5,114
	成功報酬等		0	0	0	0	0
	旅費その他		0	0	0	0	0
計(a)			6,530	7,736	7,736	4,951	5,114
参考 値(b)	退職給付費用		0	0	0	0	0
	減価償却費		0	0	0	0	0
間接部門費			0	0	0	0	0
(a)+(b)			6,530	7,736	7,736	4,951	5,114

2 従来の実施に要した人員

(単位:人)

	平成22年度	平成23年度	平成24年度	平成25年度	平成26年度
常勤職員	0.0	0.0	0.0	0.0	0.0
非常勤職員 (うち登記所外)	0.0 (0.0)	0.0 (0.0)	0.0 (0.0)	0.0 (0.0)	0.0 (0.0)
業務委託職員(民間)	3.3	3.3	3.3	3.3	3.3

3 従来の実施方法等(従来業務実施における取扱数量)

(1) 乙号事件数 次葉のとおり

(2) 郵送請求取受数

H26.1	H26.2	H26.3	H26.4	H26.5	H26.6	H26.7	H26.8	H26.9	H26.10	H26.11	H26.12	合計
24	25	18	30	16	23	22	18	17	22	15	11	241

(3) 印刷/複写/閲覧/付記の割合

	印刷	複写	閲覧	付記
登記事項証明書	82%	18%		
要約書(閲覧)	48%		52%	
印鑑証明	100%			
地図等の写しの交付	90%	10%		
地図等の閲覧	100%		0%	
その他	0%	0%	0%	0%

(4) 乙号事件数の曜日別動向

月	火	水	木	金
12%	25%	21%	22%	20%

(5) 登記情報及び地図情報の電子データによる提供数

	平成24年		平成25年		平成26年	
	登記	地図	登記	地図	登記	地図
件数	0	0	0	0	0	0
筆個数	0	0	0	0	0	0

(6) 請求書枚数の時間別動向

8:30~9:00	9:00~9:30	9:30~10:00	10:00~10:30	10:30~11:00	11:00~11:30
0%	1%	8%	4%	4%	12%
11:30~12:00	12:00~12:30	12:30~13:00	13:00~13:30	13:30~14:00	14:00~14:30
11%	4%	1%	6%	9%	5%
14:30~15:00	15:00~15:30	15:30~16:00	16:00~16:30	16:30~17:00	17:00~17:15
4%	20%	5%	2%	2%	2%

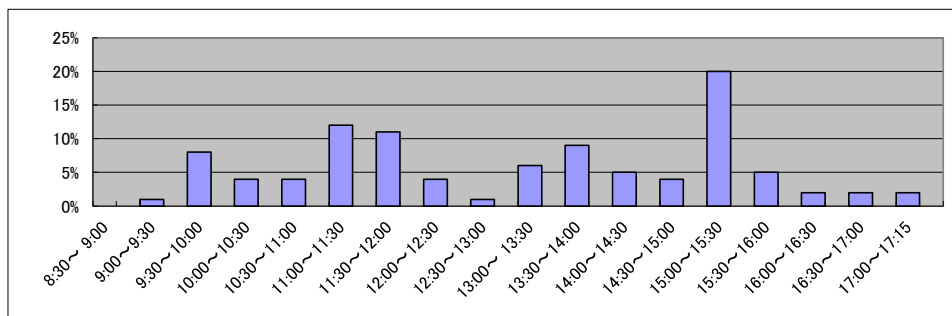

局名	鹿児島地方方法務局全体	登記所外証明書 発行請求機設置庁	奄美支局	

国が実施した年度
包括的民間委託を実施した年度

1 従来の実施に要した経費(単位:千円)

平成19年度民間委託実施庁: なし

			平成22年度	平成23年度	平成24年度	平成25年度	平成26年度
人件費	常勤職員						
	非常勤職員 (うち登記所外)						
委託費等	委託費						
計			0	0	0	0	0

平成20年度民間委託実施庁: なし

			平成22年度	平成23年度	平成24年度	平成25年度	平成26年度
人件費	常勤職員						
	非常勤職員 (うち登記所外)						
委託費等	委託費						
計			0	0	0	0	0

平成21年度民間委託実施庁: 本局・霧島・川内・南さつま

			平成22年度	平成23年度	平成24年度	平成25年度	平成26年度
人件費	常勤職員		0	0	0	0	0
	非常勤職員 (うち登記所外)		0	0	0	0	0
委託費等	委託費		62,466	44,220	45,239	61,290	63,041
計			62,466	44,220	45,239	61,290	63,041

平成22年度民間委託実施庁: 鹿屋・出水

			平成22年度	平成23年度	平成24年度	平成25年度	平成26年度
人件費	常勤職員		0	0	0	0	0
	非常勤職員 (うち登記所外)		0	0	0	0	0
委託費等	委託費		15,642	15,642	15,642	14,559	14,975
計			15,642	15,642	15,642	14,559	14,975

平成23年度民間委託実施庁(新規分): 奄美・種子島・曾於

			平成22年度	平成23年度	平成24年度	平成25年度	平成26年度
人件費	常勤職員		17,847	0	0	0	0
	非常勤職員 (うち登記所外)		1,800	696	2,920	0	0
委託費等	委託費		0	13,348	13,655	18,501	19,029
計			19,647	14,044	16,575	18,501	19,029

平成28年度民間委託実施庁(新規分): 知覧

			平成22年度	平成23年度	平成24年度	平成25年度	平成26年度
人件費	常勤職員		1,651	1,889	3,622	1,914	2,183
	非常勤職員 (うち登記所外)		0	0	0	0	0
委託費等	委託費		0	0	0	0	0
計			1,651	1,889	3,622	1,914	2,183

2 従来の実施に要した人員(単位:人)

平成19年度民間委託実施庁: なし

		平成22年度	平成23年度	平成24年度	平成25年度	平成26年度
常勤職員						
非常勤職員 (うち登記所外)						
業務委託職員(民間)						

平成20年度民間委託実施庁: なし

		平成22年度	平成23年度	平成24年度	平成25年度	平成26年度
常勤職員						
非常勤職員 (うち登記所外)						
業務委託職員(民間)						

平成21年度民間委託実施庁: 本局・霧島・川内・南さつま

		平成22年度	平成23年度	平成24年度	平成25年度	平成26年度
常勤職員		0.0	0.0	0.0	0.0	0.0
非常勤職員 (うち登記所外)		0.0	0.0	0.0	0.0	0.0
業務委託職員(民間)		24.4	23.3	23.6	23.8	24.8

平成22年度民間委託実施庁：鹿屋・出水

	平成22年度	平成23年度	平成24年度	平成25年度	平成26年度
常勤職員	0.0	0.0	0.0	0.0	0.0
非常勤職員	0.0	0.0	0.0	0.0	0.0
(うち登記所外)	(0.0)	(0.0)	(0.0)	(0.0)	(0.0)
業務委託職員(民間)	7.1	7.0	7.0	6.9	8.0

平成23年度民間委託実施庁(新規分)：奄美・種子島・曾於

	平成22年度	平成23年度	平成24年度	平成25年度	平成26年度
常勤職員	3.0	0.0	0.0	0.0	0.0
非常勤職員	1.0	1.9	2.2	0.0	0.0
(うち登記所外)	(0.0)	(1.9)	(2.2)	(0.0)	(0.0)
業務委託職員(民間)	0.0	7.0	6.9	10.0	8.7

平成28年度民間委託実施庁(新規分)：知覧

	平成22年度	平成23年度	平成24年度	平成25年度	平成26年度
常勤職員	0.3	0.3	0.6	0.3	0.3
非常勤職員	0.0	0.0	0.0	0.0	0.0
(うち登記所外)	(0.0)	(0.0)	(0.0)	(0.0)	(0.0)
業務委託職員(民間)	0.0	0.0	0.0	0.0	0.0

局名	鹿児島地方方法務局
庁名	本局
登記所外証明書発行請求機設置場所	
備考	

国が実施した年度
包括的民間委託を実施した年度

1 従来の実施に要した経費

(単位:千円)

		平成22年度	平成23年度	平成24年度	平成25年度	平成26年度
計(a)	人件費					
	常勤職員	0	0	0	0	0
	非常勤職員 (うち登記所外)	0	0	0	0	0
		(0)	(0)	(0)	(0)	(0)
	物件費	0	0	0	0	0
委託費等	委託費	40,785	27,941	28,585	38,728	39,834
	成功報酬等	0	0	0	0	0
	旅費その他	0	0	0	0	0
計(a)		40,785	27,941	28,585	38,728	39,834
参考	退職給付費用	0	0	0	0	0
	減価償却費	0	0	0	0	0
値(b)	間接部門費	0	0	0	0	0
(a)+(b)		40,785	27,941	28,585	38,728	39,834

※ 委託業務の停止期間中(平成24年7月2日～同年8月3日)は、国が委託業務を実施。

2 従来の実施に要した人員

(単位:人)

	平成22年度	平成23年度	平成24年度	平成25年度	平成26年度
常勤職員	0.0	0.0	0.0	0.0	0.0
非常勤職員 (うち登記所外)	0.0	0.0	0.0	0.0	0.0
	(0.0)	(0.0)	(0.0)	(0.0)	(0.0)
業務委託職員(民間)	13.7	13.6	14.0	13.9	14.9

3 従来の実施方法等(従来業務実施における取扱数量)

(1) 乙号事件数 次葉のとおり

(2) 郵送請求收受数

H26.1	H26.2	H26.3	H26.4	H26.5	H26.6	H26.7	H26.8	H26.9	H26.10	H26.11	H26.12	合計
303	310	323	268	353	338	341	323	322	323	284	258	3,746

(3) 印刷/複写/閲覧/付記の割合

	印刷	複写	閲覧	付記
登記事項証明書	98%	2%		
要約書(閲覧)	100%		0%	
印鑑証明	100%			
地図等の写しの交付	99%	1%		
地図等の閲覧	88%		12%	
その他	0%	0%	0%	0%

(4) 乙号事件数の曜日別動向

月	火	水	木	金
29%	17%	18%	18%	18%

(5) 登記情報及び地図情報の電子データによる提供数

	平成24年		平成25年		平成26年	
	登記	地図	登記	地図	登記	地図
件数	6	0	2	0	7	102
筆個数	166,604		6,759		31,802	

(6) 請求書枚数の時間別動向

8:30~9:00	9:00~9:30	9:30~10:00	10:00~10:30	10:30~11:00	11:00~11:30
	4%	6%	9%	7%	5%
11:30~12:00	7%	6%	5%	5%	6%
14:30~15:00	5%	6%	6%	6%	4%

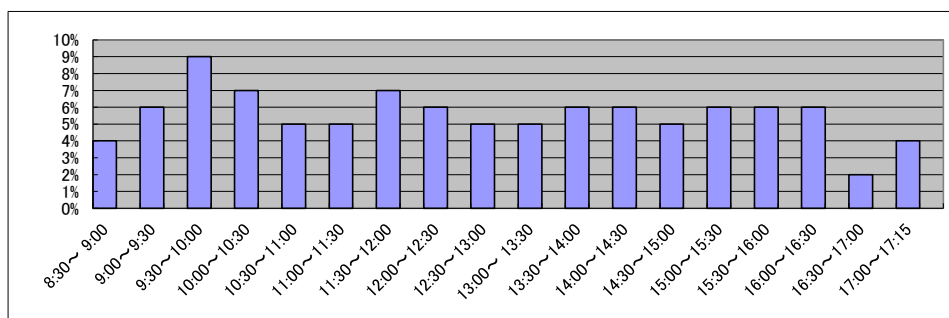

庁名	鹿児島地方務局本局
----	-----------

平成22年	H22.1	H22.2	H22.3	H22.4	H22.5	H22.6	H22.7	H22.8	H22.9	H22.10	H22.11	H22.12	合計
登記事項証明書	23,992	25,996	27,723	26,305	24,236	28,405	27,244	28,338	26,239	27,489	26,133	24,865	316,965
うちオンライン	4,634	4,900	5,871	5,696	4,985	6,333	5,457	6,244	6,401	6,509	5,963	6,807	69,800
要約書(閲覧)	5,865	42,475	12,684	13,712	10,731	9,842	11,078	13,477	54,023	7,936	26,928	63,384	272,135
印鑑証明	6,165	6,121	6,960	5,399	4,406	5,546	6,113	4,743	5,078	5,380	5,413	4,930	66,254
うちオンライン	1	2	2	3	6	4	0	1	7	1	3	5	35
地図等の写しの交付	5,946	6,752	7,006	7,544	6,757	8,259	6,705	7,215	7,912	7,514	7,993	6,386	85,989
うちオンライン	28	58	42	61	46	76	36	65	62	54	53	131	712
地図等の閲覧	375	215	1,359	423	306	467	400	528	865	468	590	1,216	7,212
その他	2	3	3	2	6	1	1	2	7	5	2	4	38
うちオンライン	0	0	0	0	0	0	0	0	0	0	0	0	0
合計	42,345	81,562	55,735	53,385	46,442	52,520	51,541	54,303	94,124	48,792	67,059	100,785	748,593

平成23年	H23.1	H23.2	H23.3	H23.4	H23.5	H23.6	H23.7	H23.8	H23.9	H23.10	H23.11	H23.12	合計
登記事項証明書	23,465	24,989	29,300	24,301	24,956	27,657	26,293	27,703	29,126	26,111	26,914	25,903	316,718
うちオンライン	5,717	4,815	5,744	6,140	5,591	6,385	6,294	6,360	5,842	6,235	6,106	6,620	71,849
要約書(閲覧)	54,908	129,979	11,648	6,756	9,100	8,864	7,948	14,137	10,119	11,777	9,812	9,756	284,804
印鑑証明	5,105	6,879	7,465	4,720	4,056	5,255	4,753	4,808	5,304	4,925	5,359	4,749	63,378
うちオンライン	2	0	3	7	1	2	4	1	0	18	5	7	50
地図等の写しの交付	6,003	5,623	6,103	5,955	5,953	7,287	6,905	6,590	7,352	6,360	6,616	5,400	76,147
うちオンライン	118	166	177	185	270	328	277	292	346	360	353	402	3,274
地図等の閲覧	401	587	765	189	117	507	545	535	457	539	931	429	6,002
その他	2	4	0	5	0	5	2	2	3	2	6	6	37
うちオンライン	0	0	0	0	0	0	0	0	0	0	0	0	0
合計	89,884	168,061	55,281	41,926	44,182	49,575	46,446	53,775	52,361	49,714	49,638	46,243	747,086

平成24年	H24.1	H24.2	H24.3	H24.4	H24.5	H24.6	H24.7	H24.8	H24.9	H24.10	H24.11	H24.12	合計
登記事項証明書	24,768	27,856	26,692	25,479	29,859	27,065	27,256	27,987	23,562	27,814	26,172	23,919	318,429
うちオンライン	5,703	5,808	6,701	6,603	6,333	6,751	6,544	6,084	5,226	6,608	5,910	6,142	74,413
要約書(閲覧)	6,868	6,551	8,022	14,033	7,435	18,591	31,948	38,492	12,729	15,602	12,200	11,144	183,615
印鑑証明	5,134	5,828	6,777	4,768	4,891	5,290	5,766	4,514	4,667	4,944	5,085	4,611	62,275
うちオンライン	1	16	32	22	0	3	18	5	20	1	4	15	137
地図等の写しの交付	5,637	7,002	6,261	6,586	7,033	7,284	8,244	8,300	6,388	7,694	6,578	6,047	83,054
うちオンライン	384	366	324	462	441	544	506	400	388	433	377	339	4,964
地図等の閲覧	348	305	225	258	292	586	711	484	740	766	331	322	5,368
その他	2	3	5	1	1	1	6	1	0	2	3	3	28
うちオンライン	0	0	0	0	0	0	0	0	0	0	0	0	0
合計	42,757	47,545	47,982	51,125	49,511	58,817	73,931	79,778	48,086	56,822	50,369	46,046	652,769

平成25年	H25.1	H25.2	H25.3	H25.4	H25.5	H25.6	H25.7	H25.8	H25.9	H25.10	H25.11	H25.12	合計
登記事項証明書	24,408	27,197	27,280	29,279	32,232	27,707	29,383	29,556	28,212	29,667	28,463	25,730	339,114
うちオンライン	5,180	5,314	6,389	7,762	6,641	6,776	7,341	6,367	6,217	7,739	6,579	6,948	79,253
要約書(閲覧)	5,042	7,879	7,982	6,245	5,792	8,618	15,006	12,846	9,420	5,753	10,405	7,171	102,159
印鑑証明	4,873	6,991	6,737	5,179	4,638	4,727	4,980	4,645	5,083	5,741	5,513	5,078	64,185
うちオンライン	2	2	19	5	5	0	3	10	1	15	0	20	82
地図等の写しの交付	6,402	6,851	5,823	7,524	7,859	7,206	6,658	7,692	7,303	6,650	6,751	5,768	82,487
うちオンライン	423	445	368	562	518	575	516	591	548	702	627	516	6,391
地図等の閲覧	409	920	421	417	567	573	776	566	552	419	289	327	6,236
その他	4	2	2	4	9	6	5	3	6	9	17	8	75
うちオンライン	0	0	0	0	0	0	0	0	2	4	3	0	9
合計	41,138	49,840	48,245	48,648	51,097	48,837	56,808	55,308	50,576	48,239	51,438	44,082	594,256

平成26年	H26.1	H26.2	H26.3	H26.4	H26.5	H26.6	H26.7	H26.8	H26.9	H26.10	H26.11	H26.12	合計
登記事項証明書	27,035	29,125	29,329	27,158	30,402	26,421	29,691	26,117	27,418	34,136	22,607	24,771	334,210
うちオンライン	6,885	6,738	7,579	8,080	7,502	6,697	7,649	6,551	6,200	7,781	5,865	7,158	84,685
要約書(閲覧)	6,634	4,336	5,805	9,097	11,732	6,987	12,966	17,765	5,587	12,342	13,584	6,658	113,493
印鑑証明	5,490	5,960	6,682	4,729	4,865	5,123	5,894	4,356	5,276	5,437	4,635	4,961	63,408
うちオンライン	4	4	5	3	0	3	0	1	1	0	1	0	22
地図等の写しの交付	5,898	5,848	6,049	7,549	6,383	6,769	6,537	7,394	7,049	8,264	5,894	5,701	79,335
うちオンライン	565	597	648	596	626	622	579	552	609	511	543	567	7,015
地図等の閲覧	400	273	255	250	216	381	993	563	385	883	415	550	5,564
その他	40	44	53	56	41	57	18	4	8	6	12	8	347
うちオンライン	0	3	3	12	2	9	6	1	4	1	4	0	45
合計	45,497	45,586	48,173	48,839	53,639	45,738	56,099	56,199	45,723	61,068	47,147	42,649	596,357

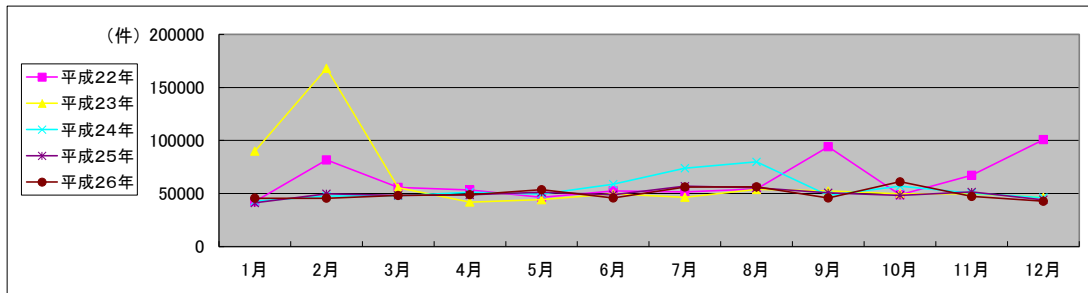

局名	鹿児島地方方法務局
庁名	霧島支局
登記所外証明書 発行請求機 設置場所	
備考	

国が実施した年度
包括的民間委託を実施した年度

1 従来の実施に要した経費

(単位:千円)

		平成22年度	平成23年度	平成24年度	平成25年度	平成26年度
計(a)	人件費					
	常勤職員	0	0	0	0	0
	非常勤職員 (うち登記所外)	0	0	0	0	0
		(0)	(0)	(0)	(0)	(0)
	物件費	0	0	0	0	0
委託費等	委託費	8,059	6,884	7,043	9,542	9,814
	成功報酬等	0	0	0	0	0
	旅費その他	0	0	0	0	0
参 考 値(b)	退職給付費用	0	0	0	0	0
	減価償却費	0	0	0	0	0
	間接部門費	0	0	0	0	0
(a)+(b)		8,059	6,884	7,043	9,542	9,814

※ 委託業務の停止期間中(平成24年7月2日~同年8月3日)は、国が委託業務を実施。

2 従来の実施に要した人員

(単位:人)

	平成22年度	平成23年度	平成24年度	平成25年度	平成26年度
常勤職員	0.0	0.0	0.0	0.0	0.0
非常勤職員 (うち登記所外)	0.0	0.0	0.0	0.0	0.0
	(0.0)	(0.0)	(0.0)	(0.0)	(0.0)
業務委託職員(民間)	4.3	3.8	3.7	4.1	4.1

3 従来の実施方法等(従来業務実施における取扱数量)

(1) 乙号事件数 次葉のとおり

(2) 郵送請求收受数

H26.1	H26.2	H26.3	H26.4	H26.5	H26.6	H26.7	H26.8	H26.9	H26.10	H26.11	H26.12	合計
66	48	51	38	61	78	70	64	67	52	56	57	708

(3) 印刷/複写/閲覧/付記の割合

	印刷	複写	閲覧	付記
登記事項証明書	98%	2%		
要約書(閲覧)	100%		0%	
印鑑証明	100%			
地図等の写しの交付	96%	4%		
地図等の閲覧	96%		4%	
その他	0%	0%	0%	0%

(4) 乙号事件数の曜日別動向

月	火	水	木	金
21%	20%	20%	21%	18%

(5) 登記情報及び地図情報の電子データによる提供数

	平成24年		平成25年		平成26年	
	登記	地図	登記	地図	登記	地図
件数	2	0	1	0	1	0
筆個数	86,692		197,755		86,926	

(6) 請求書枚数の時間別動向

8:30~9:00	9:00~9:30	9:30~10:00	10:00~10:30	10:30~11:00	11:00~11:30
5%	6%	7%	12%	7%	5%
11:30~12:00	12:00~12:30	12:30~13:00	13:00~13:30	13:30~14:00	14:00~14:30
3%	1%	3%	6%	7%	8%
14:30~15:00	15:00~15:30	15:30~16:00	16:00~16:30	16:30~17:00	17:00~17:15
4%	5%	6%	7%	7%	7%

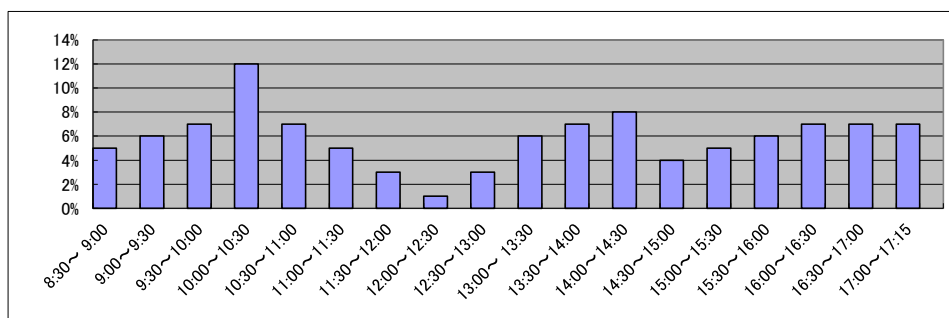

庁名	鹿児島地方務局霧島支局
----	-------------

平成22年	H22.1	H22.2	H22.3	H22.4	H22.5	H22.6	H22.7	H22.8	H22.9	H22.10	H22.11	H22.12	合計
登記事項証明書	6,926	6,759	6,376	6,378	5,537	6,398	10,050	10,409	9,691	7,023	5,630	5,541	86,718
うちオンライン	1,149	529	768	822	675	793	819	766	805	913	738	817	9,594
要約書(閲覧)	4,003	1,879	3,457	5,044	3,935	5,752	3,641	2,726	3,011	6,082	3,335	2,904	45,769
印鑑証明	861	875	1,162	783	754	884	948	890	775	875	807	916	10,530
うちオンライン	0	0	0	0	0	0	0	0	0	0	0	0	0
地図等の写しの交付	1,823	1,720	2,018	2,279	1,713	2,530	2,259	1,963	2,585	2,168	2,074	1,870	25,002
うちオンライン	8	19	18	31	7	17	0	13	11	18	23	33	198
地図等の閲覧	69	67	34	48	19	206	48	161	3,197	56	33	35	3,973
その他	4	1	0	1	0	3	0	1	0	2	4	0	16
うちオンライン	0	0	0	0	0	2	0	0	0	0	0	0	2
合計	13,686	11,301	13,047	14,533	11,958	15,773	16,946	16,150	19,259	16,206	11,883	11,266	172,008

平成23年	H23.1	H23.2	H23.3	H23.4	H23.5	H23.6	H23.7	H23.8	H23.9	H23.10	H23.11	H23.12	合計
登記事項証明書	6,476	6,294	7,469	6,297	5,662	6,135	5,302	5,923	6,720	6,307	5,646	5,561	73,792
うちオンライン	869	681	1,005	1,151	775	998	910	944	872	892	854	1,041	10,992
要約書(閲覧)	4,137	3,194	2,630	3,948	1,937	2,973	1,873	2,093	2,479	4,991	9,687	1,858	41,800
印鑑証明	770	974	1,325	730	754	790	850	931	895	831	924	846	10,620
うちオンライン	0	0	0	0	0	0	0	0	0	0	0	0	0
地図等の写しの交付	1,651	1,734	1,856	1,636	1,702	1,974	1,708	1,617	1,954	1,735	1,853	1,433	20,853
うちオンライン	22	46	52	86	32	24	38	65	51	32	47	45	540
地図等の閲覧	22	32	76	24	53	82	44	36	30	45	49	17	510
その他	0	1	4	12	1	6	4	1	4	8	0	2	43
うちオンライン	0	0	0	3	0	5	4	0	4	5	0	2	23
合計	13,056	12,229	13,360	12,647	10,109	11,960	9,781	10,601	12,082	13,917	18,159	9,717	147,618

平成24年	H24.1	H24.2	H24.3	H24.4	H24.5	H24.6	H24.7	H24.8	H24.9	H24.10	H24.11	H24.12	合計
登記事項証明書	5,854	7,069	6,570	6,480	6,542	7,076	6,879	5,993	6,112	7,557	6,619	5,800	78,551
うちオンライン	786	864	959	811	900	1,029	948	1,042	840	1,244	1,155	1,172	11,750
要約書(閲覧)	2,588	3,581	1,878	2,473	3,174	2,019	3,756	8,386	4,861	2,768	2,198	2,468	40,150
印鑑証明	998	1,144	980	809	900	929	1,013	830	844	882	858	781	10,968
うちオンライン	0	0	0	0	0	5	0	0	0	5	0	10	20
地図等の写しの交付	1,746	1,660	1,577	1,395	1,505	1,507	1,380	1,471	1,336	1,589	1,626	1,107	17,899
うちオンライン	54	45	45	55	100	101	97	90	61	106	84	74	912
地図等の閲覧	30	51	112	194	566	619	265	483	229	331	234	253	3,367
その他	0	0	3	4	12	2	1	3	0	2	3	0	30
うちオンライン	0	0	3	2	11	0	0	3	0	0	2	0	21
合計	11,216	13,505	11,120	11,355	12,699	12,152	13,294	17,166	13,382	13,129	11,538	10,409	150,965

平成25年	H25.1	H25.2	H25.3	H25.4	H25.5	H25.6	H25.7	H25.8	H25.9	H25.10	H25.11	H25.12	合計
登記事項証明書	5,634	6,147	7,165	7,061	7,629	6,439	7,074	6,481	6,252	7,901	6,321	6,460	80,564
うちオンライン	969	1,078	1,100	1,382	1,251	1,182	1,176	1,280	1,226	1,286	1,383	1,503	14,816
要約書(閲覧)	2,311	2,370	2,125	1,941	4,357	2,372	3,200	1,863	1,932	2,081	4,693	2,834	32,079
印鑑証明	770	1,019	1,138	827	858	787	891	803	924	919	861	801	10,598
うちオンライン	0	10	10	0	10	10	10	10	0	10	0	10	80
地図等の写しの交付	1,255	1,437	1,617	1,384	1,435	1,476	1,539	1,308	1,414	1,518	1,327	1,273	16,983
うちオンライン	76	91	55	128	110	115	129	77	147	133	105	126	1,292
地図等の閲覧	299	285	199	376	236	334	488	284	847	313	623	332	4,616
その他	0	4	5	5	2	0	5	3	3	0	0	2	29
うちオンライン	0	4	5	5	2	0	5	3	3	0	0	2	29
合計	10,269	11,262	12,249	11,594	14,517	11,408	13,197	10,742	11,372	12,732	13,825	11,702	144,869

平成26年	H26.1	H26.2	H26.3	H26.4	H26.5	H26.6	H26.7	H26.8	H26.9	H26.10	H26.11	H26.12	合計
登記事項証明書	6,039	7,729	7,113	6,134	6,500	6,864	6,395	5,973	7,125	6,429	5,651	6,361	78,313
うちオンライン	1,294	1,437	1,476	1,408	1,573	1,387	1,345	1,606	1,566	1,602	1,169	1,696	17,559
要約書(閲覧)	2,805	4,547	1,977	2,546	3,283	2,522	4,079	4,611	3,487	2,620	3,618	3,477	39,572
印鑑証明	1,042	1,069	1,104	812	842	929	971	720	1,034	894	730	845	10,992
うちオンライン	10	0	10	0	10	0	10	0	10	10	0	0	60
地図等の写しの交付	1,099	1,457	1,309	1,245	1,135	1,123	1,156	1,326	1,244	1,171	1,190	973	14,428
うちオンライン	117	122	119	91	158	134	121	118	165	138	110	133	1,526
地図等の閲覧	264	363	259	313	265	578	333	256	430	180	141	213	3,595
その他	2	5	5	5	6	0	3	0	5	0	0	2	33
うちオンライン	2	5	5	5	6	0	3	0	4	0	0	2	32
合計	11,251	15,170	11,767	11,055	12,031	12,016	12,937	12,886	13,325	11,294	11,330	11,871	146,933

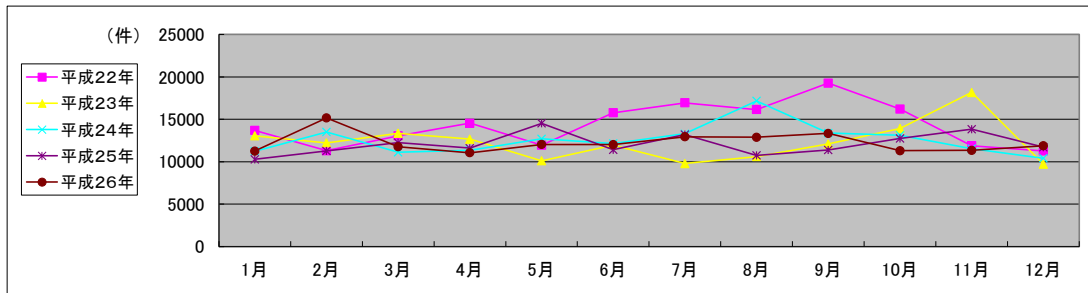

局名	鹿児島地方方法務局
庁名	川内支局
登記所外証明書 発行請求機 設置場所	
備考	

国が実施した年度
包括的民間委託を実施した年度

1 従来の実施に要した経費

(単位:千円)

		平成22年度	平成23年度	平成24年度	平成25年度	平成26年度
計(a)	人件費					
	常勤職員	0	0	0	0	0
	非常勤職員 (うち登記所外)	0	0	0	0	0
		(0)	(0)	(0)	(0)	(0)
	物件費	0	0	0	0	0
委託費等	委託費	11,035	6,501	6,651	9,010	9,268
	成功報酬等	0	0	0	0	0
	旅費その他	0	0	0	0	0
計(a)		11,035	6,501	6,651	9,010	9,268
参 考 値(b)	退職給付費用	0	0	0	0	0
	減価償却費	0	0	0	0	0
(a)+(b)	間接部門費	0	0	0	0	0
		11,035	6,501	6,651	9,010	9,268

※ 委託業務の停止期間中(平成24年7月2日～同年8月3日)は、国が委託業務を実施。

2 従来の実施に要した人員

(単位:人)

	平成22年度	平成23年度	平成24年度	平成25年度	平成26年度
常勤職員	0.0	0.0	0.0	0.0	0.0
非常勤職員 (うち登記所外)	0.0	0.0	0.0	0.0	0.0
	(0.0)	(0.0)	(0.0)	(0.0)	(0.0)
業務委託職員(民間)	4.0	3.7	3.6	3.7	3.7

3 従来の実施方法等(従来業務実施における取扱数量)

(1) 乙号事件数 次葉のとおり

(2) 郵送請求收受数

H26.1	H26.2	H26.3	H26.4	H26.5	H26.6	H26.7	H26.8	H26.9	H26.10	H26.11	H26.12	合計
26	33	25	24	35	30	27	22	16	15	16	17	286

(3) 印刷/複写/閲覧/付記の割合

	印刷	複写	閲覧	付記
登記事項証明書	94%	6%		
要約書(閲覧)	100%		0%	
印鑑証明	100%			
地図等の写しの交付	97%	3%		
地図等の閲覧	100%		0%	
その他	0%	0%	0%	0%

(4) 乙号事件数の曜日別動向

月	火	水	木	金
20%	18%	26%	19%	17%

(5) 登記情報及び地図情報の電子データによる提供数

	平成24年		平成25年		平成26年	
	登記	地図	登記	地図	登記	地図
件数	0	0	0	0	0	0
筆個数	0	0	0	0	0	0

(6) 請求書枚数の時間別動向

8:30~9:00	9:00~9:30	9:30~10:00	10:00~10:30	10:30~11:00	11:00~11:30
3%	9%	5%	5%	3%	8%
11:30~12:00	12:00~12:30	12:30~13:00	13:00~13:30	13:30~14:00	14:00~14:30
14%	3%	0%	10%	3%	16%
14:30~15:00	15:00~15:30	15:30~16:00	16:00~16:30	16:30~17:00	17:00~17:15
8%	3%	7%	2%	1%	0%

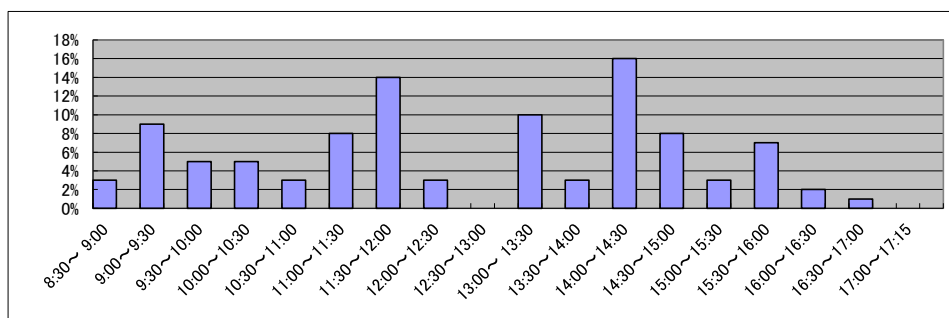

局名	鹿児島地方裁判所
庁名	南さつま出張所
登記所外証明書発行請求機設置場所	
備考	

国が実施した年度
包括的民間委託を実施した年度

1 従来の実施に要した経費

(単位:千円)

		平成22年度	平成23年度	平成24年度	平成25年度	平成26年度
計(a)	人件費					
	常勤職員	0	0	0	0	0
	非常勤職員	0	0	0	0	0
	(うち登記所外)	(0)	(0)	(0)	(0)	(0)
	物件費	0	0	0	0	0
委託費等	委託費	2,587	2,894	2,960	4,010	4,125
	成功報酬等	0	0	0	0	0
	旅費その他	0	0	0	0	0
参	退職給付費用	0	0	0	0	0
考	減価償却費	0	0	0	0	0
値(b)	間接部門費	0	0	0	0	0
(a)+(b)		2,587	2,894	2,960	4,010	4,125

※ 委託業務の停止期間中(平成24年7月2日～同年8月3日)は、国が委託業務を実施。

2 従来の実施に要した人員

(単位:人)

	平成22年度	平成23年度	平成24年度	平成25年度	平成26年度
常勤職員	0.0	0.0	0.0	0.0	0.0
非常勤職員	0.0	0.0	0.0	0.0	0.0
(うち登記所外)	(0.0)	(0.0)	(0.0)	(0.0)	(0.0)
業務委託職員(民間)	2.4	2.2	2.3	2.1	2.1

3 従来の実施方法等(従来業務実施における取扱数量)

(1) 乙号事件数 次葉のとおり

(2) 郵送請求收受数

H26.1	H26.2	H26.3	H26.4	H26.5	H26.6	H26.7	H26.8	H26.9	H26.10	H26.11	H26.12	合計
6	7	6	7	10	6	9	5	7	5	7	11	86

(3) 印刷/複写/閲覧/付記の割合

	印刷	複写	閲覧	付記
登記事項証明書	94%	6%		
要約書(閲覧)	100%		0%	
印鑑証明	100%			
地図等の写しの交付	100%			
地図等の閲覧	100%		0%	
その他	0%	0%	0%	0%

(4) 乙号事件数の曜日別動向

月	火	水	木	金
21%	27%	16%	19%	17%

(5) 登記情報及び地図情報の電子データによる提供数

	平成24年		平成25年		平成26年	
	登記	地図	登記	地図	登記	地図
件数	1	0	1	0	3	0
筆個数	6,996		2,784		29,828	

(6) 請求書枚数の時間別動向

8:30~9:00	9:00~9:30	9:30~10:00	10:00~10:30	10:30~11:00	11:00~11:30
1%	1%	1%	11%	5%	0%
11:30~12:00	12:00~12:30	12:30~13:00	13:00~13:30	13:30~14:00	14:00~14:30
0%	1%	5%	3%	6%	11%
14:30~15:00	15:00~15:30	15:30~16:00	16:00~16:30	16:30~17:00	17:00~17:15
11%	14%	11%	16%	0%	3%

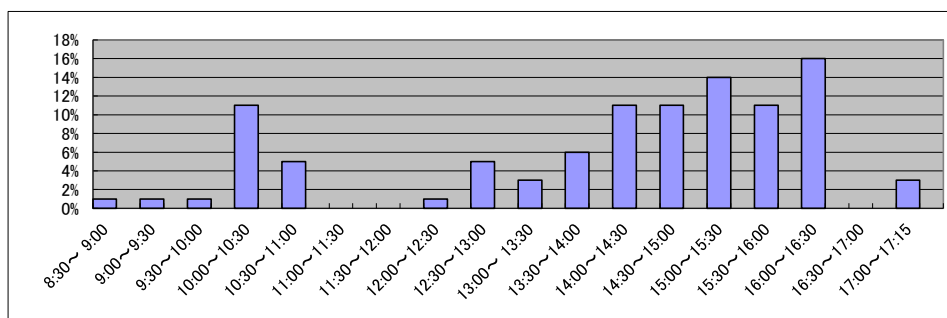

庁名 鹿児島地方事務局南さつま出張所

平成22年	H22.1	H22.2	H22.3	H22.4	H22.5	H22.6	H22.7	H22.8	H22.9	H22.10	H22.11	H22.12	合計
登記事項証明書	1,295	1,434	1,294	1,165	1,040	1,462	2,077	1,618	2,047	1,923	1,496	1,732	18,583
うちオンライン	201	212	262	268	203	290	277	271	244	283	222	451	3,184
要約書(閲覧)	4,449	2,295	3,675	2,466	1,149	4,551	1,657	732	949	1,262	3,887	926	27,998
印鑑証明	241	268	390	258	221	215	262	236	297	238	325	291	3,242
うちオンライン	0	0	0	0	0	0	0	0	0	0	0	0	0
地図等の写しの交付	294	250	316	318	342	401	324	249	358	234	309	322	3,717
うちオンライン	2	4	2	1	2	5	4	3	1	11	10	10	55
地図等の閲覧	169	110	100	101	151	152	147	156	170	211	166	209	1,842
その他	0	1	0	0	0	0	0	1	0	0	0	0	2
うちオンライン	0	0	0	0	0	0	0	0	0	0	0	0	0
合計	6,448	4,358	5,775	4,308	2,903	6,781	4,467	2,992	3,821	3,868	6,183	3,480	55,384

平成23年	H23.1	H23.2	H23.3	H23.4	H23.5	H23.6	H23.7	H23.8	H23.9	H23.10	H23.11	H23.12	合計
登記事項証明書	1,130	1,377	1,609	1,829	1,443	1,634	1,417	1,567	1,656	2,211	2,347	1,041	19,261
うちオンライン	230	223	299	384	343	251	250	238	282	231	258	251	3,240
要約書(閲覧)	2,350	3,993	819	785	842	3,071	866	1,008	1,083	1,052	1,555	1,917	19,341
印鑑証明	211	298	375	185	219	194	256	188	320	211	192	214	2,863
うちオンライン	0	0	0	0	0	0	0	0	0	0	0	0	0
地図等の写しの交付	230	177	371	401	261	353	233	259	313	286	260	200	3,344
うちオンライン	4	3	6	6	18	11	6	2	1	9	5	6	77
地図等の閲覧	294	164	177	71	84	186	165	463	222	140	190	434	2,590
その他	1	0	0	0	0	0	0	0	0	1	0	0	2
うちオンライン	0	0	0	0	0	0	0	0	0	0	0	0	0
合計	4,216	6,009	3,351	3,271	2,849	5,438	2,937	3,485	3,594	3,901	4,544	3,806	47,401

平成24年	H24.1	H24.2	H24.3	H24.4	H24.5	H24.6	H24.7	H24.8	H24.9	H24.10	H24.11	H24.12	合計
登記事項証明書	1,514	1,413	1,703	1,753	1,546	2,141	1,361	1,909	1,649	1,520	1,517	1,254	19,280
うちオンライン	338	227	298	225	334	283	204	240	320	308	246	276	3,299
要約書(閲覧)	3,150	822	1,241	723	1,027	1,192	796	13,350	1,963	3,230	1,109	1,945	30,548
印鑑証明	239	268	424	206	245	249	250	231	244	256	261	241	3,114
うちオンライン	0	0	0	0	0	0	0	0	0	0	0	0	0
地図等の写しの交付	232	199	419	247	369	413	258	290	350	241	323	260	3,601
うちオンライン	3	11	11	18	30	17	18	12	16	6	7	2	151
地図等の閲覧	789	219	238	403	207	225	354	423	758	338	329	163	4,446
その他	0	0	0	0	0	0	0	0	0	1	0	1	2
うちオンライン	0	0	0	0	0	0	0	0	0	0	0	0	0
合計	5,924	2,921	4,025	3,332	3,394	4,220	3,019	16,203	4,964	5,586	3,539	3,864	60,991

平成25年	H25.1	H25.2	H25.3	H25.4	H25.5	H25.6	H25.7	H25.8	H25.9	H25.10	H25.11	H25.12	合計
登記事項証明書	1,867	1,644	1,912	2,230	2,405	1,649	2,256	1,954	1,877	1,902	2,193	1,544	23,433
うちオンライン	299	161	364	209	238	222	277	283	295	288	298	266	3,200
要約書(閲覧)	2,303	3,091	5,515	750	1,012	2,770	1,123	645	547	1,434	1,422	636	21,248
印鑑証明	223	312	312	254	251	258	270	224	277	266	285	223	3,155
うちオンライン	0	0	0	0	0	0	0	0	0	0	0	0	0
地図等の写しの交付	284	283	435	235	316	311	380	439	305	858	370	375	4,591
うちオンライン	9	5	6	14	6	0	15	16	11	17	16	13	128
地図等の閲覧	243	524	419	774	148	134	206	190	168	313	125	209	3,453
その他	0	0	0	0	0	0	1	0	0	0	0	0	1
うちオンライン	0	0	0	0	0	0	0	0	0	0	0	0	0
合計	4,920	5,854	8,593	4,243	4,132	5,122	4,236	3,452	3,174	4,773	4,395	2,987	55,881

平成26年	H26.1	H26.2	H26.3	H26.4	H26.5	H26.6	H26.7	H26.8	H26.9	H26.10	H26.11	H26.12	合計
登記事項証明書	2,058	1,883	2,111	1,491	1,833	1,540	1,580	1,598	1,849	2,325	1,283	1,303	20,854
うちオンライン	242	286	324	419	257	262	244	262	216	324	267	172	3,275
要約書(閲覧)	729	904	14,091	3,483	903	2,203	865	3,050	607	1,091	1,506	1,728	31,160
印鑑証明	228	262	367	231	241	286	254	213	283	234	241	287	3,127
うちオンライン	0	0	0	0	0	0	0	0	0	0	0	0	0
地図等の写しの交付	382	436	482	348	259	287	262	412	291	313	219	252	3,943
うちオンライン	16	15	12	4	5	3	14	3	4	10	11	10	107
地図等の閲覧	175	95	182	167	125	158	277	200	193	551	352	187	2,662
その他	0	0	0	2	0	3	2	0	0	2	0	0	9
うちオンライン	0	0	0	0	0	0	0	0	0	0	0	0	0
合計	3,572	3,580	17,233	5,722	3,361	4,477	3,240	5,473	3,223	4,516	3,601	3,757	61,755

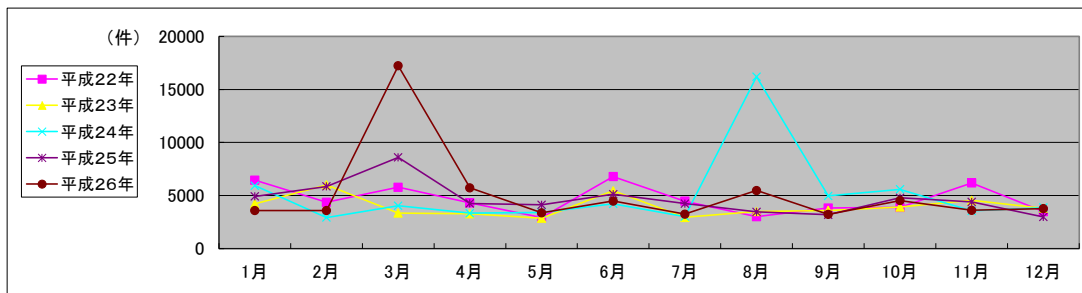

局名	鹿児島地方方法務局
庁名	鹿屋支局
登記所外証明書 発行請求機 設置場所	
備考	

国が実施した年度
包括的民間委託を実施した年度

1 従来の実施に要した経費

(単位:千円)

		平成22年度	平成23年度	平成24年度	平成25年度	平成26年度
計(a)	人件費					
	常勤職員	0	0	0	0	0
	非常勤職員 (うち登記所外)	0	0	0	0	0
		(0)	(0)	(0)	(0)	(0)
	物件費	0	0	0	0	0
委託費等	委託費	10,893	11,507	11,507	10,710	11,016
	成功報酬等	0	0	0	0	0
	旅費その他	0	0	0	0	0
参 考 値(b)	退職給付費用	0	0	0	0	0
	減価償却費	0	0	0	0	0
	間接部門費	0	0	0	0	0
(a)+(b)		10,893	11,507	11,507	10,710	11,016

2 従来の実施に要した人員

(単位:人)

	平成22年度	平成23年度	平成24年度	平成25年度	平成26年度
常勤職員	0.0	0.0	0.0	0.0	0.0
非常勤職員 (うち登記所外)	0.0	0.0	0.0	0.0	0.0
	(0.0)	(0.0)	(0.0)	(0.0)	(0.0)
業務委託職員(民間)	4.3	4.3	4.3	4.2	3.7

3 従来の実施方法等(従来業務実施における取扱数量)

(1) 乙号事件数 次葉のとおり

(2) 郵送請求收受数

H26.1	H26.2	H26.3	H26.4	H26.5	H26.6	H26.7	H26.8	H26.9	H26.10	H26.11	H26.12	合計
14	13	15	17	23	22	30	31	29	30	19	17	260

(3) 印刷/複写/閲覧/付記の割合

	印刷	複写	閲覧	付記
登記事項証明書	98%	2%		
要約書(閲覧)	100%		0%	
印鑑証明	100%			
地図等の写しの交付	100%	0%		
地図等の閲覧	100%		0%	
その他	0%	0%	0%	0%

(4) 乙号事件数の曜日別動向

月	火	水	木	金
11%	28%	12%	19%	30%

(5) 登記情報及び地図情報の電子データによる提供数

	平成24年		平成25年		平成26年	
	登記	地図	登記	地図	登記	地図
件数	1	0	0	0	0	0
筆個数	26,759	0	0	0	0	0

(6) 請求書枚数の時間別動向

8:30~9:00	9:00~9:30	9:30~10:00	10:00~10:30	10:30~11:00	11:00~11:30
2%	4%	9%	8%	6%	13%
11:30~12:00	12:00~12:30	12:30~13:00	13:00~13:30	13:30~14:00	14:00~14:30
3%	4%	3%	7%	2%	10%
14:30~15:00	15:00~15:30	15:30~16:00	16:00~16:30	16:30~17:00	17:00~17:15
5%	8%	8%	5%	3%	0%

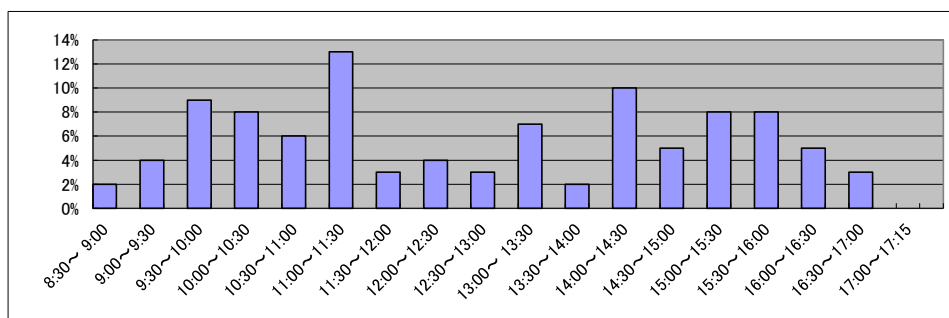

庁名	鹿児島地方務局鹿屋支局
----	-------------

平成22年	H22.1	H22.2	H22.3	H22.4	H22.5	H22.6	H22.7	H22.8	H22.9	H22.10	H22.11	H22.12	合計
登記事項証明書	4,598	4,109	4,636	4,521	4,367	4,654	4,867	6,003	4,985	4,834	4,821	3,925	56,320
うちオンライン	530	443	658	674	598	778	702	832	732	792	719	769	8,227
要約書(閲覧)	26,101	85,784	29,563	54,401	17,704	51,500	55,032	3,378	6,086	4,997	1,746	5,035	341,327
印鑑証明	829	764	1,219	674	678	850	767	775	785	682	764	681	9,468
うちオンライン	0	0	0	0	0	0	0	0	0	0	0	0	0
地図等の写しの交付	668	637	922	1,527	771	772	811	803	860	697	764	608	9,840
うちオンライン	3	2	6	2	0	0	0	0	0	0	8	5	26
地図等の閲覧	432	313	197	0	217	2,102	740	407	429	359	314	675	6,185
その他	2	3	2	0	1	0	0	0	0	1	0	0	9
うちオンライン	0	0	0	0	0	0	0	0	0	0	0	0	0
合計	32,630	91,610	36,539	61,123	23,738	59,878	62,217	11,366	13,145	11,570	8,409	10,924	423,149

平成23年	H23.1	H23.2	H23.3	H23.4	H23.5	H23.6	H23.7	H23.8	H23.9	H23.10	H23.11	H23.12	合計
登記事項証明書	3,988	5,181	5,650	4,596	4,481	6,667	7,076	7,549	4,886	4,787	4,416	5,005	64,282
うちオンライン	709	737	778	755	648	730	850	1,006	764	784	786	889	9,436
要約書(閲覧)	3,623	3,113	6,136	6,192	2,683	7,616	4,447	5,347	2,838	1,234	2,422	2,115	47,766
印鑑証明	674	933	1,126	656	580	761	583	702	710	668	679	622	8,694
うちオンライン	0	0	0	0	0	0	0	0	0	0	0	0	0
地図等の写しの交付	704	732	663	687	590	827	683	776	791	647	755	1,028	8,883
うちオンライン	5	6	6	12	10	8	9	10	11	24	14	10	125
地図等の閲覧	348	381	567	637	1,638	995	310	239	317	287	211	378	6,308
その他	1	1	0	0	10	0	2	0	0	0	0	0	14
うちオンライン	0	0	0	0	0	0	0	0	0	0	0	0	0
合計	9,338	10,341	14,142	12,768	9,982	16,866	13,101	14,613	9,542	7,623	8,483	9,148	135,947

平成24年	H24.1	H24.2	H24.3	H24.4	H24.5	H24.6	H24.7	H24.8	H24.9	H24.10	H24.11	H24.12	合計
登記事項証明書	5,471	5,764	4,890	4,047	4,293	4,711	4,205	5,662	5,202	6,239	5,275	4,828	60,587
うちオンライン	778	739	977	771	834	810	830	810	708	971	907	829	9,964
要約書(閲覧)	11,686	6,205	4,314	9,880	7,921	2,832	3,264	8,961	2,172	4,063	2,107	1,821	65,226
印鑑証明	712	842	985	609	784	815	722	640	707	705	745	668	8,934
うちオンライン	0	0	2	2	2	0	5	4	2	3	2	1	23
地図等の写しの交付	1,368	1,178	738	798	618	826	966	713	854	1,154	1,001	776	10,990
うちオンライン	30	29	84	24	23	15	24	31	52	31	25	30	398
地図等の閲覧	507	620	371	261	2,336	294	647	306	370	400	404	290	6,806
その他	1	0	0	0	1	0	1	0	0	0	2	0	5
うちオンライン	0	0	0	0	0	0	0	0	0	0	0	0	0
合計	19,745	14,609	11,298	15,595	15,953	9,478	9,805	16,282	9,305	12,561	9,534	8,383	152,548

平成25年	H25.1	H25.2	H25.3	H25.4	H25.5	H25.6	H25.7	H25.8	H25.9	H25.10	H25.11	H25.12	合計
登記事項証明書	5,249	4,932	6,069	5,438	5,552	4,787	5,177	6,525	5,313	5,346	6,078	6,975	67,441
うちオンライン	724	814	782	1,116	960	914	1,127	930	956	1,018	1,331	1,048	11,720
要約書(閲覧)	2,195	1,979	5,798	4,626	12,613	3,354	3,085	6,166	5,952	17,672	3,208	1,395	68,043
印鑑証明	902	836	1,151	791	730	791	840	640	820	788	812	763	9,864
うちオンライン	5	0	1	8	2	0	3	0	1	1	6	2	29
地図等の写しの交付	831	718	787	838	954	786	898	1,120	1,068	1,102	1,041	1,150	11,293
うちオンライン	30	27	23	38	42	36	44	52	47	42	56	40	477
地図等の閲覧	357	725	431	466	1,803	433	653	856	956	439	1,017	278	8,414
その他	0	0	0	0	0	0	1	0	1	0	0	1	3
うちオンライン	0	0	0	0	0	0	0	0	0	0	0	0	0
合計	9,534	9,190	14,236	12,159	21,652	10,151	10,654	15,307	14,110	25,347	12,156	10,562	165,058

平成26年	H26.1	H26.2	H26.3	H26.4	H26.5	H26.6	H26.7	H26.8	H26.9	H26.10	H26.11	H26.12	合計
登記事項証明書	6,137	5,487	4,869	5,113	5,302	4,853	4,459	4,488	5,192	6,180	4,470	5,258	61,808
うちオンライン	1,179	1,106	1,049	1,230	995	1,130	1,074	802	1,051	990	730	996	12,332
要約書(閲覧)	3,542	13,752	7,767	5,126	5,753	4,774	2,002	4,191	7,385	1,973	11,359	7,782	75,406
印鑑証明	786	922	1,084	688	755	862	724	639	766	676	663	754	9,319
うちオンライン	0	8	3	0	0	3	0	0	3	1	0	0	18
地図等の写しの交付	962	761	821	888	687	749	903	1,001	741	783	543	564	9,403
うちオンライン	42	47	51	45	30	41	47	66	29	42	46	66	552
地図等の閲覧	335	486	549	594	1,559	673	820	714	406	657	1,421	767	8,981
その他	0	1	0	2	0	0	0	0	1	0	1	0	5
うちオンライン	0	0	0	0	0	0	0	0	0	0	0	0	0
合計	11,762	21,409	15,090	12,411	14,056	11,911	8,908	11,033	14,491	10,269	18,457	15,125	164,922

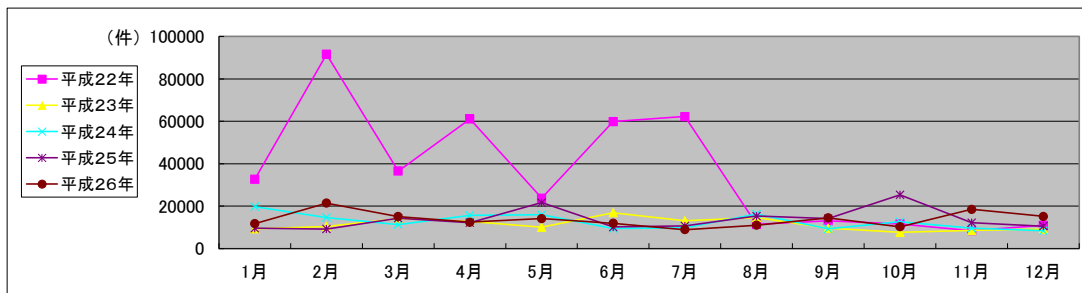

局名	鹿児島地方方法務局
庁名	出水出張所
登記所外証明書 発行請求機 設置場所	
備考	

国が実施した年度
包括的民間委託を実施した年度

1 従来の実施に要した経費

(単位:千円)

		平成22年度	平成23年度	平成24年度	平成25年度	平成26年度
計(a)	人件費					
	常勤職員	0	0	0	0	0
	非常勤職員	0	0	0	0	0
	(うち登記所外)	(0)	(0)	(0)	(0)	(0)
	物件費	4,749	4,135	4,135	3,849	3,959
委託費等	委託費	0	0	0	0	0
	成功報酬等	0	0	0	0	0
	旅費その他	0	0	0	0	0
参	退職給付費用	0	0	0	0	0
考	減価償却費	0	0	0	0	0
値(b)	間接部門費	0	0	0	0	0
(a)+(b)		4,749	4,135	4,135	3,849	3,959

2 従来の実施に要した人員

(単位:人)

	平成22年度	平成23年度	平成24年度	平成25年度	平成26年度
常勤職員	0.0	0.0	0.0	0.0	0.0
非常勤職員	0.0	0.0	0.0	0.0	0.0
(うち登記所外)	(0.0)	(0.0)	(0.0)	(0.0)	(0.0)
業務委託職員(民間)	2.8	2.7	2.7	2.7	4.3

3 従来の実施方法等(従来業務実施における取扱数量)

(1) 乙号事件数 次葉のとおり

(2) 郵送請求收受数

H26.1	H26.2	H26.3	H26.4	H26.5	H26.6	H26.7	H26.8	H26.9	H26.10	H26.11	H26.12	合計
2	7	15	6	6	9	7	2	6	4	5	2	71

(3) 印刷/複写/閲覧/付記の割合

	印刷	複写	閲覧	付記
登記事項証明書	93%	7%		
要約書(閲覧)	100%		0%	
印鑑証明	100%			
地図等の写しの交付	100%	0%		
地図等の閲覧	0%		0%	
その他	0%	0%	0%	0%

(4) 乙号事件数の曜日別動向

月	火	水	木	金
19%	17%	19%	17%	28%

(5) 登記情報及び地図情報の電子データによる提供数

	平成24年		平成25年		平成26年	
	登記	地図	登記	地図	登記	地図
件数	1	0	0	0	0	0
筆個数	167,559	0	0	0	0	0

(6) 請求書枚数の時間別動向

8:30~9:00	9:00~9:30	9:30~10:00	10:00~10:30	10:30~11:00	11:00~11:30
8%	7%	5%	1%	7%	15%
11:30~12:00	12:00~12:30	12:30~13:00	13:00~13:30	13:30~14:00	14:00~14:30
9%	2%	2%	5%	5%	5%
14:30~15:00	15:00~15:30	15:30~16:00	16:00~16:30	16:30~17:00	17:00~17:15
4%	13%	4%	5%	3%	0%

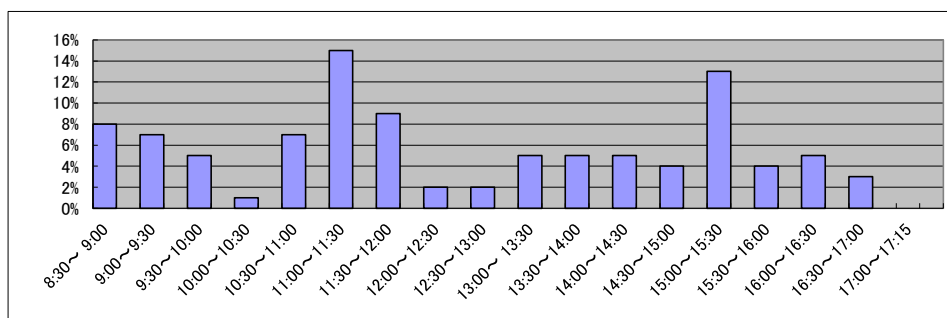

局名	鹿児島地方裁判所
庁名	奄美支局
登記所外証明書発行請求機設置場所	ほーらい館(伊仙町) 和泊町民体育館(和泊町)
備考	

国が実施した年度
包括的民間委託を実施した年度

1 従来の実施に要した経費

(単位:千円)

			平成22年度	平成23年度	平成24年度	平成25年度	平成26年度
計(a)	人件費	常勤職員	7,377	0	0	0	0
		非常勤職員 (うち登記所外)	0	696	2,920	0	0
	物件費	0	0	0	0	0	
	委託費等	委託費	0	7,179	7,345	9,951	10,235
		成功報酬等 旅費その他	0	0	0	0	0
参 考 値(b)	退職給付費用	847	0	0	0	0	
	減価償却費	0	0	0	0	0	
	間接部門費	396	0	0	0	0	
	(a)+(b)	8,620	7,875	10,265	9,951	10,235	

※ 委託業務の停止期間中(平成24年7月2日~同年8月3日)は、国が委託業務を実施。

2 従来の実施に要した人員

(単位:人)

	平成22年度	平成23年度	平成24年度	平成25年度	平成26年度
常勤職員	1.0	0.0	0.0	0.0	0.0
非常勤職員 (うち登記所外)	0.0	1.9	2.2	0.0	0.0
業務委託職員(民間)	0.0	2.5	2.5	5.1	3.1

3 従来の実施方法等(従来業務実施における取扱数量)

(1) 乙号事件数 次葉のとおり

(2) 郵送請求收受数

H26.1	H26.2	H26.3	H26.4	H26.5	H26.6	H26.7	H26.8	H26.9	H26.10	H26.11	H26.12	合計
115	134	139	122	136	158	121	105	139	117	99	102	1,487

(3) 印刷/複写/閲覧/付記の割合

	印刷	複写	閲覧	付記
登記事項証明書	97%	3%		
要約書(閲覧)	100%		0%	
印鑑証明	100%			
地図等の写しの交付	100%	0%		
地図等の閲覧	100%		0%	
その他	0%	0%	0%	0%

(4) 乙号事件数の曜日別動向

月	火	水	木	金
26%	22%	15%	21%	16%

(5) 登記情報及び地図情報の電子データによる提供数

	平成24年		平成25年		平成26年	
	登記	地図	登記	地図	登記	地図
件数	10	0	6	0	6	12
筆個数	307,696		148,855		237,073	

(6) 請求書枚数の時間別動向

8:30~9:00	9:00~9:30	9:30~10:00	10:00~10:30	10:30~11:00	11:00~11:30
2%	0%	20%	3%	1%	15%
11:30~12:00	12:00~12:30	12:30~13:00	13:00~13:30	13:30~14:00	14:00~14:30
4%	0%	1%	1%	7%	25%
14:30~15:00	15:00~15:30	15:30~16:00	16:00~16:30	16:30~17:00	17:00~17:15
1%	2%	6%	11%	1%	0%

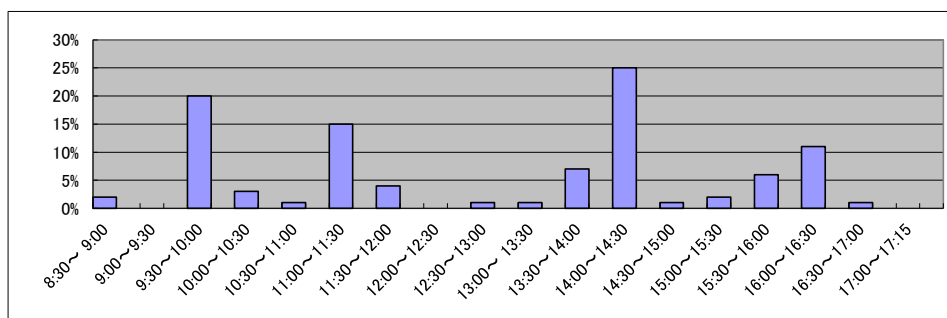

庁名	鹿児島地方務局奄美支局
----	-------------

平成22年	H22.1	H22.2	H22.3	H22.4	H22.5	H22.6	H22.7	H22.8	H22.9	H22.10	H22.11	H22.12	合計
登記事項証明書	3,428	3,726	3,756	4,022	3,315	4,174	3,832	3,731	3,636	3,038	3,938	3,506	44,102
うちオンライン	454	273	408	416	309	484	374	387	356	374	413	352	4,600
要約書(閲覧)	8,474	17,304	13,799	8,641	10,795	14,971	12,685	24,240	7,401	16,434	22,802	10,560	168,106
印鑑証明	641	776	831	587	533	669	588	540	663	560	670	582	7,640
うちオンライン	0	0	0	0	0	0	0	0	0	0	0	423	423
地図等の写しの交付	966	887	1,234	1,196	1,054	1,960	1,723	946	1,432	1,328	5,801	890	19,417
うちオンライン	0	0	0	0	0	0	0	0	0	0	0	0	0
地図等の閲覧	58	11	89	33	155	274	79	101	79	46	86	67	1,078
その他	0	0	0	0	0	0	0	0	0	0	0	0	0
うちオンライン	0	0	0	0	0	0	0	0	0	0	0	0	0
合計	13,567	22,704	19,709	14,479	15,852	22,048	18,907	29,558	13,211	21,406	33,297	15,605	240,343

平成23年	H23.1	H23.2	H23.3	H23.4	H23.5	H23.6	H23.7	H23.8	H23.9	H23.10	H23.11	H23.12	合計
登記事項証明書	3,354	3,521	3,685	3,340	3,476	4,185	3,205	3,578	4,502	3,743	4,252	4,185	45,026
うちオンライン	319	350	546	524	459	580	408	434	472	501	435	462	5,490
要約書(閲覧)	34,990	16,058	8,342	14,878	9,058	12,310	5,595	12,864	6,769	5,611	16,319	13,953	156,747
印鑑証明	604	837	994	635	555	611	578	594	621	568	620	643	7,860
うちオンライン	0	0	0	0	0	0	0	0	0	0	0	0	0
地図等の写しの交付	946	841	1,097	1,152	869	1,493	768	1,053	1,126	1,330	1,261	1,186	13,122
うちオンライン	0	0	1	6	2	6	3	3	4	18	7	2	52
地図等の閲覧	20	36	34	23	51	5	18	64	17	9	6,266	536	7,079
その他	1	0	2	0	0	2	0	0	0	0	0	0	5
うちオンライン	0	0	0	0	0	0	0	0	0	0	0	0	0
合計	39,915	21,293	14,154	20,028	14,009	18,606	10,164	18,153	13,035	11,261	28,718	20,503	229,839

平成24年	H24.1	H24.2	H24.3	H24.4	H24.5	H24.6	H24.7	H24.8	H24.9	H24.10	H24.11	H24.12	合計
登記事項証明書	5,868	3,825	3,357	3,879	3,610	4,570	3,546	6,269	3,636	4,989	3,593	4,541	51,683
うちオンライン	422	353	480	410	357	376	365	394	324	419	359	505	4,764
要約書(閲覧)	15,422	7,251	5,453	5,925	8,652	10,610	12,420	15,606	2,881	6,051	9,286	11,949	111,506
印鑑証明	715	941	873	528	536	493	587	494	564	655	632	568	7,586
うちオンライン	0	0	0	0	0	0	0	0	3	1	0	6	10
地図等の写しの交付	1,195	603	536	664	657	633	795	1,248	792	739	796	718	9,376
うちオンライン	31	8	11	8	11	15	14	6	14	15	9	15	157
地図等の閲覧	10,026	876	179	0	2	0	0	2	2	2	0	3	11,092
その他	0	0	0	0	0	0	0	1	0	0	0	0	1
うちオンライン	0	0	0	0	0	0	0	0	0	0	0	0	0
合計	33,226	13,496	10,398	10,996	13,457	16,306	17,348	23,620	7,875	12,436	14,307	17,779	191,244

平成25年	H25.1	H25.2	H25.3	H25.4	H25.5	H25.6	H25.7	H25.8	H25.9	H25.10	H25.11	H25.12	合計
登記事項証明書	3,464	3,721	3,836	4,845	4,847	3,556	5,417	5,225	4,020	3,624	3,649	3,254	49,458
うちオンライン	339	328	417	457	457	467	660	421	439	477	455	323	5,240
要約書(閲覧)	11,938	6,983	8,760	10,380	9,357	10,013	6,666	6,716	3,435	6,309	10,043	8,456	99,056
印鑑証明	615	824	896	627	518	534	660	543	522	578	570	626	7,513
うちオンライン	1	1	6	3	1	3	3	0	0	2	2	6	28
地図等の写しの交付	635	931	726	734	896	944	877	1,150	896	822	851	507	9,969
うちオンライン	25	10	18	8	9	22	16	29	35	28	34	14	248
地図等の閲覧	6	2	0	0	607	10	78	13	17	14	2	24	773
その他	0	0	0	0	0	0	1	0	5	3	6	4	19
うちオンライン	0	0	0	0	0	0	0	0	0	0	0	0	0
合計	16,658	12,461	14,218	16,586	16,225	15,057	13,699	13,647	8,895	11,350	15,121	12,871	166,788

平成26年	H26.1	H26.2	H26.3	H26.4	H26.5	H26.6	H26.7	H26.8	H26.9	H26.10	H26.11	H26.12	合計
登記事項証明書	3,381	3,603	3,776	4,100	4,643	4,524	3,548	3,296	4,425	3,539	3,007	3,103	44,945
うちオンライン	431	358	398	607	385	545	559	391	559	577	434	571	5,815
要約書(閲覧)	6,094	11,938	3,113	6,884	10,211	11,451	10,041	4,660	5,362	3,151	10,769	4,714	88,388
印鑑証明	693	829	923	574	545	583	576	476	617	610	595	625	7,646
うちオンライン	0	1	5	5	0	1	1	0	0	5	0	4	22
地図等の写しの交付	695	1,130	641	887	827	1,112	1,145	857	724	1,173	705	709	10,605
うちオンライン	23	23	21	15	36	21	34	9	38	14	32	25	291
地図等の閲覧	33	17	16	45	4	1	64	16	9	1,397	14	9	1,625
その他	3	3	3	2	7	2	0	0	2	0	0	0	22
うちオンライン	0	0	0	0	0	0	0	0	0	0	0	0	0
合計	10,899	17,520	8,472	12,492	16,237	17,673	15,374	9,305	11,139	9,870	15,090	9,160	153,231

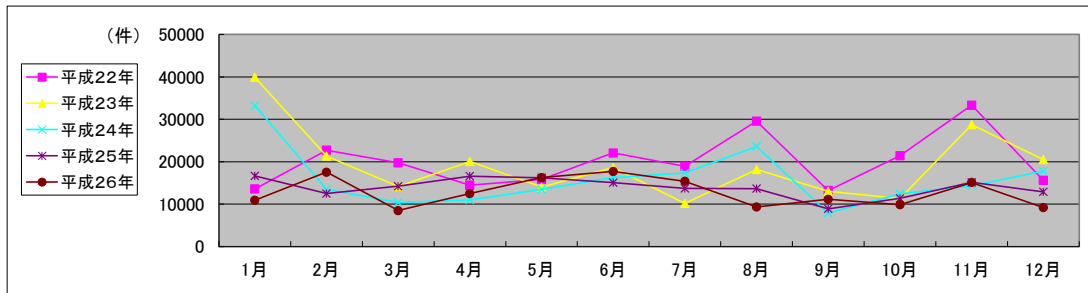

局名	鹿児島地方方法務局
庁名	種子島出張所
登記所外証明書発行請求機設置場所	
備考	

国が実施した年度
包括的民間委託を実施した年度

1 従来の実施に要した経費

(単位:千円)

			平成22年度	平成23年度	平成24年度	平成25年度	平成26年度
人件費	常勤職員		5,285	0	0	0	0
		非常勤職員 (うち登記所外)	0	0	0	0	0
		(0)	(0)	(0)	(0)	(0)	
	物件費		0	0	0	0	0
	委託費等	委託費		0	2,084	2,131	2,888
成功報酬等			0	0	0	0	0
旅費その他			0	0	0	0	0
計(a)		5,285	2,084	2,131	2,888	2,970	
参 考 値(b)	退職給付費用		847	0	0	0	0
	減価償却費		0	0	0	0	0
	間接部門費		396	0	0	0	0
	(a)+(b)		6,528	2,084	2,131	2,888	2,970

※ 委託業務の停止期間中(平成24年7月2日～同年8月3日)は、国が委託業務を実施。

2 従来の実施に要した人員

(単位:人)

	平成22年度	平成23年度	平成24年度	平成25年度	平成26年度
常勤職員	1.0	0.0	0.0	0.0	0.0
非常勤職員 (うち登記所外)	0.0	0.0	0.0	0.0	0.0
	(0.0)	(0.0)	(0.0)	(0.0)	(0.0)
業務委託職員(民間)	0.0	2.0	1.9	2.3	2.6

3 従来の実施方法等(従来業務実施における取扱数量)

(1) 乙号事件数 次葉のとおり

(2) 郵送請求收受数

H26.1	H26.2	H26.3	H26.4	H26.5	H26.6	H26.7	H26.8	H26.9	H26.10	H26.11	H26.12	合計
2	5	2	6	5	3	2	4	5	3	0	2	39

(3) 印刷/複写/閲覧/付記の割合

	印刷	複写	閲覧	付記
登記事項証明書	100%	0%		
要約書(閲覧)	100%		0%	
印鑑証明	100%			
地図等の写しの交付	100%	0%		
地図等の閲覧	0%		0%	
その他	0%	0%	0%	0%

(4) 乙号事件数の曜日別動向

月	火	水	木	金
21%	19%	17%	16%	27%

(5) 登記情報及び地図情報の電子データによる提供数

	平成24年		平成25年		平成26年	
	登記	地図	登記	地図	登記	地図
件数	1	24	2	23	5	17
筆個数	3,047		67,692		134,646	

(6) 請求書枚数の時間別動向

8:30~9:00	9:00~9:30	9:30~10:00	10:00~10:30	10:30~11:00	11:00~11:30
0%	0%	10%	0%	10%	10%
11:30~12:00	12:00~12:30	12:30~13:00	13:00~13:30	13:30~14:00	14:00~14:30
5%	0%	0%	0%	0%	20%
14:30~15:00	15:00~15:30	15:30~16:00	16:00~16:30	16:30~17:00	17:00~17:15
10%	5%	10%	10%	10%	0%

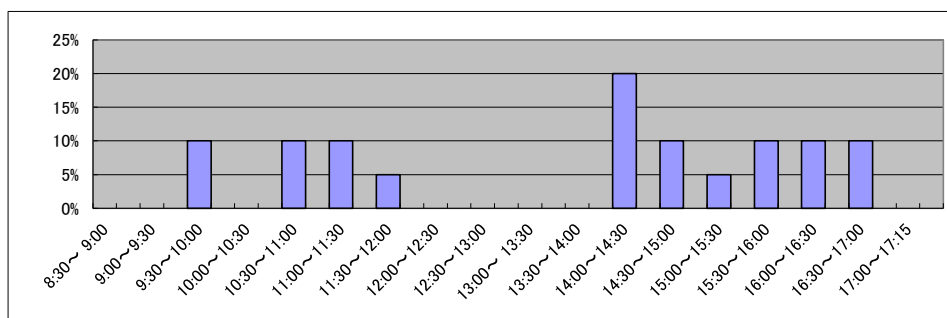

庁名	鹿児島地方事務局種子島出張所
----	----------------

平成22年	H22.1	H22.2	H22.3	H22.4	H22.5	H22.6	H22.7	H22.8	H22.9	H22.10	H22.11	H22.12	合計
登記事項証明書	834	1,141	798	1,072	683	1,140	985	1,044	1,096	1,000	1,040	1,140	11,973
うちオンライン	135	85	144	208	111	161	128	133	112	110	120	163	1,610
要約書(閲覧)	3,716	1,567	6,173	5,250	4,339	6,207	3,059	5,529	9,705	4,722	1,638	1,937	53,842
印鑑証明	151	119	138	127	111	143	154	140	155	116	125	134	1,613
うちオンライン	0	0	0	0	0	0	0	0	0	0	0	0	0
地図等の写しの交付	225	222	362	443	711	500	379	639	517	504	734	276	5,512
うちオンライン	0	0	0	0	0	0	0	0	0	0	1	0	1
地図等の閲覧	3	33	25	13	22	60	141	21	29	76	7	37	467
その他	0	0	0	0	0	0	0	0	0	0	0	0	0
うちオンライン	0	0	0	0	0	0	0	0	0	0	0	0	0
合計	4,929	3,082	7,496	6,905	5,866	8,050	4,718	7,373	11,502	6,418	3,544	3,524	73,407

平成23年	H23.1	H23.2	H23.3	H23.4	H23.5	H23.6	H23.7	H23.8	H23.9	H23.10	H23.11	H23.12	合計
登記事項証明書	1,115	1,739	954	850	895	1,035	860	914	1,267	1,129	1,544	1,258	13,560
うちオンライン	75	98	172	141	122	146	173	183	198	122	99	204	1,733
要約書(閲覧)	5,702	2,518	2,438	529	649	3,440	3,976	949	1,094	2,044	2,553	2,664	28,556
印鑑証明	112	165	181	98	134	109	129	117	142	135	122	121	1,565
うちオンライン	0	0	0	0	0	0	0	0	0	0	0	0	0
地図等の写しの交付	434	1,998	216	261	286	306	149	122	299	193	403	372	5,039
うちオンライン	0	2	2	2	1	1	4	3	1	4	2	2	22
地図等の閲覧	50	3	26	2	2	191	633	0	195	145	100	88	1,435
その他	0	0	0	0	0	0	0	0	0	0	0	0	0
うちオンライン	0	0	0	0	0	0	0	0	0	0	0	0	0
合計	7,413	6,423	3,815	1,740	1,966	5,081	5,747	2,102	2,997	3,646	4,722	4,503	50,155

平成24年	H24.1	H24.2	H24.3	H24.4	H24.5	H24.6	H24.7	H24.8	H24.9	H24.10	H24.11	H24.12	合計
登記事項証明書	1,563	1,515	1,089	2,338	795	1,520	1,120	1,125	1,100	1,367	1,072	906	15,510
うちオンライン	105	138	166	134	115	156	153	140	145	156	222	137	1,767
要約書(閲覧)	1,646	3,160	2,115	1,367	4,990	1,315	764	6,024	1,101	6,053	12,841	2,496	43,872
印鑑証明	133	131	170	141	124	139	138	126	123	119	146	99	1,589
うちオンライン	0	0	1	0	0	0	0	0	0	0	0	0	1
地図等の写しの交付	146	146	106	157	155	139	105	108	141	149	143	96	1,591
うちオンライン	1	3	3	1	12	13	7	6	17	9	3	4	79
地図等の閲覧	196	175	205	284	533	168	146	188	142	169	550	170	2,926
その他	0	0	0	0	0	0	0	0	0	0	0	0	0
うちオンライン	0	0	0	0	0	0	0	0	0	0	0	0	0
合計	3,684	5,127	3,685	4,287	6,597	3,281	2,273	7,571	2,607	7,857	14,752	3,767	65,488

平成25年	H25.1	H25.2	H25.3	H25.4	H25.5	H25.6	H25.7	H25.8	H25.9	H25.10	H25.11	H25.12	合計
登記事項証明書	1,010	1,298	1,024	1,124	974	1,241	1,693	1,139	1,386	1,055	1,039	1,061	14,044
うちオンライン	135	194	199	179	151	174	141	144	140	194	148	157	1,956
要約書(閲覧)	785	3,888	1,079	2,000	984	2,937	1,019	1,647	3,688	2,903	1,531	2,121	24,582
印鑑証明	142	169	134	110	124	98	148	121	138	103	140	114	1,541
うちオンライン	2	0	0	0	0	0	0	0	2	0	0	0	4
地図等の写しの交付	137	105	79	124	135	79	100	145	80	105	112	87	1,288
うちオンライン	6	10	1	5	16	4	3	2	8	6	1	2	64
地図等の閲覧	216	451	155	153	151	63	229	128	487	732	392	176	3,333
その他	0	0	0	0	0	0	0	0	0	0	0	0	0
うちオンライン	0	0	0	0	0	0	0	0	0	0	0	0	0
合計	2,290	5,911	2,471	3,511	2,368	4,418	3,189	3,180	5,779	4,898	3,214	3,559	44,788

平成26年	H26.1	H26.2	H26.3	H26.4	H26.5	H26.6	H26.7	H26.8	H26.9	H26.10	H26.11	H26.12	合計
登記事項証明書	1,100	1,116	1,183	1,056	939	1,169	1,096	926	872	959	1,059	1,160	12,635
うちオンライン	191	144	184	125	143	160	233	124	119	106	97	171	1,797
要約書(閲覧)	1,040	2,812	726	8,039	981	1,377	2,365	891	2,678	2,779	2,603	665	26,956
印鑑証明	141	116	185	90	112	146	108	88	141	129	114	126	1,496
うちオンライン	0	0	0	0	0	0	0	0	0	0	0	0	0
地図等の写しの交付	91	79	67	114	53	121	67	78	122	67	77	62	998
うちオンライン	14	8	2	6	2	5	6	1	11	2	0	0	57
地図等の閲覧	124	99	240	340	112	268	116	180	158	266	268	216	2,387
その他	0	0	0	0	0	0	0	0	0	0	0	0	0
うちオンライン	0	0	0	0	0	0	0	0	0	0	0	0	0
合計	2,496	4,222	2,401	9,639	2,197	3,081	3,752	2,163	3,971	4,200	4,121	2,229	44,472

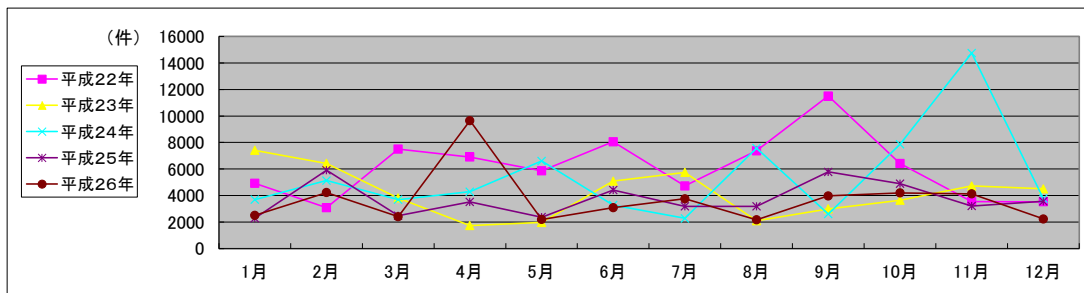

局名	鹿児島地方方法務局
庁名	曾於出張所
登記所外証明書 発行請求機 設置場所	
備考	

国が実施した年度
包括的民間委託を実施した年度

1 従来の実施に要した経費

(単位:千円)

		平成22年度	平成23年度	平成24年度	平成25年度	平成26年度
計(a)	人件費					
	常勤職員	5,185	0	0	0	0
	非常勤職員	1,800	0	0	0	0
	(うち登記所外)	(0)	(0)	(0)	(0)	(0)
	物件費	0	0	0	0	0
委託費等	委託費	0	4,085	4,179	5,662	5,824
	成功報酬等	0	0	0	0	0
	旅費その他	0	0	0	0	0
参	退職給付費用	847	0	0	0	0
考	減価償却費	0	0	0	0	0
値(b)	間接部門費	396	0	0	0	0
(a)+(b)		8,228	4,085	4,179	5,662	5,824

※ 委託業務の停止期間中(平成24年7月2日～同年8月3日)は、国が委託業務を実施。

2 従来の実施に要した人員

(単位:人)

	平成22年度	平成23年度	平成24年度	平成25年度	平成26年度
常勤職員	1.0	0.0	0.0	0.0	0.0
非常勤職員	1.0	0.0	0.0	0.0	0.0
(うち登記所外)	(0.0)	(0.0)	(0.0)	(0.0)	(0.0)
業務委託職員(民間)	0.0	2.5	2.5	2.6	3.0

3 従来の実施方法等(従来業務実施における取扱数量)

(1) 乙号事件数 次葉のとおり

(2) 郵送請求收受数

H26.1	H26.2	H26.3	H26.4	H26.5	H26.6	H26.7	H26.8	H26.9	H26.10	H26.11	H26.12	合計
7	14	6	13	8	11	9	5	18	15	5	9	120

(3) 印刷/複写/閲覧/付記の割合

	印刷	複写	閲覧	付記
登記事項証明書	96%	4%		
要約書(閲覧)	100%		0%	
印鑑証明	100%			
地図等の写しの交付	100%	0%		
地図等の閲覧	1%		99%	
その他	0%	0%	0%	0%

(4) 乙号事件数の曜日別動向

月	火	水	木	金
27%	13%	20%	21%	19%

(5) 登記情報及び地図情報の電子データによる提供数

	平成24年		平成25年		平成26年	
	登記	地図	登記	地図	登記	地図
件数	0	0	2	0	0	0
筆個数	0		549,728		0	

(6) 請求書枚数の時間別動向

8:30~9:00	9:00~9:30	9:30~10:00	10:00~10:30	10:30~11:00	11:00~11:30
1%	0%	0%	3%	3%	7%
4%	1%	2%	1%	4%	5%
2%	17%	1%	46%	2%	0%

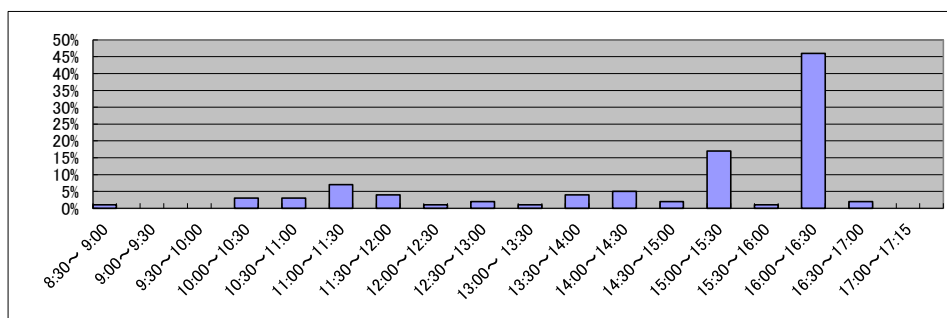

庁名	鹿児島地方事務局曾於出張所
----	---------------

平成22年	H22.1	H22.2	H22.3	H22.4	H22.5	H22.6	H22.7	H22.8	H22.9	H22.10	H22.11	H22.12	合計
登記事項証明書	2,590	3,136	3,070	2,316	2,660	3,047	2,872	3,410	2,976	3,689	3,346	2,741	35,853
うちオンライン	188	224	332	365	342	329	304	301	322	354	322	376	3,759
要約書(閲覧)	2,220	2,229	2,779	2,082	3,578	3,593	2,674	6,028	3,439	4,109	9,215	13,644	55,590
印鑑証明	402	516	566	360	236	387	445	326	325	317	375	326	4,581
うちオンライン	0	0	0	0	0	0	0	0	0	0	0	0	0
地図等の写しの交付	566	689	571	634	579	642	613	688	604	734	930	694	7,944
うちオンライン	0	0	0	0	0	0	2	9	1	3	2	1	18
地図等の閲覧	206	137	76	223	82	235	318	586	1,602	1,544	770	621	6,400
その他	0	0	0	0	0	0	0	0	0	0	0	1	1
うちオンライン	0	0	0	0	0	0	0	0	0	0	0	0	0
合計	5,984	6,707	7,062	5,615	7,135	7,904	6,922	11,038	8,946	10,393	14,636	18,027	110,369

平成23年	H23.1	H23.2	H23.3	H23.4	H23.5	H23.6	H23.7	H23.8	H23.9	H23.10	H23.11	H23.12	合計
登記事項証明書	3,216	3,503	3,034	3,230	3,369	3,056	3,080	2,768	2,634	2,669	3,130	2,853	36,542
うちオンライン	174	280	445	450	326	426	563	392	436	351	415	350	4,608
要約書(閲覧)	2,404	2,041	2,543	3,975	5,038	3,259	2,792	2,483	3,285	1,717	2,632	4,461	36,630
印鑑証明	378	346	440	304	274	357	380	315	327	368	354	343	4,186
うちオンライン	0	0	0	0	0	0	0	0	0	0	0	0	0
地図等の写しの交付	668	705	581	620	522	906	517	498	618	461	532	496	7,124
うちオンライン	3	4	0	2	2	10	5	9	3	2	9	39	88
地図等の閲覧	629	1,442	555	1,687	1,407	1,618	2,670	2,350	1,609	1,058	1,652	729	17,406
その他	0	0	0	0	0	0	0	0	0	2	0	0	2
うちオンライン	0	0	0	0	0	0	0	0	0	0	0	0	0
合計	7,295	8,037	7,153	9,816	10,610	9,196	9,439	8,414	8,473	6,275	8,300	8,882	101,890

平成24年	H24.1	H24.2	H24.3	H24.4	H24.5	H24.6	H24.7	H24.8	H24.9	H24.10	H24.11	H24.12	合計
登記事項証明書	3,437	4,320	3,072	2,846	3,137	3,060	3,714	2,946	3,078	3,442	3,055	2,423	38,530
うちオンライン	406	512	486	616	416	513	575	412	456	558	509	436	5,895
要約書(閲覧)	2,093	5,747	3,267	2,791	4,710	2,491	3,785	2,406	3,452	3,648	3,052	1,855	39,297
印鑑証明	386	559	516	323	356	387	382	362	366	371	382	348	4,738
うちオンライン	0	0	0	0	0	0	0	0	0	0	0	0	0
地図等の写しの交付	281	360	278	328	356	339	399	331	304	340	336	267	3,919
うちオンライン	22	16	24	9	21	16	14	18	5	13	14	7	179
地図等の閲覧	887	1,290	606	1,095	962	729	1,135	687	842	723	743	426	10,125
その他	1	0	1	2	0	8	0	0	0	2	4	0	18
うちオンライン	0	0	0	0	0	0	0	0	0	0	0	0	0
合計	7,085	12,276	7,740	7,385	9,521	7,014	9,415	6,732	8,042	8,526	7,572	5,319	96,627

平成25年	H25.1	H25.2	H25.3	H25.4	H25.5	H25.6	H25.7	H25.8	H25.9	H25.10	H25.11	H25.12	合計
登記事項証明書	3,036	3,581	3,111	3,439	2,887	3,679	2,821	3,500	3,105	3,497	3,837	2,982	39,475
うちオンライン	449	418	555	568	660	569	417	400	458	503	457	607	6,061
要約書(閲覧)	2,595	1,185	1,769	2,336	3,438	2,439	2,342	1,894	2,509	2,423	3,656	1,711	28,297
印鑑証明	395	407	472	332	357	344	333	308	344	422	373	375	4,462
うちオンライン	0	0	0	0	0	0	0	0	0	0	0	0	0
地図等の写しの交付	258	239	289	304	381	411	312	331	413	322	402	233	3,895
うちオンライン	19	12	20	6	20	19	15	25	19	17	54	4	230
地図等の閲覧	1,654	640	315	1,412	1,613	1,946	1,217	770	1,132	1,641	754	908	14,002
その他	0	0	2	0	0	1	0	0	0	0	0	0	3
うちオンライン	0	0	0	0	0	0	0	0	0	0	0	0	0
合計	7,938	6,052	5,958	7,823	8,676	8,820	7,025	6,803	7,503	8,305	9,022	6,209	90,134

平成26年	H26.1	H26.2	H26.3	H26.4	H26.5	H26.6	H26.7	H26.8	H26.9	H26.10	H26.11	H26.12	合計
登記事項証明書	3,528	3,433	3,116	2,527	2,528	2,590	2,670	2,610	2,719	2,699	2,878	3,017	34,315
うちオンライン	509	620	685	629	663	475	639	597	497	588	589	641	7,132
要約書(閲覧)	2,897	1,840	1,515	3,107	3,287	4,412	1,754	1,015	3,940	2,903	1,415	3,567	31,652
印鑑証明	500	474	535	338	348	419	422	291	382	416	343	299	4,767
うちオンライン	0	0	0	0	0	0	0	0	0	0	0	0	0
地図等の写しの交付	385	280	268	285	468	230	599	324	295	232	491	150	4,007
うちオンライン	14	9	10	27	19	17	23	15	15	17	20	22	208
地図等の閲覧	375	621	622	832	2,167	808	632	659	2,516	725	1,485	996	12,438
その他	0	0	0	0	0	2	2	0	0	0	0	2	6
うちオンライン	0	0	0	0	0	0	0	0	0	0	0	0	0
合計	7,685	6,648	6,056	7,089	8,798	8,461	6,079	4,899	9,852	6,975	6,612	8,031	87,185

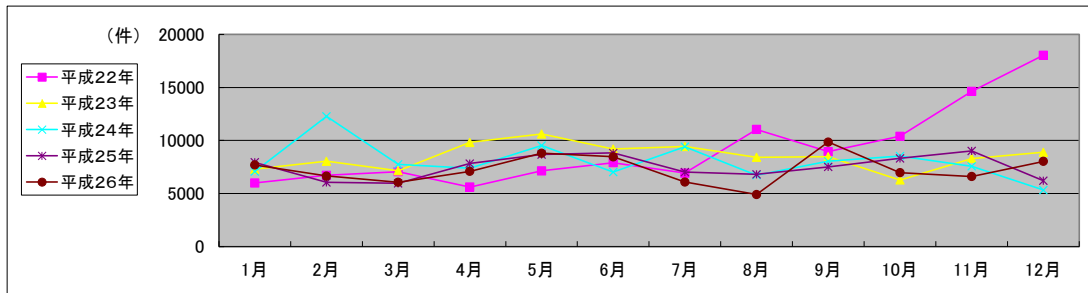

局名	鹿児島地方務局
庁名	知覧支局
登記所外証明書 発行請求機 設置場所	
備考	

国が実施した年度
包括的民間委託を実施した年度

1 従来の実施に要した経費

(単位:千円)

			平成22年度	平成23年度	平成24年度	平成25年度	平成26年度
人件費	常勤職員		1,651	1,889	3,622	1,914	2,183
	非常勤職員 (うち登記所外)		0 (0)	0 (0)	0 (0)	0 (0)	0 (0)
物件費			0	0	0	0	0
委託費等	委託費		0	0	0	0	0
	成功報酬等		0	0	0	0	0
	旅費その他		0	0	0	0	0
計(a)			1,651	1,889	3,622	1,914	2,183
参考 値(b)	退職給付費用		0	0	0	0	0
	減価償却費 間接部門費		0	0	0	0	0
(a)+(b)			1,651	1,889	3,622	1,914	2,183

2 従来の実施に要した人員

(単位:人)

	平成22年度	平成23年度	平成24年度	平成25年度	平成26年度
常勤職員	0.3	0.3	0.6	0.3	0.3
非常勤職員 (うち登記所外)	0.0 (0.0)	0.0 (0.0)	0.0 (0.0)	0.0 (0.0)	0.0 (0.0)
業務委託職員(民間)	0.0	0.0	0.0	0.0	0.0

3 従来の実施方法等(従来業務実施における取扱数量)

(1) 乙号事件数 次葉のとおり

(2) 郵送請求收受数

H26.1	H26.2	H26.3	H26.4	H26.5	H26.6	H26.7	H26.8	H26.9	H26.10	H26.11	H26.12	合計
0	0	0	4	2	1	0	0	0	1	0	2	10

(3) 印刷/複写/閲覧/付記の割合

	印刷	複写	閲覧	付記
登記事項証明書	98%	2%		
要約書(閲覧)	100%		0%	
印鑑証明	100%			
地図等の写しの交付	100%	0%		
地図等の閲覧	0%		0%	
その他	0%	0%	0%	0%

(4) 乙号事件数の曜日別動向

月	火	水	木	金
18%	24%	30%	17%	11%

(5) 登記情報及び地図情報の電子データによる提供数

	平成24年		平成25年		平成26年	
	登記	地図	登記	地図	登記	地図
件数	0	0	0	0	0	0
筆個数	0	0	0	0	0	0

(6) 請求書枚数の時間別動向

8:30~9:00	9:00~9:30	9:30~10:00	10:00~10:30	10:30~11:00	11:00~11:30
	3%	0%	0%	10%	7%
11:30~12:00		0%	13%	3%	10%
	0%	0%	13%	3%	10%
14:30~15:00		13%	6%	6%	0%
	6%	13%	6%	6%	0%

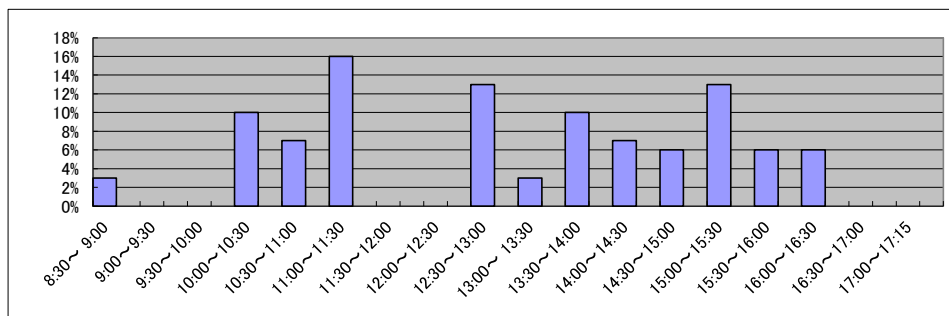

局名	宮崎地方事務局	登記所外証明書 発行請求機設置庁	なし
----	---------	---------------------	----

国が実施した年度
包括的民間委託を実施した年度

1 従来の実施に要した経費(単位:千円)

平成19年度民間委託実施庁: 本局

			平成22年度	平成23年度	平成24年度	平成25年度	平成26年度
人件費	常勤職員		0	0	0	0	0
	非常勤職員		0	0	0	0	0
	(うち登記所外)		(0)	(0)	(0)	(0)	(0)
委託費等	委託費		38,500	14,155	13,997	19,707	20,253
計			38,500	14,155	13,997	19,707	20,253

平成20年度民間委託実施庁: なし

			平成22年度	平成23年度	平成24年度	平成25年度	平成26年度
人件費	常勤職員						
	非常勤職員						
	(うち登記所外)						
委託費等	委託費						
計			0	0	0	0	0

平成21年度民間委託実施庁: 日南・小林

			平成22年度	平成23年度	平成24年度	平成25年度	平成26年度
人件費	常勤職員		0	0	0	0	0
	非常勤職員		0	0	0	0	0
	(うち登記所外)		(0)	(0)	(0)	(0)	(0)
委託費等	委託費		10,180	7,766	7,097	7,870	8,088
計			10,180	7,766	7,097	7,870	8,088

平成22年度民間委託実施庁: なし

			平成22年度	平成23年度	平成24年度	平成25年度	平成26年度
人件費	常勤職員						
	非常勤職員						
	(うち登記所外)						
委託費等	委託費						
計			0	0	0	0	0

平成23年度民間委託実施庁(新規分): 都城 延岡 高鍋

			平成22年度	平成23年度	平成24年度	平成25年度	平成26年度
人件費	常勤職員		36,042	0	0	0	0
	非常勤職員		1,032	0	0	0	0
	(うち登記所外)		(0)	(0)	(0)	(0)	(0)
委託費等	委託費		0	17,805	16,659	17,270	17,749
計			37,074	17,805	16,659	17,270	17,749

2 従来の実施に要した人員(単位:人)

平成19年度民間委託実施庁: 本局

	平成22年度	平成23年度	平成24年度	平成25年度	平成26年度
常勤職員	0.0	0.0	0.0	0.0	0.0
非常勤職員	0.0	0.0	0.0	0.0	0.0
(うち登記所外)	(0.0)	(0.0)	(0.0)	(0.0)	(0.0)
業務委託職員(民間)	9.6	9.0	8.5	8.9	9.4

平成20年度民間委託実施庁: なし

	平成22年度	平成23年度	平成24年度	平成25年度	平成26年度
常勤職員					
非常勤職員					
(うち登記所外)					
業務委託職員(民間)					

平成21年度民間委託実施庁: 日南 小林

	平成22年度	平成23年度	平成24年度	平成25年度	平成26年度
常勤職員	0.0	0.0	0.0	0.0	0.0
非常勤職員	0.0	0.0	0.0	0.0	0.0
(うち登記所外)	(0.0)	(0.0)	(0.0)	(0.0)	(0.0)
業務委託職員(民間)	5.0	5.3	4.7	4.6	4.8

平成22年度民間委託実施庁: なし

	平成22年度	平成23年度	平成24年度	平成25年度	平成26年度
常勤職員					
非常勤職員					
(うち登記所外)					
業務委託職員(民間)					

平成23年度民間委託実施庁(新規分): 都城 延岡 高鍋

	平成22年度	平成23年度	平成24年度	平成25年度	平成26年度
常勤職員	6.0	0.0	0.0	0.0	0.0
非常勤職員	0.6	0.0	0.0	0.0	0.0
(うち登記所外)	(0.0)	(0.0)	(0.0)	(0.0)	(0.0)
業務委託職員(民間)	0.0	8.0	7.9	8.4	8.4

局名	宮崎地方務局
----	--------

平成22年	H22.1	H22.2	H22.3	H22.4	H22.5	H22.6	H22.7	H22.8	H22.9	H22.10	H22.11	H22.12	合計
登記事項証明書	34,548	34,276	37,551	31,855	28,599	32,917	31,297	31,428	31,114	32,716	29,420	28,268	383,989
うちオンライン	4,286	4,173	5,513	5,794	4,537	5,461	5,017	4,995	4,649	5,176	4,659	5,164	59,424
要約書(閲覧)	51,452	39,461	43,169	34,566	42,075	48,621	44,024	45,603	36,645	39,801	54,302	41,162	520,881
印鑑証明	6,588	7,135	8,412	6,220	6,403	6,772	6,981	6,544	6,448	6,110	6,007	6,249	79,869
うちオンライン	0	2	3	0	1	0	1	2	0	0	1	1	11
地図等の写しの交付	12,567	11,542	10,369	9,301	13,946	13,785	11,132	11,067	11,963	18,771	9,685	8,144	141,822
うちオンライン	102	73	144	78	63	147	113	96	91	112	125	113	1,257
地図等の閲覧	3,947	3,459	4,203	3,486	3,760	3,598	4,906	3,678	3,696	4,383	3,344	3,875	46,335
その他	7	1	7	1	0	13	8	2	13	2	7	1	62
うちオンライン	0	0	0	0	0	0	0	0	0	0	0	0	0
合計	109,109	95,874	103,711	85,429	94,333	105,706	98,348	98,322	89,879	101,783	102,765	87,699	1,172,958

平成23年	H23.1	H23.2	H23.3	H23.4	H23.5	H23.6	H23.7	H23.8	H23.9	H23.10	H23.11	H23.12	合計
登記事項証明書	29,133	33,158	33,617	29,088	27,161	33,271	31,203	34,010	31,511	31,525	30,061	29,916	373,654
うちオンライン	4,496	4,386	5,212	5,274	4,645	5,861	5,102	5,653	4,941	5,432	5,397	5,629	62,028
要約書(閲覧)	45,329	27,443	33,473	30,808	39,658	45,540	42,583	47,549	48,595	50,367	40,295	36,323	487,963
印鑑証明	6,064	6,374	8,029	5,140	5,442	6,900	6,654	5,951	6,169	5,915	6,332	5,533	74,503
うちオンライン	2	1	4	0	0	2	0	0	1	2	6	1	19
地図等の写しの交付	8,378	8,210	8,047	7,984	8,429	8,676	7,678	9,603	8,564	8,452	8,302	8,304	100,627
うちオンライン	140	125	141	123	128	157	192	179	167	182	172	148	1,854
地図等の閲覧	4,154	3,318	4,260	3,905	3,066	7,450	6,498	8,228	5,245	4,583	4,179	3,714	58,600
その他	1	3	6	3	5	4	2	3	0	2	3	0	32
うちオンライン	0	0	0	0	0	0	0	0	0	0	0	0	0
合計	93,059	78,506	87,432	76,928	83,761	101,841	94,618	105,344	100,084	100,844	89,172	83,790	1,095,379

平成24年	H24.1	H24.2	H24.3	H24.4	H24.5	H24.6	H24.7	H24.8	H24.9	H24.10	H24.11	H24.12	合計
登記事項証明書	28,235	36,127	33,882	30,813	32,204	31,290	31,706	34,370	30,276	38,197	35,217	29,333	391,650
うちオンライン	4,557	5,771	5,975	5,815	6,241	5,771	5,710	6,115	5,212	6,444	5,990	6,843	70,444
要約書(閲覧)	31,404	27,484	30,243	28,516	37,039	40,971	32,172	36,376	32,690	32,319	41,589	29,028	399,831
印鑑証明	6,474	6,897	8,296	5,651	6,532	6,477	6,362	6,007	6,044	6,323	6,210	5,867	77,140
うちオンライン	0	1	3	1	2	1	0	2	2	1	5	4	22
地図等の写しの交付	7,947	7,674	7,403	6,263	6,715	7,596	6,903	6,900	6,703	8,257	6,946	6,003	85,310
うちオンライン	203	219	213	221	161	171	162	271	174	263	244	162	2,464
地図等の閲覧	3,304	3,918	4,097	2,840	6,046	6,021	5,028	7,465	4,616	5,386	5,419	3,880	58,020
その他	0	2	4	8	1	3	3	1	3	0	2	3	30
うちオンライン	0	0	0	0	0	0	0	0	0	0	0	0	0
合計	77,364	82,102	83,925	74,091	88,537	92,358	82,174	91,119	80,332	90,482	95,383	74,114	1,011,981

平成25年	H25.1	H25.2	H25.3	H25.4	H25.5	H25.6	H25.7	H25.8	H25.9	H25.10	H25.11	H25.12	合計
登記事項証明書	30,250	34,768	34,005	34,279	37,415	34,589	37,671	37,637	36,396	41,090	36,670	32,773	427,543
うちオンライン	5,039	5,530	6,684	6,836	6,807	7,221	6,991	6,683	6,585	7,802	7,793	7,049	81,020
要約書(閲覧)	27,870	40,315	21,231	28,320	46,615	29,651	46,529	29,645	48,385	67,255	27,438	25,464	438,718
印鑑証明	6,474	6,690	8,186	5,783	6,495	5,828	6,891	5,814	6,364	6,612	5,979	6,008	77,124
うちオンライン	3	2	7	0	154	156	200	205	153	151	20	100	1,151
地図等の写しの交付	6,098	6,500	6,160	6,341	7,622	6,561	7,544	8,139	7,815	9,762	6,593	6,772	85,907
うちオンライン	201	256	320	450	519	481	413	402	515	548	460	417	4,982
地図等の閲覧	4,175	3,617	3,308	3,772	5,547	5,762	8,180	5,350	4,835	8,340	12,369	14,302	79,557
その他	2	3	2	2	0	1	5	16	12	10	14	12	79
うちオンライン	0	0	0	0	0	0	0	0	0	0	0	0	0
合計	74,869	91,893	72,892	78,497	103,694	82,392	106,820	86,601	103,807	133,069	89,063	85,331	1,108,928

平成26年	H26.1	H26.2	H26.3	H26.4	H26.5	H26.6	H26.7	H26.8	H26.9	H26.10	H26.11	H26.12	合計
登記事項証明書	35,822	38,635	35,109	35,560	33,625	40,472	40,071	33,311	39,558	40,436	32,584	34,978	440,161
うちオンライン	6,768	6,299	7,102	8,383	6,852	7,547	7,466	6,081	6,745	7,824	6,075	7,098	84,240
要約書(閲覧)	21,317	22,890	23,111	42,021	54,806	52,446	45,772	44,969	41,040	29,825	34,418	24,360	436,975
印鑑証明	6,981	6,943	8,522	5,525	6,231	6,292	7,235	5,723	6,472	6,362	5,520	6,442	78,248
うちオンライン	201	152	255	202	206	201	202	254	204	207	211	309	2,604
地図等の写しの交付	7,844	7,659	6,315	8,001	8,652	9,596	8,857	7,373	7,268	7,050	6,246	6,135	90,996
うちオンライン	500	365	352	377	434	469	416	388	418	361	365	304	4,749
地図等の閲覧	3,217	3,556	2,623	3,853	6,652	5,222	4,416	4,480	4,866	4,788	4,697	4,378	52,748
その他	12	18	16	14	15	13	9	7	16	14	5	12	151
うちオンライン	0	2	3	3	4	1	2	0	0	0	1	2	18
合計	75,193	79,701	75,696	94,974	109,981	114,041	106,360	95,863	99,220	88,475	83,470	76,305	1,099,279

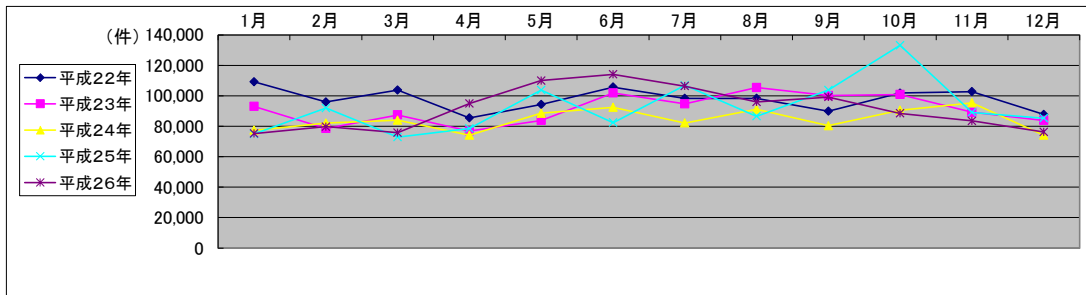

局名	宮崎地方法務局	
庁名	登記部門	
登記所外証明書発行請求機設置場所	なし	
備考		

国が実施した年度
包括的民間委託を実施した年度

1 従来の実施に要した経費

(単位:千円)

			平成22年度	平成23年度	平成24年度	平成25年度	平成26年度
計(a)	人件費	常勤職員	0	0	0	0	0
		非常勤職員 (うち登記所外)	0	0	0	0	0
	物件費	0	0	0	0	0	
	委託費等	委託費	38,500	14,155	13,997	19,707	20,253
		成功報酬等 旅費その他	0	0	0	0	0
計(a)			38,500	14,155	13,997	19,707	20,253
参考値(b)	退職給付費用	0	0	0	0	0	
	減価償却費	0	0	0	0	0	
計(a)+(b)			38,500	14,155	13,997	19,707	20,253

※ 委託業務の停止期間中(平成24年7月2日～同年8月3日)は、国が委託業務を実施。

2 従来の実施に要した人員

(単位:人)

	平成22年度	平成23年度	平成24年度	平成25年度	平成26年度
常勤職員	0.0	0.0	0.0	0.0	0.0
非常勤職員 (うち登記所外)	0.0	0.0	0.0	0.0	0.0
業務委託職員(民間)	9.6	9.0	8.5	8.9	9.4

3 従来の実施方法等(従来業務実施における取扱数量)

(1) 乙号事件数 次葉のとおり

(2) 郵送請求收受数

H26.1	H26.2	H26.3	H26.4	H26.5	H26.6	H26.7	H26.8	H26.9	H26.10	H26.11	H26.12	合計
71	71	75	60	57	52	51	70	46	47	44	52	696

(3) 印刷/複写/閲覧/付記の割合

	印刷	複写	閲覧	付記
登記事項証明書	98%	2%		
要約書(閲覧)	99%		1%	
印鑑証明	100%			
地図等の写しの交付	85%	15%		
地図等の閲覧	100%		0%	
その他	0%	0%	0%	0%

(4) 乙号事件数の曜日別動向

月	火	水	木	金
19%	20%	17%	21%	23%

(5) 登記情報及び地図情報の電子データによる提供数

	平成24年		平成25年		平成26年	
	登記	地図	登記	地図	登記	地図
件数	9	3	10	6	6	5
筆個数	292,121		108,689	103,913		

(6) 請求書枚数の時間別動向

8:30~9:00	2%	9:00~9:30	2%	9:30~10:00	5%	10:00~10:30	8%	10:30~11:00	9%	11:00~11:30	10%
11:30~12:00	4%	12:00~12:30	5%	12:30~13:00	2%	13:00~13:30	6%	13:30~14:00	9%	14:00~14:30	11%
14:30~15:00	12%	15:00~15:30	4%	15:30~16:00	5%	16:00~16:30	3%	16:30~17:00	2%	17:00~17:15	1%

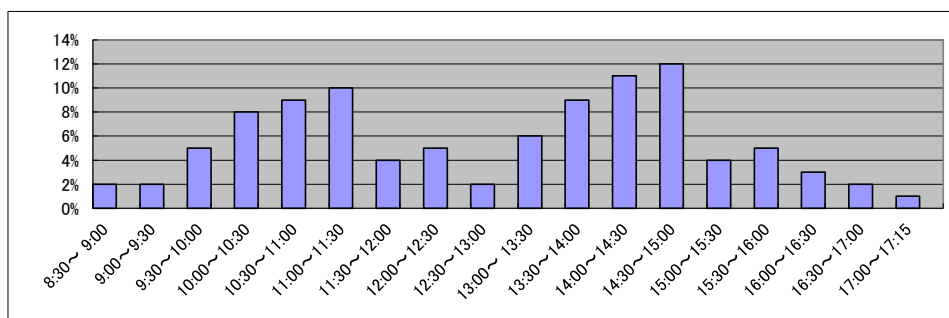

庁名	宮崎地方務局登記部門
----	------------

平成22年	H22.1	H22.2	H22.3	H22.4	H22.5	H22.6	H22.7	H22.8	H22.9	H22.10	H22.11	H22.12	合計
登記事項証明書	13,716	14,698	15,897	14,623	13,022	14,408	14,573	13,686	14,210	14,523	13,241	12,211	168,808
うちオンライン	2,147	2,014	2,587	2,975	2,112	2,387	2,478	2,258	2,226	2,778	2,237	2,396	28,595
要約書(閲覧)	11,076	11,350	6,697	10,645	11,220	14,679	12,776	13,516	7,073	10,035	9,731	12,503	131,301
印鑑証明	2,827	2,978	3,714	2,906	2,951	3,101	3,166	2,658	2,922	2,768	2,750	2,812	35,553
うちオンライン	0	2	3	0	1	0	1	2	0	0	1	1	11
地図等の写しの交付	4,690	3,087	3,350	2,967	3,247	4,073	3,658	2,998	2,871	3,374	3,103	2,905	40,323
うちオンライン	84	58	127	58	47	85	85	64	55	73	79	69	884
地図等の閲覧	1,325	1,291	806	1,061	878	1,258	1,420	1,656	1,098	1,141	1,337	1,214	14,485
その他	6	1	1	0	0	9	6	2	10	2	4	1	42
うちオンライン	0	0	0	0	0	0	0	0	0	0	0	0	0
合計	33,640	33,405	30,465	32,202	31,318	37,528	35,599	34,516	28,184	31,843	30,166	31,646	390,512

平成23年	H23.1	H23.2	H23.3	H23.4	H23.5	H23.6	H23.7	H23.8	H23.9	H23.10	H23.11	H23.12	合計
登記事項証明書	13,101	14,046	15,002	12,751	11,638	14,752	13,835	14,437	14,227	14,065	13,568	13,465	164,887
うちオンライン	2,290	2,111	2,916	2,649	2,226	2,847	2,631	2,836	2,153	2,772	2,663	2,769	30,863
要約書(閲覧)	10,058	7,421	6,201	4,457	12,145	10,464	14,110	13,747	15,222	11,885	12,711	18,823	137,244
印鑑証明	2,725	2,763	3,577	2,311	2,543	3,112	3,245	2,833	2,835	2,744	2,925	2,436	34,049
うちオンライン	2	1	4	0	0	2	0	0	1	2	6	1	19
地図等の写しの交付	3,079	2,966	2,907	2,627	2,795	3,026	2,839	3,687	3,165	3,137	3,103	3,714	37,045
うちオンライン	101	95	107	93	66	88	115	103	80	110	89	67	1,114
地図等の閲覧	1,198	1,596	1,097	558	648	3,288	1,357	1,719	1,692	1,498	1,230	1,140	17,021
その他	1	3	3	2	2	3	0	3	0	2	3	0	22
うちオンライン	0	0	0	0	0	0	0	0	0	0	0	0	0
合計	30,162	28,795	28,787	22,706	29,771	34,645	35,386	36,426	37,141	33,331	33,540	39,578	390,268

平成24年	H24.1	H24.2	H24.3	H24.4	H24.5	H24.6	H24.7	H24.8	H24.9	H24.10	H24.11	H24.12	合計
登記事項証明書	12,222	16,335	14,797	14,184	14,686	13,752	14,032	15,512	13,245	16,311	13,721	13,360	172,157
うちオンライン	2,171	2,849	2,672	2,774	2,825	2,803	2,523	2,792	2,424	3,079	2,792	3,133	32,837
要約書(閲覧)	10,961	12,267	7,205	8,302	8,799	12,219	13,385	7,318	7,228	10,455	13,910	6,307	118,356
印鑑証明	2,760	3,023	3,639	2,441	2,926	2,870	2,916	2,612	2,846	2,832	2,895	2,550	34,310
うちオンライン	0	1	1	1	1	0	0	0	1	0	1	2	8
地図等の写しの交付	2,884	2,910	3,043	2,637	2,834	2,877	2,601	2,764	2,886	3,464	2,831	2,439	34,170
うちオンライン	111	112	106	118	96	115	80	129	95	81	97	108	1,248
地図等の閲覧	1,343	1,006	752	827	2,287	1,316	1,422	1,116	1,429	1,807	1,758	1,101	16,164
その他	0	0	4	4	0	2	2	0	3	0	1	0	16
うちオンライン	0	0	0	0	0	0	0	0	0	0	0	0	0
合計	30,170	35,541	29,440	28,395	31,532	33,036	34,358	29,322	27,637	34,869	35,116	25,757	375,173

平成25年	H25.1	H25.2	H25.3	H25.4	H25.5	H25.6	H25.7	H25.8	H25.9	H25.10	H25.11	H25.12	合計
登記事項証明書	13,355	15,199	15,384	15,254	18,310	15,985	17,095	16,958	16,367	19,301	16,570	14,743	194,521
うちオンライン	2,284	2,414	3,262	3,218	3,409	3,257	3,400	3,128	3,453	3,634	3,890	3,196	38,545
要約書(閲覧)	14,446	26,332	4,859	8,226	11,012	7,612	22,387	7,643	12,481	44,271	12,804	8,323	180,396
印鑑証明	2,842	3,027	3,757	2,690	3,193	2,572	3,242	2,786	2,910	2,988	2,582	2,833	35,422
うちオンライン	0	2	2	0	152	151	200	203	151	150	20	100	1,131
地図等の写しの交付	2,577	2,638	2,593	2,707	3,568	3,070	3,680	4,195	3,233	4,397	2,848	3,130	38,636
うちオンライン	123	93	135	174	190	235	157	164	172	231	176	175	2,025
地図等の閲覧	1,346	1,243	746	420	1,746	2,001	1,844	1,645	1,649	5,035	8,977	11,629	38,281
その他	1	1	1	0	0	1	3	1	0	0	0	0	8
うちオンライン	0	0	0	0	0	0	0	0	0	0	0	0	0
合計	34,567	48,440	27,340	29,297	37,829	31,241	48,251	33,228	36,640	75,992	43,781	40,658	487,264

平成26年	H26.1	H26.2	H26.3	H26.4	H26.5	H26.6	H26.7	H26.8	H26.9	H26.10	H26.11	H26.12	合計
登記事項証明書	16,358	17,273	15,492	16,414	15,858	17,388	18,506	15,950	19,472	19,070	15,129	16,601	203,511
うちオンライン	3,371	2,853	3,311	4,139	3,218	3,625	3,549	3,008	3,213	3,853	2,969	3,397	40,506
要約書(閲覧)	5,618	5,955	8,667	9,781	15,177	15,979	18,072	21,773	12,934	10,374	14,270	6,530	145,130
印鑑証明	3,180	3,137	3,981	2,617	2,881	2,846	3,432	2,770	2,936	2,975	2,623	2,977	36,355
うちオンライン	201	151	250	200	205	200	201	254	202	207	211	302	2,584
地図等の写しの交付	3,635	3,823	2,783	3,930	3,971	4,334	4,521	2,984	3,330	3,219	3,187	2,639	42,356
うちオンライン	188	134	133	115	186	231	178	183	230	167	160	170	2,075
地図等の閲覧	954	924	684	988	1,129	1,159	1,587	1,511	2,233	1,363	953	1,379	14,864
その他	3	4	1	1	1	0	1	4	11	6	2	5	39
うちオンライン	0	1	1	1	1	0	0	0	0	0	1	0	5
合計	29,748	31,116	31,608	33,731	39,017	41,706	46,119	44,992	40,916	37,007	36,164	30,131	442,255

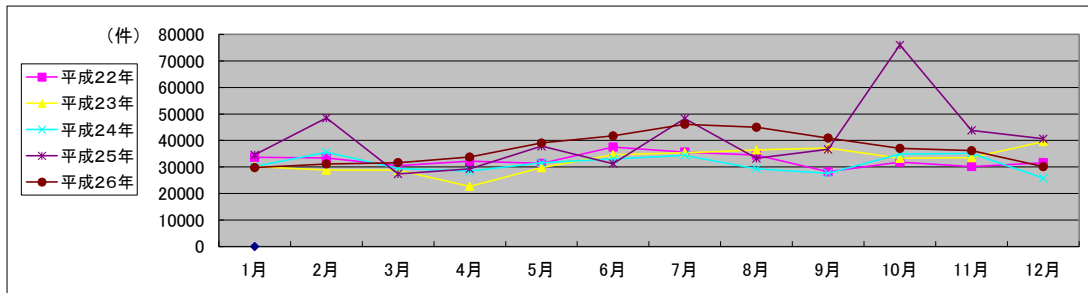

局名	宮崎地方法務局	
庁名	都城支局	
登記所外証明書 発行請求機 設置場所	なし	
備考		

国が実施した年度
包括的民間委託を実施した年度

1 従来の実施に要した経費

(単位:千円)

			平成22年度	平成23年度	平成24年度	平成25年度	平成26年度
計(a)	人件費	常勤職員	12,825	0	0	0	0
		非常勤職員 (うち登記所外)	0	0	0	0	0
	物件費	0	0	0	0	0	
	委託費等	委託費	0	5,252	5,799	5,933	6,098
		成功報酬等 旅費その他	0	0	0	0	0
参 考 値(b)	退職給付費用	1,695	0	0	0	0	
	減価償却費	0	0	0	0	0	
	間接部門費	1,057	0	0	0	0	
	(a)+(b)	15,577	5,252	5,799	5,933	6,098	

※ 委託業務の停止期間中(平成24年7月2日~同年8月3日)は、国が委託業務を実施。

2 従来の実施に要した人員

(単位:人)

	平成22年度	平成23年度	平成24年度	平成25年度	平成26年度
常勤職員	2.0	0.0	0.0	0.0	0.0
非常勤職員 (うち登記所外)	0.0 (0.0)	0.0 (0.0)	0.0 (0.0)	0.0 (0.0)	0.0 (0.0)
業務委託職員(民間)	0.0	2.9	2.9	3.1	3.1

3 従来の実施方法等(従来業務実施における取扱数量)

(1) 乙号事件数 次葉のとおり

(2) 郵送請求收受数

H26.1	H26.2	H26.3	H26.4	H26.5	H26.6	H26.7	H26.8	H26.9	H26.10	H26.11	H26.12	合計
11	9	14	10	8	11	5	10	8	13	7	5	111

(3) 印刷/複写/閲覧/付記の割合

	印刷	複写	閲覧	付記
登記事項証明書	98%	2%		
要約書(閲覧)	100%		0%	
印鑑証明	100%			
地図等の写しの交付	99%	1%		
地図等の閲覧	91%		9%	
その他	0%	0%	0%	0%

(4) 乙号事件数の曜日別動向

月	火	水	木	金
20%	19%	28%	17%	16%

(5) 登記情報及び地図情報の電子データによる提供数

	平成24年		平成25年		平成26年	
	登記	地図	登記	地図	登記	地図
件数	0	0	0	0	0	1
筆個数	0	0	0	0	0	1

(6) 請求書枚数の時間別動向

8:30~9:00	9:00~9:30	9:30~10:00	10:00~10:30	10:30~11:00	11:00~11:30
4%	3%	9%	8%	8%	7%
11:30~12:00	12:00~12:30	12:30~13:00	13:00~13:30	13:30~14:00	14:00~14:30
5%	4%	3%	4%	5%	5%
14:30~15:00	15:00~15:30	15:30~16:00	16:00~16:30	16:30~17:00	17:00~17:15
9%	4%	8%	9%	4%	1%

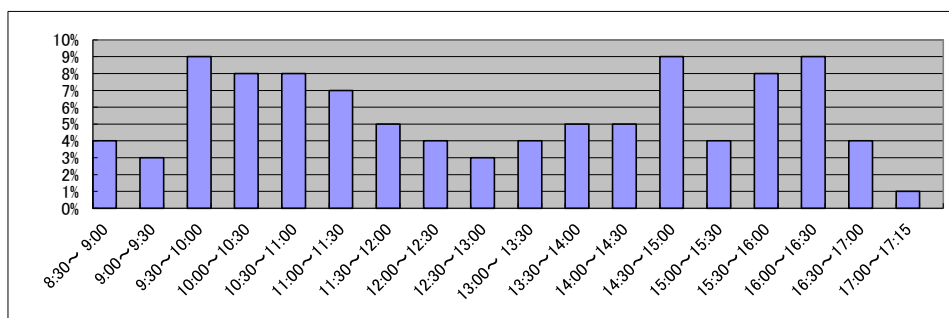

庁名	宮崎地方務局都城支局
----	------------

平成22年	H22.1	H22.2	H22.3	H22.4	H22.5	H22.6	H22.7	H22.8	H22.9	H22.10	H22.11	H22.12	合計
登記事項証明書	4,449	5,021	5,599	4,972	4,354	4,810	4,594	4,264	4,303	5,031	4,459	4,494	56,350
うちオンライン	938	861	1,274	1,168	900	1,125	851	939	841	925	976	952	11,750
要約書(閲覧)	5,527	3,789	5,133	4,035	4,151	13,692	4,483	5,890	2,741	4,199	3,110	5,690	62,440
印鑑証明	1,260	1,374	1,488	1,126	1,194	1,243	1,291	1,210	1,111	1,198	1,037	1,177	14,709
うちオンライン	0	0	0	0	0	0	0	0	0	0	0	0	0
地図等の写しの交付	1,467	1,518	1,683	1,612	1,905	1,777	1,803	2,094	1,957	1,287	1,346	1,180	19,629
うちオンライン	12	13	0	12	10	46	24	21	25	30	41	18	252
地図等の閲覧	738	755	534	647	303	175	317	221	179	295	450	536	5,150
その他	0	0	3	0	0	0	0	0	0	0	0	0	3
うちオンライン	0	0	0	0	0	0	0	0	0	0	0	0	0
合計	13,441	12,457	14,440	12,392	11,907	21,697	12,488	13,679	10,291	12,010	10,402	13,077	158,281

平成23年	H23.1	H23.2	H23.3	H23.4	H23.5	H23.6	H23.7	H23.8	H23.9	H23.10	H23.11	H23.12	合計
登記事項証明書	4,197	4,955	5,176	4,553	4,680	5,235	5,138	4,847	5,108	4,962	4,484	4,996	58,331
うちオンライン	758	750	447	972	950	1,279	878	1,053	1,156	944	981	1,203	11,371
要約書(閲覧)	3,102	3,308	3,058	2,119	4,706	7,759	4,609	3,675	3,268	5,417	3,464	3,705	48,190
印鑑証明	1,016	1,202	1,492	1,058	950	1,306	1,119	1,105	1,184	1,008	1,166	978	13,584
うちオンライン	0	0	0	0	0	0	0	0	0	0	0	0	0
地図等の写しの交付	1,064	1,182	1,258	1,691	1,782	1,358	1,086	1,096	1,463	1,171	992	963	15,106
うちオンライン	30	15	13	0	29	40	37	45	61	46	42	43	401
地図等の閲覧	1,711	524	623	249	127	763	1,004	922	853	1,080	899	877	9,632
その他	0	0	2	0	2	0	0	0	0	0	0	0	4
うちオンライン	0	0	0	0	0	0	0	0	0	0	0	0	0
合計	11,090	11,171	11,609	9,670	12,247	16,421	12,956	11,645	11,876	13,638	11,005	11,519	144,847

平成24年	H24.1	H24.2	H24.3	H24.4	H24.5	H24.6	H24.7	H24.8	H24.9	H24.10	H24.11	H24.12	合計
登記事項証明書	4,110	6,294	5,783	5,158	4,951	4,953	5,410	5,550	5,122	8,879	8,532	4,976	69,718
うちオンライン	813	1,160	1,296	1,076	1,141	1,097	1,076	1,327	1,118	1,185	1,451	1,492	14,232
要約書(閲覧)	4,119	3,068	2,099	2,695	5,810	5,083	3,663	3,917	2,421	2,896	6,283	2,274	44,328
印鑑証明	1,260	1,292	1,538	1,120	1,068	1,375	1,176	1,229	1,174	1,198	1,164	1,214	14,808
うちオンライン	0	0	0	0	0	0	0	0	0	0	0	0	0
地図等の写しの交付	1,053	963	1,023	885	930	1,196	994	936	905	1,278	1,098	839	12,100
うちオンライン	37	62	59	63	0	0	15	52	4	77	78	2	449
地図等の閲覧	688	883	715	522	1,191	970	1,026	3,815	868	714	1,874	1,227	14,493
その他	0	0	0	0	0	0	0	1	0	0	0	2	3
うちオンライン	0	0	0	0	0	0	0	0	0	0	0	0	0
合計	11,230	12,500	11,158	10,380	13,950	13,577	12,269	15,448	10,490	14,965	18,951	10,532	155,450

平成25年	H25.1	H25.2	H25.3	H25.4	H25.5	H25.6	H25.7	H25.8	H25.9	H25.10	H25.11	H25.12	合計
登記事項証明書	4,799	5,581	5,687	5,875	5,158	5,397	6,594	5,563	5,305	6,340	6,439	5,498	68,236
うちオンライン	1,055	1,218	1,265	1,387	1,165	1,575	1,461	1,260	1,174	1,497	1,333	1,595	15,985
要約書(閲覧)	2,802	2,435	2,046	3,216	3,286	4,021	3,594	2,282	6,776	4,003	3,573	1,864	39,898
印鑑証明	1,343	1,203	1,552	1,049	1,073	1,147	1,241	1,053	1,185	1,344	1,197	1,030	14,417
うちオンライン	0	0	0	0	0	0	0	0	0	0	0	0	0
地図等の写しの交付	1,009	955	899	1,128	1,035	998	1,059	887	1,058	1,165	1,095	901	12,189
うちオンライン	0	72	66	89	114	100	96	83	130	116	123	136	1,125
地図等の閲覧	1,116	582	637	589	470	1,246	2,732	1,140	985	692	927	764	11,880
その他	0	0	1	0	0	0	2	12	11	10	8	12	56
うちオンライン	0	0	0	0	0	0	0	0	0	0	0	0	0
合計	11,069	10,756	10,822	11,857	11,022	12,809	15,222	10,937	15,320	13,554	13,239	10,069	146,676

平成26年	H26.1	H26.2	H26.3	H26.4	H26.5	H26.6	H26.7	H26.8	H26.9	H26.10	H26.11	H26.12	合計
登記事項証明書	6,189	6,382	6,652	5,445	5,595	7,172	6,590	4,577	5,918	6,220	5,195	5,594	71,529
うちオンライン	1,314	1,373	1,556	1,710	1,520	1,479	1,625	1,116	1,458	1,452	1,236	1,324	17,163
要約書(閲覧)	2,913	3,580	2,652	3,695	3,809	2,474	3,630	2,740	1,771	2,014	3,043	3,162	35,483
印鑑証明	1,369	1,332	1,505	997	1,078	1,224	1,288	1,019	1,295	1,209	996	1,233	14,545
うちオンライン	0	0	0	0	0	0	0	0	0	0	0	5	5
地図等の写しの交付	1,171	1,123	1,361	1,806	2,055	2,603	1,869	1,521	1,556	1,480	1,005	878	18,428
うちオンライン	142	125	108	136	109	111	129	98	93	88	99	70	1,308
地図等の閲覧	510	716	263	166	37	35	211	197	354	473	753	908	4,623
その他	8	12	13	9	8	8	2	2	1	5	1	1	70
うちオンライン	0	0	0	0	0	0	0	0	0	0	0	0	0
合計	12,160	13,145	12,446	12,118	12,582	13,516	13,590	10,056	10,895	11,401	10,993	11,776	144,678

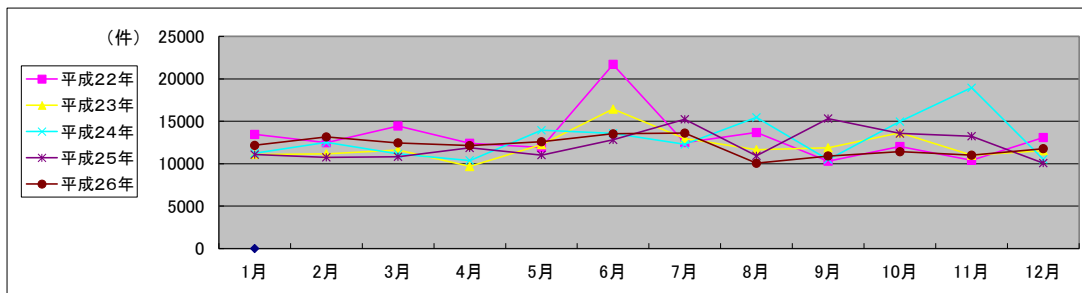

局名	宮崎地方法務局	
庁名	延岡支局	
登記所外証明書発行請求機設置場所	なし	
備考		

国が実施した年度
包括的民間委託を実施した年度

1 従来の実施に要した経費

(単位:千円)

			平成22年度	平成23年度	平成24年度	平成25年度	平成26年度
計(a)	人件費	常勤職員	12,759	0	0	0	0
		非常勤職員 (うち登記所外)	1,032 (0)	0 (0)	0 (0)	0 (0)	0 (0)
	物件費	0	0	0	0	0	
	委託費等	委託費	0	9,542	7,987	8,247	8,476
		成功報酬等	0	0	0	0	0
		旅費その他	0	0	0	0	0
計(a)			13,791	9,542	7,987	8,247	8,476
参考値(b)	退職給付費用	1,695	0	0	0	0	
	減価償却費	0	0	0	0	0	
計(a)+(b)			16,543	9,542	7,987	8,247	8,476

※ 委託業務の停止期間中(平成24年7月2日～同年8月3日)は、国が委託業務を実施。

2 従来の実施に要した人員

(単位:人)

	平成22年度	平成23年度	平成24年度	平成25年度	平成26年度
常勤職員	2.0	0.0	0.0	0.0	0.0
非常勤職員 (うち登記所外)	0.6 (0.0)	0.0 (0.0)	0.0 (0.0)	0.0 (0.0)	0.0 (0.0)
業務委託職員(民間)	0.0	2.8	2.8	3.0	3.0

3 従来の実施方法等(従来業務実施における取扱数量)

(1) 乙号事件数 次葉のとおり

(2) 郵送請求收受数

H26.1	H26.2	H26.3	H26.4	H26.5	H26.6	H26.7	H26.8	H26.9	H26.10	H26.11	H26.12	合計
41	32	48	32	33	36	40	43	42	37	50	37	471

(3) 印刷/複写/閲覧/付記の割合

	印刷	複写	閲覧	付記
登記事項証明書	94%	6%		
要約書(閲覧)	98%		2%	
印鑑証明	100%			
地図等の写しの交付	75%	25%		
地図等の閲覧	97%		3%	
その他	0%	0%	0%	0%

(4) 乙号事件数の曜日別動向

月	火	水	木	金
19%	18%	24%	21%	18%

(5) 登記情報及び地図情報の電子データによる提供数

	平成24年		平成25年		平成26年	
	登記	地図	登記	地図	登記	地図
件数	8	4	0	0	2	1
筆個数	287,746		0	0	15,683	

(6) 請求書枚数の時間別動向

8:30~9:00	9:00~9:30	9:30~10:00	10:00~10:30	10:30~11:00	11:00~11:30
3%	5%	5%	10%	10%	5%
11:30~12:00	12:00~12:30	12:30~13:00	13:00~13:30	13:30~14:00	14:00~14:30
6%	4%	6%	3%	6%	8%
14:30~15:00	15:00~15:30	15:30~16:00	16:00~16:30	16:30~17:00	17:00~17:15
8%	5%	5%	3%	5%	3%

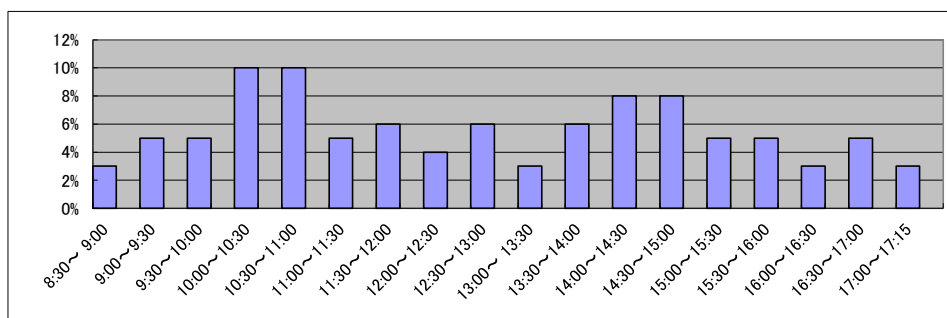

庁名	宮崎地方事務局延岡支局
----	-------------

平成22年	H22.1	H22.2	H22.3	H22.4	H22.5	H22.6	H22.7	H22.8	H22.9	H22.10	H22.11	H22.12	合計
登記事項証明書	6,676	7,003	7,082	5,630	5,697	6,252	5,751	6,227	6,032	6,174	5,610	5,432	73,566
うちオンライン	556	724	750	666	639	986	697	851	873	728	701	905	9,076
要約書(閲覧)	9,864	8,514	15,330	9,997	11,952	11,175	12,158	8,847	10,900	11,641	28,741	15,586	154,705
印鑑証明	1,252	1,474	1,567	1,117	1,300	1,236	1,335	1,429	1,283	1,155	1,126	1,156	15,430
うちオンライン	0	0	0	0	0	0	0	0	0	0	0	0	0
地図等の写しの交付	1,721	1,793	1,953	1,825	4,598	4,048	2,612	1,835	2,110	2,046	1,629	1,504	27,674
うちオンライン	0	0	11	0	0	5	0	1	0	0	0	0	17
地図等の閲覧	1,317	735	1,704	666	1,708	1,584	1,331	1,349	1,293	2,264	1,206	1,175	16,332
その他	0	0	0	1	0	4	0	0	1	0	2	0	8
うちオンライン	0	0	0	0	0	0	0	0	0	0	0	0	0
合計	20,830	19,519	27,636	19,236	25,255	24,299	23,187	19,687	21,619	23,280	38,314	24,853	287,715

平成23年	H23.1	H23.2	H23.3	H23.4	H23.5	H23.6	H23.7	H23.8	H23.9	H23.10	H23.11	H23.12	合計
登記事項証明書	5,529	6,007	6,632	4,735	4,979	5,958	5,189	6,558	5,009	5,939	5,385	5,572	67,492
うちオンライン	797	704	928	659	729	842	874	986	767	809	830	808	9,733
要約書(閲覧)	15,998	9,723	8,813	5,882	7,736	7,954	14,596	16,700	10,420	20,712	16,175	6,263	140,972
印鑑証明	1,132	1,097	1,469	925	1,035	1,301	1,183	1,043	1,061	1,107	1,212	1,022	13,587
うちオンライン	0	0	0	0	0	0	0	0	0	0	0	0	0
地図等の写しの交付	1,381	1,514	1,545	1,357	1,281	1,705	1,655	2,280	1,501	1,568	1,810	1,477	19,074
うちオンライン	0	0	0	3	18	14	22	14	13	16	14	19	133
地図等の閲覧	997	864	1,697	1,045	1,812	2,530	3,250	3,842	1,686	1,598	1,636	1,055	22,012
その他	0	0	0	1	1	0	0	0	0	0	0	0	2
うちオンライン	0	0	0	0	0	0	0	0	0	0	0	0	0
合計	25,037	19,205	20,156	13,945	16,844	19,448	25,873	30,423	19,677	30,924	26,218	15,389	263,139

平成24年	H24.1	H24.2	H24.3	H24.4	H24.5	H24.6	H24.7	H24.8	H24.9	H24.10	H24.11	H24.12	合計
登記事項証明書	5,562	5,923	5,930	5,024	5,698	5,333	5,349	5,329	5,077	5,869	5,875	4,544	65,513
うちオンライン	789	833	1,028	887	1,279	879	1,009	936	891	1,210	925	1,211	11,877
要約書(閲覧)	9,017	5,459	10,469	6,238	5,797	8,874	6,900	12,639	6,845	9,437	10,843	11,594	104,112
印鑑証明	1,351	1,268	1,504	1,106	1,396	1,112	1,094	1,137	1,075	1,134	1,105	1,060	14,342
うちオンライン	0	0	2	0	1	1	0	2	1	1	4	2	14
地図等の写しの交付	1,798	1,535	1,311	1,103	1,357	1,513	1,428	1,475	1,164	1,438	1,304	1,387	16,813
うちオンライン	28	26	37	21	39	35	42	64	47	58	37	32	466
地図等の閲覧	751	1,001	2,221	764	1,111	1,602	1,366	919	1,015	1,055	1,006	489	13,300
その他	0	1	0	1	1	0	0	0	0	0	0	1	4
うちオンライン	0	0	0	0	0	0	0	0	0	0	0	0	0
合計	18,479	15,187	21,435	14,236	15,360	18,434	16,137	21,499	15,176	18,933	20,133	19,075	214,084

平成25年	H25.1	H25.2	H25.3	H25.4	H25.5	H25.6	H25.7	H25.8	H25.9	H25.10	H25.11	H25.12	合計
登記事項証明書	4,842	5,503	5,391	5,440	5,652	5,427	6,006	5,106	5,912	6,415	5,884	5,507	67,085
うちオンライン	953	1,025	1,223	1,148	1,141	1,273	1,227	1,140	1,025	1,346	1,278	1,071	13,850
要約書(閲覧)	5,214	6,102	11,149	7,827	10,432	7,028	6,910	7,978	8,168	11,241	5,043	8,503	95,595
印鑑証明	1,078	1,082	1,407	1,070	1,130	1,031	1,276	1,008	1,166	1,121	1,083	1,085	13,537
うちオンライン	3	0	5	0	2	5	0	2	2	1	0	0	20
地図等の写しの交付	1,135	1,330	1,423	1,175	1,438	1,241	1,486	1,349	1,614	1,240	1,083	1,367	15,881
うちオンライン	52	65	39	139	154	85	103	101	173	129	92	49	1,181
地図等の閲覧	634	551	795	1,795	1,031	712	1,124	915	977	1,287	1,109	956	11,886
その他	1	0	0	0	0	0	0	1	0	0	0	0	2
うちオンライン	0	0	0	0	0	0	0	0	0	0	0	0	0
合計	12,904	14,568	20,165	17,307	19,683	15,439	16,802	16,357	17,837	21,304	14,202	17,418	203,986

平成26年	H26.1	H26.2	H26.3	H26.4	H26.5	H26.6	H26.7	H26.8	H26.9	H26.10	H26.11	H26.12	合計
登記事項証明書	5,401	5,685	5,423	5,531	5,319	6,238	6,570	5,651	5,660	6,032	5,200	4,982	67,692
うちオンライン	1,058	1,042	1,069	1,292	1,113	1,272	1,314	1,145	1,023	1,240	1,058	1,253	13,879
要約書(閲覧)	6,348	4,174	7,398	8,712	9,648	10,581	4,694	4,478	5,275	4,800	7,522	5,497	79,127
印鑑証明	1,189	1,234	1,485	1,008	1,258	1,083	1,298	1,013	1,130	1,017	916	1,040	13,671
うちオンライン	0	1	5	2	1	1	1	0	2	0	0	2	15
地図等の写しの交付	1,392	1,160	971	958	1,308	1,289	1,259	1,600	1,072	1,102	1,031	1,444	14,586
うちオンライン	95	51	44	42	66	71	51	63	38	47	59	29	656
地図等の閲覧	797	967	695	974	1,278	1,913	1,046	1,211	1,169	1,232	1,142	699	13,123
その他	0	0	0	0	0	1	0	0	4	2	0	0	7
うちオンライン	0	0	0	0	0	0	0	0	0	0	0	0	0
合計	15,127	13,220	15,972	17,183	18,811	21,105	14,867	13,953	14,310	14,185	15,811	13,662	188,206

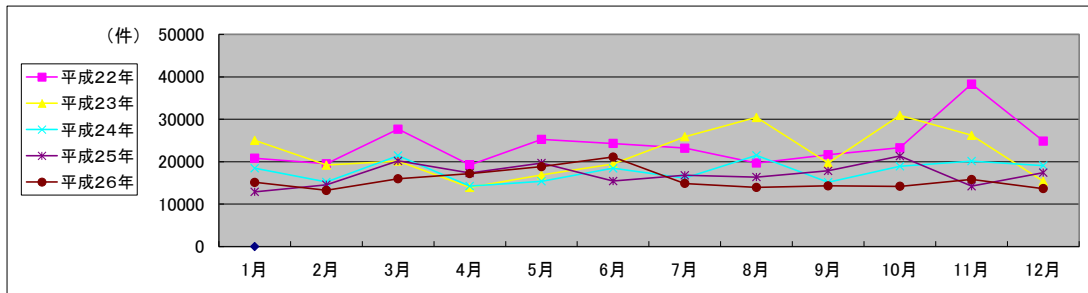

局名	宮崎地方法務局	
庁名	日南支局	
登記所外証明書発行請求機設置場所	なし	
備考		

国が実施した年度
包括的民間委託を実施した年度

1 従来の実施に要した経費

(単位:千円)

			平成22年度	平成23年度	平成24年度	平成25年度	平成26年度
計(a)	人件費	常勤職員	0	0	0	0	0
		非常勤職員 (うち登記所外)	0	0	0	0	0
	物件費	0	0	0	0	0	
	委託費等	委託費	5,909	4,179	3,738	4,341	4,461
		成功報酬等 旅費その他	0	0	0	0	0
参 考 値(b)	退職給付費用 減価償却費 間接部門費	0 0 0	0 0 0	0 0 0	0 0 0	0 0 0	
(a)+(b)			5,909	4,179	3,738	4,341	4,461

※ 委託業務の停止期間中(平成24年7月2日～同年8月3日)は、国が委託業務を実施。

2 従来の実施に要した人員

(単位:人)

	平成22年度	平成23年度	平成24年度	平成25年度	平成26年度
常勤職員	0.0	0.0	0.0	0.0	0.0
非常勤職員 (うち登記所外)	0.0 (0.0)	0.0 (0.0)	0.0 (0.0)	0.0 (0.0)	0.0 (0.0)
業務委託職員(民間)	3.0	3.1	2.5	2.4	2.5

3 従来の実施方法等(従来業務実施における取扱数量)

(1) 乙号事件数 次葉のとおり

(2) 郵送請求收受数

H26.1	H26.2	H26.3	H26.4	H26.5	H26.6	H26.7	H26.8	H26.9	H26.10	H26.11	H26.12	合計
7	9	13	2	10	6	8	10	9	4	9	9	96

(3) 印刷/複写/閲覧/付記の割合

	印刷	複写	閲覧	付記
登記事項証明書	97%	3%		
要約書(閲覧)	100%		0%	
印鑑証明	100%			
地図等の写しの交付	100%	0%		
地図等の閲覧	100%		0%	
その他	0%	0%	0%	0%

(4) 乙号事件数の曜日別動向

月	火	水	木	金
10%	35%	10%	12%	33%

(5) 登記情報及び地図情報の電子データによる提供数

	平成24年		平成25年		平成26年	
	登記	地図	登記	地図	登記	地図
件数	5	1	1	2	2	0
筆個数	264.045	33.975		24.596		

(6) 請求書枚数の時間別動向

8:30~9:00	9:00~9:30	9:30~10:00	10:00~10:30	10:30~11:00	11:00~11:30
1%	11%	6%	7%	10%	7%
11:30~12:00	12:00~12:30	12:30~13:00	13:00~13:30	13:30~14:00	14:00~14:30
6%	1%	4%	3%	13%	3%
14:30~15:00	15:00~15:30	15:30~16:00	16:00~16:30	16:30~17:00	17:00~17:15
13%	9%	4%	1%	1%	0%

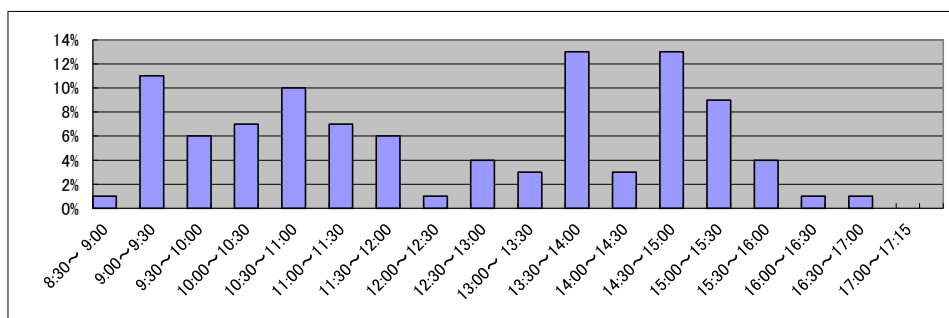

庁名	宮崎地方務局日南支局
----	------------

平成22年	H22.1	H22.2	H22.3	H22.4	H22.5	H22.6	H22.7	H22.8	H22.9	H22.10	H22.11	H22.12	合計
登記事項証明書	2,210	2,544	2,975	1,958	1,727	2,458	2,107	2,695	2,356	1,935	2,004	1,802	26,771
うちオンライン	223	161	285	302	279	372	342	273	280	297	257	378	3,449
要約書(閲覧)	6,568	4,301	8,259	4,580	6,203	2,687	6,824	5,988	8,403	4,013	3,434	2,403	63,663
印鑑証明	453	390	506	364	281	429	331	395	324	294	358	333	4,458
うちオンライン	0	0	0	0	0	0	0	0	0	0	0	0	0
地図等の写しの交付	1,015	961	917	588	527	655	712	592	631	1,277	634	767	9,276
うちオンライン	1	1	2	3	5	9	2	0	3	5	4	24	59
地図等の閲覧	409	170	608	665	539	371	1,323	194	563	325	232	809	6,208
その他	1	0	1	0	0	0	2	0	2	0	1	0	7
うちオンライン	0	0	0	0	0	0	0	0	0	0	0	0	0
合計	10,656	8,366	13,266	8,155	9,277	6,600	11,299	9,864	12,279	7,844	6,663	6,114	110,383

平成23年	H23.1	H23.2	H23.3	H23.4	H23.5	H23.6	H23.7	H23.8	H23.9	H23.10	H23.11	H23.12	合計
登記事項証明書	1,705	2,391	2,007	2,562	1,775	2,237	2,365	2,541	2,633	2,107	1,890	1,551	25,764
うちオンライン	259	231	362	431	232	341	242	251	362	344	292	314	3,661
要約書(閲覧)	2,314	2,853	11,296	9,945	3,725	7,559	5,144	8,844	15,293	2,715	2,051	2,046	73,785
印鑑証明	323	496	421	264	327	384	392	296	381	324	338	397	4,343
うちオンライン	0	0	0	0	0	0	0	0	0	0	0	0	0
地図等の写しの交付	546	564	429	461	438	527	447	452	478	595	625	378	5,940
うちオンライン	5	6	15	20	8	9	7	13	10	7	20	14	134
地図等の閲覧	82	105	249	1,763	142	236	640	788	818	196	160	177	5,356
その他	0	0	1	0	0	0	2	0	0	0	0	0	3
うちオンライン	0	0	0	0	0	0	0	0	0	0	0	0	0
合計	4,970	6,409	14,403	14,995	6,407	10,943	8,990	12,921	19,603	5,937	5,064	4,549	115,191

平成24年	H24.1	H24.2	H24.3	H24.4	H24.5	H24.6	H24.7	H24.8	H24.9	H24.10	H24.11	H24.12	合計
登記事項証明書	1,968	1,981	2,210	1,493	1,829	1,953	1,846	2,007	2,338	2,242	2,005	1,758	23,630
うちオンライン	295	275	386	320	375	296	376	333	301	338	274	289	3,858
要約書(閲覧)	2,795	1,932	6,743	6,394	10,044	8,458	2,785	2,359	9,882	3,539	2,185	5,430	62,546
印鑑証明	387	437	524	301	341	407	383	279	281	336	293	326	4,295
うちオンライン	0	0	0	0	0	0	0	0	0	0	0	0	0
地図等の写しの交付	424	477	463	389	512	483	634	446	505	563	466	331	5,693
うちオンライン	13	12	8	9	16	13	14	14	17	22	19	7	164
地図等の閲覧	101	155	151	126	416	952	242	363	564	434	139	385	4,028
その他	0	1	0	2	0	1	1	0	0	0	0	0	5
うちオンライン	0	0	0	0	0	0	0	0	0	0	0	0	0
合計	5,675	4,983	10,091	8,705	13,142	12,254	5,891	5,454	13,570	7,114	5,088	8,230	100,197

平成25年	H25.1	H25.2	H25.3	H25.4	H25.5	H25.6	H25.7	H25.8	H25.9	H25.10	H25.11	H25.12	合計
登記事項証明書	2,061	2,107	1,750	1,753	2,366	2,079	2,440	2,793	2,330	2,271	2,164	1,865	25,979
うちオンライン	236	277	275	341	405	477	354	376	293	389	365	427	4,215
要約書(閲覧)	1,170	1,923	906	5,704	14,485	4,767	8,525	4,247	17,494	1,591	3,102	2,830	66,744
印鑑証明	397	430	452	311	360	307	363	329	338	329	352	324	4,292
うちオンライン	0	0	0	0	0	0	0	0	0	0	0	0	0
地図等の写しの交付	349	289	314	398	573	426	405	671	602	552	613	464	5,656
うちオンライン	9	14	22	24	23	27	14	4	7	13	24	18	199
地図等の閲覧	202	208	151	160	1,020	441	801	394	219	271	488	266	4,621
その他	0	2	0	0	0	0	0	1	1	0	2	0	6
うちオンライン	0	0	0	0	0	0	0	0	0	0	0	0	0
合計	4,179	4,959	3,573	8,326	18,804	8,020	12,534	8,435	20,984	5,014	6,721	5,749	107,298

平成26年	H26.1	H26.2	H26.3	H26.4	H26.5	H26.6	H26.7	H26.8	H26.9	H26.10	H26.11	H26.12	合計
登記事項証明書	1,956	2,337	2,177	2,273	1,988	2,195	2,820	1,816	2,415	3,442	2,391	2,370	28,180
うちオンライン	302	310	300	392	296	306	271	303	350	389	305	416	3,940
要約書(閲覧)	2,337	783	1,487	7,363	10,011	9,240	3,806	5,332	10,781	3,728	5,946	4,189	65,003
印鑑証明	387	403	459	309	273	347	412	266	308	340	360	381	4,245
うちオンライン	0	0	0	0	0	0	0	0	0	0	0	0	0
地図等の写しの交付	609	448	242	446	435	440	433	443	536	455	424	451	5,362
うちオンライン	30	18	10	28	9	12	15	12	16	17	23	7	197
地図等の閲覧	144	98	216	345	1,740	667	230	488	213	517	531	170	5,359
その他	0	0	0	4	5	1	5	1	0	0	1	2	19
うちオンライン	0	0	0	2	3	1	2	0	0	0	0	2	10
合計	5,433	4,069	4,581	10,740	14,452	12,890	7,706	8,346	14,253	8,482	9,653	7,563	108,168

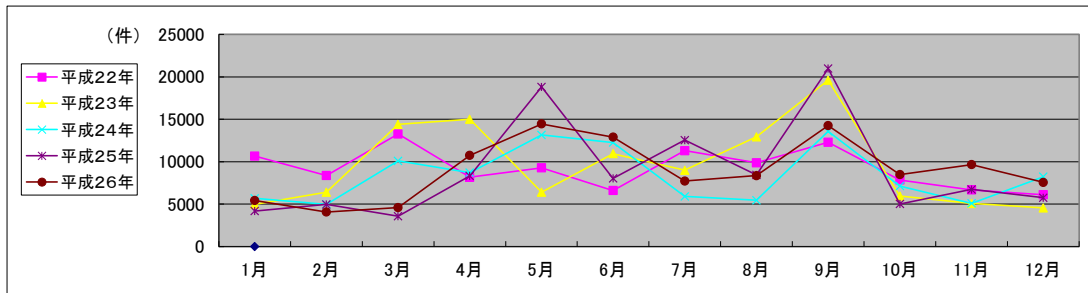

局名	宮崎地方法務局	
庁名	高鍋出張所	
登記所外証明書発行請求機設置場所	なし	
備考		

国が実施した年度
包括的民間委託を実施した年度

1 従来の実施に要した経費

(単位:千円)

			平成22年度	平成23年度	平成24年度	平成25年度	平成26年度
計(a)	人件費	常勤職員	10,458	0	0	0	0
		非常勤職員 (うち登記所外)	0	0	0	0	0
	物件費	0	0	0	0	0	
	委託費等	委託費	0	3,011	2,873	3,090	3,175
		成功報酬等 旅費その他	0	0	0	0	0
計(a)			10,458	3,011	2,873	3,090	3,175
参考値(b)	退職給付費用		1,695	0	0	0	0
	減価償却費		0	0	0	0	0
計(b)			1,057	0	0	0	0
計(a)+(b)			13,210	3,011	2,873	3,090	3,175

※ 委託業務の停止期間中(平成24年7月2日～同年8月3日)は、国が委託業務を実施。

2 従来の実施に要した人員

(単位:人)

	平成22年度	平成23年度	平成24年度	平成25年度	平成26年度
常勤職員	2.0	0.0	0.0	0.0	0.0
非常勤職員 (うち登記所外)	0.0	0.0	0.0	0.0	0.0
業務委託職員(民間)	0.0	2.3	2.2	2.3	2.3

3 従来の実施方法等(従来業務実施における取扱数量)

(1) 乙号事件数 次葉のとおり

(2) 郵送請求收受数

H26.1	H26.2	H26.3	H26.4	H26.5	H26.6	H26.7	H26.8	H26.9	H26.10	H26.11	H26.12	合計
11	13	10	6	5	8	5	4	4	9	3	7	85

(3) 印刷/複写/閲覧/付記の割合

	印刷	複写	閲覧	付記
登記事項証明書	99%	1%		
要約書(閲覧)	98%		2%	
印鑑証明	100%			
地図等の写しの交付	100%	0%		
地図等の閲覧	90%		10%	
その他	0%	0%	0%	0%

(4) 乙号事件数の曜日別動向

月	火	水	木	金
30%	20%	14%	17%	19%

(5) 登記情報及び地図情報の電子データによる提供数

	平成24年		平成25年		平成26年	
	登記	地図	登記	地図	登記	地図
件数	1	0	0	1	1	0
筆個数	83,826	0	0	187		

(6) 請求書枚数の時間別動向

8:30~9:00	9:00~9:30	9:30~10:00	10:00~10:30	10:30~11:00	11:00~11:30
1%	2%	9%	5%	14%	2%
11:30~12:00	12:00~12:30	12:30~13:00	13:00~13:30	13:30~14:00	14:00~14:30
6%	2%	1%	2%	11%	9%
14:30~15:00	15:00~15:30	15:30~16:00	16:00~16:30	16:30~17:00	17:00~17:15
11%	7%	6%	7%	4%	1%

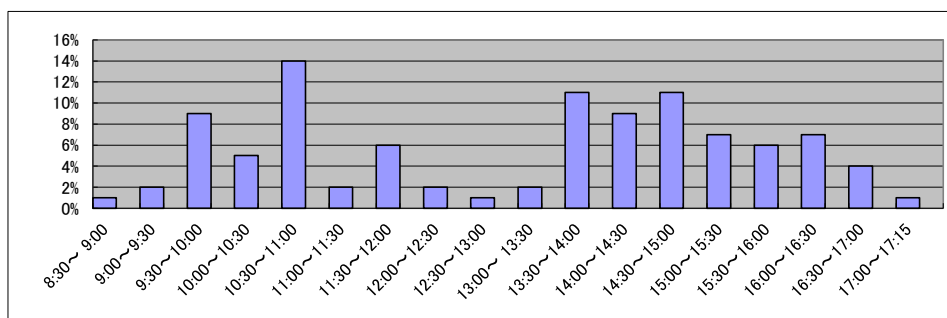

庁名	宮崎地方方法務局高鍋出張所
----	---------------

平成22年	H22.1	H22.2	H22.3	H22.4	H22.5	H22.6	H22.7	H22.8	H22.9	H22.10	H22.11	H22.12	合計
登記事項証明書	4,851	2,632	2,507	2,117	1,776	2,678	2,144	2,094	2,117	2,907	2,218	2,108	30,149
うちオンライン	153	201	254	290	275	246	352	170	204	181	222	182	2,730
要約書(閲覧)	9,398	8,722	4,345	1,702	4,966	1,993	2,702	4,198	2,395	2,178	2,925	1,842	47,366
印鑑証明	469	487	619	389	336	436	478	469	447	404	404	404	5,342
うちオンライン	0	0	0	0	0	0	0	0	0	0	0	0	0
地図等の写しの交付	2,778	3,191	1,443	1,548	2,584	2,285	1,396	1,509	3,435	9,796	1,927	893	32,785
うちオンライン	0	0	0	0	0	0	0	0	0	0	0	0	0
地図等の閲覧	103	129	89	354	101	104	72	127	163	151	90	123	1,606
その他	0	0	2	0	0	0	0	0	0	0	0	0	2
うちオンライン	0	0	0	0	0	0	0	0	0	0	0	0	0
合計	17,599	15,161	9,005	6,110	9,763	7,496	6,792	8,397	8,557	15,436	7,564	5,370	117,250

平成23年	H23.1	H23.2	H23.3	H23.4	H23.5	H23.6	H23.7	H23.8	H23.9	H23.10	H23.11	H23.12	合計
登記事項証明書	2,541	2,148	2,283	2,008	1,843	2,710	2,531	3,514	2,580	2,402	2,449	2,222	29,231
うちオンライン	168	241	234	269	301	290	280	290	268	228	250	265	3,084
要約書(閲覧)	3,666	2,294	2,813	4,231	5,149	3,044	2,202	1,952	2,537	2,562	1,537	1,804	33,791
印鑑証明	498	419	575	324	327	443	388	393	395	399	365	344	4,870
うちオンライン	0	0	0	0	0	0	0	0	0	0	0	0	0
地図等の写しの交付	1,117	978	1,100	1,244	1,403	1,175	868	1,162	1,116	1,215	887	1,053	13,318
うちオンライン	0	1	0	3	7	6	9	4	3	3	7	5	48
地図等の閲覧	153	165	151	107	143	275	97	145	135	146	109	171	1,797
その他	0	0	0	0	0	1	0	0	0	0	0	0	1
うちオンライン	0	0	0	0	0	0	0	0	0	0	0	0	0
合計	7,975	6,004	6,922	7,914	8,865	7,648	6,086	7,166	6,763	6,724	5,347	5,594	83,008

平成24年	H24.1	H24.2	H24.3	H24.4	H24.5	H24.6	H24.7	H24.8	H24.9	H24.10	H24.11	H24.12	合計
登記事項証明書	2,639	2,890	2,806	2,757	2,872	2,556	2,707	3,204	2,513	2,619	2,489	1,990	32,042
うちオンライン	235	365	238	289	269	298	370	291	195	274	265	275	3,364
要約書(閲覧)	2,023	2,523	1,042	1,453	2,377	2,574	2,490	3,465	3,302	2,673	1,863	1,764	27,549
印鑑証明	413	481	529	378	423	335	434	417	378	438	403	359	4,988
うちオンライン	0	0	0	0	0	0	0	0	0	0	0	0	0
地図等の写しの交付	900	926	768	632	566	624	570	462	600	698	476	451	7,673
うちオンライン	14	7	3	8	9	8	11	12	11	25	11	13	132
地図等の閲覧	273	547	153	143	475	260	389	808	292	676	340	412	4,768
その他	0	0	0	0	0	0	0	0	0	0	1	0	1
うちオンライン	0	0	0	0	0	0	0	0	0	0	0	0	0
合計	6,248	7,367	5,298	5,363	6,713	6,349	6,590	8,356	7,085	7,104	5,572	4,976	77,021

平成25年	H25.1	H25.2	H25.3	H25.4	H25.5	H25.6	H25.7	H25.8	H25.9	H25.10	H25.11	H25.12	合計
登記事項証明書	2,568	2,813	2,444	2,879	3,140	3,110	2,550	3,339	2,964	3,452	2,713	2,568	34,540
うちオンライン	252	290	344	322	256	285	217	334	312	438	344	338	3,732
要約書(閲覧)	2,419	2,396	1,109	1,806	2,664	2,262	1,869	2,011	1,813	2,702	1,372	2,541	24,964
印鑑証明	470	496	495	389	389	453	384	361	371	463	412	350	5,033
うちオンライン	0	0	0	0	0	0	0	0	0	0	0	0	0
地図等の写しの交付	531	502	454	441	514	366	456	484	597	1,093	479	532	6,449
うちオンライン	17	12	16	14	11	11	22	20	12	21	28	30	214
地図等の閲覧	488	602	418	393	507	391	505	633	472	313	344	337	5,403
その他	0	0	0	2	0	0	0	1	0	0	4	0	7
うちオンライン	0	0	0	0	0	0	0	0	0	0	0	0	0
合計	6,476	6,809	4,920	5,910	7,214	6,582	5,764	6,829	6,217	8,023	5,324	6,328	76,396

平成26年	H26.1	H26.2	H26.3	H26.4	H26.5	H26.6	H26.7	H26.8	H26.9	H26.10	H26.11	H26.12	合計
登記事項証明書	3,398	3,415	2,921	2,510	2,150	4,527	2,612	2,579	2,391	2,709	2,634	2,523	34,369
うちオンライン	297	265	437	413	314	360	339	259	322	309	172	238	3,725
要約書(閲覧)	2,249	2,569	1,361	3,265	9,105	9,466	9,512	1,702	3,181	2,029	2,370	1,659	48,468
印鑑証明	485	468	588	318	362	399	399	341	451	431	318	448	5,008
うちオンライン	0	0	0	0	0	0	0	0	0	0	0	0	0
地図等の写しの交付	479	518	409	407	408	434	365	368	336	379	294	331	4,728
うちオンライン	25	16	31	26	30	14	22	15	11	14	8	9	221
地図等の閲覧	432	545	357	250	908	562	453	435	475	624	359	663	6,063
その他	0	2	1	0	1	1	0	0	0	0	0	4	9
うちオンライン	0	1	1	0	0	0	0	0	0	0	0	0	2
合計	7,043	7,517	5,637	6,750	12,934	15,389	13,341	5,425	6,834	6,172	5,975	5,628	98,645

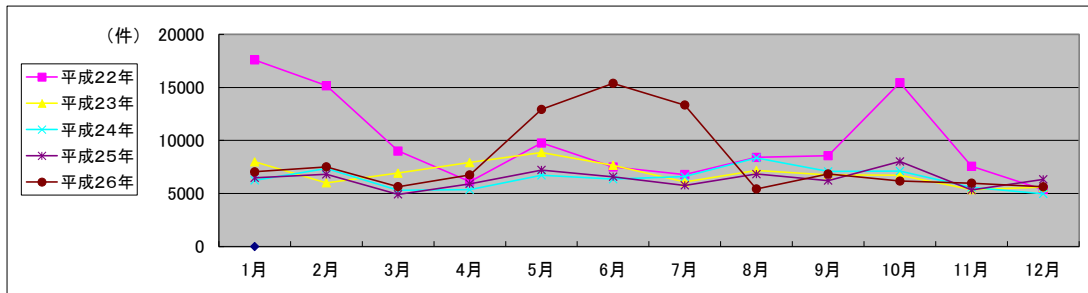

局名	宮崎地方法務局	
庁名	小林出張所	
登記所外証明書 発行請求機 設置場所	なし	
備考		

国が実施した年度
包括的民間委託を実施した年度

1 従来の実施に要した経費

(単位:千円)

		平成22年度	平成23年度	平成24年度	平成25年度	平成26年度
計(a)	人件費					
	常勤職員	0	0	0	0	0
	非常勤職員 (うち登記所外)	0	0	0	0	0
		(0)	(0)	(0)	(0)	(0)
	物件費	0	0	0	0	0
委託費等	委託費	4,271	3,587	3,359	3,529	3,627
	成功報酬等	0	0	0	0	0
	旅費その他	0	0	0	0	0
計(a)		4,271	3,587	3,359	3,529	3,627
参 考 値(b)	退職給付費用	0	0	0	0	0
	減価償却費	0	0	0	0	0
(a)+(b)		4,271	3,587	3,359	3,529	3,627

※ 委託業務の停止期間中(平成24年7月2日~同年8月3日)は、国が委託業務を実施。

2 従来の実施に要した人員

(単位:人)

	平成22年度	平成23年度	平成24年度	平成25年度	平成26年度
常勤職員	0.0	0.0	0.0	0.0	0.0
非常勤職員 (うち登記所外)	0.0	0.0	0.0	0.0	0.0
	(0.0)	(0.0)	(0.0)	(0.0)	(0.0)
業務委託職員(民間)	2.0	2.2	2.2	2.2	2.3

3 従来の実施方法等(従来業務実施における取扱数量)

(1) 乙号事件数 次葉のとおり

(2) 郵送請求收受数

H26.1	H26.2	H26.3	H26.4	H26.5	H26.6	H26.7	H26.8	H26.9	H26.10	H26.11	H26.12	合計
10	13	11	7	5	6	6	5	6	11	4	5	89

(3) 印刷/複写/閲覧/付記の割合

	印刷	複写	閲覧	付記
登記事項証明書	98%	2%		
要約書(閲覧)	100%		0%	
印鑑証明	100%			
地図等の写しの交付	100%	0%		
地図等の閲覧	67%		33%	
その他	0%	0%	0%	0%

(4) 乙号事件数の曜日別動向

月	火	水	木	金
18%	19%	20%	25%	18%

(5) 登記情報及び地図情報の電子データによる提供数

	平成24年		平成25年		平成26年	
	登記	地図	登記	地図	登記	地図
件数	5	1	3	3	5	4
筆個数	22,756		9,877		12,026	

(6) 請求書枚数の時間別動向

8:30~9:00	9:00~9:30	9:30~10:00	10:00~10:30	10:30~11:00	11:00~11:30
4%	3%	2%	7%	10%	4%
11:30~12:00	12:00~12:30	12:30~13:00	13:00~13:30	13:30~14:00	14:00~14:30
7%	3%	0%	8%	6%	5%
14:30~15:00	15:00~15:30	15:30~16:00	16:00~16:30	16:30~17:00	17:00~17:15
11%	18%	4%	3%	3%	2%

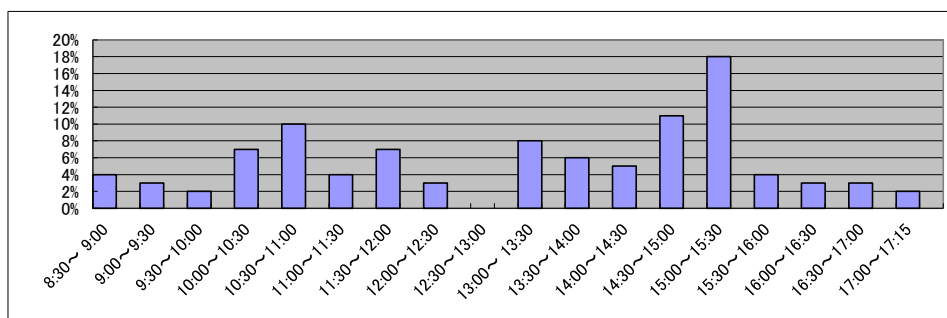

庁名 宮崎地方方法務局小林出張所

平成22年	H22.1	H22.2	H22.3	H22.4	H22.5	H22.6	H22.7	H22.8	H22.9	H22.10	H22.11	H22.12	合計
登記事項証明書	2,646	2,378	3,491	2,555	2,023	2,311	2,128	2,462	2,096	2,146	1,888	2,221	28,345
うちオンライン	269	212	363	393	332	345	297	504	225	267	266	351	3,824
要約書(閲覧)	9,019	2,785	3,405	3,607	3,583	4,395	5,081	7,164	5,133	7,735	6,361	3,138	61,406
印鑑証明	327	432	518	318	341	327	380	383	361	291	332	367	4,377
うちオンライン	0	0	0	0	0	0	0	0	0	0	0	0	0
地図等の写しの交付	896	992	1,023	761	635	947	951	2,039	959	991	1,046	895	12,135
うちオンライン	5	1	4	5	1	2	2	10	8	4	1	2	45
地図等の閲覧	55	379	462	93	231	106	443	131	400	207	29	18	2,554
その他	0	0	0	0	0	0	0	0	0	0	0	0	0
うちオンライン	0	0	0	0	0	0	0	0	0	0	0	0	0
合計	12,943	6,966	8,899	7,334	6,813	8,086	8,983	12,179	8,949	11,370	9,656	6,639	108,817

平成23年	H23.1	H23.2	H23.3	H23.4	H23.5	H23.6	H23.7	H23.8	H23.9	H23.10	H23.11	H23.12	合計
登記事項証明書	2,060	3,611	2,517	2,479	2,246	2,379	2,145	2,113	1,954	2,050	2,285	2,110	27,949
うちオンライン	224	349	325	294	207	262	197	237	235	335	381	270	3,316
要約書(閲覧)	10,191	1,844	1,292	4,174	6,197	8,760	1,922	2,631	1,855	7,076	4,357	3,682	53,981
印鑑証明	370	397	495	258	260	354	327	281	313	333	326	356	4,070
うちオンライン	0	0	0	0	0	0	0	0	0	0	0	0	0
地図等の写しの交付	1,191	1,006	808	604	730	885	783	926	841	766	885	719	10,144
うちオンライン	4	8	6	4	0	0	2	0	0	0	0	0	24
地図等の閲覧	13	64	443	183	194	358	150	812	61	65	145	294	2,782
その他	0	0	0	0	0	0	0	0	0	0	0	0	0
うちオンライン	0	0	0	0	0	0	0	0	0	0	0	0	0
合計	13,825	6,922	5,555	7,698	9,627	12,736	5,327	6,763	5,024	10,290	7,998	7,161	98,926

平成24年	H24.1	H24.2	H24.3	H24.4	H24.5	H24.6	H24.7	H24.8	H24.9	H24.10	H24.11	H24.12	合計
登記事項証明書	1,734	2,704	2,356	2,197	2,168	2,743	2,262	2,768	1,981	2,277	2,595	2,705	28,590
うちオンライン	254	289	355	469	352	398	356	436	283	358	283	443	4,276
要約書(閲覧)	2,489	2,235	2,685	3,434	4,212	3,763	2,949	6,678	3,012	3,319	6,505	1,659	42,940
印鑑証明	303	396	562	305	378	378	359	333	290	385	350	358	4,397
うちオンライン	0	0	0	0	0	0	0	0	0	0	0	0	0
地図等の写しの交付	888	863	795	617	516	903	676	817	643	816	771	556	8,861
うちオンライン	0	0	0	2	1	0	0	0	0	0	2	0	5
地図等の閲覧	148	326	105	458	566	921	583	444	448	700	302	266	5,267
その他	0	0	0	1	0	0	0	0	0	0	0	0	1
うちオンライン	0	0	0	0	0	0	0	0	0	0	0	0	0
合計	5,562	6,524	6,503	7,012	7,840	8,708	6,929	11,040	6,374	7,497	10,523	5,544	90,056

平成25年	H25.1	H25.2	H25.3	H25.4	H25.5	H25.6	H25.7	H25.8	H25.9	H25.10	H25.11	H25.12	合計
登記事項証明書	2,625	3,565	3,349	3,078	2,789	2,591	2,986	3,878	3,518	3,311	2,900	2,592	37,182
うちオンライン	259	306	315	420	431	354	332	445	328	498	583	422	4,693
要約書(閲覧)	1,819	1,127	1,162	1,541	4,736	3,961	3,244	5,484	1,653	3,447	1,544	1,403	31,121
印鑑証明	344	452	523	274	350	318	385	277	394	367	353	386	4,423
うちオンライン	0	0	0	0	0	0	0	0	0	0	0	0	0
地図等の写しの交付	497	786	477	492	494	460	458	553	711	1,315	475	378	7,096
うちオンライン	0	0	42	10	27	23	21	30	21	38	17	9	238
地図等の閲覧	389	431	561	415	773	971	1,174	623	533	742	524	350	7,486
その他	0	0	0	0	0	0	0	0	0	0	0	0	0
うちオンライン	0	0	0	0	0	0	0	0	0	0	0	0	0
合計	5,674	6,361	6,072	5,800	9,142	8,301	8,247	10,815	6,809	9,182	5,796	5,109	87,308

平成26年	H26.1	H26.2	H26.3	H26.4	H26.5	H26.6	H26.7	H26.8	H26.9	H26.10	H26.11	H26.12	合計
登記事項証明書	2,520	3,543	2,444	3,387	2,715	2,952	2,973	2,738	3,702	2,963	2,035	2,908	34,880
うちオンライン	426	456	429	437	391	505	368	250	379	581	335	470	5,027
要約書(閲覧)	1,852	5,829	1,546	9,205	7,056	4,706	6,058	8,944	7,098	6,880	1,267	3,323	63,764
印鑑証明	371	369	504	276	379	393	406	314	352	390	307	363	4,424
うちオンライン	0	0	0	0	0	0	0	0	0	0	0	0	0
地図等の写しの交付	558	587	549	454	475	496	410	457	438	415	305	392	5,536
うちオンライン	20	21	26	30	34	30	21	17	30	28	16	19	292
地図等の閲覧	380	306	408	1,130	1,560	886	889	638	422	579	959	559	8,716
その他	1	0	1	0	0	2	1	0	0	1	1	0	7
うちオンライン	0	0	1	0	0	0	0	0	0	0	0	0	1
合計	5,682	10,634	5,452	14,452	12,185	9,435	10,737	13,091	12,012	11,228	4,874	7,545	117,327

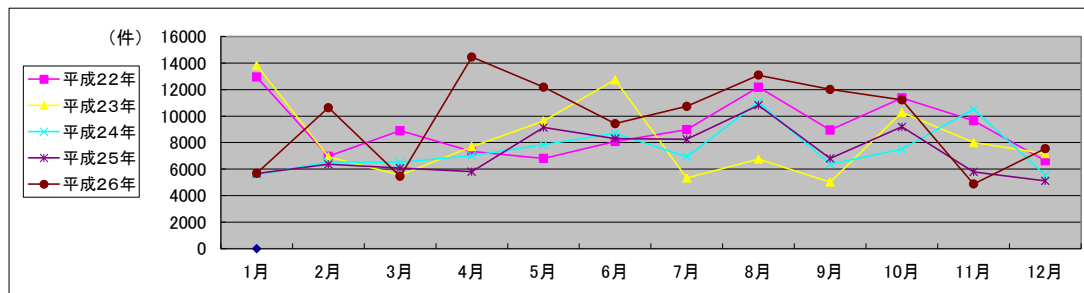

局名	那覇地方務局	登記所外証明書 発行請求機設置庁		
----	--------	---------------------	--	--

国が実施した年度
包括的民間委託を実施した年度

1 従来の実施に要した経費(単位:千円)

平成19年度民間委託実施庁:なし

		平成22年度	平成23年度	平成24年度	平成25年度	平成26年度
人件費	常勤職員					
	非常勤職員 (うち登記所外)					
	委託費等					
計		0	0	0	0	0

平成20年度民間委託実施庁:なし

		平成22年度	平成23年度	平成24年度	平成25年度	平成26年度
人件費	常勤職員					
	非常勤職員 (うち登記所外)					
	委託費等					
計		0	0	0	0	0

平成21年度民間委託実施庁: 本局・宜野湾出張所

		平成22年度	平成23年度	平成24年度	平成25年度	平成26年度
人件費	常勤職員	0	0	0	0	0
	非常勤職員 (うち登記所外)	0	0	0	0	0
	委託費等	40,268	29,543	29,543	42,670	43,945
計		40,268	29,543	29,543	42,670	43,945

平成22年度民間委託実施庁: 沖縄・名護

		平成22年度	平成23年度	平成24年度	平成25年度	平成26年度
人件費	常勤職員	0	0	0	0	0
	非常勤職員 (うち登記所外)	0	0	0	0	0
	委託費等	20,987	20,987	20,987	19,917	20,465
計		20,987	20,987	20,987	19,917	20,465

平成23年度民間委託実施庁(新規分): 宮古・石垣

		平成22年度	平成23年度	平成24年度	平成25年度	平成26年度
人件費	常勤職員	13,744	0	0	0	0
	非常勤職員 (うち登記所外)	0	0	0	0	0
	委託費等	0	6,795	6,795	9,747	10,084
計		13,744	6,795	6,795	9,747	10,084

2 従来の実施に要した人員(単位:人)

平成19年度民間委託実施庁:なし

	平成22年度	平成23年度	平成24年度	平成25年度	平成26年度
常勤職員					
非常勤職員 (うち登記所外)					
業務委託職員(民間)					

平成20年度民間委託実施庁:なし

	平成22年度	平成23年度	平成24年度	平成25年度	平成26年度
常勤職員					
非常勤職員 (うち登記所外)					
業務委託職員(民間)					

平成21年度民間委託実施庁: 本局・宜野湾出張所

	平成22年度	平成23年度	平成24年度	平成25年度	平成26年度
常勤職員	0.0	0.0	0.0	0.0	0.0
非常勤職員 (うち登記所外)	0.0	0.0	0.0	0.0	0.0
業務委託職員(民間)	17.2	14.4	14.1	14.2	14.7

平成22年度民間委託実施庁: 沖縄・名護

	平成22年度	平成23年度	平成24年度	平成25年度	平成26年度
常勤職員	0.0	0.0	0.0	0.0	0.0
非常勤職員 (うち登記所外)	0.0	0.0	0.0	0.0	0.0
業務委託職員(民間)	11.0	11.8	11.5	10.2	10.7

平成23年度民間委託実施庁(新規分): 宮古・石垣

	平成22年度	平成23年度	平成24年度	平成25年度	平成26年度
常勤職員	2.0	0.0	0.0	0.0	0.0
非常勤職員 (うち登記所外)	0.0	0.0	0.0	0.0	0.0
業務委託職員(民間)	0.0	4.3	4.3	5.0	7.3

局名 那覇地方務局

平成22年	H22.1	H22.2	H22.3	H22.4	H22.5	H22.6	H22.7	H22.8	H22.9	H22.10	H22.11	H22.12	合計
登記事項証明書	48,075	53,561	60,454	54,249	45,702	49,264	42,942	44,810	47,003	42,152	48,480	46,732	583,424
うちオンライン	4,049	7,765	8,587	5,266	4,512	5,171	3,973	5,447	4,669	4,989	5,061	5,422	64,911
要約書(閲覧)	29,297	26,626	78,180	97,023	28,479	23,558	16,864	21,012	19,765	21,452	21,341	26,012	409,609
印鑑証明	6,921	6,458	8,774	6,144	5,519	6,357	6,992	5,725	6,455	6,052	7,222	7,803	80,422
うちオンライン	10	0	0	40	0	5	1	1	4	0	0	6	67
地図等の写しの交付	13,273	14,090	13,171	11,966	11,128	13,588	14,332	11,594	12,770	12,844	13,913	12,502	155,171
うちオンライン	13	20	9	32	24	53	69	146	152	64	114	86	782
地図等の閲覧	2,351	5,248	1,460	1,136	1,344	4,126	4,169	2,054	1,908	2,628	2,162	1,903	30,489
その他	21	17	36	13	15	15	28	21	10	4	2	7	189
うちオンライン	0	0	0	0	0	0	17	0	0	0	0	0	17
合計	99,938	106,000	162,075	170,531	92,187	96,908	85,327	85,216	87,911	85,132	93,120	94,959	1,259,304

平成23年	H23.1	H23.2	H23.3	H23.4	H23.5	H23.6	H23.7	H23.8	H23.9	H23.10	H23.11	H23.12	合計
登記事項証明書	45,815	44,383	56,017	50,913	53,022	117,486	56,095	52,023	51,439	52,891	49,464	49,039	678,587
うちオンライン	4,856	4,082	6,615	5,897	6,141	6,610	6,479	5,891	5,803	6,790	5,890	6,969	72,023
要約書(閲覧)	57,002	31,385	43,529	113,687	34,752	37,052	10,309	27,629	29,538	11,553	12,632	17,537	427,205
印鑑証明	11,431	7,773	8,271	5,425	5,358	6,462	6,291	5,669	6,553	6,344	6,685	5,861	82,123
うちオンライン	0	4	0	48	0	2	5	0	1	3	1	0	64
地図等の写しの交付	12,586	10,314	13,172	10,646	10,497	12,318	11,701	11,852	13,732	12,337	12,389	12,546	144,090
うちオンライン	97	133	46	150	162	204	219	177	238	235	255	244	2,160
地図等の閲覧	3,635	1,924	1,423	1,356	985	1,851	1,682	2,665	1,608	2,664	1,966	2,008	23,767
その他	4	4	3	9	8	1	3	1	0	7	4	10	54
うちオンライン	0	0	0	0	0	0	0	0	0	0	0	0	0
合計	131,073	95,783	122,415	182,036	104,622	175,170	86,081	99,839	102,870	85,796	83,140	87,001	1,355,826

平成24年	H24.1	H24.2	H24.3	H24.4	H24.5	H24.6	H24.7	H24.8	H24.9	H24.10	H24.11	H24.12	合計
登記事項証明書	50,064	55,147	55,596	52,918	50,903	53,493	52,769	51,860	47,646	57,394	54,202	50,722	632,714
うちオンライン	6,213	6,237	6,850	7,897	6,729	7,279	8,285	7,011	6,001	7,617	6,378	6,478	82,975
要約書(閲覧)	50,292	82,219	15,778	17,068	17,019	20,921	16,016	20,366	12,070	13,706	10,475	17,534	293,464
印鑑証明	6,062	6,480	8,272	5,730	6,039	6,945	6,839	5,972	6,032	6,704	7,565	7,683	80,323
うちオンライン	3	2	2	1	0	4	2	1	0	4	2	8	29
地図等の写しの交付	14,675	12,881	12,936	11,186	11,946	13,005	12,956	13,780	13,206	17,172	13,455	12,249	159,447
うちオンライン	273	235	284	279	258	283	287	325	221	362	294	297	3,398
地図等の閲覧	1,405	2,020	839	965	1,329	1,096	1,331	2,022	1,540	1,064	1,409	1,045	16,065
その他	1	13	0	0	3	0	4	2	1	1	1	6	32
うちオンライン	0	0	0	0	0	0	0	0	0	0	0	0	0
合計	122,499	158,760	93,421	87,867	87,239	95,460	89,915	94,002	80,495	96,041	87,107	89,239	1,182,045

平成25年	H25.1	H25.2	H25.3	H25.4	H25.5	H25.6	H25.7	H25.8	H25.9	H25.10	H25.11	H25.12	合計
登記事項証明書	50,972	52,654	55,886	57,199	59,455	54,151	58,722	53,510	53,665	66,176	50,467	48,041	660,898
うちオンライン	6,575	6,691	7,957	8,727	8,070	7,433	8,998	7,624	7,427	8,348	7,982	7,493	93,325
要約書(閲覧)	23,605	13,561	20,028	31,032	25,917	17,235	9,622	16,586	19,808	21,925	12,670	13,917	225,906
印鑑証明	10,586	8,749	8,312	6,843	6,664	6,550	7,277	6,253	6,854	7,207	7,100	6,639	89,034
うちオンライン	10	10	6	1	0	6	6	1	1	0	3	4	48
地図等の写しの交付	12,412	13,081	12,028	11,851	12,742	13,711	15,519	13,532	13,022	15,781	11,641	10,604	155,924
うちオンライン	270	290	287	359	386	397	367	407	332	347	322	346	4,110
地図等の閲覧	1,623	1,811	22,487	1,320	1,301	1,154	1,587	1,573	1,034	2,306	1,280	831	38,307
その他	0	0	0	1	4	5	5	3	2	11	4	10	45
うちオンライン	0	0	0	0	0	0	0	1	0	0	0	0	1
合計	99,198	89,856	118,741	108,246	106,083	92,806	92,732	91,457	94,385	113,406	83,162	80,042	1,170,114

平成26年	H26.1	H26.2	H26.3	H26.4	H26.5	H26.6	H26.7	H26.8	H26.9	H26.10	H26.11	H26.12	合計
登記事項証明書	55,221	50,407	51,307	56,875	55,191	55,280	54,090	51,005	52,819	54,338	49,707	49,020	635,260
うちオンライン	7,299	6,803	7,324	8,476	8,349	8,287	7,879	7,020	8,020	8,704	6,732	7,164	92,057
要約書(閲覧)	30,774	16,416	11,981	11,330	12,891	14,481	12,595	11,692	10,284	12,735	12,762	13,214	171,155
印鑑証明	7,097	6,823	9,050	6,701	6,598	6,936	7,083	6,326	7,385	6,666	8,082	8,254	87,001
うちオンライン	1	2	1	1	5	4	8	3	8	3	4	4	44
地図等の写しの交付	11,894	12,596	11,081	11,153	11,901	14,952	12,217	14,662	12,235	12,417	10,555	11,147	146,810
うちオンライン	377	403	332	297	395	387	340	348	333	385	346	331	4,274
地図等の閲覧	1,003	1,005	713	707	918	1,055	1,157	1,053	839	886	624	1,108	11,068
その他	6	7	7	3	5	9	2	2	1	0	5	6	53
うちオンライン	0	0	0	0	0	0	0	1	0	0	0	0	1
合計	105,995	87,254	84,139	86,769	87,504	92,713	87,144	84,740	83,563	87,042	81,735	82,749	1,051,347

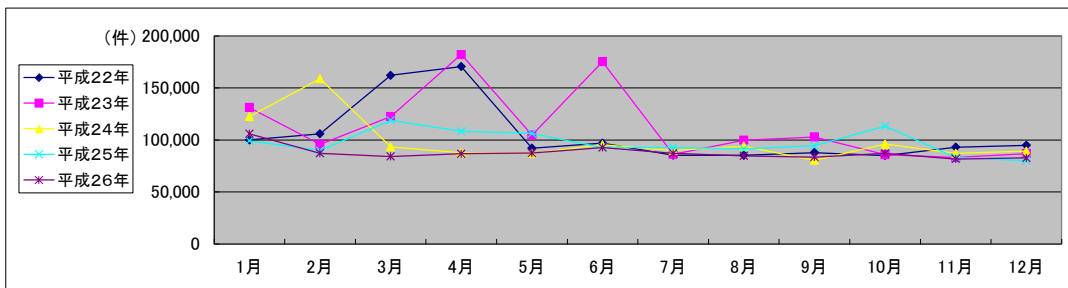

局名	那覇地方務局
庁名	本局
登記所外証明書 発行請求機 設置場所	
備考	

国が実施した年度
包括的民間委託を実施した年度

1 従来の実施に要した経費

(単位:千円)

		平成22年度	平成23年度	平成24年度	平成25年度	平成26年度
計(a)	人件費	常勤職員	0	0	0	0
		非常勤職員	0	0	0	0
		(うち登記所外)	(0)	(0)	(0)	(0)
	物件費	0	0	0	0	0
	委託費等	24,980	20,495	20,495	29,622	30,464
	成功報酬等	0	0	0	0	0
	旅費その他	0	0	0	0	0
計(a)		24,980	20,495	20,495	29,622	30,464
参 考 値(b)	退職給付費用	0	0	0	0	0
	減価償却費	0	0	0	0	0
	間接部門費	0	0	0	0	0
(a)+(b)		24,980	20,495	20,495	29,622	30,464

2 従来の実施に要した人員

(単位:人)

	平成22年度	平成23年度	平成24年度	平成25年度	平成26年度
常勤職員	0.0	0.0	0.0	0.0	0.0
非常勤職員	0.0	0.0	0.0	0.0	0.0
(うち登記所外)	(0.0)	(0.0)	(0.0)	(0.0)	(0.0)
業務委託職員(民間)	10.8	10.6	10.1	9.1	9.5

3 従来の実施方法等(従来業務実施における取扱数量)

(1) 乙号事件数 次葉のとおり

(2) 郵送請求收受数

H26.1	H26.2	H26.3	H26.4	H26.5	H26.6	H26.7	H26.8	H26.9	H26.10	H26.11	H26.12	合計
211	253	217	204	200	202	207	204	232	218	192	187	2,527

(3) 印刷/複写/閲覧/付記の割合

(4) 乙号事件数の曜日別動向

	印刷	複写	閲覧	付記
登記事項証明書	99%	1%		
要約書(閲覧)	100%		0%	
印鑑証明	100%			
地図等の写しの交付	90%	10%		
地図等の閲覧	90%		10%	
その他	0%	0%	0%	0%

月	火	水	木	金
20%	18%	23%	20%	19%

(5) 登記情報及び地図情報の電子データによる提供数

	平成24年		平成25年		平成26年	
	登記	地図	登記	地図	登記	地図
件数	9	0	3	0	4	0
筆個数	198,224		78,984		93,433	

(6) 請求書枚数の時間別動向

8:30~9:00	9:00~9:30	9:30~10:00	10:00~10:30	10:30~11:00	11:00~11:30
2%	4%	7%	7%	5%	7%
5%	4%	4%	5%	7%	8%
8%	7%	8%	6%	5%	1%

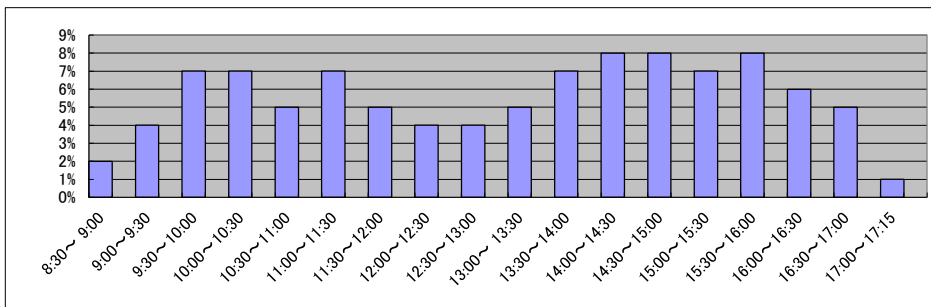

庁名 那覇地方務局本局

平成22年	H22.1	H22.2	H22.3	H22.4	H22.5	H22.6	H22.7	H22.8	H22.9	H22.10	H22.11	H22.12	合計
登記事項証明書	22,159	23,390	27,196	24,576	20,307	21,067	16,519	19,338	20,814	17,798	21,255	20,474	254,893
うちオンライン	1,559	1,949	2,379	2,506	2,308	2,998	1,863	2,726	2,709	2,855	2,922	3,111	29,885
要約書(閲覧)	4,836	6,064	61,411	8,184	10,098	5,151	2,091	7,747	4,749	8,191	4,349	5,073	127,944
印鑑証明	3,301	3,190	4,176	2,886	2,668	2,995	3,450	2,663	3,210	2,851	3,441	3,680	38,511
うちオンライン	0	0	0	39	0	5	1	1	4	0	0	6	56
地図等の写しの交付	4,453	4,975	4,478	3,995	3,341	4,331	3,955	3,530	4,502	4,137	5,213	4,224	51,134
うちオンライン	0	0	0	0	0	7	25	74	79	0	55	53	293
地図等の閲覧	175	3,859	263	210	357	734	291	515	311	556	421	419	8,111
その他	1	0	3	2	1	1	18	3	0	1	1	1	32
うちオンライン	0	0	0	0	0	0	17	0	0	0	0	0	17
合計	34,925	41,478	97,527	39,853	36,772	34,279	26,324	33,796	33,586	33,534	34,680	33,871	480,625

平成23年	H23.1	H23.2	H23.3	H23.4	H23.5	H23.6	H23.7	H23.8	H23.9	H23.10	H23.11	H23.12	合計
登記事項証明書	21,129	20,717	24,064	22,428	21,348	27,720	20,568	22,441	21,340	21,141	21,711	22,515	267,122
うちオンライン	2,883	2,398	4,071	3,734	3,378	4,119	3,793	3,424	3,539	3,942	3,334	4,289	42,904
要約書(閲覧)	8,972	3,335	4,767	6,229	9,676	2,477	2,030	15,812	5,663	4,284	4,019	4,825	72,089
印鑑証明	5,766	3,817	3,738	2,533	2,515	2,995	3,058	2,594	3,102	2,908	3,217	2,683	38,926
うちオンライン	0	4	0	48	0	2	5	0	1	3	0	0	63
地図等の写しの交付	4,162	3,896	4,124	3,838	3,682	4,015	4,287	4,372	5,427	4,565	4,842	5,165	52,375
うちオンライン	58	72	0	102	88	95	93	78	146	138	162	129	1,161
地図等の閲覧	256	550	637	488	225	154	257	338	233	330	724	543	4,735
その他	0	0	2	9	5	1	1	1	0	2	3	9	33
うちオンライン	0	0	0	0	0	0	0	0	0	0	0	0	0
合計	40,285	32,315	37,332	35,525	37,451	37,362	30,201	45,558	35,765	33,230	34,516	35,740	435,280

平成24年	H24.1	H24.2	H24.3	H24.4	H24.5	H24.6	H24.7	H24.8	H24.9	H24.10	H24.11	H24.12	合計
登記事項証明書	21,821	22,912	24,187	22,234	21,267	24,779	23,153	22,236	20,504	22,905	20,488	21,237	267,723
うちオンライン	3,494	3,577	4,247	4,801	4,101	4,593	5,285	3,927	3,167	4,061	3,356	3,534	48,143
要約書(閲覧)	20,310	6,124	1,758	5,721	2,780	2,018	6,174	5,288	3,321	4,547	2,209	2,947	63,197
印鑑証明	2,751	2,897	3,777	2,887	2,837	3,240	3,487	2,644	2,788	3,027	3,105	3,762	37,202
うちオンライン	3	0	2	0	0	3	1	1	0	3	2	5	20
地図等の写しの交付	5,640	5,184	5,215	4,723	4,844	4,963	5,080	5,888	5,172	9,089	4,584	5,445	65,827
うちオンライン	168	120	141	158	155	148	130	160	105	169	139	168	1,761
地図等の閲覧	187	959	173	267	269	341	504	317	741	269	230	208	4,465
その他	0	13	0	0	3	0	4	0	1	0	1	1	23
うちオンライン	0	0	0	0	0	0	0	0	0	0	0	0	0
合計	50,709	38,089	35,110	35,832	32,000	35,341	38,402	36,373	32,527	39,837	30,617	33,600	438,437

平成25年	H25.1	H25.2	H25.3	H25.4	H25.5	H25.6	H25.7	H25.8	H25.9	H25.10	H25.11	H25.12	合計
登記事項証明書	20,911	21,813	23,811	24,011	23,786	23,355	26,875	24,033	23,956	32,536	22,348	22,583	290,018
うちオンライン	3,720	4,042	4,711	5,122	4,766	4,279	5,362	4,396	4,162	4,572	4,796	4,097	54,025
要約書(閲覧)	6,831	2,072	1,632	4,184	7,660	6,033	2,945	4,953	1,461	9,643	3,074	6,698	57,186
印鑑証明	5,421	3,914	3,813	3,254	3,247	3,079	3,538	3,074	3,394	3,453	3,507	3,240	42,934
うちオンライン	7	5	5	1	0	5	0	0	1	0	3	3	30
地図等の写しの交付	3,998	4,239	4,925	4,628	4,967	6,760	6,724	4,747	5,126	7,236	4,468	4,546	62,364
うちオンライン	152	155	163	237	225	233	183	234	177	206	181	195	2,341
地図等の閲覧	134	425	371	176	688	180	861	537	264	1,010	198	196	5,040
その他	0	0	0	1	4	3	0	1	0	0	0	3	12
うちオンライン	0	0	0	0	0	0	0	0	0	0	0	0	0
合計	37,295	32,463	34,552	36,254	40,352	39,410	40,943	37,345	34,201	53,878	33,595	37,266	457,554

平成26年	H26.1	H26.2	H26.3	H26.4	H26.5	H26.6	H26.7	H26.8	H26.9	H26.10	H26.11	H26.12	合計
登記事項証明書	23,670	21,589	22,796	22,380	23,871	25,145	22,882	21,798	23,462	24,312	21,441	21,919	275,265
うちオンライン	4,295	3,891	4,140	4,699	5,193	4,835	4,590	4,100	5,006	5,190	3,453	3,851	53,243
要約書(閲覧)	6,466	5,113	5,454	3,221	2,498	5,966	3,953	2,678	1,809	4,321	4,653	3,259	49,391
印鑑証明	3,261	3,314	4,096	3,431	3,233	3,431	3,425	3,198	3,393	3,287	3,976	4,119	42,164
うちオンライン	0	0	1	1	3	1	2	3	2	2	3	4	22
地図等の写しの交付	4,774	5,362	4,323	4,227	4,900	6,366	4,945	6,609	5,230	5,299	3,913	4,604	60,552
うちオンライン	244	253	184	158	220	220	154	192	180	216	199	169	2,389
地図等の閲覧	84	155	266	90	125	462	176	192	230	211	172	375	2,538
その他	0	4	3	1	2	2	2	1	1	0	5	6	27
うちオンライン	0	0	0	0	0	0	0	1	0	0	0	0	1
合計	38,255	35,537	36,938	33,350	34,629	41,372	35,383	34,476	34,125	37,430	34,160	34,282	429,937

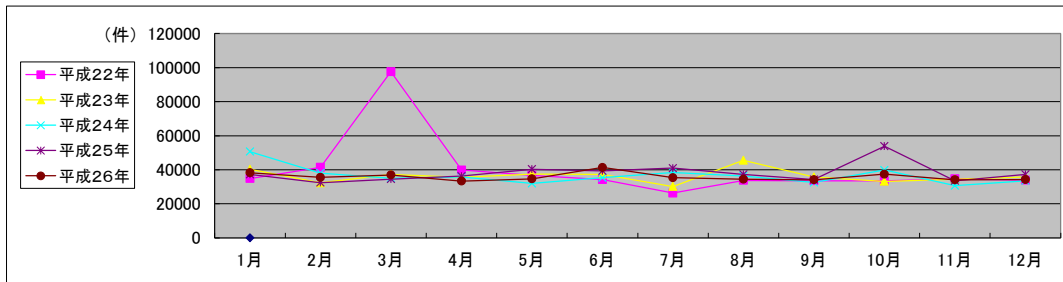

局名	那覇地方法務局
庁名	沖縄支局
登記所外証明書 発行請求機 設置場所	
備考	

国が実施した年度
包括的民間委託を実施した年度

1 従来の実施に要した経費

(単位:千円)

		平成22年度	平成23年度	平成24年度	平成25年度	平成26年度
計(a)	人件費					
	常勤職員	0	0	0	0	0
	非常勤職員	0	0	0	0	0
	(うち登記所外)	(0)	(0)	(0)	(0)	(0)
	物件費	0	0	0	0	12,234
委託費等	委託費	9,497	12,550	12,550	11,950	0
	成功報酬等	0	0	0	0	0
	旅費その他	0	0	0	0	0
計(a)	9,497	12,550	12,550	11,950	12,234	
参考値(b)	退職給付費用	0	0	0	0	
	減価償却費	0	0	0	0	
	間接部門費	0	0	0	0	
(a)+(b)		9,497	12,550	12,550	11,950	12,234

2 従来の実施に要した人員

(単位:人)

	平成22年度	平成23年度	平成24年度	平成25年度	平成26年度
常勤職員	0.0	0.0	0.0	0.0	0.0
非常勤職員	0.0	0.0	0.0	0.0	0.0
(うち登記所外)	(0.0)	(0.0)	(0.0)	(0.0)	(0.0)
業務委託職員(民間)	5.2	5.2	5.1	5.1	5.4

3 従来の実施方法等(従来業務実施における取扱数量)

(1) 乙号事件数 次葉のとおり

(2) 郵送請求收受数

H26.1	H26.2	H26.3	H26.4	H26.5	H26.6	H26.7	H26.8	H26.9	H26.10	H26.11	H26.12	合計
40	30	52	82	83	94	84	77	96	88	63	75	864

(3) 印刷/複写/閲覧/付記の割合

	印刷	複写	閲覧	付記
登記事項証明書	99%	1%		
要約書(閲覧)	100%		0%	
印鑑証明	100%			
地図等の写しの交付	99%	1%		
地図等の閲覧	90%		10%	
その他	0%	0%	0%	0%

(4) 乙号事件数の曜日別動向

月	火	水	木	金
22%	20%	19%	19%	20%

(5) 登記情報及び地図情報の電子データによる提供数

	平成24年		平成25年		平成26年	
	登記	地図	登記	地図	登記	地図
件数	1	0	1	0	1	0
筆個数	819		40,983		34,897	

(6) 請求書枚数の時間別動向

8:30~9:00	9:00~9:30	9:30~10:00	10:00~10:30	10:30~11:00	11:00~11:30
4%	4%	7%	8%	9%	10%
11:30~12:00	12:00~12:30	12:30~13:00	13:00~13:30	13:30~14:00	14:00~14:30
5%	1%	2%	4%	8%	6%
14:30~15:00	15:00~15:30	15:30~16:00	16:00~16:30	16:30~17:00	17:00~17:15
6%	5%	10%	9%	2%	0%

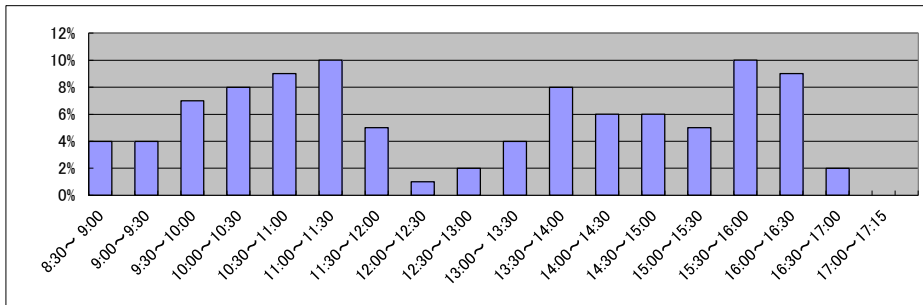

庁名	那覇地方務局沖縄支局
----	------------

平成22年	H22.1	H22.2	H22.3	H22.4	H22.5	H22.6	H22.7	H22.8	H22.9	H22.10	H22.11	H22.12	合計
登記事項証明書	8,665	11,344	12,542	8,165	6,698	8,000	7,439	6,611	7,465	7,139	7,578	7,098	98,744
うちオンライン	1,446	4,186	4,594	818	386	581	499	520	556	676	548	645	15,455
要約書(閲覧)	5,662	2,809	2,433	22,448	2,770	3,819	3,401	2,185	2,641	3,387	2,688	4,100	58,343
印鑑証明	851	777	1,048	766	720	824	844	729	773	731	1,056	964	10,083
うちオンライン	0	0	0	0	0	0	0	0	0	0	0	0	0
地図等の写しの交付	2,632	1,941	1,810	2,181	1,977	2,199	2,477	1,797	1,923	1,658	1,967	1,563	24,125
うちオンライン	0	0	0	0	0	0	0	41	15	25	26	0	107
地図等の閲覧	675	475	675	470	417	1,859	678	511	785	490	810	581	8,426
その他	1	0	0	0	0	0	0	0	0	0	0	0	1
うちオンライン	0	0	0	0	0	0	0	0	0	0	0	0	0
合計	18,486	17,346	18,508	34,030	12,582	16,701	14,839	11,833	13,587	13,405	14,099	14,306	199,722

平成23年	H23.1	H23.2	H23.3	H23.4	H23.5	H23.6	H23.7	H23.8	H23.9	H23.10	H23.11	H23.12	合計
登記事項証明書	6,888	7,491	10,123	7,706	7,654	21,049	11,052	9,657	8,066	9,018	7,775	8,114	114,593
うちオンライン	624	651	987	767	812	963	859	867	712	962	851	911	9,966
要約書(閲覧)	5,329	6,379	6,262	39,770	1,925	2,395	1,578	1,721	2,386	1,330	1,561	1,929	72,565
印鑑証明	1,212	992	1,047	713	691	843	804	781	757	782	831	780	10,233
うちオンライン	0	0	0	0	0	0	0	0	0	0	0	0	0
地図等の写しの交付	1,996	1,692	1,969	1,388	1,680	2,285	1,880	1,718	1,974	1,741	1,838	1,635	21,796
うちオンライン	0	42	0	0	28	46	38	44	18	55	31	50	352
地図等の閲覧	428	339	234	92	225	404	410	1,224	206	156	224	904	4,846
その他	0	0	0	0	3	0	0	0	0	0	0	1	4
うちオンライン	0	0	0	0	0	0	0	0	0	0	0	0	0
合計	15,853	16,893	19,635	49,669	12,178	26,976	15,724	15,101	13,389	13,027	12,229	13,363	224,037

平成24年	H24.1	H24.2	H24.3	H24.4	H24.5	H24.6	H24.7	H24.8	H24.9	H24.10	H24.11	H24.12	合計
登記事項証明書	8,629	8,940	9,454	9,303	9,082	8,670	8,610	8,421	7,977	10,663	10,742	7,665	108,056
うちオンライン	1,217	882	804	1,115	960	890	935	1,006	962	1,116	1,081	1,040	12,008
要約書(閲覧)	6,977	14,825	2,938	1,927	2,842	1,600	2,941	4,683	1,642	1,821	1,538	1,232	44,966
印鑑証明	859	856	1,003	732	736	844	866	848	821	930	1,225	1,046	10,766
うちオンライン	0	0	0	0	0	0	0	0	0	1	0	3	4
地図等の写しの交付	1,752	1,866	1,950	1,942	2,043	1,891	2,303	1,907	2,152	2,096	2,125	1,802	23,829
うちオンライン	42	41	60	80	43	53	64	85	40	112	60	44	724
地図等の閲覧	293	142	145	100	255	175	344	407	137	99	350	112	2,559
その他	0	0	0	0	0	0	0	0	0	1	0	2	3
うちオンライン	0	0	0	0	0	0	0	0	0	0	0	0	0
合計	18,510	26,629	15,490	14,004	14,958	13,180	15,064	16,266	12,629	15,610	15,980	11,859	190,179

平成25年	H25.1	H25.2	H25.3	H25.4	H25.5	H25.6	H25.7	H25.8	H25.9	H25.10	H25.11	H25.12	合計
登記事項証明書	9,461	9,434	8,675	10,155	11,333	9,235	10,957	8,956	8,807	10,314	8,472	7,719	113,518
うちオンライン	1,103	1,042	1,121	1,320	1,202	1,049	1,367	1,034	928	1,082	952	952	13,152
要約書(閲覧)	3,946	2,735	2,642	1,100	1,869	3,429	1,755	808	13,134	3,256	2,361	1,065	38,100
印鑑証明	1,148	1,176	985	887	821	906	961	875	818	949	835	853	11,214
うちオンライン	3	1	1	0	0	1	6	0	0	0	0	0	12
地図等の写しの交付	1,694	2,529	1,793	2,268	2,351	1,813	2,953	2,177	2,189	2,961	2,570	1,840	27,138
うちオンライン	51	54	42	44	51	49	66	80	33	60	38	65	633
地図等の閲覧	935	414	218	107	182	136	120	53	194	138	88	89	2,674
その他	0	0	0	0	0	0	0	0	1	8	4	7	20
うちオンライン	0	0	0	0	0	0	0	0	0	0	0	0	0
合計	17,184	16,288	14,313	14,517	16,556	15,519	16,746	12,869	25,143	17,626	14,330	11,573	192,664

平成26年	H26.1	H26.2	H26.3	H26.4	H26.5	H26.6	H26.7	H26.8	H26.9	H26.10	H26.11	H26.12	合計
登記事項証明書	9,771	9,501	9,202	9,720	11,223	9,474	8,896	9,466	9,643	8,798	7,903	8,594	112,191
うちオンライン	974	907	1,120	1,204	916	1,249	959	989	968	1,124	1,045	1,176	12,631
要約書(閲覧)	5,057	2,388	1,665	823	1,883	2,306	1,418	1,081	1,586	1,733	1,076	1,152	22,168
印鑑証明	901	919	1,215	816	837	931	923	790	1,020	955	1,052	1,125	11,484
うちオンライン	0	0	0	0	0	1	0	0	2	0	0	0	3
地図等の写しの交付	2,320	2,340	1,861	1,619	2,047	3,297	2,061	1,985	2,545	1,831	1,950	1,598	25,454
うちオンライン	46	42	69	40	65	58	56	46	40	64	32	47	605
地図等の閲覧	93	142	70	97	99	142	116	120	70	137	93	159	1,338
その他	6	2	4	2	3	6	0	0	0	0	0	0	23
うちオンライン	0	0	0	0	0	0	0	0	0	0	0	0	0
合計	18,148	15,292	14,017	13,077	16,092	16,156	13,414	13,442	14,864	13,454	12,074	12,628	172,658

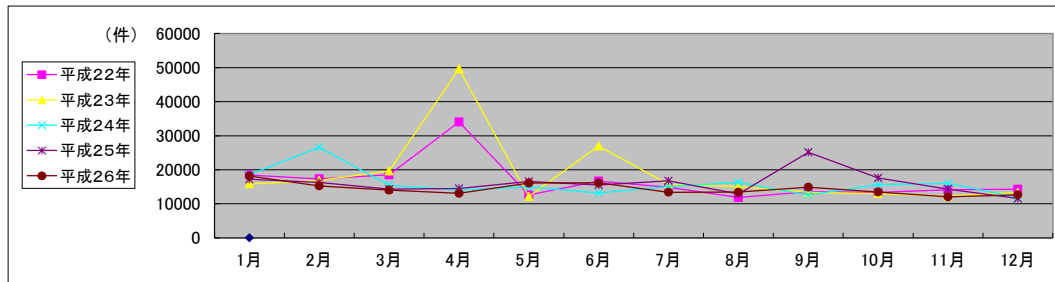

局名	那覇地方務局
庁名	名護支局
登記所外証明書 発行請求機 設置場所	
備考	

国が実施した年度
包括的民間委託を実施した年度

1 従来の実施に要した経費

(単位:千円)

			平成22年度	平成23年度	平成24年度	平成25年度	平成26年度
人件費	常勤職員		0	0	0	0	0
		非常勤職員	0	0	0	0	0
		(うち登記所外)	(0)	(0)	(0)	(0)	(0)
物件費			0	0	0	0	0
委託費等	委託費		11,490	8,437	8,437	7,967	8,231
		成功報酬等	0	0	0	0	0
		旅費その他	0	0	0	0	0
計(a)			11,490	8,437	8,437	7,967	8,231
参考 値(b)	退職給付費用		0	0	0	0	0
	減価償却費		0	0	0	0	0
間接部門費			0	0	0	0	0
(a)+(b)			11,490	8,437	8,437	7,967	8,231

2 従来の実施に要した人員

(単位:人)

	平成22年度	平成23年度	平成24年度	平成25年度	平成26年度
常勤職員	0.0	0.0	0.0	0.0	0.0
非常勤職員	0.0	0.0	0.0	0.0	0.0
(うち登記所外)	(0.0)	(0.0)	(0.0)	(0.0)	(0.0)
業務委託職員(民間)	5.8	6.6	6.4	5.1	5.3

3 従来の実施方法等(従来業務実施における取扱数量)

(1) 乙号事件数 次葉のとおり

(2) 郵送請求取受数

H26.1	H26.2	H26.3	H26.4	H26.5	H26.6	H26.7	H26.8	H26.9	H26.10	H26.11	H26.12	合計
17	20	17	27	28	18	18	20	23	23	22	21	254

(3) 印刷/複写/閲覧/付記の割合

	印刷	複写	閲覧	付記
登記事項証明書	99%	1%		
要約書(閲覧)	100%		0%	
印鑑証明	100%			
地図等の写しの交付	100%	0%		
地図等の閲覧	90%		10%	
その他	0%	0%	0%	0%

(4) 乙号事件数の曜日別動向

月	火	水	木	金
23%	20%	15%	22%	20%

(5) 登記情報及び地図情報の電子データによる提供数

	平成24年		平成25年		平成26年	
	登記	地図	登記	地図	登記	地図
件数	1	0	3	0	3	0
筆個数	21,804	0	400,146	0	51,604	0

(6) 請求書枚数の時間別動向

8:30~9:00	9:00~9:30	9:30~10:00	10:00~10:30	10:30~11:00	11:00~11:30
0%	2%	6%	9%	10%	7%
11:30~12:00	12:00~12:30	12:30~13:00	13:00~13:30	13:30~14:00	14:00~14:30
4%	4%	2%	3%	6%	10%
14:30~15:00	15:00~15:30	15:30~16:00	16:00~16:30	16:30~17:00	17:00~17:15
6%	8%	6%	13%	2%	2%

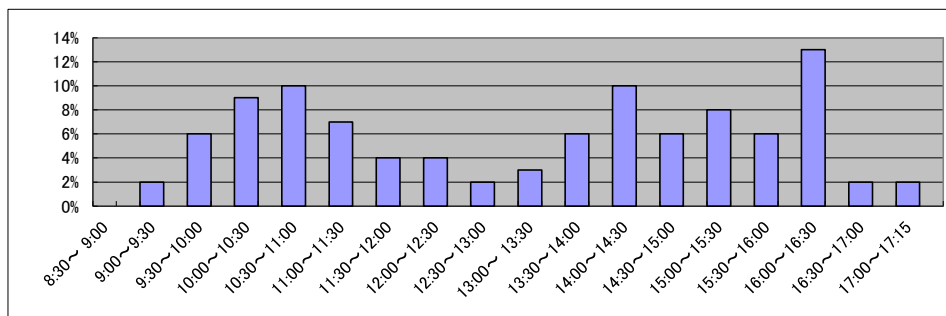

庁名	那覇地方務局名護支局
----	------------

平成22年	H22.1	H22.2	H22.3	H22.4	H22.5	H22.6	H22.7	H22.8	H22.9	H22.10	H22.11	H22.12	合計
登記事項証明書	4,730	5,278	5,945	7,235	5,048	6,483	5,116	4,957	4,987	4,293	5,457	4,942	64,471
うちオンライン	88	85	408	575	485	376	418	316	354	318	427	427	4,277
要約書(閲覧)	8,491	4,604	5,764	20,813	3,640	5,481	5,284	3,158	7,365	4,408	4,996	6,356	80,360
印鑑証明	342	355	502	364	310	382	396	374	380	433	418	480	4,736
うちオンライン	0	0	0	1	0	0	0	0	0	0	0	0	1
地図等の写しの交付	2,126	3,016	2,320	1,839	2,020	2,454	2,819	2,199	2,351	2,434	2,536	2,183	28,297
うちオンライン	0	0	0	9	11	20	20	16	21	15	13	7	132
地図等の閲覧	725	587	153	189	249	425	2,612	305	404	1,027	675	547	7,898
その他	5	5	21	0	0	0	0	0	0	0	0	0	31
うちオンライン	0	0	0	0	0	0	0	0	0	0	0	0	0
合計	16,419	13,845	14,705	30,440	11,267	15,225	16,227	10,993	15,487	12,595	14,082	14,508	185,793

平成23年	H23.1	H23.2	H23.3	H23.4	H23.5	H23.6	H23.7	H23.8	H23.9	H23.10	H23.11	H23.12	合計
登記事項証明書	4,682	4,170	5,961	7,728	10,139	13,443	7,866	5,439	8,988	5,306	5,844	4,823	84,389
うちオンライン	318	181	404	270	325	384	393	437	410	492	398	384	4,396
要約書(閲覧)	23,828	17,651	9,576	21,774	16,986	26,519	3,432	3,279	15,482	2,436	3,684	5,455	150,102
印鑑証明	652	563	534	322	340	405	397	344	471	393	388	371	5,180
うちオンライン	0	0	0	0	0	0	0	0	0	0	1	0	1
地図等の写しの交付	2,948	1,910	2,700	2,077	1,873	2,063	2,072	1,654	2,335	1,750	1,981	1,922	25,285
うちオンライン	15	3	9	11	18	12	34	11	26	9	14	22	184
地図等の閲覧	1,567	403	340	558	208	543	515	407	715	398	253	181	6,088
その他	0	0	0	0	0	0	0	0	0	0	0	0	0
うちオンライン	0	0	0	0	0	0	0	0	0	0	0	0	0
合計	33,677	24,697	19,111	32,459	29,546	42,973	14,282	11,123	27,991	10,283	12,150	12,752	271,044

平成24年	H24.1	H24.2	H24.3	H24.4	H24.5	H24.6	H24.7	H24.8	H24.9	H24.10	H24.11	H24.12	合計
登記事項証明書	4,249	5,218	5,207	6,893	5,555	5,068	6,595	5,625	5,836	5,871	6,624	4,810	67,551
うちオンライン	390	397	473	398	309	406	684	595	549	773	406	524	5,904
要約書(閲覧)	19,219	17,700	3,937	3,350	4,353	14,575	2,048	2,851	2,595	2,491	2,297	2,812	78,228
印鑑証明	344	363	447	317	341	390	386	373	372	440	531	439	4,743
うちオンライン	0	0	0	1	0	0	0	0	0	0	0	0	1
地図等の写しの交付	1,802	1,688	2,039	1,448	1,802	1,646	2,004	1,886	1,828	1,717	1,988	1,257	21,105
うちオンライン	19	14	31	11	20	19	36	41	30	29	46	37	333
地図等の閲覧	253	246	195	386	460	290	159	649	342	320	245	234	3,779
その他	0	0	0	0	0	0	0	1	0	0	0	0	1
うちオンライン	0	0	0	0	0	0	0	0	0	0	0	0	0
合計	25,867	25,215	11,825	12,394	12,511	21,969	11,192	11,385	10,973	10,839	11,685	9,552	175,407

平成25年	H25.1	H25.2	H25.3	H25.4	H25.5	H25.6	H25.7	H25.8	H25.9	H25.10	H25.11	H25.12	合計
登記事項証明書	4,978	5,297	5,121	8,208	6,606	6,540	5,640	4,903	4,666	5,579	4,661	4,198	66,397
うちオンライン	518	439	646	615	527	544	601	690	599	500	648	457	6,784
要約書(閲覧)	6,508	2,873	10,429	18,188	2,197	3,335	1,264	2,540	2,238	3,307	3,578	2,562	59,019
印鑑証明	634	656	467	351	420	371	391	359	416	410	414	390	5,279
うちオンライン	0	0	0	0	0	0	0	0	0	0	0	1	1
地図等の写しの交付	1,675	1,931	1,629	1,153	1,377	1,426	1,770	1,834	1,499	1,727	1,373	1,286	18,680
うちオンライン	34	27	26	30	41	37	39	32	68	26	40	29	429
地図等の閲覧	188	629	188	88	224	532	324	317	338	569	69	256	3,722
その他	0	0	0	0	0	1	0	1	0	0	0	0	2
うちオンライン	0	0	0	0	0	0	0	1	0	0	0	0	1
合計	13,983	11,386	17,834	27,988	10,824	12,205	9,389	9,954	9,157	11,592	10,095	8,692	153,099

平成26年	H26.1	H26.2	H26.3	H26.4	H26.5	H26.6	H26.7	H26.8	H26.9	H26.10	H26.11	H26.12	合計
登記事項証明書	5,193	4,568	4,538	7,340	4,452	4,475	5,020	5,498	5,578	4,868	4,358	4,416	60,304
うちオンライン	439	547	514	791	592	564	522	574	563	567	746	593	7,012
要約書(閲覧)	6,902	1,458	1,492	1,443	3,141	1,478	1,961	2,047	2,176	2,722	2,452	2,680	29,952
印鑑証明	411	334	512	416	358	435	403	339	446	413	545	526	5,138
うちオンライン	0	0	0	0	0	0	0	0	0	0	0	0	0
地図等の写しの交付	1,748	1,392	1,231	1,316	1,423	2,097	1,291	2,541	1,534	1,624	1,358	1,313	18,868
うちオンライン	24	36	29	27	17	36	30	38	39	38	33	40	387
地図等の閲覧	275	178	98	58	94	182	392	303	104	64	67	93	1,908
その他	0	0	0	0	0	0	0	0	0	0	0	0	0
うちオンライン	0	0	0	0	0	0	0	0	0	0	0	0	0
合計	14,529	7,930	7,871	10,573	9,468	8,667	9,067	10,728	9,838	9,691	8,780	9,028	116,170

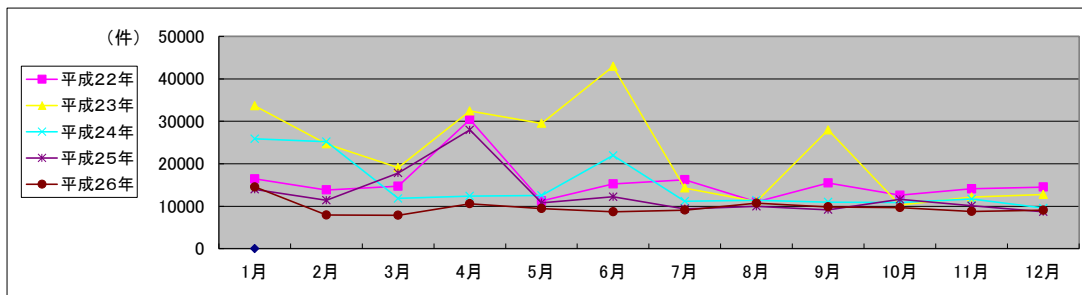

局名	那覇地方務局
庁名	宮古島支局
登記所外証明書 発行請求機 設置場所	
備考	

国が実施した年度
包括的民間委託を実施した年度

1 従来の実施に要した経費

(単位:千円)

		平成22年度	平成23年度	平成24年度	平成25年度	平成26年度
人件費	常勤職員	6,864	0	0	0	0
	非常勤職員 (うち登記所外)	0 (0)	0 (0)	0 (0)	0 (0)	0 (0)
物件費		0	0	0	0	5,387
委託費等	委託費	0	3,634	3,634	5,215	0
	成功報酬等	0	0	0	0	0
	旅費その他	0	0	0	0	0
計(a)		6,864	3,634	3,634	5,215	5,387
参考 値(b)	退職給付費用	847	0	0	0	0
	減価償却費	0	0	0	0	0
間接部門費		413	0	0	0	0
(a)+(b)		8,124	3,634	3,634	5,215	5,387

2 従来の実施に要した人員

(単位:人)

	平成22年度	平成23年度	平成24年度	平成25年度	平成26年度
常勤職員	1.0	0.0	0.0	0.0	0.0
非常勤職員 (うち登記所外)	0.0 (0.0)	0.0 (0.0)	0.0 (0.0)	0.0 (0.0)	0.0 (0.0)
業務委託職員(民間)	0.0	2.2	2.2	2.5	3.8

3 従来の実施方法等(従来業務実施における取扱数量)

(1) 乙号事件数 次葉のとおり

(2) 郵送請求受取数

H26.1	H26.2	H26.3	H26.4	H26.5	H26.6	H26.7	H26.8	H26.9	H26.10	H26.11	H26.12	合計
6	8	14	8	9	12	10	6	11	4	7	10	105

(3) 印刷/複写/閲覧/付記の割合

	印刷	複写	閲覧	付記
登記事項証明書	99%	1%		
要約書(閲覧)	100%		0%	
印鑑証明	100%			
地図等の写しの交付	100%	0%		
地図等の閲覧	99%		1%	
その他	0%	0%	0%	0%

(4) 乙号事件数の曜日別動向

月	火	水	木	金
32%	26%	14%	13%	15%

(5) 登記情報及び地図情報の電子データによる提供数

	平成24年		平成25年		平成26年	
	登記	地図	登記	地図	登記	地図
件数	1	0	1	0	0	0
筆個数	201,290	0	8,398	0	0	0

(6) 請求書枚数の時間別動向

8:30~9:00	9:00~9:30	9:30~10:00	10:00~10:30	10:30~11:00	11:00~11:30
	5%	5%	8%	7%	13%
11:30~12:00	4%	1%	1%	7%	11%
14:30~15:00	5%	13%	1%	7%	1%
12:00~12:30					
12:30~13:00					
13:00~13:30					
13:30~14:00					
14:00~14:30					
14:30~15:00					
15:00~15:30					
15:30~16:00					
16:00~16:30					
16:30~17:00					
17:00~17:15					

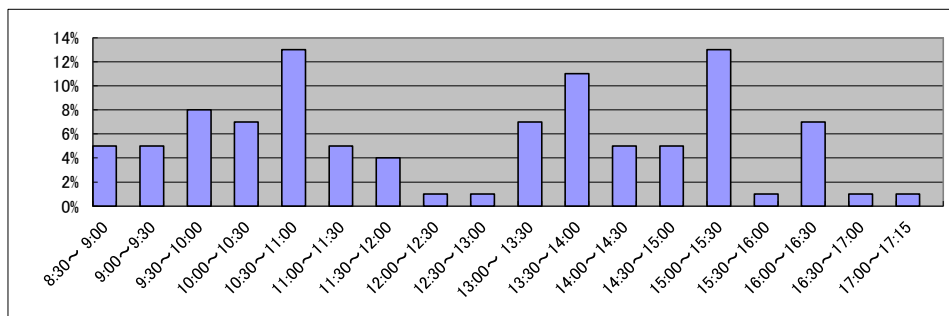

局名	那覇地方務局
庁名	石垣支局
登記所外証明書 発行請求機 設置場所	
備考	

国が実施した年度
包括的民間委託を実施した年度

1 従来の実施に要した経費

(単位:千円)

		平成22年度	平成23年度	平成24年度	平成25年度	平成26年度
人件費	常勤職員	6,880	0	0	0	0
	非常勤職員 (うち登記所外)	0 (0)	0 (0)	0 (0)	0 (0)	0 (0)
物件費		0	0	0	0	0
委託費等	委託費	0	3,161	3,161	4,532	4,697
	成功報酬等	0	0	0	0	0
	旅費その他	0	0	0	0	0
計(a)		6,880	3,161	3,161	4,532	4,697
参考 値(b)	退職給付費用	847	0	0	0	0
	減価償却費	0	0	0	0	0
間接部門費		413	0	0	0	0
(a)+(b)		8,140	3,161	3,161	4,532	4,697

2 従来の実施に要した人員

(単位:人)

	平成22年度	平成23年度	平成24年度	平成25年度	平成26年度
常勤職員	1.0	0.0	0.0	0.0	0.0
非常勤職員 (うち登記所外)	0.0 (0.0)	0.0 (0.0)	0.0 (0.0)	0.0 (0.0)	0.0 (0.0)
業務委託職員(民間)	0.0	2.1	2.1	2.5	3.5

3 従来の実施方法等(従来業務実施における取扱数量)

(1) 乙号事件数 次葉のとおり

(2) 郵送請求取受数

H26.1	H26.2	H26.3	H26.4	H26.5	H26.6	H26.7	H26.8	H26.9	H26.10	H26.11	H26.12	合計
10	9	16	15	11	16	10	13	7	9	8	8	132

(3) 印刷/複写/閲覧/付記の割合

	印刷	複写	閲覧	付記
登記事項証明書	95%	5%		
要約書(閲覧)	90%		10%	
印鑑証明	100%			
地図等の写しの交付	90%	10%		
地図等の閲覧	99%		1%	
その他	0%	0%	0%	0%

(4) 乙号事件数の曜日別動向

月	火	水	木	金
20%	23%	17%	19%	21%

(5) 登記情報及び地図情報の電子データによる提供数

	平成24年		平成25年		平成26年	
	登記	地図	登記	地図	登記	地図
件数	3	0	1	0	1	0
筆個数	211,750		118,400		114,700	

(6) 請求書枚数の時間別動向

8:30~9:00	9:00~9:30	9:30~10:00	10:00~10:30	10:30~11:00	11:00~11:30
	2%	7%	1%	11%	9%
11:30~12:00					3%
	1%	0%	1%	7%	6%
14:30~15:00					14%
	12%	10%	4%	7%	2%
					3%

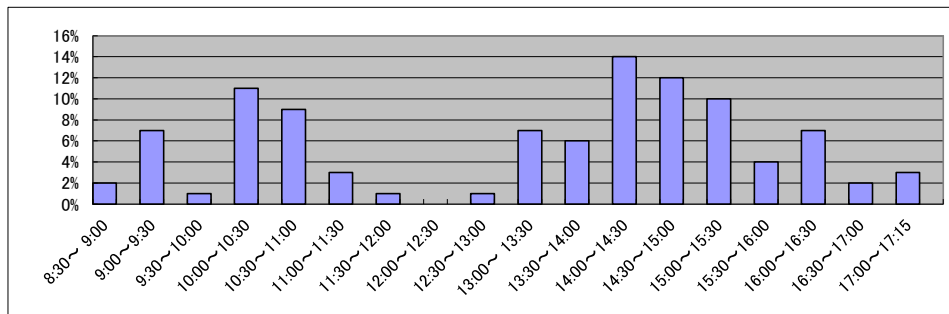

庁名	那覇地方務局石垣支局
----	------------

平成22年	H22.1	H22.2	H22.3	H22.4	H22.5	H22.6	H22.7	H22.8	H22.9	H22.10	H22.11	H22.12	合計
登記事項証明書	2,283	2,422	2,965	3,197	2,734	2,790	3,155	3,122	2,631	2,577	2,922	2,941	33,739
うちオンライン	217	323	365	265	409	391	237	355	212	320	206	309	3,609
要約書(閲覧)	3,226	4,261	3,104	1,277	6,536	5,583	1,261	2,746	968	2,116	1,830	2,074	34,982
印鑑証明	279	229	296	265	208	244	273	234	212	275	253	260	3,028
うちオンライン	0	0	0	0	0	0	0	0	0	0	0	0	0
地図等の写しの交付	1,029	966	1,336	1,024	942	1,485	838	798	780	1,162	937	952	12,249
うちオンライン	0	0	0	0	0	0	0	0	0	0	0	0	0
地図等の閲覧	62	141	91	73	34	712	138	194	229	159	128	90	2,051
その他	8	9	8	9	6	12	6	12	6	0	0	0	76
うちオンライン	0	0	0	0	0	0	0	0	0	0	0	0	0
合計	6,887	8,028	7,800	5,845	10,460	10,826	5,671	7,106	4,826	6,289	6,070	6,317	86,125

平成23年	H23.1	H23.2	H23.3	H23.4	H23.5	H23.6	H23.7	H23.8	H23.9	H23.10	H23.11	H23.12	合計
登記事項証明書	3,029	3,051	3,179	2,211	3,094	2,715	2,668	3,171	2,725	5,646	3,253	2,796	37,538
うちオンライン	335	231	362	186	837	197	482	237	192	393	346	221	4,019
要約書(閲覧)	1,328	1,678	7,327	4,326	1,528	1,392	1,069	2,932	1,379	1,575	628	1,208	26,370
印鑑証明	292	376	311	186	245	237	203	263	217	234	231	229	3,024
うちオンライン	0	0	0	0	0	0	0	0	0	0	0	0	0
地図等の写しの交付	855	789	678	751	707	809	797	975	927	1,546	1,027	902	10,763
うちオンライン	0	0	0	12	0	8	24	1	0	0	11	1	57
地図等の閲覧	321	113	83	44	54	78	57	124	134	255	110	115	1,488
その他	0	0	0	0	0	0	0	0	0	5	1	0	6
うちオンライン	0	0	0	0	0	0	0	0	0	0	0	0	0
合計	5,825	6,007	11,578	7,518	5,628	5,231	4,794	7,465	5,382	9,261	5,250	5,250	79,189

平成24年	H24.1	H24.2	H24.3	H24.4	H24.5	H24.6	H24.7	H24.8	H24.9	H24.10	H24.11	H24.12	合計
登記事項証明書	2,516	3,190	2,739	2,325	3,068	2,745	2,677	2,488	2,402	2,979	2,850	2,857	32,836
うちオンライン	186	315	194	271	209	210	306	164	204	291	337	263	2,950
要約書(閲覧)	762	3,364	1,595	1,583	1,154	1,221	1,747	2,014	533	2,261	979	1,319	18,532
印鑑証明	189	262	304	197	262	250	258	167	242	256	242	236	2,865
うちオンライン	0	2	0	0	0	0	1	0	0	0	0	0	3
地図等の写しの交付	778	756	713	622	658	741	722	758	758	803	759	732	8,800
うちオンライン	0	0	2	0	0	0	0	1	7	4	4	1	19
地図等の閲覧	196	341	152	49	84	126	71	56	102	82	78	133	1,470
その他	1	0	0	0	0	0	0	0	0	0	0	0	1
うちオンライン	0	0	0	0	0	0	0	0	0	0	0	0	0
合計	4,442	7,913	5,503	4,776	5,226	5,083	5,475	5,483	4,037	6,381	4,908	5,277	64,504

平成25年	H25.1	H25.2	H25.3	H25.4	H25.5	H25.6	H25.7	H25.8	H25.9	H25.10	H25.11	H25.12	合計
登記事項証明書	2,781	2,657	3,142	3,167	2,700	3,233	2,608	3,055	4,158	3,117	2,834	2,857	36,309
うちオンライン	161	279	280	496	328	300	270	299	346	412	350	424	3,945
要約書(閲覧)	1,152	1,425	714	1,998	1,671	1,315	721	1,072	931	1,785	1,513	1,233	15,530
印鑑証明	312	324	315	254	264	238	216	239	267	262	254	264	3,209
うちオンライン	0	2	0	0	0	0	0	1	0	0	0	0	3
地図等の写しの交付	741	740	599	678	646	707	635	844	804	965	736	746	8,841
うちオンライン	0	3	4	0	2	10	3	6	1	3	15	3	50
地図等の閲覧	70	103	120	79	28	37	50	23	35	51	25	36	657
その他	0	0	0	0	0	0	0	0	0	2	0	0	2
うちオンライン	0	0	0	0	0	0	0	0	0	0	0	0	0
合計	5,056	5,249	4,890	6,176	5,309	5,530	4,230	5,233	6,195	6,182	5,362	5,136	64,548

平成26年	H26.1	H26.2	H26.3	H26.4	H26.5	H26.6	H26.7	H26.8	H26.9	H26.10	H26.11	H26.12	合計
登記事項証明書	3,490	3,118	3,248	3,215	2,730	3,830	2,673	2,599	3,247	3,594	3,067	2,720	37,531
うちオンライン	241	241	272	341	263	235	308	213	186	389	244	292	3,225
要約書(閲覧)	1,846	1,013	657	698	779	2,115	1,718	1,512	1,634	1,466	1,675	1,577	16,690
印鑑証明	209	210	282	248	243	230	210	221	226	263	207	269	2,818
うちオンライン	1	2	0	0	2	0	0	0	0	1	1	0	7
地図等の写しの交付	744	741	689	819	552	737	700	701	735	1,022	791	601	8,832
うちオンライン	3	6	4	5	3	9	12	1	1	4	6	2	56
地図等の閲覧	48	29	31	90	20	14	26	20	27	43	48	25	421
その他	0	1	0	0	0	0	0	1	0	0	0	0	2
うちオンライン	0	0	0	0	0	0	0	0	0	0	0	0	0
合計	6,337	5,112	4,907	5,070	4,324	6,926	5,327	5,054	5,869	6,388	5,788	5,192	66,294

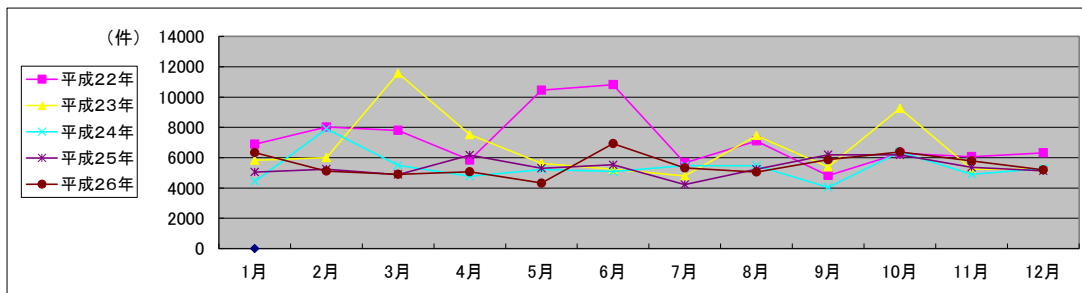

局名	那覇地方務局
庁名	宜野湾出張所
登記所外証明書 発行請求機 設置場所	
備考	

国が実施した年度
包括的民間委託を実施した年度

1 従来の実施に要した経費

(単位:千円)

		平成22年度	平成23年度	平成24年度	平成25年度	平成26年度
計(a)	人件費	常勤職員	0	0	0	0
		非常勤職員	0	0	0	0
		(うち登記所外)	(0)	(0)	(0)	(0)
	物件費	0	0	0	0	0
	委託費等	15,288	9,048	9,048	13,048	13,481
	委託費	0	0	0	0	0
	成功報酬等	0	0	0	0	0
	旅費その他	0	0	0	0	0
参 考 値(b)	退職給付費用	0	0	0	0	0
	減価償却費	0	0	0	0	0
	間接部門費	0	0	0	0	0
(a)+(b)		15,288	9,048	9,048	13,048	13,481

2 従来の実施に要した人員

(単位:人)

	平成22年度	平成23年度	平成24年度	平成25年度	平成26年度
常勤職員	0.0	0.0	0.0	0.0	0.0
非常勤職員 (うち登記所外)	(0.0)	(0.0)	(0.0)	(0.0)	(0.0)
業務委託職員(民間)	6.4	3.8	4.0	5.1	5.2

3 従来の実施方法等(従来業務実施における取扱数量)

(1) 乙号事件数 次葉のとおり

(2) 郵送請求收受数

H26.1	H26.2	H26.3	H26.4	H26.5	H26.6	H26.7	H26.8	H26.9	H26.10	H26.11	H26.12	合計
26	31	28	27	37	33	42	25	39	30	39	42	399

(3) 印刷/複写/閲覧/付記の割合

(4) 乙号事件数の曜日別動向

	印刷	複写	閲覧	付記
登記事項証明書	99%	1%		
要約書(閲覧)	100%		0%	
印鑑証明	100%			
地図等の写しの交付	100%	0%		
地図等の閲覧	90%		10%	
その他	0%	0%	0%	0%

月	火	水	木	金
17%	22%	16%	28%	17%

(5) 登記情報及び地図情報の電子データによる提供数

	平成24年		平成25年		平26年	
	登記	地図	登記	地図	登記	地図
件数	2	0	2	0	2	0
筆個数	5,706		97,787		111,282	

(6) 請求書枚数の時間別動向

8:30~9:00	9:00~9:30	9:30~10:00	10:00~10:30	10:30~11:00	11:00~11:30
	5%	5%	4%	1%	2%
11:30~12:00	7%	3%	2%	4%	5%
14:30~15:00	22%	8%	7%	7%	3%

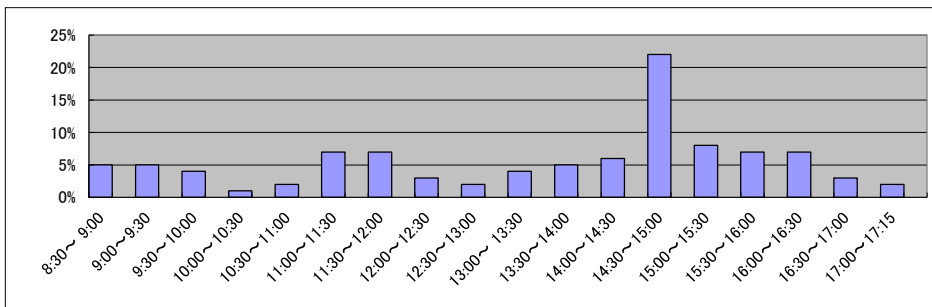

庁名	那覇地方務局宜野湾出張所
----	--------------

平成22年	H22.1	H22.2	H22.3	H22.4	H22.5	H22.6	H22.7	H22.8	H22.9	H22.10	H22.11	H22.12	合計
登記事項証明書	7,952	8,411	9,594	8,819	8,833	8,242	8,307	7,923	8,319	7,932	8,635	7,850	100,817
うちオンライン	526	1,084	808	815	700	606	693	1,210	553	568	708	632	8,903
要約書(閲覧)	5,535	6,339	4,386	42,956	4,654	2,569	2,895	3,187	2,112	2,543	4,428	3,799	85,403
印鑑証明	1,968	1,684	2,459	1,655	1,421	1,702	1,806	1,493	1,648	1,599	1,845	2,220	21,500
うちオンライン	0	0	0	0	0	0	0	0	0	0	0	0	0
地図等の写しの交付	2,405	2,510	2,694	2,399	2,136	2,186	2,168	1,824	2,244	2,407	2,242	2,556	27,771
うちオンライン	13	20	9	23	13	26	24	15	37	24	20	24	248
地図等の閲覧	416	99	143	153	97	123	213	148	134	149	99	128	1,902
その他	0	0	0	0	1	0	1	0	0	0	0	2	4
うちオンライン	0	0	0	0	0	0	0	0	0	0	0	0	0
合計	18,276	19,043	19,276	55,982	17,142	14,822	15,390	14,575	14,457	14,630	17,249	16,555	237,397

平成23年	H23.1	H23.2	H23.3	H23.4	H23.5	H23.6	H23.7	H23.8	H23.9	H23.10	H23.11	H23.12	合計
登記事項証明書	7,809	7,658	9,545	8,486	8,673	49,204	11,204	8,215	7,691	8,087	8,445	8,251	143,268
うちオンライン	476	557	579	652	515	731	693	611	685	702	790	977	7,968
要約書(閲覧)	14,248	2,202	1,640	40,034	2,347	2,400	1,350	1,851	1,553	1,275	1,416	3,244	73,560
印鑑証明	3,118	1,989	2,364	1,491	1,387	1,775	1,654	1,507	1,754	1,790	1,795	1,580	22,204
うちオンライン	0	0	0	0	0	0	0	0	0	0	0	0	0
地図等の写しの交付	1,951	1,850	2,889	1,990	1,767	1,921	2,085	2,429	2,305	2,116	2,062	1,760	25,125
うちオンライン	22	16	37	25	25	41	30	38	39	29	29	39	370
地図等の閲覧	389	518	89	124	145	159	95	274	116	123	122	81	2,235
その他	2	2	0	0	0	0	2	0	0	0	0	0	6
うちオンライン	0	0	0	0	0	0	0	0	0	0	0	0	0
合計	27,517	14,219	16,527	52,125	14,319	55,459	16,390	14,276	13,419	13,391	13,840	14,916	266,398

平成24年	H24.1	H24.2	H24.3	H24.4	H24.5	H24.6	H24.7	H24.8	H24.9	H24.10	H24.11	H24.12	合計
登記事項証明書	9,633	10,976	11,297	9,286	9,354	9,917	9,326	10,070	8,354	11,705	9,937	9,515	119,360
うちオンライン	748	824	951	1,035	931	967	817	965	825	1,077	964	923	11,027
要約書(閲覧)	1,820	39,049	1,672	1,781	4,496	1,190	2,314	2,050	1,826	1,323	2,965	7,453	67,939
印鑑証明	1,734	1,908	2,473	1,400	1,626	1,985	1,624	1,697	1,632	1,808	2,230	2,014	22,131
うちオンライン	0	0	0	0	0	0	0	0	0	0	0	0	0
地図等の写しの交付	3,445	2,601	2,509	1,911	1,876	3,059	2,083	2,495	2,824	2,581	2,965	1,573	29,922
うちオンライン	38	50	40	24	37	59	54	35	37	45	40	47	506
地図等の閲覧	296	132	91	105	112	99	89	161	124	141	330	163	1,843
その他	0	0	0	0	0	0	0	1	0	0	0	0	4
うちオンライン	0	0	0	0	0	0	0	0	0	0	0	0	0
合計	16,928	54,666	18,032	14,483	17,464	16,250	15,436	16,474	14,760	17,558	18,427	20,721	241,199

平成25年	H25.1	H25.2	H25.3	H25.4	H25.5	H25.6	H25.7	H25.8	H25.9	H25.10	H25.11	H25.12	合計
登記事項証明書	9,614	10,465	12,213	9,160	11,923	8,796	9,572	9,035	8,976	10,226	8,848	8,280	117,108
うちオンライン	839	688	947	938	983	1,021	1,156	960	1,189	1,490	1,035	1,384	12,630
要約書(閲覧)	2,872	2,037	1,089	2,715	9,842	548	931	4,692	1,256	2,415	1,468	1,744	31,609
印鑑証明	2,759	2,352	2,425	1,845	1,656	1,752	1,955	1,479	1,746	1,903	1,881	1,667	23,420
うちオンライン	0	0	0	0	0	0	0	0	0	0	0	0	0
地図等の写しの交付	2,737	2,202	2,366	1,738	2,637	2,273	2,513	2,899	2,497	2,234	1,891	1,723	27,710
うちオンライン	30	43	51	31	51	54	57	39	43	32	36	47	514
地図等の閲覧	79	51	21,471	41	66	82	76	119	112	99	119	54	22,369
その他	0	0	0	0	0	1	5	1	1	1	0	0	9
うちオンライン	0	0	0	0	0	0	0	0	0	0	0	0	0
合計	18,061	17,107	39,564	15,499	26,124	13,452	15,052	18,225	14,588	16,878	14,207	13,468	222,225

平成26年	H26.1	H26.2	H26.3	H26.4	H26.5	H26.6	H26.7	H26.8	H26.9	H26.10	H26.11	H26.12	合計
登記事項証明書	9,942	9,154	8,927	11,600	10,186	9,313	11,779	8,414	8,335	10,442	10,372	9,227	117,691
うちオンライン	1,148	1,054	1,033	1,173	1,109	1,115	1,168	883	916	1,209	1,055	1,014	12,877
要約書(閲覧)	1,981	4,656	816	2,864	2,107	699	1,599	2,194	994	864	1,800	2,451	23,025
印鑑証明	2,040	1,833	2,653	1,574	1,696	1,671	1,825	1,547	2,000	1,526	2,029	1,945	22,339
うちオンライン	0	0	0	0	0	2	6	0	4	0	0	0	12
地図等の写しの交付	1,839	2,252	2,411	2,227	2,278	1,744	2,547	2,366	1,807	2,217	2,145	2,422	26,255
うちオンライン	49	56	33	60	76	45	51	56	61	51	64	57	659
地図等の閲覧	74	65	76	56	112	55	85	68	78	119	67	98	953
その他	0	0	0	0	0	1	0	0	0	0	0	0	1
うちオンライン	0	0	0	0	0	0	0	0	0	0	0	0	0
合計	15,876	17,960	14,883	18,321	16,379	13,483	17,835	14,589	13,214	15,168	16,413	16,143	190,264

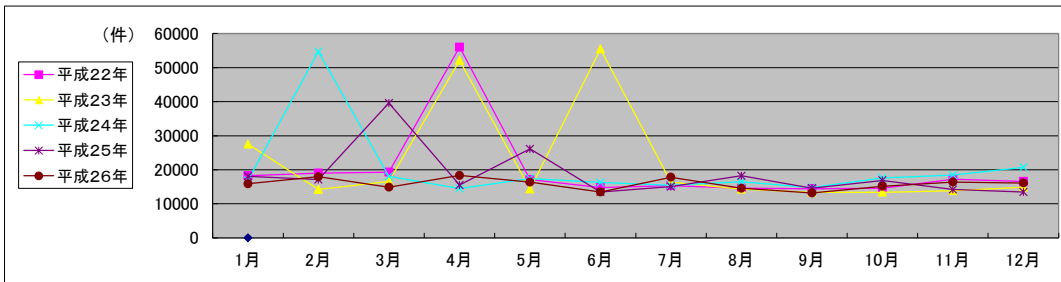

局名	仙台法務局	登記所外証明書 発行請求機設置庁	本局	古川支局

国が実施した年度
包括的民間委託を実施した年度

1 従来の実施に要した経費(単位:千円)

平成19年度民間委託実施庁: 本局

			平成22年度	平成23年度	平成24年度	平成25年度	平成26年度
人件費	常勤職員		0	0	0	0	0
	非常勤職員		1,488	0	0	0	0
	(うち登記所外)		(1,488)	(0)	(0)	(0)	(0)
委託費等	委託費		66,040	34,020	37,445	53,643	55,154
計			67,528	34,020	37,445	53,643	55,154

平成20年度民間委託実施庁: なし

			平成22年度	平成23年度	平成24年度	平成25年度	平成26年度
人件費	常勤職員						
	非常勤職員						
	(うち登記所外)						
委託費等	委託費						
計			0	0	0	0	0

平成21年度民間委託実施庁: 大河原・石巻

			平成22年度	平成23年度	平成24年度	平成25年度	平成26年度
人件費	常勤職員		0	0	0	0	0
	非常勤職員		0	0	0	0	0
	(うち登記所外)		(0)	(0)	(0)	(0)	(0)
委託費等	委託費		24,685	14,559	16,024	22,955	23,601
計			24,685	14,559	16,024	22,955	23,601

平成22年度民間委託実施庁: 古川(築館支局分を含む)

			平成22年度	平成23年度	平成24年度	平成25年度	平成26年度
人件費	常勤職員		0	0	0	0	0
	非常勤職員		1,486	1,462	1,491	0	0
	(うち登記所外)		(1,486)	(1,462)	(1,491)	(0)	(0)
委託費等	委託費		17,691	17,691	17,691	14,602	15,013
計			19,177	19,153	19,182	14,602	15,013

平成23年度民間委託実施庁(新規分): 塩竈・登米・気仙沼・名取

			平成22年度	平成23年度	平成24年度	平成25年度	平成26年度
人件費	常勤職員		28,193	0	0	0	0
	非常勤職員		892	0	0	0	0
	(うち登記所外)		(0)	(0)	(0)	(0)	(0)
委託費等	委託費		0	19,014	20,929	29,982	30,825
計			29,085	19,014	20,929	29,982	30,825

2 従来の実施に要した人員(単位:人)

平成19年度民間委託実施庁: 本局

		平成22年度	平成23年度	平成24年度	平成25年度	平成26年度
常勤職員		0.0	0.0	0.0	0.0	0.0
非常勤職員		0.9	0.0	0.0	0.0	0.0
(うち登記所外)		(0.9)	(0.0)	(0.0)	(0.0)	(0.0)
業務委託職員(民間)		21.4	20.9	22.4	22.1	21.3

平成20年度民間委託実施庁: なし

		平成22年度	平成23年度	平成24年度	平成25年度	平成26年度
常勤職員						
非常勤職員						
(うち登記所外)						
業務委託職員(民間)						

平成21年度民間委託実施庁: 大河原・石巻

		平成22年度	平成23年度	平成24年度	平成25年度	平成26年度
常勤職員		0.0	0.0	0.0	0.0	0.0
非常勤職員		0.0	0.0	0.0	0.0	0.0
(うち登記所外)		(0.0)	(0.0)	(0.0)	(0.0)	(0.0)
業務委託職員(民間)		9.2	8.2	8.8	10.7	10.2

平成22年度民間委託実施庁: 古川(築館支局分を含む)

		平成22年度	平成23年度	平成24年度	平成25年度	平成26年度
常勤職員		0.0	0.0	0.0	0.0	0.0
非常勤職員		0.9	0.9	0.9	0.0	0.0
(うち登記所外)		(0.9)	(0.9)	(0.9)	0.0	0.0
業務委託職員(民間)		5.6	5.5	5.3	6.7	6.8

平成23年度民間委託実施庁(新規分): 塩竈・登米・気仙沼・名取

		平成22年度	平成23年度	平成24年度	平成25年度	平成26年度
常勤職員		5.0	0.0	0.0	0.0	0.0
非常勤職員		0.5	0.0	0.0	0.0	0.0
(うち登記所外)		(0.0)	(0.0)	(0.0)	(0.0)	(0.0)
業務委託職員(民間)		0.0	12.1	13.4	15.8	15.5

局名	仙台法務局
----	-------

平成22年	H22.1	H22.2	H22.3	H22.4	H22.5	H22.6	H22.7	H22.8	H22.9	H22.10	H22.11	H22.12	合計
登記事項証明書	77,138	80,733	94,234	74,535	65,167	78,969	66,832	70,687	71,999	68,359	79,382	68,473	896,508
うちオンライン	10,789	12,908	13,038	14,353	10,544	15,931	11,852	11,819	14,482	11,697	14,992	13,428	155,833
要約書(閲覧)	48,235	50,689	43,854	49,226	30,680	45,331	90,689	72,973	79,140	47,744	34,628	56,516	649,705
印鑑証明	15,379	14,438	19,127	13,001	12,512	14,636	14,995	13,374	14,393	13,667	13,515	14,209	173,246
うちオンライン	185	144	233	159	163	154	158	135	149	147	218	100	1,945
地図等の写しの交付	13,665	14,341	16,339	15,737	12,673	15,189	13,346	14,027	17,682	14,384	16,485	13,702	177,570
うちオンライン	118	135	168	178	142	203	177	138	175	187	200	144	1,965
地図等の閲覧	34,456	5,497	5,227	6,629	6,931	8,596	6,175	8,404	10,223	7,359	7,485	9,295	116,277
その他	37	23	34	24	26	16	23	21	15	18	31	37	305
うちオンライン	0	0	0	0	0	0	0	0	0	0	0	0	3
合計	188,910	165,721	178,815	159,152	127,989	162,737	192,060	179,486	193,452	151,531	151,526	162,232	2,013,611

平成23年	H23.1	H23.2	H23.3	H23.4	H23.5	H23.6	H23.7	H23.8	H23.9	H23.10	H23.11	H23.12	合計
登記事項証明書	67,716	73,985	50,190	55,570	70,425	82,530	70,799	73,004	73,443	83,295	73,886	79,174	854,017
うちオンライン	11,418	12,628	9,351	13,330	11,615	13,603	15,051	13,230	14,059	13,769	14,096	13,493	155,643
要約書(閲覧)	34,880	44,040	36,483	24,201	30,432	67,522	26,033	64,622	42,532	65,368	92,350	55,813	584,276
印鑑証明	16,714	15,780	14,502	21,303	19,475	19,239	16,500	16,276	16,902	15,755	16,100	14,947	203,493
うちオンライン	162	121	160	106	175	121	20	157	274	175	121	193	1,785
地図等の写しの交付	12,898	13,993	8,934	10,341	13,863	15,353	13,971	16,950	16,565	15,915	16,703	18,359	173,845
うちオンライン	207	192	182	217	353	371	121	301	357	304	387	360	3,352
地図等の閲覧	6,166	5,710	5,837	2,401	2,943	3,525	2,852	6,381	3,205	7,284	3,954	5,937	56,195
その他	27	42	13	5	15	6	140	3	3	20	313	1	588
うちオンライン	0	0	0	1	0	0	138	0	0	0	0	0	139
合計	138,401	153,550	115,959	113,821	137,153	188,175	130,295	177,236	152,650	187,637	203,306	174,231	1,872,414

平成24年	H24.1	H24.2	H24.3	H24.4	H24.5	H24.6	H24.7	H24.8	H24.9	H24.10	H24.11	H24.12	合計
登記事項証明書	84,168	91,095	102,361	87,800	102,213	112,759	99,982	88,349	86,851	93,475	94,677	94,497	1,138,227
うちオンライン	10,870	11,976	12,738	12,295	12,645	12,893	12,649	11,939	14,185	12,517	12,486	13,146	150,339
要約書(閲覧)	55,892	48,544	62,782	64,239	51,709	78,530	59,771	46,101	45,394	49,843	51,561	70,771	685,137
印鑑証明	16,498	17,377	20,459	15,269	15,536	16,419	16,743	14,472	15,046	16,729	15,634	16,388	196,570
うちオンライン	129	130	199	125	170	188	146	181	88	233	136	212	1,937
地図等の写しの交付	14,352	20,193	34,338	33,363	22,563	28,526	24,415	19,763	21,669	21,666	20,127	22,283	283,198
うちオンライン	403	473	445	464	525	551	615	691	728	705	668	662	6,930
地図等の閲覧	4,820	5,309	5,981	11,175	8,926	10,282	8,049	8,519	23,470	7,446	7,606	6,988	108,571
その他	12	11	11	31	6	3	6	2	23	10	12	1	128
うちオンライン	0	0	0	0	0	0	0	0	0	1	0	0	1
合計	175,742	182,529	225,932	211,877	200,953	246,519	208,966	177,206	192,393	189,169	189,617	210,928	2,411,831

平成25年	H25.1	H25.2	H25.3	H25.4	H25.5	H25.6	H25.7	H25.8	H25.9	H25.10	H25.11	H25.12	合計
登記事項証明書	86,703	99,347	102,823	107,004	99,454	100,520	110,348	95,842	103,463	114,730	114,655	103,603	1,238,492
うちオンライン	11,908	11,399	12,418	14,304	14,867	16,564	21,207	16,531	21,264	20,209	21,352	19,469	201,492
要約書(閲覧)	51,391	50,995	44,199	63,643	126,612	43,082	61,554	49,378	54,286	59,412	39,899	48,049	692,500
印鑑証明	17,952	17,390	19,470	15,289	15,485	15,652	17,675	13,737	15,722	18,183	15,838	15,264	197,657
うちオンライン	167	187	133	188	256	206	280	179	231	277	249	233	2,586
地図等の写しの交付	17,330	19,790	18,073	14,035	14,532	14,705	15,661	15,238	14,112	20,417	20,308	19,148	203,349
うちオンライン	548	573	704	822	723	744	991	934	880	987	866	865	9,637
地図等の閲覧	5,341	6,650	6,376	7,905	6,701	6,188	6,126	6,510	5,068	8,005	8,026	9,107	82,003
その他	3	11	11	16	11	32	17	14	12	15	18	12	172
うちオンライン	0	0	0	0	0	12	3	5	5	3	5	6	39
合計	178,720	194,183	190,952	207,892	262,795	180,179	211,381	180,719	192,663	220,762	198,744	195,183	2,414,173

平成26年	H26.1	H26.2	H26.3	H26.4	H26.5	H26.6	H26.7	H26.8	H26.9	H26.10	H26.11	H26.12	合計
登記事項証明書	107,625	101,899	104,514	102,982	94,075	101,789	101,856	87,539	93,520	106,219	92,827	93,015	1,187,860
うちオンライン	21,129	20,231	20,127	21,478	16,805	20,070	18,519	18,538	16,386	22,075	16,454	17,971	229,783
要約書(閲覧)	51,617	50,417	47,289	49,822	84,776	49,832	37,547	59,973	54,582	57,405	38,081	46,636	627,977
印鑑証明	17,206	16,732	20,394	15,170	14,929	16,839	17,909	13,422	16,585	16,748	15,714	16,402	198,050
うちオンライン	214	182	293	202	173	206	201	160	248	200	193	256	2,528
地図等の写しの交付	18,382	16,531	14,776	15,900	22,468	19,518	20,039	17,811	19,000	19,525	16,760	16,443	217,153
うちオンライン	764	905	966	876	783	796	883	794	1,333	942	857	798	10,697
地図等の閲覧	6,870	5,497	6,190	6,466	7,931	6,864	13,150	9,221	9,898	7,963	7,391	6,365	93,806
その他	19	16	14	22	25	14	23	19	14	23	28	13	230
うちオンライン	8	4	2	7	3	1	3	5	3	5	13	4	58
合計	201,719	191,092	193,177	190,362	224,204	194,856	190,524	187,985	193,599	207,883	170,801	178,874	2,325,076

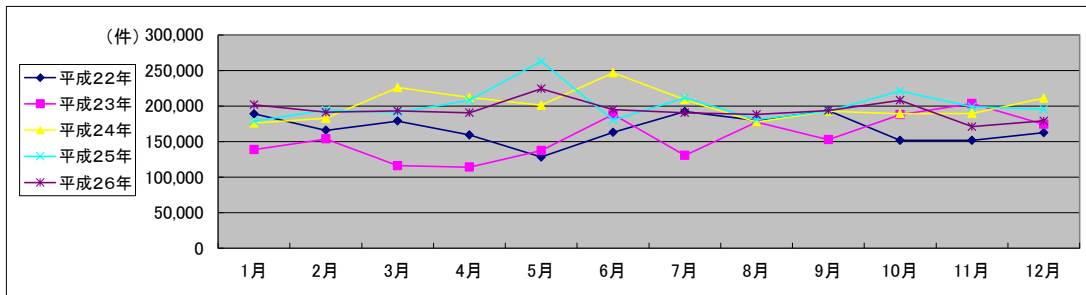

局名	仙台法務局
庁名	本局
登記所外証明書発行請求機設置場所	大和町吉岡コミュニティセンター
備考	

国が実施した年度
包括的民間委託を実施した年度

1 従来の実施に要した経費

(単位:千円)

			平成22年度	平成23年度	平成24年度	平成25年度	平成26年度
計(a)	人件費	常勤職員	0	0	0	0	0
		非常勤職員 (うち登記所外)	1,488 (1,488)	0 (0)	0 (0)	0 (0)	0 (0)
	物件費	0	0	0	0	0	
	委託費等	委託費	66,040	34,020	37,445	53,643	55,154
		成功報酬等 旅費その他	0 0	0 0	0 0	0 0	0 0
計(a)			67,528	34,020	37,445	53,643	55,154
参考値(b)	退職給付費用	0	0	0	0	0	
	減価償却費	0	0	0	0	0	
計(a)+(b)			67,528	34,020	37,445	53,643	55,154

※ 委託業務の停止期間中(平成24年7月2日～同年8月3日)は、国が委託業務を実施。

2 従来の実施に要した人員

(単位:人)

	平成22年度	平成23年度	平成24年度	平成25年度	平成26年度
常勤職員	0.0	0.0	0.0	0.0	0.0
非常勤職員 (うち登記所外)	0.9 (0.9)	0.0 (0.0)	0.0 (0.0)	0.0 (0.0)	0.0 (0.0)
業務委託職員(民間)	21.4	20.9	22.4	22.1	21.3

3 従来の実施方法等(従来業務実施における取扱数量)

(1) 乙号事件数 次葉のとおり

(2) 郵送請求收受数

H26.1	H26.2	H26.3	H26.4	H26.5	H26.6	H26.7	H26.8	H26.9	H26.10	H26.11	H26.12	合計
342	371	365	357	372	413	396	340	332	369	329	331	4,317

(3) 印刷/複写/閲覧/付記の割合

	印刷	複写	閲覧	付記
登記事項証明書	99%	1%		
要約書(閲覧)	98%		2%	
印鑑証明	100%			
地図等の写しの交付	97%	3%		
地図等の閲覧	44%		56%	
その他	100%	0%	0%	0%

(4) 乙号事件数の曜日別動向

月	火	水	木	金
22%	19%	19%	21%	19%

(5) 登記情報及び地図情報の電子データによる提供数

	平成24年		平成25年		平成26年	
	登記	地図	登記	地図	登記	地図
件数	6	16	1	0	1	72
筆個数	877,753		1,032		42,797	

(6) 請求書枚数の時間別動向

8:30~9:00	9:00~9:30	9:30~10:00	10:00~10:30	10:30~11:00	11:00~11:30
4%	7%	5%	6%	8%	10%
11:30~12:00	12:00~12:30	12:30~13:00	13:00~13:30	13:30~14:00	14:00~14:30
5%	5%	3%	5%	6%	7%
14:30~15:00	15:00~15:30	15:30~16:00	16:00~16:30	16:30~17:00	17:00~17:15
7%	6%	7%	5%	3%	1%

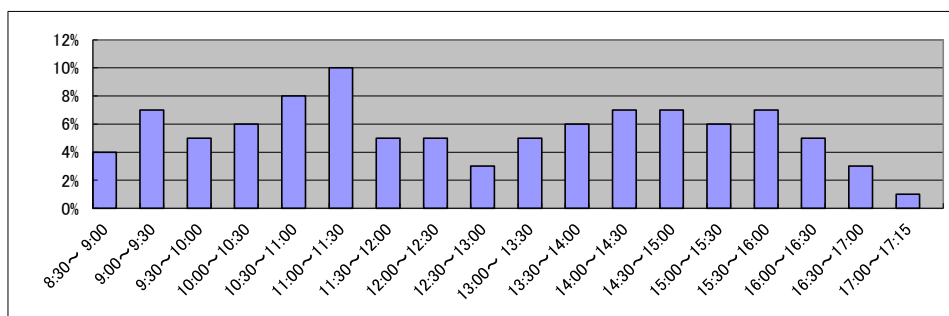

庁名	仙台法務局本局
----	---------

平成22年	H22.1	H22.2	H22.3	H22.4	H22.5	H22.6	H22.7	H22.8	H22.9	H22.10	H22.11	H22.12	合計
登記事項証明書	45,431	48,247	57,129	44,640	39,765	48,065	41,689	45,045	45,968	41,516	52,941	41,186	551,622
うちオンライン	7,681	9,929	9,059	10,805	7,724	12,433	8,599	8,375	11,003	8,337	11,540	10,007	115,492
要約書(閲覧)	11,424	14,843	11,821	12,555	6,372	7,910	9,266	10,114	17,778	6,468	5,693	6,162	120,406
印鑑証明	8,886	8,160	10,287	7,402	7,113	8,315	8,548	7,277	7,748	7,650	7,539	7,909	96,834
うちオンライン	185	144	233	159	163	154	158	135	149	147	218	98	1,943
地図等の写しの交付	8,119	8,235	9,962	9,733	7,093	8,923	7,720	8,466	11,753	7,760	9,431	7,719	104,914
うちオンライン	94	102	124	111	84	121	131	94	124	145	136	92	1,358
地図等の閲覧	2,147	1,480	1,641	2,261	1,193	1,782	1,492	437	1,592	1,417	1,565	1,249	18,256
その他	14	9	11	13	6	5	9	9	6	6	8	12	108
うちオンライン	0	0	0	0	0	0	0	0	0	0	0	0	1
合計	76,021	80,974	90,851	76,604	61,542	75,000	68,724	71,348	84,845	64,817	77,177	64,237	892,140

平成23年	H23.1	H23.2	H23.3	H23.4	H23.5	H23.6	H23.7	H23.8	H23.9	H23.10	H23.11	H23.12	合計
登記事項証明書	40,791	44,341	31,773	35,069	42,521	49,156	42,590	42,175	43,257	50,105	43,907	46,032	511,717
うちオンライン	8,333	9,346	7,078	10,876	8,677	10,008	11,679	10,095	11,150	10,479	11,173	9,630	118,524
要約書(閲覧)	8,956	6,812	10,613	3,682	7,056	6,188	5,133	4,528	7,538	10,475	10,545	12,749	94,275
印鑑証明	9,690	8,510	8,239	10,072	9,174	9,421	8,100	7,966	8,834	8,271	8,190	7,378	103,845
うちオンライン	160	121	159	106	175	121	20	157	274	175	121	193	1,782
地図等の写しの交付	7,675	8,102	4,970	5,572	7,079	7,665	6,660	6,807	7,707	7,700	7,891	6,656	84,484
うちオンライン	148	128	113	139	239	202	15	168	200	161	207	200	1,920
地図等の閲覧	2,542	482	189	50	57	109	138	144	96	120	211	140	4,278
その他	10	26	4	3	5	0	138	1	0	19	304	0	510
うちオンライン	0	0	0	1	0	0	138	0	0	0	0	0	139
合計	69,664	68,273	55,788	54,448	65,892	72,539	62,759	61,621	67,432	76,690	71,048	72,955	799,109

平成24年	H24.1	H24.2	H24.3	H24.4	H24.5	H24.6	H24.7	H24.8	H24.9	H24.10	H24.11	H24.12	合計
登記事項証明書	48,168	53,882	64,500	52,535	57,090	70,350	61,659	49,808	50,734	50,541	54,737	52,926	666,930
うちオンライン	7,584	7,942	8,319	7,964	8,343	8,556	8,176	7,462	10,432	7,514	7,964	8,849	99,105
要約書(閲覧)	9,053	6,509	12,289	10,242	6,372	9,819	3,646	6,122	8,433	8,518	6,747	38,139	125,889
印鑑証明	8,824	9,128	10,694	8,507	8,062	8,822	9,168	7,797	8,088	9,093	8,646	8,968	105,797
うちオンライン	129	130	199	125	170	188	146	176	88	231	136	212	1,930
地図等の写しの交付	7,344	9,902	9,821	9,939	11,187	18,000	13,707	9,783	10,616	9,555	9,259	10,038	129,151
うちオンライン	205	254	269	233	276	325	407	472	464	420	415	413	4,153
地図等の閲覧	450	176	403	721	1,325	1,684	1,951	514	271	794	1,262	440	9,991
その他	8	8	11	1	0	0	4	1	13	7	9	0	62
うちオンライン	0	0	0	0	0	0	0	0	0	1	0	0	1
合計	73,847	79,605	97,718	81,945	84,036	108,675	90,135	74,025	78,155	78,508	80,660	110,511	1,037,820

平成25年	H25.1	H25.2	H25.3	H25.4	H25.5	H25.6	H25.7	H25.8	H25.9	H25.10	H25.11	H25.12	合計
登記事項証明書	47,703	53,892	57,841	59,176	55,431	57,116	62,021	51,672	55,834	63,616	64,690	58,853	687,845
うちオンライン	7,594	7,075	7,496	8,649	10,389	11,504	15,641	11,877	16,255	14,940	16,609	14,305	142,334
要約書(閲覧)	6,296	6,751	10,294	11,320	4,694	12,069	10,525	7,963	7,584	12,976	7,876	11,636	109,984
印鑑証明	9,730	9,407	10,460	8,620	8,232	8,480	9,912	7,074	8,363	10,422	8,926	8,333	107,959
うちオンライン	167	187	133	181	250	205	274	174	231	277	249	232	2,560
地図等の写しの交付	8,090	10,017	9,034	5,736	6,122	6,229	6,570	5,026	6,269	12,091	13,389	11,778	100,351
うちオンライン	365	388	385	510	469	452	684	565	607	685	607	585	6,302
地図等の閲覧	338	265	488	73	133	92	72	77	70	267	300	256	2,431
その他	1	8	10	7	11	24	12	10	10	10	15	11	129
うちオンライン	0	0	0	0	0	11	3	5	5	3	5	6	38
合計	72,158	80,340	88,127	84,932	74,623	84,010	89,112	71,822	78,130	99,382	95,196	90,867	1,008,699

平成26年	H26.1	H26.2	H26.3	H26.4	H26.5	H26.6	H26.7	H26.8	H26.9	H26.10	H26.11	H26.12	合計
登記事項証明書	57,778	54,626	54,604	58,712	49,358	55,541	54,776	47,448	51,607	57,911	50,364	51,143	643,868
うちオンライン	16,671	16,040	15,188	16,633	12,235	15,179	13,697	14,058	11,953	16,874	12,081	13,021	173,630
要約書(閲覧)	10,590	3,814	6,630	16,264	16,500	18,330	11,203	10,392	14,262	8,243	6,467	12,405	135,100
印鑑証明	9,532	9,503	11,046	8,787	8,293	9,386	10,426	7,423	9,280	9,663	8,944	9,404	111,687
うちオンライン	214	182	293	202	172	203	201	159	248	198	192	256	2,520
地図等の写しの交付	10,816	10,033	8,376	9,205	15,474	12,515	12,096	10,662	11,866	11,549	9,795	10,130	132,517
うちオンライン	571	698	692	614	583	516	641	493	1,017	663	608	591	7,687
地図等の閲覧	573	253	346	345	424	421	359	378	894	407	491	1,002	5,893
その他	18	12	10	20	12	8	17	6	10	9	21	10	153
うちオンライン	8	4	2	7	3	1	3	3	3	3	9	4	50
合計	89,307	78,241	81,012	93,333	90,061	96,201	88,877	76,309	87,919	87,782	76,082	84,094	1,029,218

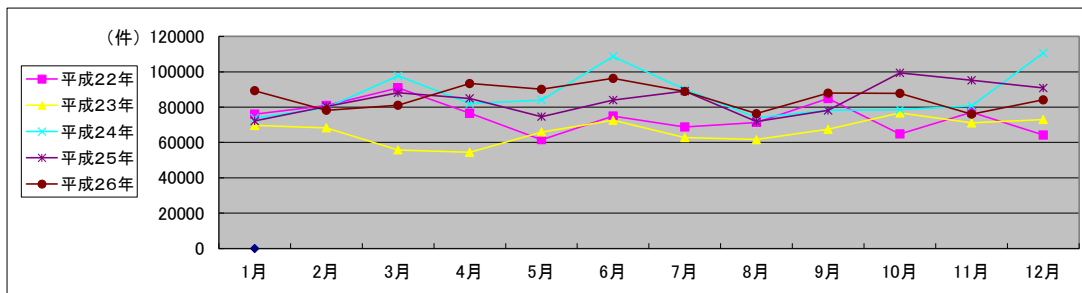

局名	仙台法務局
庁名	塩竈支局
登記所外証明書 発行請求機 設置場所	
備考	

国が実施した年度
包括的民間委託を実施した年度

1 従来の実施に要した経費

(単位:千円)

			平成22年度	平成23年度	平成24年度	平成25年度	平成26年度
計(a)	人件費	常勤職員	5,581	0	0	0	0
		非常勤職員 (うち登記所外)	892 (0)	0 (0)	0 (0)	0 (0)	0 (0)
	物件費	0	0	0	0	0	
	委託費等	委託費	0	3,967	4,367	6,255	6,431
		成功報酬等 旅費その他	0 0	0 0	0 0	0 0	0 0
参 考 値(b)	退職給付費用 減価償却費 間接部門費	847 0 556	0 0 0	0 0 0	0 0 0	0 0 0	
(a)+(b)		7,876	3,967	4,367	6,255	6,431	

※ 委託業務の停止期間中(平成24年7月2日~同年8月3日)は、国が委託業務を実施。

2 従来の実施に要した人員

(単位:人)

	平成22年度	平成23年度	平成24年度	平成25年度	平成26年度
常勤職員	1.0	0.0	0.0	0.0	0.0
非常勤職員 (うち登記所外)	0.5 (0.0)	0.0 (0.0)	0.0 (0.0)	0.0 (0.0)	0.0 (0.0)
業務委託職員(民間)	0.0	2.8	2.8	4.2	4.0

3 従来の実施方法等(従来業務実施における取扱数量)

(1) 乙号事件数 次葉のとおり

(2) 郵送請求收受数

H26.1	H26.2	H26.3	H26.4	H26.5	H26.6	H26.7	H26.8	H26.9	H26.10	H26.11	H26.12	合計
23	30	24	20	25	24	29	30	21	24	13	21	284

(3) 印刷/複写/閲覧/付記の割合

	印刷	複写	閲覧	付記
登記事項証明書	98%	2%		
要約書(閲覧)	78%		22%	
印鑑証明	100%			
地図等の写しの交付	100%	0%		
地図等の閲覧	100%		0%	
その他	0%	0%	0%	0%

(4) 乙号事件数の曜日別動向

月	火	水	木	金
18%	17%	20%	21%	24%

(5) 登記情報及び地図情報の電子データによる提供数

	平成24年		平成25年		平成26年	
	登記	地図	登記	地図	登記	地図
件数	2	6	3	5	3	109
筆個数	225,343		9,425		84,876	

(6) 請求書枚数の時間別動向

8:30~9:00	9:00~9:30	9:30~10:00	10:00~10:30	10:30~11:00	11:00~11:30
1%	3%	6%	2%	5%	6%
11:30~12:00	12:00~12:30	12:30~13:00	13:00~13:30	13:30~14:00	14:00~14:30
11%	5%	2%	6%	14%	18%
14:30~15:00	15:00~15:30	15:30~16:00	16:00~16:30	16:30~17:00	17:00~17:15
4%	6%	5%	2%	4%	0%

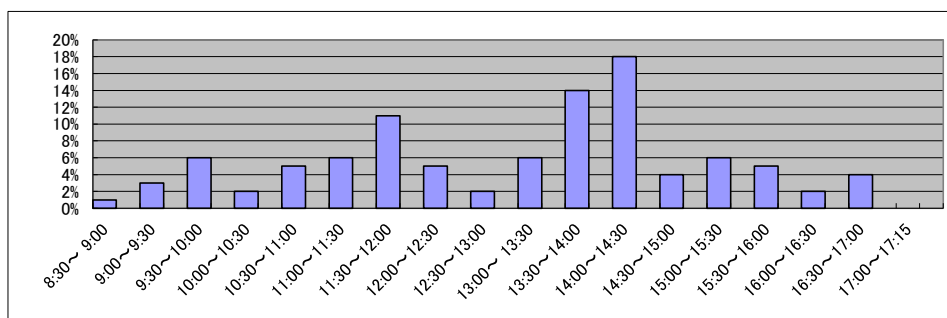

庁名	仙台法務局塩竈支局
----	-----------

平成22年	H22.1	H22.2	H22.3	H22.4	H22.5	H22.6	H22.7	H22.8	H22.9	H22.10	H22.11	H22.12	合計
登記事項証明書	4,057	4,282	8,491	4,584	4,560	4,138	3,963	3,531	4,025	3,640	3,879	3,590	52,740
うちオンライン	303	351	561	366	419	335	475	465	410	351	369	373	4,778
要約書(閲覧)	850	1,365	1,051	1,653	3,723	1,888	2,254	903	1,090	1,234	1,548	821	18,380
印鑑証明	904	1,068	1,495	952	883	1,158	1,137	1,056	1,125	1,016	967	1,049	12,810
うちオンライン	0	0	0	0	0	0	0	0	0	0	0	0	0
地図等の写しの交付	869	976	1,051	1,195	906	1,026	913	868	864	966	1,195	821	11,650
うちオンライン	1	7	8	8	6	18	8	6	17	8	24	12	123
地図等の閲覧	204	190	232	299	335	327	342	202	434	552	396	228	3,741
その他	2	4	5	5	4	4	4	4	3	4	7	9	55
うちオンライン	0	0	0	0	0	0	0	0	0	0	0	0	0
合計	6,886	7,885	12,325	8,688	10,411	8,541	8,613	6,564	7,541	7,412	7,992	6,518	99,376

平成23年	H23.1	H23.2	H23.3	H23.4	H23.5	H23.6	H23.7	H23.8	H23.9	H23.10	H23.11	H23.12	合計
登記事項証明書	3,643	4,293	2,415	3,079	5,213	6,178	4,903	4,932	5,485	9,034	4,477	4,494	58,146
うちオンライン	277	346	265	253	288	460	409	384	345	532	459	402	4,420
要約書(閲覧)	1,040	1,539	525	658	837	4,463	1,100	1,079	1,379	3,963	1,707	5,082	23,372
印鑑証明	1,149	1,254	1,218	2,208	1,713	1,648	1,445	1,275	1,366	1,313	1,467	1,257	17,313
うちオンライン	0	0	0	0	0	0	0	0	0	0	0	0	0
地図等の写しの交付	793	848	506	773	1,221	1,257	1,194	1,237	1,050	1,044	1,134	914	11,971
うちオンライン	13	16	9	9	8	53	9	17	13	18	22	31	218
地図等の閲覧	158	343	77	130	113	0	190	333	306	2,739	690	1,727	6,806
その他	5	6	5	2	0	0	0	0	1	0	0	0	19
うちオンライン	0	0	0	0	0	0	0	0	0	0	0	0	0
合計	6,788	8,283	4,746	6,850	9,097	13,546	8,832	8,856	9,587	18,093	9,475	13,474	117,627

平成24年	H24.1	H24.2	H24.3	H24.4	H24.5	H24.6	H24.7	H24.8	H24.9	H24.10	H24.11	H24.12	合計
登記事項証明書	4,170	5,772	5,641	4,785	4,925	7,461	5,191	5,215	4,160	5,189	5,068	5,852	63,429
うちオンライン	410	406	552	575	513	468	479	579	434	621	539	524	6,100
要約書(閲覧)	1,526	1,837	978	1,390	2,214	3,706	3,267	2,442	1,049	1,419	4,619	991	25,438
印鑑証明	1,249	1,554	1,647	1,182	1,220	1,342	1,424	1,033	1,180	1,256	1,209	1,263	15,559
うちオンライン	0	0	0	0	0	0	0	0	0	0	0	0	0
地図等の写しの交付	1,096	1,213	1,053	1,066	1,425	1,124	982	976	902	1,209	994	711	12,751
うちオンライン	47	14	34	52	50	37	15	10	17	28	23	45	372
地図等の閲覧	287	304	306	498	732	3,802	807	635	1,247	826	2,053	2,621	14,118
その他	0	1	0	19	2	1	0	1	0	0	0	0	24
うちオンライン	0	0	0	0	0	0	0	0	0	0	0	0	0
合計	8,328	10,681	9,625	8,940	10,518	17,436	11,671	10,302	8,538	9,899	13,943	11,438	131,319

平成25年	H25.1	H25.2	H25.3	H25.4	H25.5	H25.6	H25.7	H25.8	H25.9	H25.10	H25.11	H25.12	合計
登記事項証明書	5,119	6,703	7,307	6,621	6,579	6,200	6,479	6,880	6,792	8,763	7,075	5,259	79,777
うちオンライン	387	498	515	552	512	493	488	449	586	536	465	465	5,946
要約書(閲覧)	1,908	1,994	1,318	985	6,133	3,572	787	541	639	3,539	962	10,647	33,025
印鑑証明	1,270	1,433	1,572	1,372	1,349	1,162	1,426	1,218	1,426	1,421	1,232	1,208	16,089
うちオンライン	0	0	0	0	0	0	0	3	0	0	0	0	3
地図等の写しの交付	808	937	847	912	875	887	861	829	760	1,653	799	711	10,879
うちオンライン	11	15	9	17	18	24	19	29	22	31	15	18	228
地図等の閲覧	1,477	1,722	390	706	696	915	436	782	898	910	1,015	536	10,483
その他	0	1	0	0	0	0	0	1	0	0	0	0	2
うちオンライン	0	0	0	0	0	0	0	0	0	0	0	0	0
合計	10,582	12,790	11,434	10,596	15,632	12,736	9,989	10,251	10,515	16,286	11,083	18,361	150,255

平成26年	H26.1	H26.2	H26.3	H26.4	H26.5	H26.6	H26.7	H26.8	H26.9	H26.10	H26.11	H26.12	合計
登記事項証明書	5,654	6,785	6,580	5,889	6,159	5,892	6,769	4,811	5,045	5,614	4,667	5,654	69,519
うちオンライン	372	440	464	525	452	439	462	368	377	473	381	463	5,216
要約書(閲覧)	1,272	3,985	929	1,640	1,342	789	1,115	1,448	1,075	2,309	1,852	833	18,589
印鑑証明	1,416	1,301	1,851	1,282	1,207	1,379	1,494	1,290	1,401	1,425	1,365	1,346	16,757
うちオンライン	0	0	0	0	0	0	0	0	0	2	0	0	2
地図等の写しの交付	709	676	685	756	662	748	787	730	847	755	724	633	8,712
うちオンライン	19	21	20	15	16	25	12	13	18	21	12	6	198
地図等の閲覧	268	582	351	619	459	898	663	261	260	354	204	1,522	6,441
その他	0	0	0	0	1	0	0	2	1	0	0	1	5
うちオンライン	0	0	0	0	0	0	0	0	0	0	0	0	0
合計	9,319	13,329	10,396	10,186	9,830	9,706	10,828	8,542	8,629	10,457	8,812	9,989	120,023

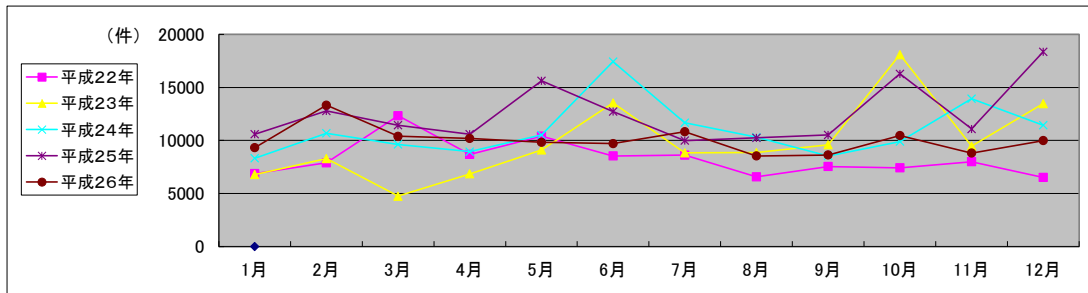

局名	仙台法務局
庁名	大河原支局
登記所外証明書 発行請求機 設置場所	
備考	

国が実施した年度
包括的民間委託を実施した年度

1 従来の実施に要した経費

(単位:千円)

		平成22年度	平成23年度	平成24年度	平成25年度	平成26年度
計(a)	人件費					
	常勤職員	0	0	0	0	0
	非常勤職員	0	0	0	0	0
	(うち登記所外)	(0)	(0)	(0)	(0)	(0)
	物件費	0	0	0	0	0
委託費等	委託費	8,632	3,883	4,273	6,122	6,294
	成功報酬等	0	0	0	0	0
	旅費その他	0	0	0	0	0
参	退職給付費用	0	0	0	0	0
考	減価償却費	0	0	0	0	0
値(b)	間接部門費	0	0	0	0	0
(a)+(b)		8,632	3,883	4,273	6,122	6,294

※ 委託業務の停止期間中(平成24年7月2日~同年8月3日)は、国が委託業務を実施。

2 従来の実施に要した人員

(単位:人)

	平成22年度	平成23年度	平成24年度	平成25年度	平成26年度
常勤職員	0.0	0.0	0.0	0.0	0.0
非常勤職員	0.0	0.0	0.0	0.0	0.0
(うち登記所外)	(0.0)	(0.0)	(0.0)	(0.0)	(0.0)
業務委託職員(民間)	4.2	3.6	3.5	4.5	4.5

3 従来の実施方法等(従来業務実施における取扱数量)

(1) 乙号事件数 次葉のとおり

(2) 郵送請求收受数

H26.1	H26.2	H26.3	H26.4	H26.5	H26.6	H26.7	H26.8	H26.9	H26.10	H26.11	H26.12	合計
42	50	41	38	37	38	33	25	24	36	28	37	429

(3) 印刷/複写/閲覧/付記の割合

	印刷	複写	閲覧	付記
登記事項証明書	94%	6%		
要約書(閲覧)	100%		0%	
印鑑証明	100%			
地図等の写しの交付	96%	4%		
地図等の閲覧	100%		0%	
その他	0%	0%	0%	0%

(4) 乙号事件数の曜日別動向

月	火	水	木	金
21%	16%	21%	22%	20%

(5) 登記情報及び地図情報の電子データによる提供数

	平成24年		平成25年		平成26年	
	登記	地図	登記	地図	登記	地図
件数	0	1	2	3	2	17
筆個数	0		61,802		34,593	

(6) 請求書枚数の時間別動向

8:30~9:00	9:00~9:30	9:30~10:00	10:00~10:30	10:30~11:00	11:00~11:30
6%	3%	5%	3%	3%	8%
11:30~12:00	12:00~12:30	12:30~13:00	13:00~13:30	13:30~14:00	14:00~14:30
5%	0%	2%	3%	7%	5%
14:30~15:00	15:00~15:30	15:30~16:00	16:00~16:30	16:30~17:00	17:00~17:15
8%	22%	11%	5%	3%	1%

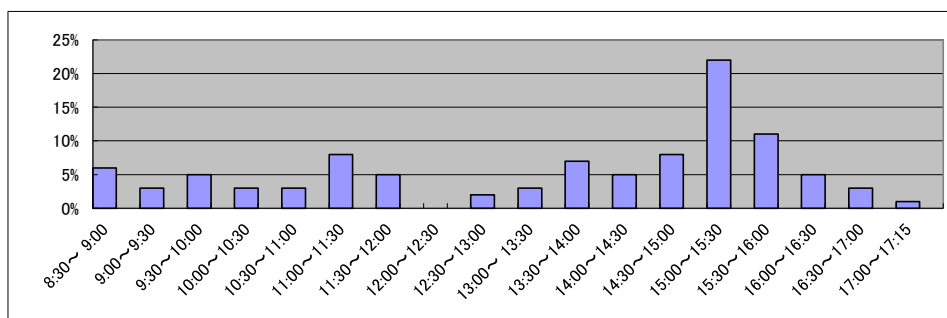

庁名	仙台法務局大河原支局
----	------------

平成22年	H22.1	H22.2	H22.3	H22.4	H22.5	H22.6	H22.7	H22.8	H22.9	H22.10	H22.11	H22.12	合計
登記事項証明書	4,989	4,524	5,188	4,491	3,909	4,804	4,234	4,731	4,059	4,117	3,991	4,361	53,398
うちオンライン	413	494	549	532	328	538	410	568	558	475	435	408	5,708
要約書(閲覧)	6,149	3,916	2,277	3,504	2,574	2,927	2,487	2,198	3,964	5,076	4,859	4,380	44,311
印鑑証明	668	666	942	621	558	753	630	640	676	617	618	684	8,073
うちオンライン	0	0	0	0	0	0	0	0	0	0	0	0	0
地図等の写しの交付	799	841	806	732	748	855	812	776	697	1,358	1,000	855	10,279
うちオンライン	6	12	12	16	5	15	14	12	11	10	10	11	134
地図等の閲覧	872	406	512	1,134	585	731	665	523	767	531	945	1,060	8,731
その他	1	1	0	0	2	0	0	2	2	0	3	0	11
うちオンライン	0	0	0	0	0	0	0	0	0	0	0	0	0
合計	13,478	10,354	9,725	10,482	8,376	10,070	8,828	8,870	10,165	11,699	11,416	11,340	124,803

平成23年	H23.1	H23.2	H23.3	H23.4	H23.5	H23.6	H23.7	H23.8	H23.9	H23.10	H23.11	H23.12	合計
登記事項証明書	3,976	4,471	2,816	3,369	3,998	4,447	3,549	4,291	3,964	3,839	4,636	4,243	47,599
うちオンライン	475	647	395	281	569	533	422	379	451	523	458	625	5,758
要約書(閲覧)	4,294	7,836	1,597	2,097	1,098	5,078	3,588	1,618	1,746	3,354	1,888	2,452	36,646
印鑑証明	755	743	716	909	655	833	732	679	766	719	795	778	9,080
うちオンライン	0	0	0	0	0	0	0	0	0	0	0	0	0
地図等の写しの交付	855	859	572	653	778	845	823	883	954	767	876	691	9,556
うちオンライン	14	9	26	11	11	34	10	7	19	11	19	17	188
地図等の閲覧	731	1,630	371	245	323	599	672	375	539	665	826	648	7,624
その他	1	1	0	0	6	0	0	0	0	0	2	0	10
うちオンライン	0	0	0	0	0	0	0	0	0	0	0	0	0
合計	10,612	15,540	6,072	7,273	6,858	11,802	9,364	7,846	7,969	9,344	9,023	8,812	110,515

平成24年	H24.1	H24.2	H24.3	H24.4	H24.5	H24.6	H24.7	H24.8	H24.9	H24.10	H24.11	H24.12	合計
登記事項証明書	4,067	4,527	4,907	3,799	5,000	4,439	4,049	4,287	4,131	4,701	4,978	3,976	52,861
うちオンライン	528	437	721	552	631	552	684	570	439	648	764	518	7,044
要約書(閲覧)	2,574	5,991	2,074	3,515	5,156	2,301	6,140	1,284	2,421	2,700	3,702	3,020	40,878
印鑑証明	718	755	971	673	796	825	771	677	730	802	735	771	9,224
うちオンライン	0	0	0	0	0	0	0	0	0	0	0	0	0
地図等の写しの交付	754	1,201	947	708	845	1,012	999	817	805	1,038	1,026	847	10,999
うちオンライン	9	12	16	26	21	22	29	11	19	17	29	16	227
地図等の閲覧	610	989	1,554	408	560	423	596	278	588	404	629	364	7,403
その他	0	0	0	0	0	0	0	0	2	1	0	0	3
うちオンライン	0	0	0	0	0	0	0	0	0	0	0	0	0
合計	8,723	13,463	10,453	9,103	12,357	9,000	12,555	7,343	8,677	9,646	11,070	8,978	121,368

平成25年	H25.1	H25.2	H25.3	H25.4	H25.5	H25.6	H25.7	H25.8	H25.9	H25.10	H25.11	H25.12	合計
登記事項証明書	4,913	5,060	5,163	5,336	5,012	4,508	4,844	4,668	4,053	6,175	5,148	4,171	59,051
うちオンライン	566	634	612	735	625	694	948	674	651	713	750	816	8,418
要約書(閲覧)	2,496	2,453	7,957	1,761	12,079	1,667	7,392	2,672	1,978	4,382	2,537	1,625	48,999
印鑑証明	1,014	904	915	725	801	727	853	698	798	855	837	746	9,873
うちオンライン	0	0	0	0	0	0	0	0	0	0	0	0	0
地図等の写しの交付	636	998	799	889	863	779	877	884	854	855	799	690	9,923
うちオンライン	12	16	26	42	24	34	30	31	37	37	30	35	354
地図等の閲覧	243	491	2,448	746	778	731	774	516	472	1,001	923	1,039	10,162
その他	1	0	0	0	0	0	0	0	0	0	0	1	2
うちオンライン	0	0	0	0	0	0	0	0	0	0	0	0	0
合計	9,303	9,906	17,282	9,457	19,533	8,412	14,740	9,438	8,155	13,268	10,244	8,272	138,010

平成26年	H26.1	H26.2	H26.3	H26.4	H26.5	H26.6	H26.7	H26.8	H26.9	H26.10	H26.11	H26.12	合計
登記事項証明書	4,844	4,166	4,820	4,798	5,449	4,467	4,539	4,407	4,331	4,671	4,564	4,121	55,177
うちオンライン	610	596	683	666	704	700	677	586	639	720	760	793	8,134
要約書(閲覧)	1,585	5,977	1,691	3,485	6,168	2,399	1,998	4,199	1,251	5,939	1,231	1,804	37,727
印鑑証明	781	771	980	753	714	774	848	646	794	758	660	809	9,288
うちオンライン	0	0	0	0	1	3	0	0	0	0	0	0	4
地図等の写しの交付	732	722	639	711	663	628	758	659	773	698	810	554	8,347
うちオンライン	13	17	38	38	15	32	22	52	28	24	82	33	394
地図等の閲覧	502	554	689	420	1,404	449	536	338	593	357	558	513	6,913
その他	0	0	0	0	0	0	0	2	0	2	1	2	7
うちオンライン	0	0	0	0	0	0	0	2	0	0	0	0	2
合計	8,444	12,190	8,819	10,167	14,398	8,717	8,679	10,251	7,742	12,425	7,824	7,803	117,459

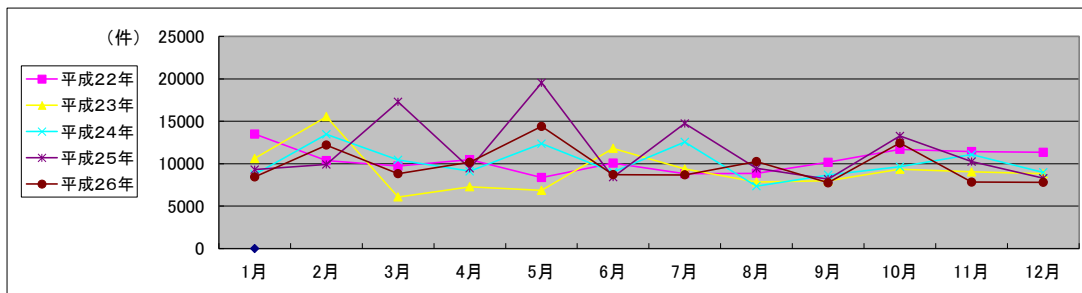

局名	仙台法務局
庁名	古川支局
登記所外証明書 発行請求機 設置場所	栗原市築館総合支所
備考	

国が実施した年度
包括的民間委託を実施した年度

1 従来の実施に要した経費

(単位:千円)

			平成22年度	平成23年度	平成24年度	平成25年度	平成26年度
人件費	常勤職員		0	0	0	0	0
	非常勤職員 (うち登記所外)		1,486 (1,486)	1,462 (1,462)	1,491 (1,491)	0 (0)	0 (0)
物件費			0	0	0	0	0
委託費等	委託費		17,691	17,691	17,691	14,602	15,013
	成功報酬等		0	0	0	0	0
	旅費その他		0	0	0	0	0
計(a)			19,177	19,153	19,182	14,602	15,013
参考 値(b)	退職給付費用		0	0	0	0	0
	減価償却費		0	0	0	0	0
間接部門費			0	0	0	0	0
(a)+(b)			19,177	19,153	19,182	14,602	15,013

2 従来の実施に要した人員

(単位:人)

	平成22年度	平成23年度	平成24年度	平成25年度	平成26年度
常勤職員	0.0	0.0	0.0	0.0	0.0
非常勤職員 (うち登記所外)	0.9 (0.9)	0.9 (0.9)	0.9 (0.9)	0.0 (0.0)	0.0 (0.0)
業務委託職員(民間)	5.6	5.5	5.3	6.7	6.8

3 従来の実施方法等(従来業務実施における取扱数量)

(1) 乙号事件数 次葉のとおり

(2) 郵送請求受取数

H26.1	H26.2	H26.3	H26.4	H26.5	H26.6	H26.7	H26.8	H26.9	H26.10	H26.11	H26.12	合計
45	47	47	53	51	54	48	50	33	48	40	35	551

(3) 印刷/複写/閲覧/付記の割合

	印刷	複写	閲覧	付記
登記事項証明書	91%	9%		
要約書(閲覧)	98%		2%	
印鑑証明	100%			
地図等の写しの交付	100%	0%		
地図等の閲覧	93%		7%	
その他	0%	0%	0%	0%

(4) 乙号事件数の曜日別動向

月	火	水	木	金
16%	11%	35%	25%	13%

(5) 登記情報及び地図情報の電子データによる提供数

	平成24年		平成25年		平成26年	
	登記	地図	登記	地図	登記	地図
件数	1	0	1	0	1	311
筆個数	422,502		94,534		443,879	

(6) 請求書枚数の時間別動向

8:30~9:00	9:00~9:30	9:30~10:00	10:00~10:30	10:30~11:00	11:00~11:30	
	4%	5%	8%	7%	6%	
11:30~12:00		5%	12:30~13:00	13:00~13:30	13:30~14:00	14:00~14:30
6%		4%		5%		6%
14:30~15:00	15:00~15:30	15:30~16:00	16:00~16:30	16:30~17:00	17:00~17:15	
7%	7%	3%	5%	4%	1%	

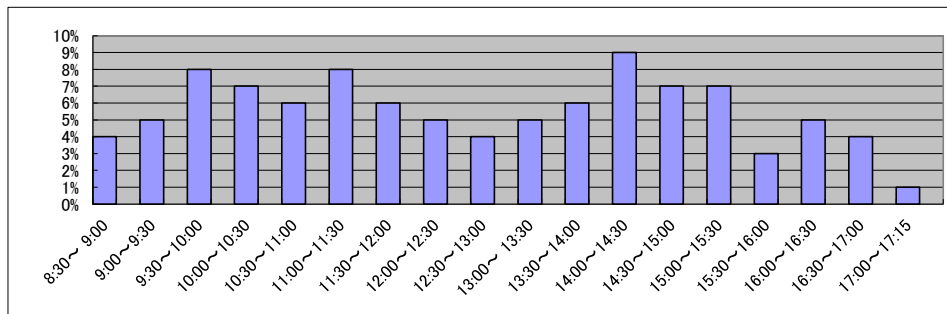

庁名	仙台法務局古川支局
----	-----------

平成22年	H22.1	H22.2	H22.3	H22.4	H22.5	H22.6	H22.7	H22.8	H22.9	H22.10	H22.11	H22.12	合計
登記事項証明書	7,648	8,250	8,317	8,177	5,511	6,783	5,439	5,242	5,149	5,770	6,111	6,140	78,537
うちオンライン	778	825	938	1,124	683	982	860	952	833	920	958	1,022	10,875
要約書(閲覧)	17,280	16,895	12,767	11,004	6,684	14,428	53,092	18,025	31,395	14,243	11,582	12,675	220,070
印鑑証明	1,487	1,203	1,715	1,143	842	1,301	1,367	1,259	1,358	1,261	1,166	1,207	15,309
うちオンライン	0	0	0	0	0	0	0	0	0	0	0	0	0
地図等の写しの交付	1,105	1,531	1,514	1,393	1,314	1,360	1,430	1,253	1,416	1,529	1,495	1,241	16,581
うちオンライン	0	6	7	29	31	42	13	16	13	14	21	22	214
地図等の閲覧	28,055	1,129	990	1,310	2,452	2,315	1,658	5,169	5,326	2,260	2,321	4,562	57,547
その他	5	3	8	0	6	0	0	0	0	0	3	0	25
うちオンライン	0	0	0	0	2	0	0	0	0	0	0	0	2
合計	55,580	29,011	25,311	23,027	16,809	26,187	62,986	30,948	44,644	25,063	22,678	25,825	388,069

平成23年	H23.1	H23.2	H23.3	H23.4	H23.5	H23.6	H23.7	H23.8	H23.9	H23.10	H23.11	H23.12	合計
登記事項証明書	6,543	7,060	4,808	5,091	5,700	7,235	5,816	5,752	5,841	6,235	6,273	6,887	73,241
うちオンライン	962	875	602	772	855	1,040	768	799	766	911	831	894	10,075
要約書(閲覧)	9,619	13,649	3,478	6,061	10,345	21,478	7,771	29,440	17,657	15,239	16,921	7,927	159,585
印鑑証明	1,381	1,417	1,316	1,547	1,298	1,465	1,359	1,453	1,013	1,334	1,407	1,258	16,248
うちオンライン	0	0	0	0	0	0	0	0	0	0	0	0	0
地図等の写しの交付	1,133	1,168	902	995	1,249	1,446	1,231	1,493	1,391	1,368	1,459	1,585	15,420
うちオンライン	21	15	13	14	19	26	20	30	10	15	16	29	228
地図等の閲覧	1,129	1,114	1,048	956	1,362	1,071	1,095	4,816	1,465	2,649	1,030	2,102	19,837
その他	0	1	0	0	0	1	0	1	0	1	1	0	5
うちオンライン	0	0	0	0	0	0	0	0	0	0	0	0	0
合計	19,805	24,409	11,552	14,650	19,954	32,696	17,272	42,955	27,367	26,826	27,091	19,759	284,336

平成24年	H24.1	H24.2	H24.3	H24.4	H24.5	H24.6	H24.7	H24.8	H24.9	H24.10	H24.11	H24.12	合計
登記事項証明書	6,253	7,447	7,844	7,304	6,866	7,326	6,755	6,526	5,719	7,516	7,142	6,525	83,223
うちオンライン	814	997	1,100	1,084	997	1,179	1,065	1,141	997	1,372	1,202	1,074	13,022
要約書(閲覧)	6,693	7,245	8,860	15,317	16,805	7,624	9,885	17,154	12,030	13,735	8,946	8,076	132,370
印鑑証明	1,303	1,557	1,731	1,264	1,335	1,324	1,323	1,305	1,355	1,356	1,305	1,271	16,429
うちオンライン	0	0	0	0	0	0	0	0	0	0	0	0	0
地図等の写しの交付	1,448	1,341	1,378	1,332	1,347	1,519	1,149	1,567	1,205	1,417	1,148	1,042	15,893
うちオンライン	24	23	16	30	31	39	34	35	35	48	45	29	389
地図等の閲覧	1,227	1,941	1,986	1,337	2,485	1,497	1,952	1,885	2,117	2,669	1,744	1,290	22,130
その他	2	1	0	0	1	1	0	0	0	0	1	0	6
うちオンライン	0	0	0	0	0	0	0	0	0	0	0	0	0
合計	16,926	19,532	21,799	26,554	28,839	19,291	21,064	28,437	22,426	26,693	20,286	18,204	270,051

平成25年	H25.1	H25.2	H25.3	H25.4	H25.5	H25.6	H25.7	H25.8	H25.9	H25.10	H25.11	H25.12	合計
登記事項証明書	6,905	7,557	7,906	6,853	7,118	6,878	7,329	6,506	5,871	7,479	7,790	8,111	86,303
うちオンライン	1,065	1,143	1,235	1,449	1,175	1,130	1,253	1,249	1,174	1,320	1,131	1,372	14,696
要約書(閲覧)	12,015	8,729	13,779	9,550	13,401	8,182	14,925	16,980	10,487	13,736	8,134	12,031	141,949
印鑑証明	1,573	1,542	1,729	977	1,315	1,406	1,363	1,425	1,347	1,442	1,326	1,383	16,828
うちオンライン	0	0	0	0	0	0	0	0	0	0	0	0	0
地図等の写しの交付	1,093	1,137	1,099	1,065	1,089	1,312	1,272	1,316	1,130	1,462	1,343	1,359	14,677
うちオンライン	32	37	66	52	51	51	50	76	35	58	61	61	630
地図等の閲覧	1,099	1,670	1,302	1,185	1,478	701	2,087	1,623	1,245	3,084	2,901	1,581	19,956
その他	0	0	0	2	0	3	0	3	0	2	0	0	10
うちオンライン	0	0	0	0	0	0	0	0	0	0	0	0	0
合計	22,685	20,635	25,815	19,632	24,401	18,482	26,976	27,853	20,080	27,205	21,494	24,465	279,723

平成26年	H26.1	H26.2	H26.3	H26.4	H26.5	H26.6	H26.7	H26.8	H26.9	H26.10	H26.11	H26.12	合計
登記事項証明書	8,906	8,261	7,782	8,245	6,615	6,670	6,929	6,111	7,071	6,886	8,750	7,054	89,280
うちオンライン	1,115	1,002	1,456	1,198	978	1,307	1,329	1,234	1,180	1,464	1,229	1,145	14,637
要約書(閲覧)	15,885	10,167	12,419	4,145	15,290	5,010	6,961	15,255	18,851	13,033	7,057	6,933	131,006
印鑑証明	1,394	1,329	1,786	1,164	1,336	1,468	1,551	1,112	1,502	1,283	1,246	1,341	16,512
うちオンライン	0	0	0	0	0	0	0	0	0	0	0	0	0
地図等の写しの交付	1,467	1,239	1,184	1,303	1,368	1,337	1,490	1,286	1,270	1,351	1,127	1,055	15,477
うちオンライン	33	40	67	54	41	80	76	81	78	68	46	60	724
地図等の閲覧	1,492	1,032	1,694	1,608	2,206	943	7,948	4,016	3,716	1,114	1,194	891	27,854
その他	0	0	3	1	6	0	2	7	2	8	4	0	33
うちオンライン	0	0	0	0	0	0	0	0	0	1	4	0	5
合計	29,144	22,028	24,868	16,466	26,821	15,428	24,881	27,787	32,412	23,675	19,378	17,274	280,162

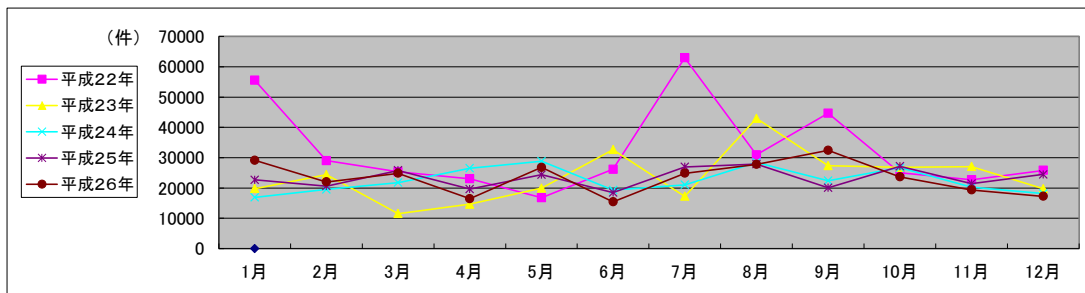

局名	仙台法務局
庁名	石巻支局
登記所外証明書発行請求機設置場所	
備考	

国が実施した年度
包括的民間委託を実施した年度

1 従来の実施に要した経費

(単位:千円)

		平成22年度	平成23年度	平成24年度	平成25年度	平成26年度
計(a)	人件費					
	常勤職員	0	0	0	0	0
	非常勤職員	0	0	0	0	0
	(うち登記所外)	(0)	(0)	(0)	(0)	(0)
	物件費	0	0	0	0	0
委託費等	委託費	16,053	10,676	11,751	16,833	17,307
	成功報酬等	0	0	0	0	0
	旅費その他	0	0	0	0	0
参	退職給付費用	0	0	0	0	0
考	減価償却費	0	0	0	0	0
値(b)	間接部門費	0	0	0	0	0
(a)+(b)		16,053	10,676	11,751	16,833	17,307

※ 委託業務の停止期間中(平成24年7月2日～同年8月3日)は、国が委託業務を実施。

2 従来の実施に要した人員

(単位:人)

	平成22年度	平成23年度	平成24年度	平成25年度	平成26年度
常勤職員	0.0	0.0	0.0	0.0	0.0
非常勤職員	0.0	0.0	0.0	0.0	0.0
(うち登記所外)	(0.0)	(0.0)	(0.0)	(0.0)	(0.0)
業務委託職員(民間)	4.9	4.6	5.3	6.2	5.7

3 従来の実施方法等(従来業務実施における取扱数量)

(1) 乙号事件数 次葉のとおり

(2) 郵送請求收受数

H26.1	H26.2	H26.3	H26.4	H26.5	H26.6	H26.7	H26.8	H26.9	H26.10	H26.11	H26.12	合計
35	31	34	51	39	37	40	28	40	40	24	49	448

(3) 印刷/複写/閲覧/付記の割合

	印刷	複写	閲覧	付記
登記事項証明書	100%	0%		
要約書(閲覧)	100%		0%	
印鑑証明	100%			
地図等の写しの交付	96%	4%		
地図等の閲覧	100%		0%	
その他	0%	0%	0%	0%

(4) 乙号事件数の曜日別動向

月	火	水	木	金
20%	14%	14%	27%	25%

(5) 登記情報及び地図情報の電子データによる提供数

	平成24年		平成25年		平成26年	
	登記	地図	登記	地図	登記	地図
件数	6	7	3	2	8	152
筆個数	1,098,303		359,206		612,673	

(6) 請求書枚数の時間別動向

8:30~9:00	9:00~9:30	9:30~10:00	10:00~10:30	10:30~11:00	11:00~11:30
4%	6%	7%	6%	8%	5%
11:30~12:00	12:00~12:30	12:30~13:00	13:00~13:30	13:30~14:00	14:00~14:30
3%	4%	5%	10%	8%	7%
14:30~15:00	15:00~15:30	15:30~16:00	16:00~16:30	16:30~17:00	17:00~17:15
7%	4%	9%	4%	2%	1%

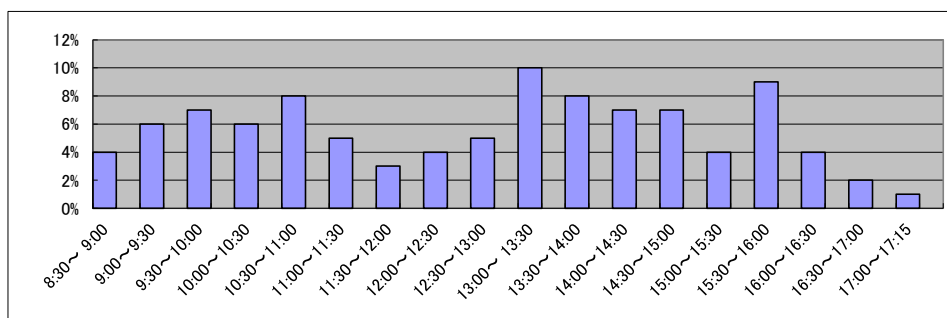

庁名	仙台法務局石巻支局
----	-----------

平成22年	H22.1	H22.2	H22.3	H22.4	H22.5	H22.6	H22.7	H22.8	H22.9	H22.10	H22.11	H22.12	合計
登記事項証明書	6,262	6,124	5,915	4,887	4,415	5,703	4,771	4,742	5,066	4,839	4,649	5,325	62,698
うちオンライン	470	259	631	558	683	649	529	510	692	512	490	442	6,425
要約書(閲覧)	3,832	5,567	10,070	5,996	2,658	5,044	5,823	29,950	18,288	11,663	5,166	27,920	131,977
印鑑証明	1,502	1,392	1,879	1,143	1,314	1,342	1,311	1,267	1,337	1,301	1,304	1,297	16,389
うちオンライン	0	0	0	0	0	0	0	0	0	0	0	0	0
地図等の写しの交付	1,107	985	1,290	982	970	1,263	938	995	1,015	999	1,263	1,536	13,343
うちオンライン	14	8	17	11	14	4	10	8	8	5	8	6	113
地図等の閲覧	939	550	745	333	302	455	390	850	590	785	862	869	7,670
その他	3	0	4	1	0	2	0	0	0	2	0	0	12
うちオンライン	0	0	0	0	0	0	0	0	0	0	0	0	0
合計	13,645	14,618	19,903	13,342	9,659	13,809	13,233	37,804	26,296	19,589	13,244	36,947	232,089

平成23年	H23.1	H23.2	H23.3	H23.4	H23.5	H23.6	H23.7	H23.8	H23.9	H23.10	H23.11	H23.12	合計
登記事項証明書	4,579	6,013	2,478	3,624	6,306	7,862	6,080	7,191	6,182	6,977	6,491	7,215	70,998
うちオンライン	410	508	301	278	406	675	705	614	495	488	394	402	5,676
要約書(閲覧)	6,064	4,502	15,267	8,067	4,407	4,190	2,049	15,769	6,188	18,377	44,418	9,461	138,759
印鑑証明	1,540	1,607	1,279	3,580	3,696	3,173	2,520	2,426	2,405	2,007	1,891	1,865	27,989
うちオンライン	0	0	1	0	0	0	0	0	0	0	0	0	1
地図等の写しの交付	901	1,021	572	1,037	1,931	2,110	1,555	4,398	3,257	3,043	2,802	6,479	29,106
うちオンライン	3	11	16	32	53	35	42	59	67	51	78	31	478
地図等の閲覧	476	861	3,221	507	485	799	438	188	124	293	121	116	7,629
その他	3	1	1	0	3	5	0	0	1	0	3	0	17
うちオンライン	0	0	0	0	0	0	0	0	0	0	0	0	0
合計	13,563	14,005	22,818	16,815	16,828	18,139	12,642	29,972	18,157	30,697	55,726	25,136	274,498

平成24年	H24.1	H24.2	H24.3	H24.4	H24.5	H24.6	H24.7	H24.8	H24.9	H24.10	H24.11	H24.12	合計
登記事項証明書	7,884	7,953	7,296	7,895	10,087	9,302	9,415	7,880	9,159	8,879	8,482	9,616	103,848
うちオンライン	409	521	656	806	667	706	995	749	751	983	715	619	8,577
要約書(閲覧)	9,252	11,313	7,484	5,885	10,278	6,268	4,004	8,172	6,386	11,511	9,982	15,269	105,804
印鑑証明	1,757	1,845	2,171	1,691	1,884	1,781	1,861	1,619	1,574	1,938	1,586	1,848	21,555
うちオンライン	0	0	0	0	0	0	0	0	0	0	0	0	0
地図等の写しの交付	2,010	3,950	18,395	17,639	4,461	3,932	4,484	3,387	4,381	4,477	3,861	6,635	77,612
うちオンライン	80	44	38	51	37	31	45	50	62	63	49	27	577
地図等の閲覧	557	368	288	295	151	231	744	507	428	383	218	364	4,534
その他	1	1	0	2	2	1	2	0	2	1	1	0	13
うちオンライン	0	0	0	0	0	0	0	0	0	0	0	0	0
合計	21,461	25,430	35,634	33,407	26,863	21,515	20,510	21,565	21,930	27,189	24,130	33,732	313,366

平成25年	H25.1	H25.2	H25.3	H25.4	H25.5	H25.6	H25.7	H25.8	H25.9	H25.10	H25.11	H25.12	合計
登記事項証明書	8,670	9,133	8,723	10,240	10,467	10,326	10,684	9,515	10,278	10,941	11,380	11,407	121,764
うちオンライン	718	608	859	1,127	764	1,243	782	786	736	867	777	792	10,059
要約書(閲覧)	14,920	20,488	5,860	13,667	15,903	9,000	6,494	5,222	9,444	12,144	8,455	4,093	125,690
印鑑証明	1,910	1,816	2,082	1,652	1,752	1,729	1,791	1,483	1,634	1,631	1,350	1,469	20,299
うちオンライン	0	0	0	0	0	0	0	0	0	0	0	0	0
地図等の写しの交付	3,754	3,913	4,016	2,976	2,528	3,255	3,113	4,709	2,772	1,948	1,439	2,227	36,650
うちオンライン	35	31	53	39	44	43	37	52	54	27	36	44	495
地図等の閲覧	410	427	197	306	375	177	162	223	377	963	1,632	2,818	8,067
その他	0	0	0	0	0	0	1	0	1	0	1	0	3
うちオンライン	0	0	0	0	0	0	0	0	0	0	0	0	0
合計	29,664	35,777	20,878	28,841	31,025	24,487	22,245	21,152	24,506	27,627	24,257	22,014	312,473

平成26年	H26.1	H26.2	H26.3	H26.4	H26.5	H26.6	H26.7	H26.8	H26.9	H26.10	H26.11	H26.12	合計
登記事項証明書	12,363	10,645	12,282	10,419	11,446	11,871	13,338	10,711	10,587	12,266	10,979	9,539	136,446
うちオンライン	582	605	730	709	647	791	741	679	686	892	665	622	8,349
要約書(閲覧)	8,060	9,862	6,025	13,277	11,173	7,836	8,263	8,870	11,909	14,734	12,111	6,817	118,937
印鑑証明	1,826	1,705	1,933	1,372	1,498	1,692	1,535	1,280	1,573	1,538	1,427	1,407	18,786
うちオンライン	0	0	0	0	0	0	0	0	0	0	0	0	0
地図等の写しの交付	1,999	1,649	1,671	1,673	1,853	1,685	2,260	1,798	1,752	2,343	1,881	1,590	22,154
うちオンライン	17	30	35	32	27	31	30	29	59	35	28	19	372
地図等の閲覧	1,905	1,297	1,766	2,128	1,814	1,831	1,545	2,209	2,658	4,071	3,944	1,474	26,642
その他	0	1	0	1	4	2	0	0	0	1	2	0	11
うちオンライン	0	0	0	0	0	0	0	0	0	0	0	0	0
合計	26,153	25,159	23,677	28,870	27,788	24,917	26,941	24,868	28,479	34,953	30,344	20,827	322,976

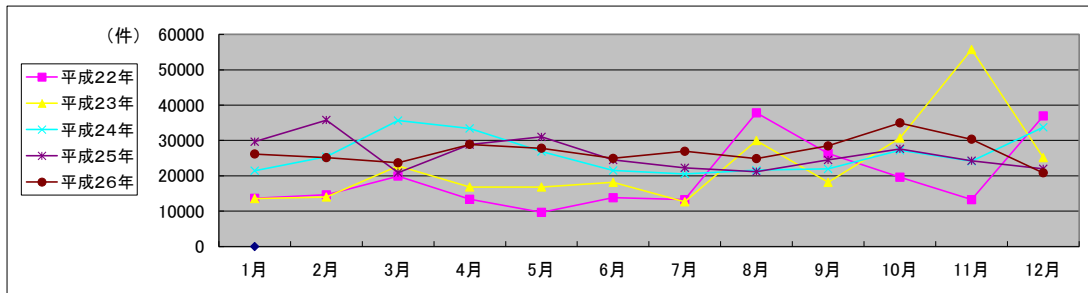

局名	仙台法務局
庁名	登米支局
登記所外証明書 発行請求機 設置場所	
備考	

国が実施した年度
包括的民間委託を実施した年度

1 従来の実施に要した経費

(単位:千円)

		平成22年度	平成23年度	平成24年度	平成25年度	平成26年度
計(a)	人件費					
	常勤職員	6,343	0	0	0	0
	非常勤職員 (うち登記所外)	0	0	0	0	0
		(0)	(0)	(0)	(0)	(0)
	物件費	0	0	0	0	0
委託費等	委託費	0	3,190	3,511	5,030	5,171
	成功報酬等	0	0	0	0	0
	旅費その他	0	0	0	0	0
参	退職給付費用	847	0	0	0	0
考	減価償却費	0	0	0	0	0
値(b)	間接部門費	556	0	0	0	0
(a)+(b)		7,746	3,190	3,511	5,030	5,171

※ 委託業務の停止期間中(平成24年7月2日～同年8月3日)は、国が委託業務を実施。

2 従来の実施に要した人員

(単位:人)

	平成22年度	平成23年度	平成24年度	平成25年度	平成26年度
常勤職員	1.0	0.0	0.0	0.0	0.0
非常勤職員 (うち登記所外)	0.0	0.0	0.0	0.0	0.0
	(0.0)	(0.0)	(0.0)	(0.0)	(0.0)
業務委託職員(民間)	0.0	2.7	2.8	3.2	3.2

3 従来の実施方法等(従来業務実施における取扱数量)

(1) 乙号事件数 次葉のとおり

(2) 郵送請求收受数

H26.1	H26.2	H26.3	H26.4	H26.5	H26.6	H26.7	H26.8	H26.9	H26.10	H26.11	H26.12	合計
22	28	37	26	33	42	31	24	25	31	31	22	352

(3) 印刷/複写/閲覧/付記の割合

	印刷	複写	閲覧	付記
登記事項証明書	99%	1%		
要約書(閲覧)	100%		0%	
印鑑証明	100%			
地図等の写しの交付	94%	6%		
地図等の閲覧	83%		17%	
その他	0%	0%	0%	0%

(4) 乙号事件数の曜日別動向

月	火	水	木	金
31%	12%	16%	20%	21%

(5) 登記情報及び地図情報の電子データによる提供数

	平成24年		平成25年		平成26年	
	登記	地図	登記	地図	登記	地図
件数	0	1	0	0	0	91
筆個数	0		0		0	

(6) 請求書枚数の時間別動向

8:30~9:00	9:00~9:30	9:30~10:00	10:00~10:30	10:30~11:00	11:00~11:30
2%	13%	4%	7%	13%	4%
11:30~12:00	12:00~12:30	12:30~13:00	13:00~13:30	13:30~14:00	14:00~14:30
4%	0%	6%	3%	2%	6%
14:30~15:00	15:00~15:30	15:30~16:00	16:00~16:30	16:30~17:00	17:00~17:15
6%	4%	13%	6%	7%	0%

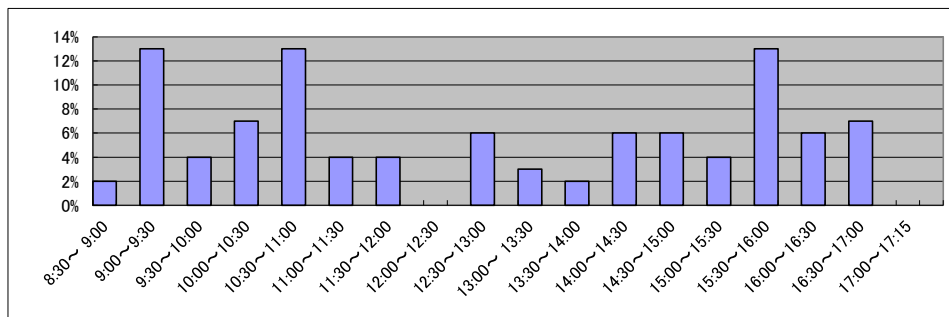

局名	仙台法務局
庁名	気仙沼支局
登記所外証明書発行請求機設置場所	
備考	

国が実施した年度
包括的民間委託を実施した年度

1 従来の実施に要した経費

(単位:千円)

		平成22年度	平成23年度	平成24年度	平成25年度	平成26年度
計(a)	人件費					
	常勤職員	5,827	0	0	0	0
	非常勤職員	0	0	0	0	0
	(うち登記所外)	(0)	(0)	(0)	(0)	(0)
	物件費	0	0	0	0	0
委託費等	委託費	0	4,899	5,392	7,725	7,942
	成功報酬等	0	0	0	0	0
	旅費その他	0	0	0	0	0
参	退職給付費用	847	0	0	0	0
考	減価償却費	0	0	0	0	0
値(b)	間接部門費	556	0	0	0	0
(a)+(b)		7,230	4,899	5,392	7,725	7,942

※ 委託業務の停止期間中(平成24年7月2日～同年8月3日)は、国が委託業務を実施。

2 従来の実施に要した人員

(単位:人)

	平成22年度	平成23年度	平成24年度	平成25年度	平成26年度
常勤職員	1.0	0.0	0.0	0.0	0.0
非常勤職員	0.0	0.0	0.0	0.0	0.0
(うち登記所外)	(0.0)	(0.0)	(0.0)	(0.0)	(0.0)
業務委託職員(民間)	0.0	3.0	3.1	3.6	3.5

3 従来の実施方法等(従来業務実施における取扱数量)

(1) 乙号事件数 次葉のとおり

(2) 郵送請求收受数

H26.1	H26.2	H26.3	H26.4	H26.5	H26.6	H26.7	H26.8	H26.9	H26.10	H26.11	H26.12	合計
5	25	16	12	14	22	15	19	15	12	14	15	184

(3) 印刷/複写/閲覧/付記の割合

	印刷	複写	閲覧	付記
登記事項証明書	98%	2%		
要約書(閲覧)	99%		1%	
印鑑証明	100%			
地図等の写しの交付	100%	0%		
地図等の閲覧	73%		27%	
その他	0%	0%	0%	0%

(4) 乙号事件数の曜日別動向

月	火	水	木	金
16%	17%	15%	21%	31%

(5) 登記情報及び地図情報の電子データによる提供数

	平成24年		平成25年		平成26年	
	登記	地図	登記	地図	登記	地図
件数	8	6	2	3	3	14
筆個数	177,945		283,816		8,175	

(6) 請求書枚数の時間別動向

8:30~9:00	9:00~9:30	9:30~10:00	10:00~10:30	10:30~11:00	11:00~11:30
2%	4%	6%	8%	13%	13%
11:30~12:00	12:00~12:30	12:30~13:00	13:00~13:30	13:30~14:00	14:00~14:30
4%	1%	2%	6%	6%	7%
14:30~15:00	15:00~15:30	15:30~16:00	16:00~16:30	16:30~17:00	17:00~17:15
3%	11%	5%	5%	4%	0%

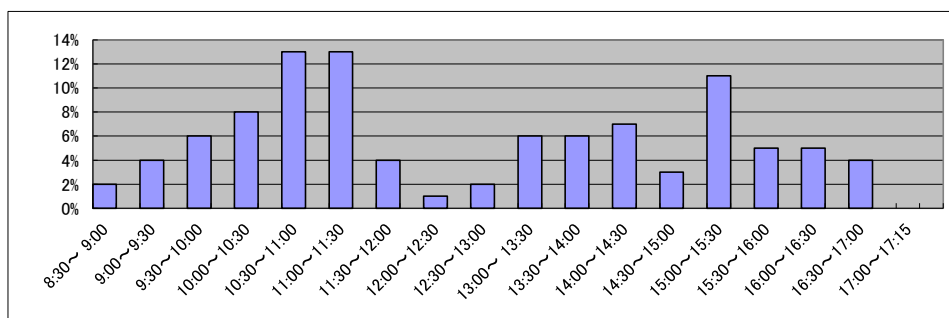

庁名	仙台法務局気仙沼支局
----	------------

平成22年	H22.1	H22.2	H22.3	H22.4	H22.5	H22.6	H22.7	H22.8	H22.9	H22.10	H22.11	H22.12	合計
登記事項証明書	1,663	2,063	1,760	1,781	1,235	2,548	1,482	1,582	1,612	1,792	1,743	1,486	20,747
うちオンライン	229	243	258	247	144	241	223	264	246	224	298	242	2,859
要約書(閲覧)	2,310	3,356	1,049	1,449	1,683	1,600	13,020	2,395	810	3,345	877	600	32,494
印鑑証明	460	493	660	492	428	555	550	486	523	502	488	474	6,111
うちオンライン	0	0	0	0	0	0	0	0	0	0	0	0	0
地図等の写しの交付	378	466	415	551	442	495	356	457	508	498	473	344	5,383
うちオンライン	3	0	0	3	2	3	1	2	2	5	1	1	23
地図等の閲覧	469	486	375	282	653	827	850	313	209	837	374	349	6,024
その他	2	3	2	3	3	3	4	3	2	3	7	2	37
うちオンライン	0	0	0	0	0	0	0	0	0	0	0	0	0
合計	5,282	6,867	4,261	4,558	4,444	6,028	16,262	5,236	3,664	6,977	3,962	3,255	70,796

平成23年	H23.1	H23.2	H23.3	H23.4	H23.5	H23.6	H23.7	H23.8	H23.9	H23.10	H23.11	H23.12	合計
登記事項証明書	1,781	1,717	728	0	0	1,110	1,467	1,502	1,542	1,691	1,444	2,197	15,179
うちオンライン	209	190	125	0	0	0	0	0	0	0	0	86	610
要約書(閲覧)	1,058	1,920	1,516	0	0	0	0	0	0	0	0	283	4,777
印鑑証明	542	588	267	0	0	565	754	690	773	606	615	789	6,189
うちオンライン	0	0	0	0	0	0	0	0	0	0	0	0	0
地図等の写しの交付	365	744	241	71	111	338	376	616	652	497	835	621	5,467
うちオンライン	6	5	2	5	5	5	5	5	22	18	7	15	100
地図等の閲覧	432	408	390	0	2	0	0	9	0	8	10	72	1,331
その他	3	1	0	0	0	0	0	0	1	0	0	0	5
うちオンライン	0	0	0	0	0	0	0	0	0	0	0	0	0
合計	4,181	5,378	3,142	71	113	2,013	2,597	2,817	2,968	2,802	2,904	3,962	32,948

平成24年	H24.1	H24.2	H24.3	H24.4	H24.5	H24.6	H24.7	H24.8	H24.9	H24.10	H24.11	H24.12	合計
登記事項証明書	3,049	2,963	3,149	2,859	8,101	3,430	3,163	3,349	4,285	4,885	4,410	4,568	48,211
うちオンライン	166	441	353	298	314	316	328	266	286	382	291	333	3,774
要約書(閲覧)	1,093	4,712	3,328	12,533	2,516	5,526	16,244	1,059	1,420	1,567	2,342	1,027	53,367
印鑑証明	633	687	856	520	647	636	594	543	544	546	580	650	7,436
うちオンライン	0	0	0	0	0	0	0	0	0	0	0	0	0
地図等の写しの交付	908	783	809	937	1,271	949	1,068	1,091	1,444	1,148	1,011	1,316	12,735
うちオンライン	17	94	8	24	38	27	25	26	39	28	43	46	415
地図等の閲覧	292	575	359	5,851	1,321	407	216	84	649	1,023	198	319	11,294
その他	0	0	0	0	0	0	0	0	1	0	0	1	2
うちオンライン	0	0	0	0	0	0	0	0	0	0	0	0	0
合計	5,975	9,720	8,501	22,700	13,856	10,948	21,285	6,126	8,343	9,169	8,541	7,881	133,045

平成25年	H25.1	H25.2	H25.3	H25.4	H25.5	H25.6	H25.7	H25.8	H25.9	H25.10	H25.11	H25.12	合計
登記事項証明書	3,739	5,008	4,788	7,822	4,804	5,660	6,453	4,800	11,261	7,092	7,688	4,892	74,007
うちオンライン	397	302	400	627	397	336	475	319	384	423	500	444	5,004
要約書(閲覧)	3,686	4,971	2,494	4,716	20,842	3,073	8,593	2,446	5,338	3,186	6,448	4,210	70,003
印鑑証明	589	595	721	527	601	538	531	454	627	552	540	607	6,882
うちオンライン	0	0	0	6	5	0	5	0	0	0	0	0	16
地図等の写しの交付	888	1,056	654	922	774	704	1,070	680	781	904	749	706	9,888
うちオンライン	24	22	72	78	36	29	67	42	45	55	30	27	527
地図等の閲覧	775	651	755	2,907	1,275	1,768	663	412	936	775	448	808	12,173
その他	0	0	1	7	0	3	1	0	0	0	1	0	13
うちオンライン	0	0	0	0	0	1	0	0	0	0	0	0	1
合計	9,677	12,281	9,413	16,901	28,296	11,746	17,311	8,792	18,943	12,509	15,874	11,223	172,966

平成26年	H26.1	H26.2	H26.3	H26.4	H26.5	H26.6	H26.7	H26.8	H26.9	H26.10	H26.11	H26.12	合計
登記事項証明書	5,698	5,841	7,960	5,535	4,696	8,019	5,784	4,726	5,368	7,679	4,380	6,165	71,851
うちオンライン	599	401	379	467	379	369	345	498	457	376	286	466	5,022
要約書(閲覧)	6,603	8,419	3,625	5,193	5,614	2,885	1,479	5,319	2,463	4,111	3,776	3,242	52,729
印鑑証明	510	506	702	424	407	498	479	422	471	486	453	603	5,961
うちオンライン	0	0	0	0	0	0	0	0	0	0	0	0	0
地図等の写しの交付	757	696	819	717	838	1,065	1,076	1,258	861	974	991	1,155	11,207
うちオンライン	33	37	36	38	33	44	28	40	36	30	28	15	398
地図等の閲覧	349	676	376	435	753	668	490	836	777	481	317	305	6,463
その他	0	1	0	0	2	0	2	0	0	1	0	0	6
うちオンライン	0	0	0	0	0	0	0	0	0	1	0	0	1
合計	13,917	16,139	13,482	12,304	12,310	13,135	9,310	12,561	9,940	13,732	9,917	11,470	148,217

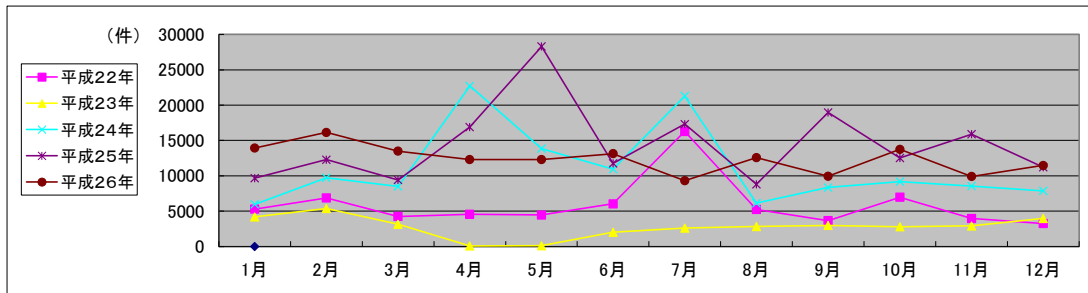

局名	仙台法務局
庁名	名取出張所
登記所外証明書 発行請求機 設置場所	
備考	

国が実施した年度
包括的民間委託を実施した年度

1 従来の実施に要した経費

(単位:千円)

		平成22年度	平成23年度	平成24年度	平成25年度	平成26年度
計(a)	人件費					
	常勤職員	10,442	0	0	0	0
	非常勤職員 (うち登記所外)	0	0	0	0	0
		(0)	(0)	(0)	(0)	(0)
	物件費	0	0	0	0	0
委託費等	委託費	0	6,958	7,659	10,972	11,281
	成功報酬等	0	0	0	0	0
	旅費その他	0	0	0	0	0
計(a)		10,442	6,958	7,659	10,972	11,281
参 考 値(b)	退職給付費用	1,695	0	0	0	0
	減価償却費	0	0	0	0	0
(a)+(b)	間接部門費	1,113	0	0	0	0
		13,250	6,958	7,659	10,972	11,281

※ 委託業務の停止期間中(平成24年7月2日~同年8月3日)は、国が委託業務を実施。

2 従来の実施に要した人員

(単位:人)

	平成22年度	平成23年度	平成24年度	平成25年度	平成26年度
常勤職員	2.0	0.0	0.0	0.0	0.0
非常勤職員 (うち登記所外)	0.0	0.0	0.0	0.0	0.0
	(0.0)	(0.0)	(0.0)	(0.0)	(0.0)
業務委託職員(民間)	0.0	3.6	4.7	4.8	4.8

3 従来の実施方法等(従来業務実施における取扱数量)

(1) 乙号事件数 次葉のとおり

(2) 郵送請求收受数

H26.1	H26.2	H26.3	H26.4	H26.5	H26.6	H26.7	H26.8	H26.9	H26.10	H26.11	H26.12	合計
41	28	31	36	28	18	43	23	32	41	26	26	373

(3) 印刷/複写/閲覧/付記の割合

	印刷	複写	閲覧	付記
登記事項証明書	99%	1%		
要約書(閲覧)	100%		0%	
印鑑証明	100%			
地図等の写しの交付	98%	2%		
地図等の閲覧	100%		0%	
その他	0%	0%	0%	0%

(4) 乙号事件数の曜日別動向

月	火	水	木	金
18%	19%	24%	20%	19%

(5) 登記情報及び地図情報の電子データによる提供数

	平成24年		平成25年		平成26年	
	登記	地図	登記	地図	登記	地図
件数	13	15	8	5	5	116
筆個数	463,464		207,205		242,831	

(6) 請求書枚数の時間別動向

8:30~9:00	9:00~9:30	9:30~10:00	10:00~10:30	10:30~11:00	11:00~11:30
4%	7%	3%	5%	2%	4%
11:30~12:00	12:00~12:30	12:30~13:00	13:00~13:30	13:30~14:00	14:00~14:30
4%	3%	3%	6%	12%	14%
14:30~15:00	15:00~15:30	15:30~16:00	16:00~16:30	16:30~17:00	17:00~17:15
3%	18%	4%	4%	3%	1%

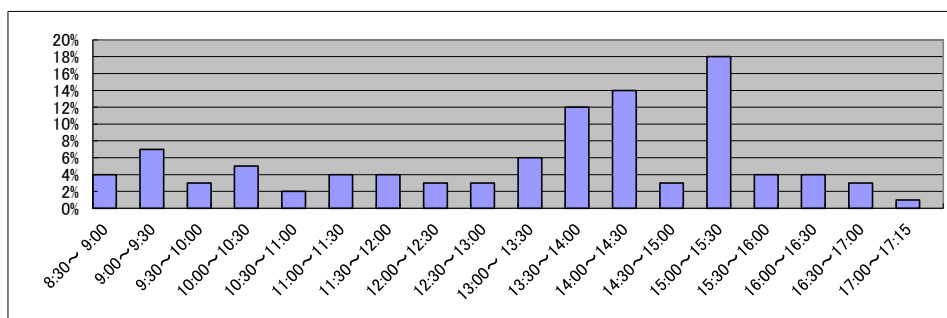

局名	福島地方事務局	登記所外証明書 発行請求機設置庁	郡山支局	若松支局

国が実施した年度
包括的民間委託を実施した年度

1 従来の実施に要した経費(単位:千円)

平成19年度民間委託実施庁:

			平成22年度	平成23年度	平成24年度	平成25年度	平成26年度
人件費	常勤職員		0	0	0	0	0
	非常勤職員		0	0	0	0	0
	(うち登記所外)		(0)	(0)	(0)	(0)	(0)
委託費等	委託費		0	0	0	0	0
計			0	0	0	0	0

平成20年度民間委託実施庁: 本局

			平成22年度	平成23年度	平成24年度	平成25年度	平成26年度
人件費	常勤職員		0	0	0	0	0
	非常勤職員		0	0	0	0	0
	(うち登記所外)		(0)	(0)	(0)	(0)	(0)
委託費等	委託費		30,204	14,696	14,622	18,417	19,035
計			30,204	14,696	14,622	18,417	19,035

平成21年度民間委託実施庁: 郡山・白河

			平成22年度	平成23年度	平成24年度	平成25年度	平成26年度
人件費	常勤職員		0	0	0	0	0
	非常勤職員		0	0	1,764	0	0
	(うち登記所外)		(0)	(0)	(1,764)	(0)	(0)
委託費等	委託費		32,772	29,039	28,891	36,392	37,611
計			32,772	29,039	30,655	36,392	37,611

平成22年度民間委託実施庁: 相馬・若松・いわき

			平成22年度	平成23年度	平成24年度	平成25年度	平成26年度
人件費	常勤職員		0	0	0	0	0
	非常勤職員		1,762	1,849	1,853	0	0
	(うち登記所外)		(1,762)	(1,849)	(1,853)	(0)	(0)
委託費等	委託費		38,493	34,420	34,245	43,135	44,582
計			40,255	36,269	36,098	43,135	44,582

平成23年度民間委託実施庁(新規分): 二本松・田島・富岡

			平成22年度	平成23年度	平成24年度	平成25年度	平成26年度
人件費	常勤職員		14,673	0	0	0	0
	非常勤職員		0	0	0	0	0
	(うち登記所外)		(0)	(0)	(0)	(0)	(0)
委託費等	委託費		0	7,734	7,695	9,692	10,017
計			14,673	7,734	7,695	9,692	10,017

2 従来の実施に要した人員(単位:人)

平成19年度民間委託実施庁:

	平成22年度	平成23年度	平成24年度	平成25年度	平成26年度
常勤職員	0.0	0.0	0.0	0.0	0.0
非常勤職員	0.0	0.0	0.0	0.0	0.0
(うち登記所外)	(0.0)	(0.0)	(0.0)	(0.0)	(0.0)
業務委託職員(民間)	0.0	0.0	0.0	0.0	0.0

平成20年度民間委託実施庁: 本局

	平成22年度	平成23年度	平成24年度	平成25年度	平成26年度
常勤職員	0.0	0.0	0.0	0.0	0.0
非常勤職員	0.0	0.0	0.0	0.0	0.0
(うち登記所外)	(0.0)	(0.0)	(0.0)	(0.0)	(0.0)
業務委託職員(民間)	7.5	8.2	8.2	7.8	7.4

平成21年度民間委託実施庁: 郡山・白河

	平成22年度	平成23年度	平成24年度	平成25年度	平成26年度
常勤職員	0.0	0.0	0.0	0.0	0.0
非常勤職員	0.0	0.0	1.7	0.0	0.0
(うち登記所外)	(0.0)	(0.0)	(1.7)	(0.0)	(0.0)
業務委託職員(民間)	14.0	14.1	18.9	16.2	16.6

平成22年度民間委託実施庁: 相馬・若松・いわき

	平成22年度	平成23年度	平成24年度	平成25年度	平成26年度
常勤職員	0.0	0.0	0.0	0.0	0.0
非常勤職員	1.1	1.1	1.1	0.0	0.0
(うち登記所外)	(1.1)	(1.1)	(1.1)	(0.0)	(0.0)
業務委託職員(民間)	16.8	16.2	15.2	18.9	18.2

平成23年度民間委託実施庁(新規分): 二本松・田島・富岡

	平成22年度	平成23年度	平成24年度	平成25年度	平成26年度
常勤職員	3.0	0.0	0.0	0.0	0.0
非常勤職員	0.0	0.0	0.0	0.0	0.0
(うち登記所外)	(0.0)	(0.0)	(0.0)	(0.0)	(0.0)
業務委託職員(民間)	0.0	6.9	7.2	8.0	8.7

局名	福島地方務局
----	--------

平成22年	H22.1	H22.2	H22.3	H22.4	H22.5	H22.6	H22.7	H22.8	H22.9	H22.10	H22.11	H22.12	合計
登記事項証明書	67,245	65,180	72,778	58,825	54,258	70,093	64,021	73,765	69,886	65,063	68,783	58,747	788,644
うちオンライン	9,664	8,319	10,391	10,499	8,814	11,030	10,876	9,303	9,018	10,025	9,459	9,462	116,860
要約書(閲覧)	81,133	136,461	56,984	60,468	44,762	59,262	99,700	64,663	48,317	42,093	64,371	52,374	810,588
印鑑証明	10,373	11,279	16,250	10,394	10,412	12,216	11,836	10,789	11,780	11,686	13,464	11,482	141,961
うちオンライン	21	22	26	26	50	47	42	67	33	41	24	25	424
地図等の写しの交付	14,755	15,556	16,270	15,741	14,647	19,707	15,137	15,988	17,358	16,249	16,577	13,979	191,964
うちオンライン	82	113	119	108	112	123	104	123	146	112	168	167	1,477
地図等の閲覧	9,467	8,344	5,428	4,039	3,916	5,587	4,428	4,501	5,907	7,551	7,152	4,466	70,786
その他	29	4	5	9	10	4	6	8	8	7	8	6	104
うちオンライン	1	0	0	0	0	0	0	0	0	1	0	0	2
合計	183,002	236,824	167,715	149,476	128,005	166,869	195,128	169,714	153,256	142,649	170,355	141,054	2,004,047

平成23年	H23.1	H23.2	H23.3	H23.4	H23.5	H23.6	H23.7	H23.8	H23.9	H23.10	H23.11	H23.12	合計
登記事項証明書	61,494	75,875	45,029	42,052	47,159	58,762	54,141	56,532	56,242	56,487	56,817	58,937	669,527
うちオンライン	10,370	8,735	8,135	7,434	7,536	9,902	10,245	9,943	8,927	9,715	9,281	9,859	110,082
要約書(閲覧)	53,422	41,026	29,561	20,669	66,372	54,018	43,464	47,080	54,482	43,630	52,662	38,824	545,210
印鑑証明	10,752	11,798	11,912	12,197	11,600	14,210	12,170	11,466	12,477	12,022	11,979	11,244	143,827
うちオンライン	13	42	14	1	40	20	74	0	84	3	56	53	400
地図等の写しの交付	14,466	14,779	9,055	10,002	12,751	12,931	11,626	12,239	12,979	12,040	11,931	10,853	145,652
うちオンライン	147	202	170	150	207	251	190	216	205	281	261	215	2,495
地図等の閲覧	4,753	4,542	2,414	2,654	3,607	3,640	3,568	4,501	6,350	5,005	7,003	9,285	57,322
その他	7	6	2	1	0	13	3	4	12	3	2	4	57
うちオンライン	0	0	0	0	0	0	0	0	0	0	0	0	0
合計	144,894	148,026	97,973	87,575	141,489	143,574	124,972	131,822	142,542	129,187	140,394	129,147	1,561,595

平成24年	H24.1	H24.2	H24.3	H24.4	H24.5	H24.6	H24.7	H24.8	H24.9	H24.10	H24.11	H24.12	合計
登記事項証明書	63,363	70,027	67,956	55,765	65,531	63,193	64,279	65,174	62,557	68,100	67,468	60,439	773,852
うちオンライン	9,547	9,479	9,856	10,481	10,083	10,566	10,946	10,240	10,216	11,274	11,324	11,028	125,040
要約書(閲覧)	49,569	38,642	41,436	61,556	43,616	75,744	41,796	49,243	50,730	81,972	57,698	40,647	632,649
印鑑証明	11,205	13,755	17,219	11,253	12,329	12,707	12,691	11,437	11,859	13,548	14,216	11,907	154,126
うちオンライン	3	46	78	26	50	56	62	45	73	129	62	72	702
地図等の写しの交付	11,025	12,172	11,791	11,632	13,259	13,073	13,086	12,761	12,462	13,857	13,724	11,309	150,151
うちオンライン	257	251	258	281	262	347	326	282	360	365	334	397	3,720
地図等の閲覧	13,612	6,757	13,134	19,752	18,947	16,851	16,911	8,088	8,547	8,254	7,050	7,030	144,933
その他	4	0	3	4	1	11	5	7	1	4	0	4	44
うちオンライン	0	0	1	0	0	0	0	2	0	0	0	0	3
合計	148,778	141,353	151,539	159,962	153,683	181,579	148,768	146,710	146,156	185,735	160,156	131,336	1,855,755

平成25年	H25.1	H25.2	H25.3	H25.4	H25.5	H25.6	H25.7	H25.8	H25.9	H25.10	H25.11	H25.12	合計
登記事項証明書	62,091	67,580	64,665	71,145	79,765	69,572	78,519	79,077	67,951	80,620	72,714	74,187	867,886
うちオンライン	9,946	9,368	10,471	13,359	11,841	11,573	12,987	11,833	10,208	12,750	11,258	12,409	138,003
要約書(閲覧)	37,001	44,155	47,469	45,129	45,123	47,287	44,354	38,904	52,628	54,856	48,768	55,336	561,010
印鑑証明	11,679	13,116	16,510	12,764	13,250	12,515	13,746	11,126	13,218	13,142	12,517	11,979	155,562
うちオンライン	121	91	149	122	120	186	49	107	96	140	138	80	1,399
地図等の写しの交付	10,919	11,730	11,538	13,308	16,433	13,018	14,481	13,500	13,573	14,327	12,925	12,040	157,792
うちオンライン	286	275	422	526	425	520	476	462	497	549	430	443	5,311
地図等の閲覧	6,298	11,390	3,938	8,160	12,809	6,443	6,944	5,900	6,904	7,084	8,275	6,834	90,979
その他	2	5	4	3	4	2	1	1	2	1	3	3	31
うちオンライン	0	0	0	0	0	0	0	0	0	0	0	0	0
合計	127,990	147,976	144,124	150,509	167,384	148,837	158,045	148,508	154,276	170,030	155,202	160,379	1,833,260

平成26年	H26.1	H26.2	H26.3	H26.4	H26.5	H26.6	H26.7	H26.8	H26.9	H26.10	H26.11	H26.12	合計
登記事項証明書	75,410	70,248	69,923	80,985	73,339	76,706	81,670	71,679	74,318	84,553	67,982	73,044	899,857
うちオンライン	11,596	10,977	12,301	15,759	11,249	12,660	13,660	10,593	11,656	17,425	11,877	13,524	153,277
要約書(閲覧)	57,049	49,035	39,406	50,170	48,293	45,156	42,746	61,939	42,144	56,995	35,444	34,888	563,265
印鑑証明	13,033	12,108	17,379	11,716	12,366	13,077	13,618	10,537	13,534	14,224	12,658	12,277	156,527
うちオンライン	166	79	150	101	113	137	125	93	247	199	142	164	1,716
地図等の写しの交付	12,661	14,927	11,989	13,441	13,648	14,149	14,691	13,230	14,843	14,945	13,374	11,747	163,645
うちオンライン	434	378	554	522	472	458	473	403	554	602	372	389	5,611
地図等の閲覧	7,132	5,850	7,261	5,501	10,626	6,155	6,156	7,308	9,092	9,372	6,736	6,774	87,963
その他	15	5	16	3	8	15	13	8	5	18	21	7	134
うちオンライン	0	0	0	0	0	0	0	0	0	0	0	0	0
合計	165,300	152,173	145,974	161,816	158,280	155,258	158,894	164,701	153,936	180,107	136,215	138,737	1,871,391

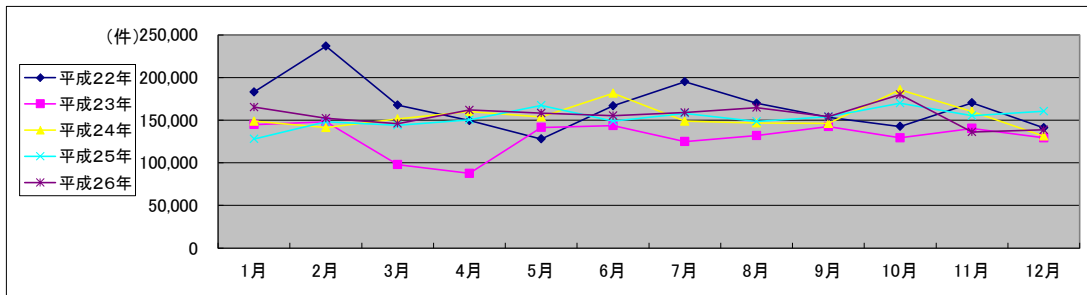

局名	福島地方務局
庁名	本局
登記所外証明書 発行請求機 設置場所	
備考	

国が実施した年度
包括的民間委託を実施した年度

1 従来の実施に要した経費

(単位:千円)

			平成22年度	平成23年度	平成24年度	平成25年度	平成26年度
人件費	常勤職員		0	0	0	0	0
		非常勤職員	0	0	0	0	0
	(うち登記所外)		(0)	(0)	(0)	(0)	(0)
物件費			0	0	0	0	0
委託費等	委託費		30,204	14,696	14,622	18,417	19,035
		成功報酬等	0	0	0	0	0
		旅費その他	0	0	0	0	0
計(a)			30,204	14,696	14,622	18,417	19,035
参考 値(b)	退職給付費用		0	0	0	0	0
	減価償却費		0	0	0	0	0
間接部門費			0	0	0	0	0
(a)+(b)			30,204	14,696	14,622	18,417	19,035

2 従来の実施に要した人員

(単位:人)

	平成22年度	平成23年度	平成24年度	平成25年度	平成26年度
常勤職員	0.0	0.0	0.0	0.0	0.0
非常勤職員	0.0	0.0	0.0	0.0	0.0
(うち登記所外)	(0.0)	(0.0)	(0.0)	(0.0)	(0.0)
業務委託職員(民間)	7.5	8.2	8.2	7.8	7.4

3 従来の実施方法等(従来の業務実施における取扱数量)

(1) 乙号事件数 次葉のとおり

(2) 郵送請求取受数

H26.1	H26.2	H26.3	H26.4	H26.5	H26.6	H26.7	H26.8	H26.9	H26.10	H26.11	H26.12	合計
77	87	61	63	78	91	124	91	81	100	74	80	1,007

(3) 印刷/複写/閲覧/付記の割合

	印刷	複写	閲覧	付記
登記事項証明書	99%	1%		
要約書(閲覧)	100%		0%	
印鑑証明	100%			
地図等の写しの交付	99%	1%		
地図等の閲覧	75%		25%	
その他	0%	0%	0%	0%

(4) 乙号事件数の曜日別動向

月	火	水	木	金
18%	26%	18%	16%	22%

(5) 登記情報及び地図情報の電子データによる提供数

	平成24年		平成25年		平成26年	
	登記	地図	登記	地図	登記	地図
件数	9	20	16	407	13	8,293
筆個数	1,582,033		2,201,966		738,087	

(6) 請求書枚数の時間別動向

8:30~9:00	9:00~9:30	9:30~10:00	10:00~10:30	10:30~11:00	11:00~11:30
	3%	5%	5%	6%	10%
11:30~12:00	12:00~12:30	12:30~13:00	13:00~13:30	13:30~14:00	14:00~14:30
	5%	4%	4%	6%	10%
14:30~15:00	15:00~15:30	15:30~16:00	16:00~16:30	16:30~17:00	17:00~17:15
	5%	12%	3%	6%	1%

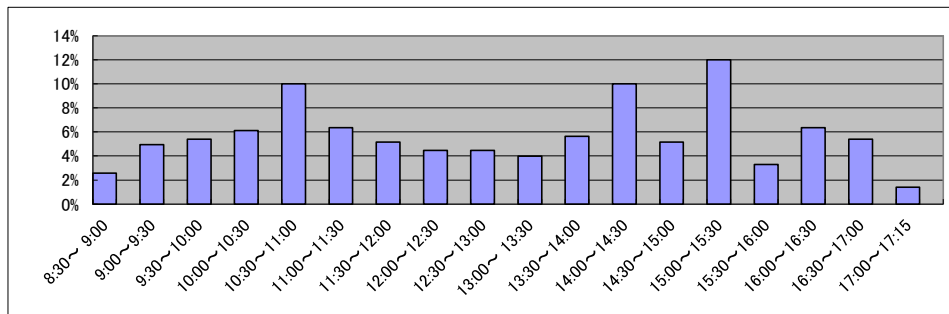

庁名	福島地方務局本局
----	----------

平成22年	H22.1	H22.2	H22.3	H22.4	H22.5	H22.6	H22.7	H22.8	H22.9	H22.10	H22.11	H22.12	合計
登記事項証明書	13,046	12,339	14,087	12,029	10,499	13,061	13,309	10,702	11,621	12,747	13,912	11,702	149,054
うちオンライン	2,409	1,753	2,245	2,230	1,990	2,466	2,179	2,085	2,382	2,302	2,132	2,284	26,457
要約書(閲覧)	7,506	5,144	7,865	6,646	5,123	7,479	5,308	4,033	6,067	5,627	4,748	4,047	69,593
印鑑証明	2,174	2,514	3,404	2,015	2,421	2,534	2,574	2,276	2,513	2,747	3,529	2,474	31,175
うちオンライン	21	22	26	21	43	44	40	60	33	40	22	23	395
地図等の写しの交付	2,411	2,893	2,911	3,156	2,542	2,821	2,548	2,454	2,841	2,513	2,526	2,070	31,686
うちオンライン	33	51	33	48	36	48	38	45	57	40	90	56	575
地図等の閲覧	972	929	693	801	763	1,183	1,098	842	1,537	1,128	1,185	836	11,967
その他	0	3	1	5	1	2	3	0	1	1	0	1	18
うちオンライン	0	0	0	0	0	0	0	0	0	0	0	0	0
合計	26,109	23,822	28,961	24,652	21,349	27,080	24,840	20,307	24,580	24,763	25,900	21,130	293,493

平成23年	H23.1	H23.2	H23.3	H23.4	H23.5	H23.6	H23.7	H23.8	H23.9	H23.10	H23.11	H23.12	合計
登記事項証明書	12,542	12,945	9,547	8,891	9,605	12,644	11,397	11,624	10,032	10,179	11,231	10,579	131,216
うちオンライン	2,442	2,144	1,888	1,957	1,906	2,650	2,990	2,369	1,875	2,039	1,965	2,139	26,364
要約書(閲覧)	4,937	6,121	3,753	2,632	3,142	3,416	5,549	6,102	5,875	5,210	3,847	3,878	54,462
印鑑証明	2,404	2,525	2,786	2,660	2,469	2,771	2,606	2,331	2,598	2,464	2,543	2,244	30,401
うちオンライン	10	40	12	0	40	20	72	0	81	2	55	50	382
地図等の写しの交付	2,162	2,260	1,502	1,689	1,918	2,080	1,747	2,013	1,890	1,736	1,806	1,615	22,418
うちオンライン	71	66	49	53	91	127	88	64	79	65	83	58	894
地図等の閲覧	1,018	737	489	400	806	640	949	901	1,078	778	998	872	9,666
その他	0	2	0	1	0	0	1	0	5	1	0	3	13
うちオンライン	0	0	0	0	0	0	0	0	0	0	0	0	0
合計	23,063	24,590	18,077	16,273	17,940	21,551	22,249	22,971	21,478	20,368	20,425	19,191	248,176

平成24年	H24.1	H24.2	H24.3	H24.4	H24.5	H24.6	H24.7	H24.8	H24.9	H24.10	H24.11	H24.12	合計
登記事項証明書	11,491	14,410	13,948	11,326	15,126	11,678	13,442	11,864	11,128	13,278	15,140	11,986	154,817
うちオンライン	2,044	2,122	2,509	2,512	2,355	2,374	2,956	2,612	2,294	2,542	2,335	2,787	29,442
要約書(閲覧)	6,900	4,078	4,835	3,217	3,197	3,914	4,175	5,783	4,125	5,340	4,335	4,119	54,018
印鑑証明	2,277	2,908	3,735	2,409	2,530	2,759	2,599	2,429	2,569	3,208	3,682	2,482	33,587
うちオンライン	3	43	75	26	50	53	56	41	43	100	31	51	572
地図等の写しの交付	1,881	1,783	1,746	1,783	1,918	2,134	1,910	1,893	1,834	2,044	2,690	1,860	23,476
うちオンライン	111	103	79	80	67	116	88	64	111	88	90	90	1,087
地図等の閲覧	988	905	1,049	812	1,326	872	1,592	2,100	912	1,185	1,279	1,236	14,256
その他	0	0	2	2	0	0	0	1	1	0	0	3	9
うちオンライン	0	0	1	0	0	0	0	0	0	0	0	0	1
合計	23,537	24,084	25,315	19,549	24,097	21,357	23,718	24,070	20,569	25,055	27,126	21,686	280,163

平成25年	H25.1	H25.2	H25.3	H25.4	H25.5	H25.6	H25.7	H25.8	H25.9	H25.10	H25.11	H25.12	合計
登記事項証明書	11,238	12,286	14,014	13,889	13,539	13,077	14,937	21,969	12,214	14,682	15,571	13,335	170,751
うちオンライン	2,249	2,269	2,728	3,031	2,715	2,793	2,910	2,608	2,484	2,967	2,532	2,765	32,051
要約書(閲覧)	4,654	6,555	4,644	5,179	4,243	4,706	5,259	4,313	6,117	5,408	4,101	13,816	68,995
印鑑証明	2,410	2,625	3,405	2,636	2,775	2,544	2,899	2,385	2,797	2,640	2,595	2,434	32,145
うちオンライン	108	79	105	101	112	142	42	83	73	112	116	46	1,119
地図等の写しの交付	1,843	1,783	1,963	2,238	2,525	2,361	2,172	2,494	2,334	2,347	3,125	2,159	27,344
うちオンライン	90	92	97	140	117	153	158	127	130	127	134	119	1,484
地図等の閲覧	655	681	532	612	1,193	944	1,067	738	971	1,025	897	898	10,213
その他	0	0	0	0	0	1	0	0	1	0	0	0	2
うちオンライン	0	0	0	0	0	0	0	0	0	0	0	0	0
合計	20,800	23,930	24,558	24,554	24,275	23,633	26,334	31,899	24,434	26,102	26,289	32,642	309,450

平成26年	H26.1	H26.2	H26.3	H26.4	H26.5	H26.6	H26.7	H26.8	H26.9	H26.10	H26.11	H26.12	合計
登記事項証明書	14,698	13,927	15,078	14,822	14,119	14,305	16,401	14,160	14,976	20,017	16,109	15,326	183,938
うちオンライン	2,760	2,432	2,900	3,282	2,421	2,870	3,393	2,491	3,020	7,062	3,280	4,166	40,077
要約書(閲覧)	3,950	7,720	3,442	3,686	5,096	4,387	4,881	5,090	4,711	9,469	5,055	6,611	64,098
印鑑証明	2,710	2,441	4,084	2,418	2,555	2,588	2,959	2,201	2,765	3,369	2,884	2,605	33,579
うちオンライン	162	42	80	70	61	87	120	62	137	109	60	82	1,072
地図等の写しの交付	2,377	2,216	2,023	2,580	2,337	2,343	2,688	2,500	2,536	2,960	2,470	2,196	29,226
うちオンライン	118	98	132	159	135	130	124	104	132	170	122	109	1,533
地図等の閲覧	648	462	732	657	937	777	841	797	881	1,171	938	497	9,338
その他	0	0	5	2	2	2	3	2	4	2	1	0	23
うちオンライン	0	0	0	0	0	0	0	0	0	0	0	0	0
合計	24,383	26,766	25,364	24,165	25,046	24,402	27,773	24,750	25,873	36,988	27,457	27,235	320,202

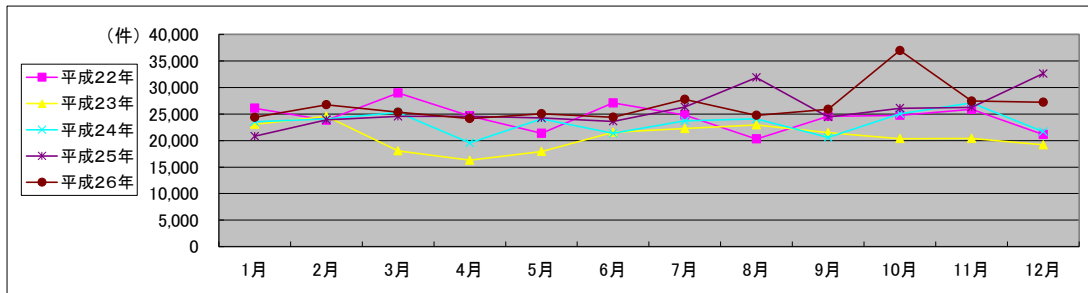

局名	福島地方務局
庁名	相馬支局
登記所外証明書 発行請求機 設置場所	
備考	

国が実施した年度
包括的民間委託を実施した年度

1 従来の実施に要した経費

(単位:千円)

		平成22年度	平成23年度	平成24年度	平成25年度	平成26年度
計(a)	人件費					
	常勤職員	0	0	0	0	0
	非常勤職員	0	0	0	0	0
	(うち登記所外)	(0)	(0)	(0)	(0)	(0)
	物件費	0	0	0	0	0
委託費等	委託費	10,406	9,912	9,862	12,422	12,838
	成功報酬等	0	0	0	0	0
	旅費その他	0	0	0	0	0
参	退職給付費用	0	0	0	0	0
考	減価償却費	0	0	0	0	0
値(b)	間接部門費	0	0	0	0	0
(a)+(b)		10,406	9,912	9,862	12,422	12,838

※ 委託業務の停止期間中(平成24年7月2日～同年8月3日)は、国が委託業務を実施。

2 従来の実施に要した人員

(単位:人)

	平成22年度	平成23年度	平成24年度	平成25年度	平成26年度
常勤職員	0.0	0.0	0.0	0.0	0.0
非常勤職員	0.0	0.0	0.0	0.0	0.0
(うち登記所外)	(0.0)	(0.0)	(0.0)	(0.0)	(0.0)
業務委託職員(民間)	2.7	3.0	3.0	3.3	3.7

3 従来の実施方法等(従来業務実施における取扱数量)

(1) 乙号事件数 次葉のとおり

(2) 郵送請求收受数

H26.1	H26.2	H26.3	H26.4	H26.5	H26.6	H26.7	H26.8	H26.9	H26.10	H26.11	H26.12	合計
25	26	27	26	31	42	30	26	27	21	24	34	339

(3) 印刷/複写/閲覧/付記の割合

	印刷	複写	閲覧	付記
登記事項証明書	96%	4%		
要約書(閲覧)	100%		0%	
印鑑証明	100%			
地図等の写しの交付	89%	11%		
地図等の閲覧	100%		0%	
その他	0%	0%	0%	0%

(4) 乙号事件数の曜日別動向

月	火	水	木	金
10%	20%	24%	21%	25%

(5) 登記情報及び地図情報の電子データによる提供数

	平成24年		平成25年		平成26年	
	登記	地図	登記	地図	登記	地図
件数	4	366	9	47	9	5,313
筆個数	516,131		656,015		845,352	

(6) 請求書枚数の時間別動向

8:30~9:00	9:00~9:30	9:30~10:00	10:00~10:30	10:30~11:00	11:00~11:30
3%	1%	5%	8%	7%	13%
11:30~12:00	12:00~12:30	12:30~13:00	13:00~13:30	13:30~14:00	14:00~14:30
7%	3%	1%	2%	5%	5%
14:30~15:00	15:00~15:30	15:30~16:00	16:00~16:30	16:30~17:00	17:00~17:15
8%	8%	10%	5%	9%	0%

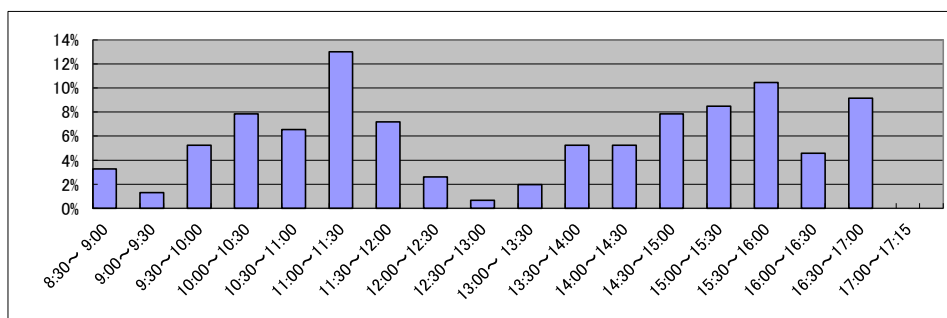

局名	福島地方務局	
庁名	郡山支局	
登記所外証明書 発行請求機 設置場所	須賀川市文化センター	田村市役所
備考		

国が実施した年度
包括的民間委託を実施した年度

1 従来の実施に要した経費

(単位:千円)

			平成22年度	平成23年度	平成24年度	平成25年度	平成26年度
人件費	常勤職員		0	0	0	0	0
	非常勤職員 (うち登記所外)		0 (0)	0 (0)	1,764 (1,764)	0 (0)	0 (0)
物件費			0	0	0	0	0
委託費等	委託費		27,137	22,233	22,120	27,863	28,797
	成功報酬等		0	0	0	0	0
	旅費その他		0	0	0	0	0
計(a)			27,137	22,233	23,884	27,863	28,797
参考 値(b)	退職給付費用		0	0	0	0	0
	減価償却費		0	0	0	0	0
間接部門費			0	0	0	0	0
(a)+(b)			27,137	22,233	23,884	27,863	28,797

2 従来の実施に要した人員

(単位:人)

	平成22年度	平成23年度	平成24年度	平成25年度	平成26年度
常勤職員	0.0	0.0	0.0	0.0	0.0
非常勤職員 (うち登記所外)	0.0 (0.0)	0.0 (0.0)	1.7 (1.7)	0.0 (0.0)	0.0 (0.0)
業務委託職員(民間)	11.4	10.8	14.3	11.9	11.7

3 従来の実施方法等(従来業務実施における取扱数量)

(1) 乙号事件数 次葉のとおり

(2) 郵送請求取受数

H26.1	H26.2	H26.3	H26.4	H26.5	H26.6	H26.7	H26.8	H26.9	H26.10	H26.11	H26.12	合計
114	122	148	135	154	142	123	138	136	154	121	134	1,621

(3) 印刷/複写/閲覧/付記の割合

	印刷	複写	閲覧	付記
登記事項証明書	99%	1%		
要約書(閲覧)	100%		0%	
印鑑証明	100%			
地図等の写しの交付	92%	8%		
地図等の閲覧	97%		3%	
その他	0%	0%	0%	0%

(4) 乙号事件数の曜日別動向

月	火	水	木	金
21%	18%	19%	18%	24%

(5) 登記情報及び地図情報の電子データによる提供数

	平成24年		平成25年		平成26年	
	登記	地図	登記	地図	登記	地図
件数	3	5	13	4,856	3	186
筆個数	1,243,275		2,210,129		36,789	

(6) 請求書枚数の時間別動向

8:30~9:00	9:00~9:30	9:30~10:00	10:00~10:30	10:30~11:00	11:00~11:30
	4%	7%	5%	8%	7%
11:30~12:00	12:00~12:30	12:30~13:00	13:00~13:30	13:30~14:00	14:00~14:30
6%	4%	4%	5%	7%	6%
14:30~15:00	15:00~15:30	15:30~16:00	16:00~16:30	16:30~17:00	17:00~17:15
7%	6%	9%	4%	3%	1%

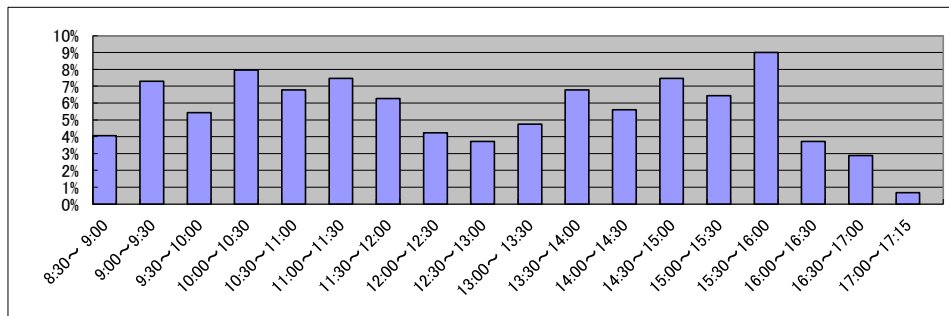

局名	福島地方務局
庁名	白河支局
登記所外証明書 発行請求機 設置場所	
備考	

国が実施した年度
包括的民間委託を実施した年度

1 従来の実施に要した経費

(単位:千円)

			平成22年度	平成23年度	平成24年度	平成25年度	平成26年度
人件費	常勤職員		0	0	0	0	0
	非常勤職員 (うち登記所外)		0 (0)	0 (0)	0 (0)	0 (0)	0 (0)
物件費			0	0	0	0	0
委託費等	委託費		5,635	6,806	6,771	8,529	8,814
	成功報酬等		0	0	0	0	0
	旅費その他		0	0	0	0	0
計(a)			5,635	6,806	6,771	8,529	8,814
参考 値(b)	退職給付費用		0	0	0	0	0
	減価償却費		0	0	0	0	0
間接部門費			0	0	0	0	0
(a)+(b)			5,635	6,806	6,771	8,529	8,814

2 従来の実施に要した人員

(単位:人)

	平成22年度	平成23年度	平成24年度	平成25年度	平成26年度
常勤職員	0.0	0.0	0.0	0.0	0.0
非常勤職員 (うち登記所外)	0.0 (0.0)	0.0 (0.0)	0.0 (0.0)	0.0 (0.0)	0.0 (0.0)
業務委託職員(民間)	2.6	3.3	4.6	4.3	4.9

3 従来の実施方法等(従来業務実施における取扱数量)

(1) 乙号事件数 次葉のとおり

(2) 郵送請求取受数

H26.1	H26.2	H26.3	H26.4	H26.5	H26.6	H26.7	H26.8	H26.9	H26.10	H26.11	H26.12	合計
38	34	26	36	41	45	41	36	35	44	24	27	427

(3) 印刷/複写/閲覧/付記の割合

	印刷	複写	閲覧	付記
登記事項証明書	88%	12%		
要約書(閲覧)	100%		0%	
印鑑証明	100%			
地図等の写しの交付	98%	2%		
地図等の閲覧	100%		0%	
その他	0%	0%	0%	0%

(4) 乙号事件数の曜日別動向

月	火	水	木	金
17%	18%	28%	20%	17%

(5) 登記情報及び地図情報の電子データによる提供数

	平成24年		平成25年		平成26年	
	登記	地図	登記	地図	登記	地図
件数	4	3	14	15	0	94
筆個数	254,062		917,441		0	

(6) 請求書枚数の時間別動向

8:30~9:00	9:00~9:30	9:30~10:00	10:00~10:30	10:30~11:00	11:00~11:30
	2%	5%	7%	7%	4%
11:30~12:00		5%	4%	4%	10%
14:30~15:00		4%	3%	9%	6%
	6%	4%	3%	9%	0%

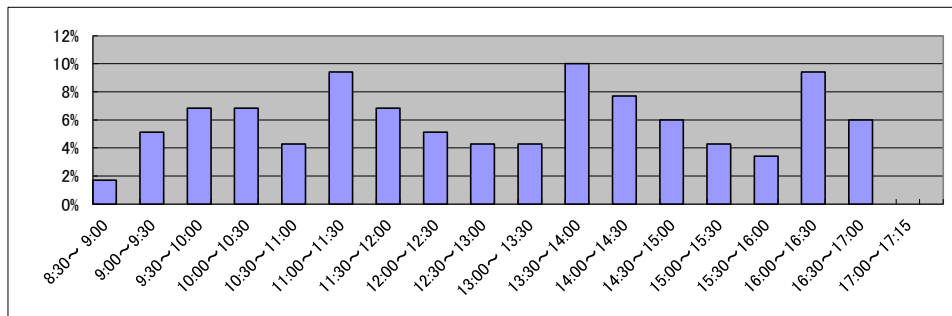

庁名	福島地方事務局白河支局
----	-------------

平成22年	H22.1	H22.2	H22.3	H22.4	H22.5	H22.6	H22.7	H22.8	H22.9	H22.10	H22.11	H22.12	合計
登記事項証明書	5,442	5,436	4,877	4,071	3,099	4,572	3,647	5,203	5,535	6,004	5,536	5,786	59,208
うちオンライン	567	531	697	611	537	770	508	688	591	604	556	644	7,304
要約書(閲覧)	5,570	4,030	3,863	5,197	2,006	2,149	3,613	2,279	8,357	4,324	2,737	4,868	48,993
印鑑証明	570	613	931	670	512	643	603	624	634	621	651	666	7,738
うちオンライン	0	0	0	0	0	0	0	0	0	0	0	0	0
地図等の写しの交付	1,467	1,128	1,393	1,294	1,189	1,701	1,136	1,274	1,427	1,817	1,396	1,296	16,518
うちオンライン	5	6	7	7	4	6	6	4	6	7	10	10	78
地図等の閲覧	172	248	144	199	163	277	239	135	293	307	206	197	2,580
その他	1	0	1	0	1	1	0	0	0	0	0	0	4
うちオンライン	1	0	0	0	0	0	0	0	0	0	0	0	1
合計	13,222	11,455	11,209	11,431	6,970	9,343	9,238	9,515	16,246	13,073	10,526	12,813	135,041

平成23年	H23.1	H23.2	H23.3	H23.4	H23.5	H23.6	H23.7	H23.8	H23.9	H23.10	H23.11	H23.12	合計
登記事項証明書	4,124	4,986	4,077	5,325	3,867	4,521	5,136	4,244	5,813	5,092	3,940	4,933	56,058
うちオンライン	727	536	652	557	507	560	517	718	795	567	558	594	7,288
要約書(閲覧)	4,697	2,782	5,132	1,156	4,410	6,484	3,814	3,820	5,486	3,905	3,053	2,022	46,761
印鑑証明	516	724	659	577	588	744	697	649	686	652	674	664	7,830
うちオンライン	0	0	2	0	0	0	0	0	3	1	1	3	10
地図等の写しの交付	1,016	1,344	1,090	1,623	1,606	1,738	1,083	1,063	1,160	1,345	1,171	1,034	15,273
うちオンライン	7	16	13	13	27	6	6	11	10	8	9	9	135
地図等の閲覧	169	183	71	212	307	303	336	187	196	443	193	121	2,721
その他	1	0	0	0	0	0	0	0	0	0	0	0	1
うちオンライン	0	0	0	0	0	0	0	0	0	0	0	0	0
合計	10,523	10,019	11,029	8,893	10,778	13,790	11,066	9,963	13,341	11,437	9,031	8,774	128,644

平成24年	H24.1	H24.2	H24.3	H24.4	H24.5	H24.6	H24.7	H24.8	H24.9	H24.10	H24.11	H24.12	合計
登記事項証明書	4,402	5,059	5,251	3,676	4,135	4,409	4,129	4,445	3,869	4,732	4,568	4,270	52,945
うちオンライン	550	605	497	681	687	613	564	454	552	878	794	841	7,716
要約書(閲覧)	1,405	3,330	1,570	2,508	2,910	6,801	2,272	2,934	1,731	5,765	12,926	4,072	48,224
印鑑証明	590	752	1,058	566	696	586	702	648	681	721	773	715	8,488
うちオンライン	0	3	0	0	0	3	6	3	3	0	2	1	21
地図等の写しの交付	1,026	1,147	949	973	1,234	1,008	1,053	1,279	1,028	1,297	1,097	1,078	13,169
うちオンライン	11	6	8	19	8	15	8	20	12	27	22	36	192
地図等の閲覧	219	64	86	125	224	215	116	100	94	229	189	618	2,279
その他	0	0	0	1	0	0	2	0	0	0	0	0	3
うちオンライン	0	0	0	0	0	0	0	0	0	0	0	0	0
合計	7,642	10,352	8,914	7,849	9,199	13,019	8,274	9,406	7,403	12,744	19,553	10,753	125,108

平成25年	H25.1	H25.2	H25.3	H25.4	H25.5	H25.6	H25.7	H25.8	H25.9	H25.10	H25.11	H25.12	合計
登記事項証明書	4,829	5,048	4,736	5,735	5,005	5,438	5,977	5,953	5,975	8,088	5,784	5,088	67,656
うちオンライン	770	797	793	1,142	971	873	876	818	888	969	889	1,168	10,954
要約書(閲覧)	1,889	4,578	2,259	4,857	4,365	3,211	2,120	2,933	4,233	3,295	2,804	2,483	39,027
印鑑証明	703	857	985	691	752	756	848	609	801	778	691	734	9,205
うちオンライン	2	3	4	0	2	1	1	0	1	3	1	2	20
地図等の写しの交付	982	1,371	1,093	1,895	1,457	1,451	1,651	1,518	1,903	2,012	1,355	1,476	18,164
うちオンライン	13	23	26	84	54	38	53	53	65	100	62	44	615
地図等の閲覧	164	157	114	276	175	235	568	271	167	225	188	186	2,726
その他	0	2	0	0	0	1	0	0	0	0	0	0	3
うちオンライン	0	0	0	0	0	0	0	0	0	0	0	0	0
合計	8,567	12,013	9,187	13,454	11,754	11,092	11,164	11,284	13,079	14,398	10,822	9,967	136,781

平成26年	H26.1	H26.2	H26.3	H26.4	H26.5	H26.6	H26.7	H26.8	H26.9	H26.10	H26.11	H26.12	合計
登記事項証明書	5,086	4,353	4,707	4,940	5,624	5,522	5,905	5,572	6,523	6,208	5,415	5,448	65,303
うちオンライン	1,259	897	877	1,186	879	1,047	909	951	1,193	1,105	1,045	909	12,257
要約書(閲覧)	2,667	2,117	4,582	3,279	3,620	2,911	2,568	19,406	2,771	6,043	2,222	1,966	54,152
印鑑証明	735	702	1,046	712	751	764	817	655	823	735	736	844	9,320
うちオンライン	2	2	0	0	2	0	1	0	1	1	0	1	10
地図等の写しの交付	1,167	1,219	1,066	1,297	1,669	1,662	1,580	1,679	1,620	1,764	1,714	1,297	17,734
うちオンライン	34	47	50	49	35	26	16	23	14	32	18	26	370
地図等の閲覧	160	107	168	261	190	208	108	145	125	98	44	156	1,770
その他	0	0	0	0	0	1	0	0	0	0	0	0	1
うちオンライン	0	0	0	0	0	0	0	0	0	0	0	0	0
合計	9,815	8,498	11,569	10,489	11,854	11,068	10,978	27,457	11,862	14,848	10,131	9,711	148,280

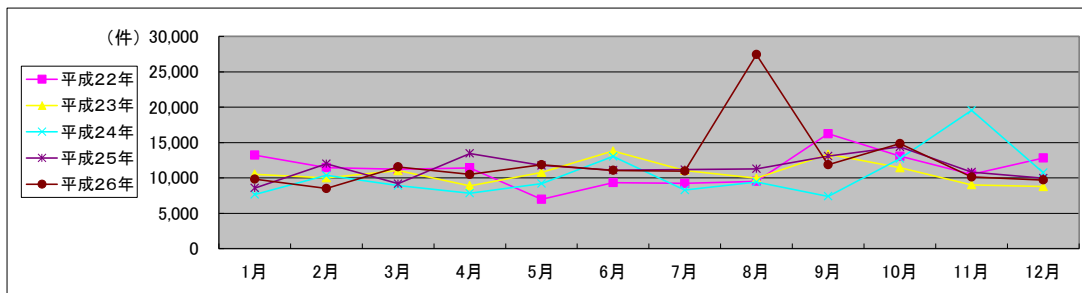

局名	福島地方務局	
庁名	若松支局	
登記所外証明書 発行請求機 設置場所	喜多方市役所	
備考		

国が実施した年度
包括的民間委託を実施した年度

1 従来の実施に要した経費

(単位:千円)

			平成22年度	平成23年度	平成24年度	平成25年度	平成26年度
計(a)	人件費	常勤職員	0	0	0	0	0
		非常勤職員 (うち登記所外)	1,762 (1,762)	1,849 (1,849)	1,853 (1,853)	0 (0)	0 (0)
	物件費	0	0	0	0	0	
	委託費等	委託費	13,558	9,809	9,759	12,292	12,704
		成功報酬等	0	0	0	0	0
旅費その他		0	0	0	0	0	
参 考 値(b)	退職給付費用	0	0	0	0	0	
	減価償却費	0	0	0	0	0	
	間接部門費	0	0	0	0	0	
	(a)+(b)	15,320	11,658	11,612	12,292	12,704	

※ 委託業務の停止期間中(平成24年7月2日～同年8月3日)は、国が委託業務を実施。

2 従来の実施に要した人員

(単位:人)

	平成22年度	平成23年度	平成24年度	平成25年度	平成26年度
常勤職員	0.0	0.0	0.0	0.0	0.0
非常勤職員 (うち登記所外)	1.1 (1.1)	1.1 (1.1)	1.1 (1.1)	0.0 (0.0)	0.0 (0.0)
業務委託職員(民間)	6.7	7.4	7.2	7.9	7.1

3 従来の実施方法等(従来業務実施における取扱数量)

(1) 乙号事件数 次葉のとおり

(2) 郵送請求收受数

H26.1	H26.2	H26.3	H26.4	H26.5	H26.6	H26.7	H26.8	H26.9	H26.10	H26.11	H26.12	合計
50	28	35	34	38	32	30	47	37	46	41	42	460

(3) 印刷/複写/閲覧/付記の割合

	印刷	複写	閲覧	付記
登記事項証明書	96%	4%		
要約書(閲覧)	100%		0%	
印鑑証明	100%			
地図等の写しの交付	100%	0%		
地図等の閲覧	96%		4%	
その他	0%	0%	0%	0%

(4) 乙号事件数の曜日別動向

月	火	水	木	金
15%	25%	29%	17%	14%

(5) 登記情報及び地図情報の電子データによる提供数

	平成24年		平成25年		平成26年	
	登記	地図	登記	地図	登記	地図
件数	3	1,627	7	476	2	0
筆個数	425,483		795,735		479	

(6) 請求書枚数の時間別動向

8:30~9:00	9:00~9:30	9:30~10:00	10:00~10:30	10:30~11:00	11:00~11:30
3%	6%	4%	10%	11%	8%
11:30~12:00	12:00~12:30	12:30~13:00	13:00~13:30	13:30~14:00	14:00~14:30
7%	3%	3%	3%	5%	11%
14:30~15:00	15:00~15:30	15:30~16:00	16:00~16:30	16:30~17:00	17:00~17:15
9%	8%	4%	2%	3%	0%

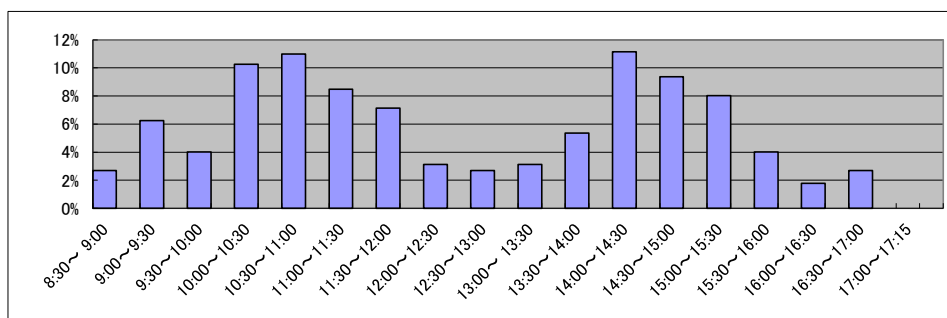

庁名	福島地方務局若松支局
----	------------

平成22年	H22.1	H22.2	H22.3	H22.4	H22.5	H22.6	H22.7	H22.8	H22.9	H22.10	H22.11	H22.12	合計
登記事項証明書	7,265	6,824	7,927	7,493	8,096	7,689	6,498	7,185	7,672	8,604	7,753	6,063	89,069
うちオンライン	1,078	870	962	1,218	1,156	1,094	944	840	841	964	1,144	1,026	12,137
要約書(閲覧)	10,711	7,731	12,036	8,598	8,257	13,400	17,518	6,836	5,000	8,214	9,503	7,847	115,651
印鑑証明	1,032	1,105	1,934	921	1,115	1,306	1,256	1,259	1,310	1,292	1,460	1,312	15,302
うちオンライン	0	0	0	0	4	0	0	3	0	0	0	0	7
地図等の写しの交付	1,578	1,413	1,843	2,077	1,686	3,115	1,981	2,468	2,342	2,093	2,018	1,878	24,492
うちオンライン	0	0	7	0	17	0	23	11	15	9	13	15	110
地図等の閲覧	891	1,335	1,067	340	383	514	497	435	692	2,628	1,921	492	11,195
その他	24	0	1	1	3	0	2	3	2	2	0	1	39
うちオンライン	0	0	0	0	0	0	0	0	0	0	0	0	0
合計	21,501	18,408	24,808	19,430	19,540	26,024	27,752	18,186	17,018	22,833	22,655	17,593	255,748

平成23年	H23.1	H23.2	H23.3	H23.4	H23.5	H23.6	H23.7	H23.8	H23.9	H23.10	H23.11	H23.12	合計
登記事項証明書	6,287	8,500	6,012	5,695	6,524	7,509	6,521	7,762	7,125	7,186	6,794	7,045	82,960
うちオンライン	1,066	1,103	957	852	749	1,231	1,117	1,101	1,037	991	932	1,087	12,223
要約書(閲覧)	7,283	5,723	4,943	3,064	6,574	6,770	8,547	6,561	14,048	7,670	5,240	7,894	84,317
印鑑証明	1,293	1,445	1,577	1,061	1,088	1,652	1,264	1,175	1,279	1,253	1,237	1,198	15,522
うちオンライン	0	1	0	0	0	0	0	0	0	0	0	0	1
地図等の写しの交付	1,278	1,761	1,334	1,437	1,908	1,647	1,496	1,722	2,128	1,886	2,134	1,912	20,643
うちオンライン	9	8	12	14	13	27	19	27	19	22	32	14	216
地図等の閲覧	444	695	429	789	504	357	565	553	642	642	1,585	520	7,725
その他	1	0	0	0	0	1	0	3	2	0	1	0	8
うちオンライン	0	0	0	0	0	0	0	0	0	0	0	0	0
合計	16,586	18,124	14,295	12,046	16,598	17,936	18,393	17,776	25,224	18,637	16,991	18,569	211,175

平成24年	H24.1	H24.2	H24.3	H24.4	H24.5	H24.6	H24.7	H24.8	H24.9	H24.10	H24.11	H24.12	合計
登記事項証明書	7,358	7,251	6,823	5,605	6,395	6,470	6,196	7,231	6,990	8,095	6,467	5,394	80,075
うちオンライン	1,024	915	900	945	1,044	1,168	1,071	922	949	1,206	1,076	1,041	12,261
要約書(閲覧)	8,927	5,908	5,993	5,118	6,853	9,689	8,261	6,546	8,836	13,995	7,967	6,219	94,312
印鑑証明	1,174	1,386	1,877	1,147	1,278	1,290	1,372	1,139	1,148	1,322	1,503	1,333	15,969
うちオンライン	0	0	0	0	0	0	0	0	0	0	0	0	0
地図等の写しの交付	1,451	1,459	1,937	1,789	2,266	1,892	1,933	2,079	1,904	2,472	1,667	1,248	22,097
うちオンライン	11	14	30	13	19	13	23	17	29	50	35	18	272
地図等の閲覧	371	496	359	372	616	698	1,007	699	508	703	1,136	1,099	8,064
その他	1	0	0	0	0	0	1	2	0	1	0	0	5
うちオンライン	0	0	0	0	0	0	0	0	0	0	0	0	0
合計	19,282	16,500	16,789	14,031	17,408	20,039	18,770	17,696	19,386	26,588	18,740	15,293	220,522

平成25年	H25.1	H25.2	H25.3	H25.4	H25.5	H25.6	H25.7	H25.8	H25.9	H25.10	H25.11	H25.12	合計
登記事項証明書	5,848	6,271	6,517	7,049	7,631	7,315	7,210	6,802	5,864	8,376	6,169	6,343	81,395
うちオンライン	1,064	824	1,035	1,256	1,235	1,291	1,422	1,392	895	1,451	1,446	1,368	14,679
要約書(閲覧)	4,665	4,348	5,539	6,261	6,015	6,129	5,242	5,460	5,274	6,749	11,174	6,727	73,583
印鑑証明	1,189	1,299	1,876	1,402	1,307	1,333	1,438	1,193	1,449	1,531	1,301	1,388	16,706
うちオンライン	0	1	0	0	0	0	4	0	0	1	0	0	6
地図等の写しの交付	1,131	1,075	1,400	1,513	1,907	1,477	1,481	1,573	1,466	1,701	1,348	1,150	17,222
うちオンライン	24	25	27	43	43	62	38	27	34	17	22	28	390
地図等の閲覧	1,055	765	422	648	636	522	430	562	640	696	2,024	535	8,935
その他	0	0	1	0	0	0	0	1	0	1	0	0	3
うちオンライン	0	0	0	0	0	0	0	0	0	0	0	0	0
合計	13,888	13,758	15,755	16,873	17,496	16,776	15,801	15,591	14,693	19,054	22,016	16,143	197,844

平成26年	H26.1	H26.2	H26.3	H26.4	H26.5	H26.6	H26.7	H26.8	H26.9	H26.10	H26.11	H26.12	合計
登記事項証明書	6,710	5,861	6,947	12,876	10,195	9,409	9,214	7,531	6,386	7,230	6,998	7,715	97,072
うちオンライン	1,341	1,116	1,302	1,525	1,029	1,165	1,327	955	1,066	1,128	1,036	1,428	14,418
要約書(閲覧)	7,271	6,286	2,623	4,988	5,588	10,882	6,389	5,898	6,563	8,363	5,997	4,175	75,023
印鑑証明	1,417	1,408	1,897	1,252	1,255	1,370	1,440	993	1,385	1,389	1,349	1,351	16,506
うちオンライン	2	0	6	0	0	0	4	0	1	1	2	1	17
地図等の写しの交付	1,042	957	1,052	1,372	1,585	1,604	1,479	1,405	1,927	1,335	1,520	1,109	16,387
うちオンライン	35	18	63	19	19	34	28	19	41	24	21	27	348
地図等の閲覧	568	523	535	495	572	992	525	551	838	1,616	610	884	8,709
その他	0	3	0	0	0	1	1	1	1	1	1	1	10
うちオンライン	0	0	0	0	0	0	0	0	0	0	0	0	0
合計	17,008	15,038	13,054	20,983	19,195	24,258	19,048	16,379	17,100	19,934	16,475	15,235	213,707

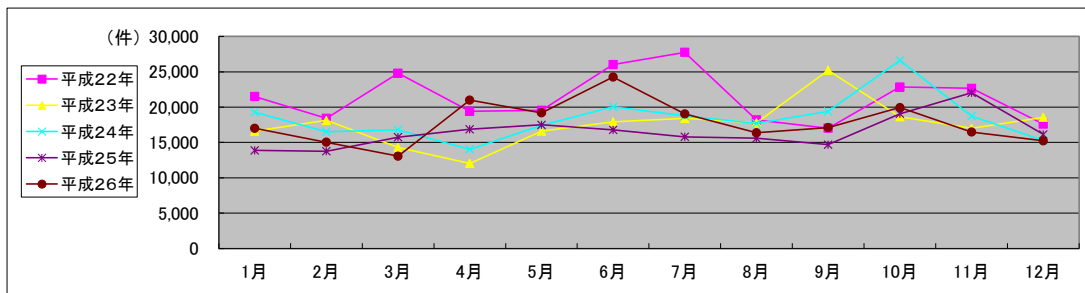

局名	福島地方法務局
庁名	いわき支局
登記所外証明書 発行請求機 設置場所	
備考	

国が実施した年度
包括的民間委託を実施した年度

1 従来の実施に要した経費

(単位:千円)

		平成22年度	平成23年度	平成24年度	平成25年度	平成26年度
計(a)	人件費					
	常勤職員	0	0	0	0	0
	非常勤職員	0	0	0	0	0
	(うち登記所外)	(0)	(0)	(0)	(0)	(0)
	物件費	0	0	0	0	0
委託費等	委託費	14,529	14,699	14,624	18,421	19,040
	成功報酬等	0	0	0	0	0
	旅費その他	0	0	0	0	0
参	退職給付費用	0	0	0	0	0
考	減価償却費	0	0	0	0	0
値(b)	間接部門費	0	0	0	0	0
(a)+(b)		14,529	14,699	14,624	18,421	19,040

※ 委託業務の停止期間中(平成24年7月2日～同年8月3日)は、国が委託業務を実施。

2 従来の実施に要した人員

(単位:人)

	平成22年度	平成23年度	平成24年度	平成25年度	平成26年度
常勤職員	0.0	0.0	0.0	0.0	0.0
非常勤職員	0.0	0.0	0.0	0.0	0.0
(うち登記所外)	(0.0)	(0.0)	(0.0)	(0.0)	(0.0)
業務委託職員(民間)	7.4	5.8	5.0	7.7	7.4

3 従来の実施方法等(従来業務実施における取扱数量)

(1) 乙号事件数 次葉のとおり

(2) 郵送請求收受数

H26.1	H26.2	H26.3	H26.4	H26.5	H26.6	H26.7	H26.8	H26.9	H26.10	H26.11	H26.12	合計
34	29	32	39	43	46	56	32	34	43	40	33	461

(3) 印刷/複写/閲覧/付記の割合

	印刷	複写	閲覧	付記
登記事項証明書	99%	1%		
要約書(閲覧)	100%		0%	
印鑑証明	100%			
地図等の写しの交付	100%	0%		
地図等の閲覧	100%		0%	
その他	0%	0%	0%	0%

(4) 乙号事件数の曜日別動向

月	火	水	木	金
25%	18%	21%	16%	20%

(5) 登記情報及び地図情報の電子データによる提供数

	平成24年		平成25年		平成26年	
	登記	地図	登記	地図	登記	地図
件数	4	117	2	31	2	6
筆個数	10,386		1,542,594		6,756	

(6) 請求書枚数の時間別動向

8:30~9:00	9:00~9:30	9:30~10:00	10:00~10:30	10:30~11:00	11:00~11:30
	3%	5%	5%	5%	7%
11:30~12:00	12:00~12:30	12:30~13:00	13:00~13:30	13:30~14:00	14:00~14:30
	4%	3%	3%	8%	18%
14:30~15:00	15:00~15:30	15:30~16:00	16:00~16:30	16:30~17:00	17:00~17:15
	6%	4%	5%	8%	0%

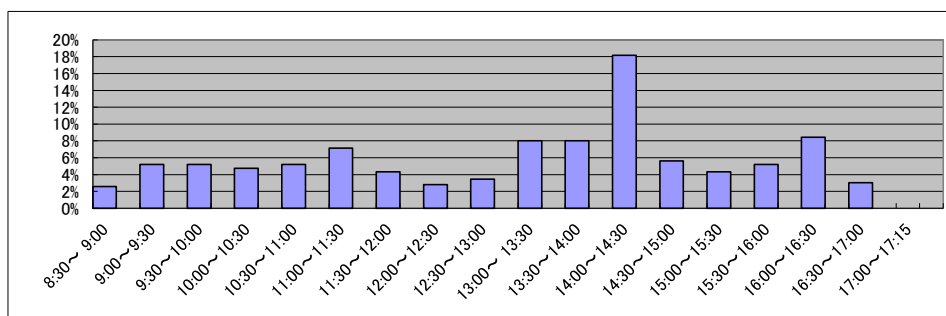

局名	福島地方務局
庁名	二本松出張所
登記所外証明書 発行請求機 設置場所	
備考	

国が実施した年度
包括的民間委託を実施した年度

1 従来の実施に要した経費

(単位:千円)

		平成22年度	平成23年度	平成24年度	平成25年度	平成26年度
人件費	常勤職員	5,103	0	0	0	0
	非常勤職員 (うち登記所外)	0 (0)	0 (0)	0 (0)	0 (0)	0 (0)
物件費		0	0	0	0	0
委託費等	委託費	0	2,653	2,640	3,325	3,436
	成功報酬等	0	0	0	0	0
	旅費その他	0	0	0	0	0
計(a)		5,103	2,653	2,640	3,325	3,436
参考 値(b)	退職給付費用	847	0	0	0	0
	減価償却費	0	0	0	0	0
間接部門費		384	0	0	0	0
(a)+(b)		6,334	2,653	2,640	3,325	3,436

2 従来の実施に要した人員

(単位:人)

	平成22年度	平成23年度	平成24年度	平成25年度	平成26年度
常勤職員	1.0	0.0	0.0	0.0	0.0
非常勤職員 (うち登記所外)	0.0 (0.0)	0.0 (0.0)	0.0 (0.0)	0.0 (0.0)	0.0 (0.0)
業務委託職員(民間)	0.0	2.3	2.3	2.3	2.7

3 従来の実施方法等(従来業務実施における取扱数量)

(1) 乙号事件数 次葉のとおり

(2) 郵送請求取受数

H26.1	H26.2	H26.3	H26.4	H26.5	H26.6	H26.7	H26.8	H26.9	H26.10	H26.11	H26.12	合計
12	17	22	14	20	17	21	17	26	24	20	17	227

(3) 印刷/複写/閲覧/付記の割合

	印刷	複写	閲覧	付記
登記事項証明書	97%	3%		
要約書(閲覧)	100%		0%	
印鑑証明	100%			
地図等の写しの交付	94%	6%		
地図等の閲覧	100%		0%	
その他	0%	0%	0%	0%

(4) 乙号事件数の曜日別動向

月	火	水	木	金
21%	31%	20%	13%	15%

(5) 登記情報及び地図情報の電子データによる提供数

	平成24年		平成25年		平成26年	
	登記	地図	登記	地図	登記	地図
件数	0	14	1	1	0	0
筆個数	0		109,195		0	

(6) 請求書枚数の時間別動向

8:30~9:00	9:00~9:30	9:30~10:00	10:00~10:30	10:30~11:00	11:00~11:30
	3%	5%	2%	9%	6%
11:30~12:00		13%	13:00~13:30	13:30~14:00	14:00~14:30
6%		3%	2%	3%	6%
14:30~15:00	15:00~15:30	15:30~16:00	16:00~16:30	16:30~17:00	17:00~17:15
6%	11%	6%	3%	5%	0%

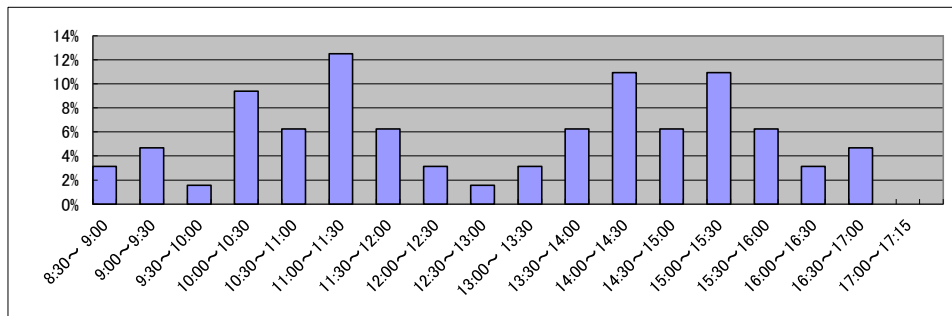

庁名	福島地方事務局二本松出張所
----	---------------

平成22年	H22.1	H22.2	H22.3	H22.4	H22.5	H22.6	H22.7	H22.8	H22.9	H22.10	H22.11	H22.12	合計
登記事項証明書	1,992	2,004	2,843	1,951	1,663	2,371	2,149	2,079	2,732	1,690	2,710	2,403	26,587
うちオンライン	259	227	302	244	126	211	254	233	198	186	171	161	2,572
要約書(閲覧)	1,269	1,335	964	1,110	1,269	1,100	1,497	1,522	1,376	1,439	7,303	1,546	21,730
印鑑証明	365	550	637	426	413	536	451	439	507	440	600	470	5,834
うちオンライン	0	0	0	0	0	0	0	0	0	0	0	0	0
地図等の写しの交付	652	717	850	664	644	723	708	819	824	668	832	669	8,770
うちオンライン	0	0	0	0	0	0	0	0	0	0	0	0	0
地図等の閲覧	303	252	286	269	282	427	288	230	375	284	463	362	3,821
その他	0	0	0	1	0	0	0	0	0	0	0	0	1
うちオンライン	0	0	0	0	0	0	0	0	0	0	0	0	0
合計	4,581	4,858	5,580	4,421	4,271	5,157	5,093	5,089	5,814	4,521	11,908	5,450	66,743

平成23年	H23.1	H23.2	H23.3	H23.4	H23.5	H23.6	H23.7	H23.8	H23.9	H23.10	H23.11	H23.12	合計
登記事項証明書	1,824	2,097	1,610	1,285	1,480	1,693	1,283	1,605	1,568	1,725	1,802	1,715	19,687
うちオンライン	312	206	249	199	233	178	217	208	210	190	179	210	2,591
要約書(閲覧)	1,167	1,498	1,563	836	993	1,219	674	1,025	709	1,066	1,029	1,095	12,874
印鑑証明	418	500	524	458	492	640	436	449	538	473	540	468	5,936
うちオンライン	0	0	0	0	0	0	0	0	0	0	0	0	0
地図等の写しの交付	1,389	782	509	417	574	758	438	571	669	745	541	644	8,037
うちオンライン	0	3	3	0	2	4	5	6	11	3	1	4	42
地図等の閲覧	216	349	116	113	169	164	99	122	136	142	228	177	2,031
その他	0	0	1	0	0	6	0	0	0	0	0	0	7
うちオンライン	0	0	0	0	0	0	0	0	0	0	0	0	0
合計	5,014	5,226	4,323	3,109	3,708	4,480	2,930	3,772	3,620	4,151	4,140	4,099	48,572

平成24年	H24.1	H24.2	H24.3	H24.4	H24.5	H24.6	H24.7	H24.8	H24.9	H24.10	H24.11	H24.12	合計
登記事項証明書	1,870	2,358	2,148	1,569	2,068	1,915	1,706	2,060	2,016	2,407	2,254	1,615	23,986
うちオンライン	184	295	259	248	219	197	240	324	200	245	254	156	2,821
要約書(閲覧)	861	904	765	1,176	1,671	2,513	2,651	2,649	2,146	1,606	1,115	1,531	19,588
印鑑証明	482	627	716	429	576	497	484	450	533	610	658	471	6,533
うちオンライン	0	0	0	0	0	0	0	0	0	0	0	0	0
地図等の写しの交付	689	573	535	502	708	537	386	462	456	516	511	435	6,310
うちオンライン	1	7	7	5	6	13	11	6	26	33	3	3	121
地図等の閲覧	190	134	67	85	156	117	68	235	376	95	166	343	2,032
その他	1	0	0	0	0	0	0	0	0	1	0	0	2
うちオンライン	0	0	0	0	0	0	0	0	0	0	0	0	0
合計	4,093	4,596	4,231	3,761	5,179	5,579	5,295	5,856	5,527	5,235	4,704	4,395	58,451

平成25年	H25.1	H25.2	H25.3	H25.4	H25.5	H25.6	H25.7	H25.8	H25.9	H25.10	H25.11	H25.12	合計
登記事項証明書	2,192	2,022	1,992	2,249	3,146	3,337	3,197	2,664	2,120	2,085	1,845	1,862	28,711
うちオンライン	271	201	269	317	348	211	274	225	225	403	257	242	3,243
要約書(閲覧)	1,440	2,080	1,646	1,936	2,709	1,977	1,715	1,496	1,492	2,524	768	1,065	20,848
印鑑証明	465	569	706	631	537	525	543	459	490	536	482	437	6,380
うちオンライン	0	0	0	0	0	0	0	0	0	0	0	0	0
地図等の写しの交付	366	371	402	481	473	460	364	616	490	370	405	421	5,219
うちオンライン	1	5	3	33	8	11	9	3	26	9	2	3	113
地図等の閲覧	124	149	46	88	236	325	203	135	144	119	144	117	1,830
その他	0	2	0	0	1	0	0	0	0	0	1	0	4
うちオンライン	0	0	0	0	0	0	0	0	0	0	0	0	0
合計	4,587	5,193	4,792	5,385	7,102	6,624	6,022	5,370	4,736	5,634	3,645	3,902	62,992

平成26年	H26.1	H26.2	H26.3	H26.4	H26.5	H26.6	H26.7	H26.8	H26.9	H26.10	H26.11	H26.12	合計
登記事項証明書	2,265	2,222	2,582	2,371	2,453	2,404	2,843	2,394	2,272	2,694	2,073	2,164	28,737
うちオンライン	297	335	223	382	391	306	311	216	274	317	215	297	3,564
要約書(閲覧)	2,573	1,145	1,088	671	1,226	1,480	958	752	835	1,109	735	867	13,439
印鑑証明	548	634	682	490	495	541	571	446	567	647	561	530	6,712
うちオンライン	0	0	0	0	0	0	0	0	0	0	0	0	0
地図等の写しの交付	745	515	1,088	597	376	597	752	692	641	759	352	366	7,480
うちオンライン	18	24	5	5	19	11	19	3	7	9	8	10	138
地図等の閲覧	100	71	104	89	139	114	74	103	301	129	67	149	1,440
その他	0	0	4	0	0	2	0	0	0	0	0	0	6
うちオンライン	0	0	0	0	0	0	0	0	0	0	0	0	0
合計	6,231	4,587	5,548	4,218	4,689	5,138	5,198	4,387	4,616	5,338	3,788	4,076	57,814

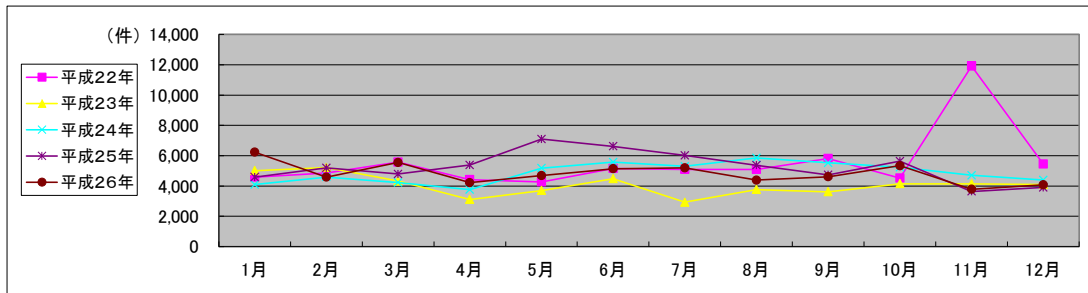

局名	福島地方務局
庁名	田島出張所
登記所外証明書 発行請求機 設置場所	
備考	

国が実施した年度
包括的民間委託を実施した年度

1 従来の実施に要した経費

(単位:千円)

		平成22年度	平成23年度	平成24年度	平成25年度	平成26年度
人件費	常勤職員	4,906	0	0	0	0
	非常勤職員 (うち登記所外)	0 (0)	0 (0)	0 (0)	0 (0)	0 (0)
物件費		0	0	0	0	0
委託費等	委託費	0	2,255	2,244	2,826	2,921
	成功報酬等	0	0	0	0	0
	旅費その他	0	0	0	0	0
計(a)		4,906	2,255	2,244	2,826	2,921
参考 値(b)	退職給付費用	847	0	0	0	0
	減価償却費	0	0	0	0	0
間接部門費		384	0	0	0	0
(a)+(b)		6,137	2,255	2,244	2,826	2,921

2 従来の実施に要した人員

(単位:人)

	平成22年度	平成23年度	平成24年度	平成25年度	平成26年度
常勤職員	1.0	0.0	0.0	0.0	0.0
非常勤職員 (うち登記所外)	0.0 (0.0)	0.0 (0.0)	0.0 (0.0)	0.0 (0.0)	0.0 (0.0)
業務委託職員(民間)	0.0	2.3	2.6	3.1	3.2

3 従来の実施方法等(従来業務実施における取扱数量)

(1) 乙号事件数 次葉のとおり

(2) 郵送請求受取数

H26.1	H26.2	H26.3	H26.4	H26.5	H26.6	H26.7	H26.8	H26.9	H26.10	H26.11	H26.12	合計
7	13	7	11	2	10	11	5	8	5	1	5	85

(3) 印刷/複写/閲覧/付記の割合

	印刷	複写	閲覧	付記
登記事項証明書	97%	3%		
要約書(閲覧)	100%		0%	
印鑑証明	100%			
地図等の写しの交付	100%	0%		
地図等の閲覧	100%		0%	
その他	0%	0%	0%	0%

(4) 乙号事件数の曜日別動向

月	火	水	木	金
32%	17%	17%	14%	20%

(5) 登記情報及び地図情報の電子データによる提供数

	平成24年		平成25年		平成26年	
	登記	地図	登記	地図	登記	地図
件数	0	0	1	694	0	0
筆個数	0	0	67,530		0	

(6) 請求書枚数の時間別動向

8:30~9:00	9:00~9:30	9:30~10:00	10:00~10:30	10:30~11:00	11:00~11:30
6%	3%	0%	9%	12%	11%
11:30~12:00	12:00~12:30	12:30~13:00	13:00~13:30	13:30~14:00	14:00~14:30
6%	2%	0%	33%	2%	3%
14:30~15:00	15:00~15:30	15:30~16:00	16:00~16:30	16:30~17:00	17:00~17:15
8%	2%	0%	3%	0%	0%

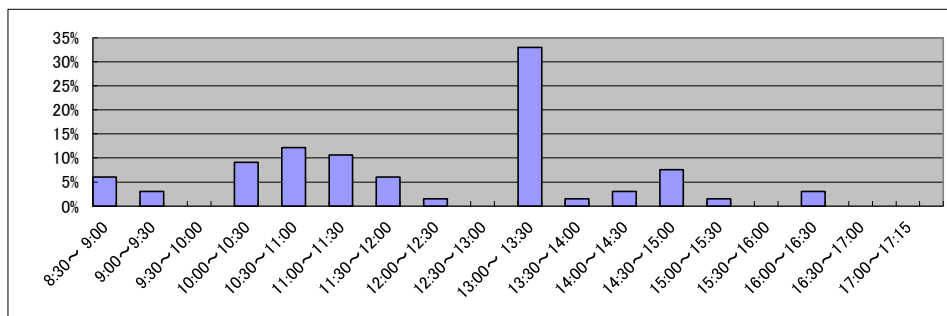

局名	福島地方務局
庁名	富岡出張所
登記所外証明書 発行請求機 設置場所	
備考	

国が実施した年度
包括的民間委託を実施した年度

1 従来の実施に要した経費

(単位:千円)

			平成22年度	平成23年度	平成24年度	平成25年度	平成26年度
人件費	常勤職員		4,664	0	0	0	0
	非常勤職員 (うち登記所外)		0 (0)	0 (0)	0 (0)	0 (0)	0 (0)
物件費			0	0	0	0	0
委託費等	委託費		0	2,826	2,811	3,541	3,660
	成功報酬等		0	0	0	0	0
	旅費その他		0	0	0	0	0
計(a)			4,664	2,826	2,811	3,541	3,660
参考 値(b)	退職給付費用		847	0	0	0	0
	減価償却費		0	0	0	0	0
間接部門費			384	0	0	0	0
(a)+(b)			5,895	2,826	2,811	3,541	3,660

2 従来の実施に要した人員

(単位:人)

	平成22年度	平成23年度	平成24年度	平成25年度	平成26年度
常勤職員	1.0	0.0	0.0	0.0	0.0
非常勤職員 (うち登記所外)	0.0 (0.0)	0.0 (0.0)	0.0 (0.0)	0.0 (0.0)	0.0 (0.0)
業務委託職員(民間)	0.0	2.3	2.3	2.6	2.8

3 従来の実施方法等(従来業務実施における取扱数量)

(1) 乙号事件数 次葉のとおり

(2) 郵送請求取受数

H26.1	H26.2	H26.3	H26.4	H26.5	H26.6	H26.7	H26.8	H26.9	H26.10	H26.11	H26.12	合計
14	12	13	12	20	20	17	15	12	15	27	22	199

(3) 印刷/複写/閲覧/付記の割合

	印刷	複写	閲覧	付記
登記事項証明書	98%	2%		
要約書(閲覧)	100%		0%	
印鑑証明	100%			
地図等の写しの交付	100%	0%		
地図等の閲覧	100%		0%	
その他	0%	0%	0%	0%

(4) 乙号事件数の曜日別動向

月	火	水	木	金
22%	29%	14%	20%	15%

(5) 登記情報及び地図情報の電子データによる提供数

	平成24年		平成25年		平成26年	
	登記	地図	登記	地図	登記	地図
件数	5	4	15	18	7	2,874
筆個数	160,453		552,212		538,979	

(6) 請求書枚数の時間別動向

8:30~9:00	9:00~9:30	9:30~10:00	10:00~10:30	10:30~11:00	11:00~11:30
0%	17%	6%	6%	6%	11%
11:30~12:00	12:00~12:30	12:30~13:00	13:00~13:30	13:30~14:00	14:00~14:30
0%	0%	0%	0%	9%	6%
14:30~15:00	15:00~15:30	15:30~16:00	16:00~16:30	16:30~17:00	17:00~17:15
20%	3%	0%	14%	3%	0%

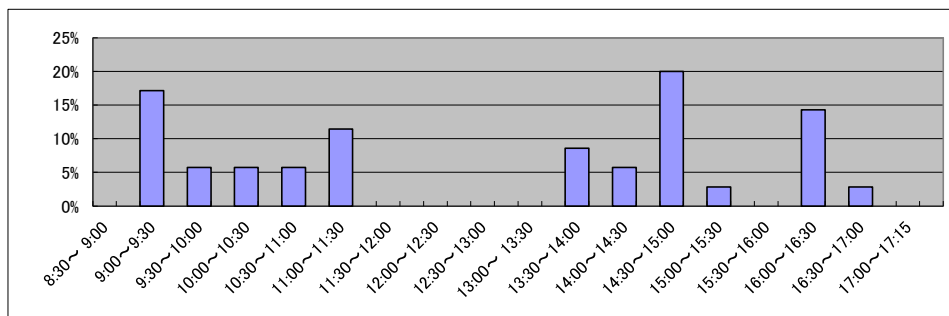

庁名	福島地方事務局富岡出張所
----	--------------

平成22年	H22.1	H22.2	H22.3	H22.4	H22.5	H22.6	H22.7	H22.8	H22.9	H22.10	H22.11	H22.12	合計
登記事項証明書	1,903	2,047	2,347	1,884	1,771	2,694	2,368	4,403	6,481	2,004	4,579	1,720	34,201
うちオンライン	200	223	161	188	177	139	130	187	130	134	302	140	2,111
要約書(閲覧)	2,058	2,367	2,106	1,784	1,209	3,482	1,832	1,281	1,252	1,815	1,439	1,565	22,190
印鑑証明	338	369	502	364	320	311	392	412	385	359	311	375	4,438
うちオンライン	0	0	0	0	0	0	0	0	0	0	0	0	0
地図等の写しの交付	670	788	741	636	594	581	0	598	838	736	1,514	628	8,324
うちオンライン	0	0	0	0	0	0	0	0	0	0	0	0	0
地図等の閲覧	266	318	136	318	288	260	0	200	315	204	567	242	3,114
その他	0	0	0	0	0	0	0	0	0	0	0	0	0
うちオンライン	0	0	0	0	0	0	0	0	0	0	0	0	0
合計	5,235	5,889	5,832	4,986	4,182	7,328	4,592	6,894	9,271	5,118	8,410	4,530	72,267

平成23年	H23.1	H23.2	H23.3	H23.4	H23.5	H23.6	H23.7	H23.8	H23.9	H23.10	H23.11	H23.12	合計
登記事項証明書	4,674	5,438	847	0	0	0	0	0	0	0	0	1	10,960
うちオンライン	133	109	57	0	0	0	0	0	0	0	0	0	299
要約書(閲覧)	1,172	1,319	402	0	0	0	0	377	0	10	0	0	3,280
印鑑証明	353	392	161	0	0	0	0	0	0	0	0	0	906
うちオンライン	0	0	0	0	0	0	0	0	0	0	0	0	0
地図等の写しの交付	639	508	187	23	55	19	73	53	106	32	78	55	1,828
うちオンライン	0	0	1	0	0	1	0	4	3	4	0	6	19
地図等の閲覧	285	261	68	9	14	24	60	37	29	16	14	35	852
その他	0	0	0	0	0	0	0	0	0	0	0	0	0
うちオンライン	0	0	0	0	0	0	0	0	0	0	0	0	0
合計	7,123	7,918	1,665	32	69	43	133	467	135	58	92	91	17,826

平成24年	H24.1	H24.2	H24.3	H24.4	H24.5	H24.6	H24.7	H24.8	H24.9	H24.10	H24.11	H24.12	合計
登記事項証明書	0	85	1	16	13	9	24	36	51	148	86	108	577
うちオンライン	0	0	0	0	0	0	5	9	9	20	46	36	125
要約書(閲覧)	326	0	0	542	0	0	559	366	269	14,060	2,608	1,274	20,004
印鑑証明	0	0	0	0	0	0	0	0	0	0	0	0	0
うちオンライン	0	0	0	0	0	0	0	0	0	0	0	0	0
地図等の写しの交付	82	130	146	86	94	211	197	315	212	223	337	268	2,301
うちオンライン	1	2	0	2	8	1	1	5	3	8	6	16	53
地図等の閲覧	22	31	24	23	93	14	76	137	237	259	86	321	1,323
その他	0	0	0	0	0	10	0	0	0	0	0	0	10
うちオンライン	0	0	0	0	0	0	0	0	0	0	0	0	0
合計	430	246	171	667	200	244	856	854	769	14,690	3,117	1,971	24,215

平成25年	H25.1	H25.2	H25.3	H25.4	H25.5	H25.6	H25.7	H25.8	H25.9	H25.10	H25.11	H25.12	合計
登記事項証明書	277	1,006	578	481	814	857	820	1,368	803	1,834	752	1,107	10,697
うちオンライン	56	18	40	48	55	36	28	41	77	57	108	28	592
要約書(閲覧)	1,523	341	6,233	163	860	461	861	694	1,681	1,660	1,452	476	16,405
印鑑証明	0	0	0	0	0	3	0	0	0	0	54	187	244
うちオンライン	0	0	0	0	0	0	0	0	0	0	0	0	0
地図等の写しの交付	269	192	242	461	581	177	251	141	157	180	132	139	2,922
うちオンライン	2	6	33	4	1	1	5	4	8	3	11	18	96
地図等の閲覧	165	101	150	56	2,055	184	85	183	317	402	449	335	4,482
その他	0	0	0	0	0	0	0	0	0	0	0	0	0
うちオンライン	0	0	0	0	0	0	0	0	0	0	0	0	0
合計	2,234	1,640	7,203	1,161	4,310	1,682	2,017	2,386	2,958	4,076	2,839	2,244	34,750

平成26年	H26.1	H26.2	H26.3	H26.4	H26.5	H26.6	H26.7	H26.8	H26.9	H26.10	H26.11	H26.12	合計
登記事項証明書	1,635	1,317	1,778	3,419	1,458	2,077	2,021	3,344	3,074	3,541	2,883	3,214	29,761
うちオンライン	61	20	13	1,192	11	27	67	29	51	94	49	26	1,640
要約書(閲覧)	214	828	3,617	332	390	648	262	813	2,921	2,869	1,010	633	14,537
印鑑証明	297	256	385	227	259	353	261	261	285	225	255	226	3,290
うちオンライン	0	0	0	0	0	0	0	0	0	0	0	0	0
地図等の写しの交付	152	170	144	131	157	187	140	242	332	526	185	140	2,506
うちオンライン	9	16	4	0	2	7	1	1	55	11	3	3	112
地図等の閲覧	439	268	1,108	642	321	234	902	984	2,244	1,604	1,566	1,163	11,475
その他	0	0	0	0	0	0	0	0	0	0	0	0	0
うちオンライン	0	0	0	0	0	0	0	0	0	0	0	0	0
合計	2,737	2,839	7,032	4,751	2,585	3,499	3,586	5,644	8,856	8,765	5,899	5,376	61,569

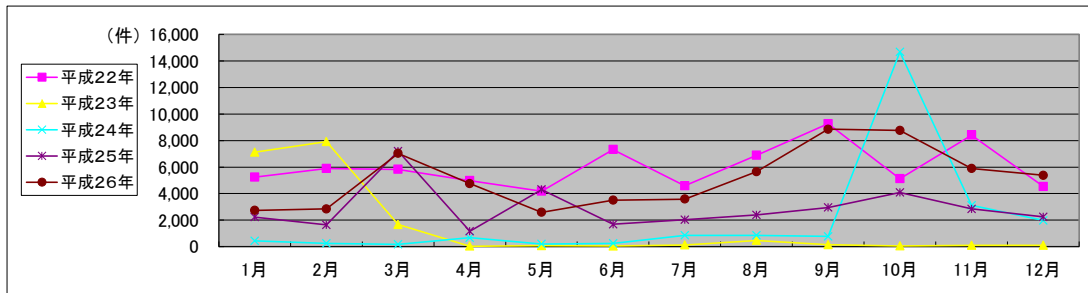

局名	山形地方財務局全体	登記所外証明書 発行請求機設置庁	米沢支局	

国が実施した年度
包括的民間委託を実施した年度

1 従来の実施に要した経費(単位:千円)

平成19年度民間委託実施庁: なし

			平成22年度	平成23年度	平成24年度	平成25年度	平成26年度
人件費	常勤職員						
		非常勤職員 (うち登記所外)					
	委託費等	委託費					
計			0	0	0	0	0

平成20年度民間委託実施庁: なし

			平成22年度	平成23年度	平成24年度	平成25年度	平成26年度
人件費	常勤職員						
		非常勤職員 (うち登記所外)					
	委託費等	委託費					
計			0	0	0	0	0

平成21年度民間委託実施庁: なし

			平成22年度	平成23年度	平成24年度	平成25年度	平成26年度
人件費	常勤職員						
		非常勤職員 (うち登記所外)					
	委託費等	委託費					
計			0	0	0	0	0

平成22年度民間委託実施庁: 本局・寒河江・鶴岡・酒田

			平成22年度	平成23年度	平成24年度	平成25年度	平成26年度
人件費	常勤職員						
		非常勤職員 (うち登記所外)					
	委託費等	委託費	30,800	30,797	30,747	52,302	54,000
計			30,800	30,797	30,747	52,302	54,000

平成23年度民間委託実施庁(新規分): 新庄・米沢・村山

			平成22年度	平成23年度	平成24年度	平成25年度	平成26年度
人件費	常勤職員		32,668				
		非常勤職員 (うち登記所外)	6,117				
	委託費等	委託費	4,303	21,156	21,156	24,505	25,300
計			43,088	21,156	21,156	24,505	25,300

2 従来の実施に要した人員(単位:人)

平成19年度民間委託実施庁: なし

	平成22年度	平成23年度	平成24年度	平成25年度	平成26年度
常勤職員					
非常勤職員 (うち登記所外)					
業務委託職員(民間)					

平成20年度民間委託実施庁: なし

	平成22年度	平成23年度	平成24年度	平成25年度	平成26年度
常勤職員					
非常勤職員 (うち登記所外)					
業務委託職員(民間)					

平成21年度民間委託実施庁: なし

	平成22年度	平成23年度	平成24年度	平成25年度	平成26年度
常勤職員					
非常勤職員 (うち登記所外)					
業務委託職員(民間)					

平成22年度民間委託実施庁: 本局・寒河江・鶴岡・酒田

	平成22年度	平成23年度	平成24年度	平成25年度	平成26年度
常勤職員	0.0	0.0	0.0	0.0	0.0
非常勤職員 (うち登記所外)	0.0	0.0	0.0	0.0	0.0
業務委託職員(民間)	21.0	15.8	14.8	17.7	17.3

平成23年度民間委託実施庁(新規分): 新庄・米沢・村山

	平成22年度	平成23年度	平成24年度	平成25年度	平成26年度
常勤職員	6.0	0.0	0.0	0.0	0.0
非常勤職員 (うち登記所外)	3.2	0.0	0.0	0.0	0.0
業務委託職員(民間)	3.0	9.8	9.7	11.8	11.9

局名	山形地方事務局全体
----	-----------

平成22年	H22.1	H22.2	H22.3	H22.4	H22.5	H22.6	H22.7	H22.8	H22.9	H22.10	H22.11	H22.12	合計
登記事項証明書	30,180	29,938	34,385	29,153	26,376	30,524	30,957	25,581	28,640	27,784	28,925	29,881	352,324
うちオンライン	3,648	3,152	4,619	4,860	3,798	4,853	4,471	4,209	4,350	4,371	3,957	5,260	51,548
要約書(閲覧)	28,288	25,205	15,655	19,667	19,269	22,864	15,971	75,944	17,630	20,256	20,090	21,882	302,721
印鑑証明	7,575	6,998	7,695	5,638	4,917	6,288	5,884	5,246	5,724	6,446	7,079	8,757	78,247
うちオンライン	24	5	8	1	9	1	0	2	1	4	2	3	60
地図等の写しの交付	8,870	9,280	10,264	8,418	7,278	9,212	8,800	7,690	10,341	8,813	9,165	7,491	105,622
うちオンライン	28	120	4	15	42	30	41	27	34	43	92	56	532
地図等の閲覧	1,980	4,029	2,920	770	1,149	1,276	1,606	2,441	1,701	4,740	1,799	2,447	26,858
その他	68	234	168	65	17	51	187	152	168	448	203	229	1,990
うちオンライン	0	0	0	0	0	0	0	0	0	0	0	0	0
合計	76,961	75,684	71,087	63,711	59,006	70,215	63,405	117,054	64,204	68,487	67,261	70,687	867,762

平成23年	H23.1	H23.2	H23.3	H23.4	H23.5	H23.6	H23.7	H23.8	H23.9	H23.10	H23.11	H23.12	合計
登記事項証明書	29,965	35,623	27,439	25,359	26,400	29,469	26,519	32,761	30,051	33,558	29,614	30,869	357,627
うちオンライン	4,311	3,445	4,145	4,469	4,138	4,427	4,238	5,557	4,159	5,119	4,855	5,230	54,093
要約書(閲覧)	21,585	26,388	22,215	32,108	12,146	22,392	18,111	19,348	28,784	16,190	17,002	16,194	252,463
印鑑証明	16,373	13,123	7,431	5,681	5,344	6,596	6,177	5,404	6,124	5,825	5,909	6,254	90,241
うちオンライン	35	2	6	3	0	14	5	1	4	5	7	3	85
地図等の写しの交付	6,962	2,390	5,299	5,578	2,979	9,609	7,963	9,430	9,310	9,192	8,633	9,930	87,275
うちオンライン	100	56	77	79	87	105	105	301	179	149	128	98	1,464
地図等の閲覧	1,360	2,520	1,287	959	1,649	4,747	2,165	5,236	6,873	13,553	8,188	2,172	50,709
その他	32	192	19	41	4	207	11	362	240	301	168	290	1,867
うちオンライン	0	2	0	0	0	61	1	0	0	0	0	0	64
合計	76,277	80,236	63,690	69,726	48,522	73,020	60,946	72,541	81,382	78,619	69,514	65,709	840,182

平成24年	H24.1	H24.2	H24.3	H24.4	H24.5	H24.6	H24.7	H24.8	H24.9	H24.10	H24.11	H24.12	合計
登記事項証明書	28,201	30,582	33,990	28,661	31,856	33,247	32,661	31,261	27,688	32,099	31,109	28,870	370,225
うちオンライン	4,532	4,173	4,607	4,664	4,623	4,661	4,574	4,958	4,104	5,358	5,374	5,283	56,911
要約書(閲覧)	23,996	15,084	18,427	21,226	19,210	28,975	13,880	17,498	17,526	18,634	16,072	13,719	224,247
印鑑証明	7,666	7,178	8,366	5,605	5,831	6,707	6,521	5,671	6,726	7,915	7,888	9,328	85,402
うちオンライン	21	6	6	5	10	2	6	2	5	11	7	13	94
地図等の写しの交付	6,366	6,439	6,698	6,147	7,485	7,115	7,632	7,071	6,867	8,404	7,385	5,154	82,763
うちオンライン	95	88	99	103	89	172	122	98	125	120	143	80	1,334
地図等の閲覧	2,238	3,281	2,183	2,193	3,036	1,930	1,855	3,028	1,562	2,170	1,833	1,341	26,650
その他	62	181	16	37	3	192	13	269	492	404	405	86	2,160
うちオンライン	1	0	0	1	0	0	0	0	0	0	0	0	2
合計	68,529	62,745	69,680	63,869	67,421	78,166	62,562	64,798	60,861	69,626	64,692	58,498	791,447

平成25年	H25.1	H25.2	H25.3	H25.4	H25.5	H25.6	H25.7	H25.8	H25.9	H25.10	H25.11	H25.12	合計
登記事項証明書	28,826	32,534	34,990	38,648	29,947	33,172	32,864	32,578	30,794	34,975	32,358	30,386	392,072
うちオンライン	4,569	5,718	4,828	4,908	4,648	4,795	5,625	4,799	5,031	5,603	5,807	5,227	61,558
要約書(閲覧)	21,693	21,192	20,034	17,255	19,797	26,225	22,701	19,726	21,660	31,828	31,330	32,341	286,382
印鑑証明	16,263	13,324	8,608	6,269	5,990	6,369	6,696	5,475	6,850	6,619	6,383	6,823	95,669
うちオンライン	45	3	7	6	4	10	9	0	6	5	7	6	108
地図等の写しの交付	5,518	7,386	7,710	12,123	9,242	11,895	9,514	9,435	10,822	10,732	8,992	7,816	111,185
うちオンライン	79	521	160	183	171	157	196	158	145	222	157	184	2,333
地図等の閲覧	1,746	6,365	3,271	1,679	3,317	2,364	3,298	3,931	2,157	3,226	3,534	2,322	37,210
その他	188	60	9	39	29	167	9	282	668	473	14	95	2,033
うちオンライン	0	1	0	0	0	0	0	0	2	0	0	0	3
合計	74,234	80,861	74,622	76,013	68,322	80,792	75,082	71,427	72,951	87,853	82,611	79,783	924,551

平成26年	H26.1	H26.2	H26.3	H26.4	H26.5	H26.6	H26.7	H26.8	H26.9	H26.10	H26.11	H26.12	合計
登記事項証明書	31,050	30,507	29,483	34,264	28,030	31,577	34,886	30,276	31,053	35,171	31,777	32,432	380,506
うちオンライン	5,154	4,032	5,007	5,648	4,584	5,505	5,720	5,455	4,858	5,782	4,829	5,534	62,108
要約書(閲覧)	29,448	27,951	20,102	19,363	22,885	21,915	30,851	19,329	17,084	18,866	24,550	23,939	276,283
印鑑証明	8,785	7,158	8,470	5,497	5,380	6,251	6,355	5,130	6,945	7,421	7,200	9,536	84,128
うちオンライン	24	5	7	11	6	7	10	7	5	5	16	15	118
地図等の写しの交付	7,878	5,889	6,024	8,561	10,759	8,940	7,674	9,429	7,835	7,751	7,320	6,245	94,305
うちオンライン	154	184	180	189	198	272	227	266	205	219	201	194	2,489
地図等の閲覧	2,452	3,760	1,479	4,745	2,553	2,587	3,169	2,712	1,935	2,346	1,674	1,286	30,698
その他	156	65	44	9	151	44	281	205	383	460	15	100	1,913
うちオンライン	0	0	0	0	0	0	0	0	0	0	0	0	0
合計	79,769	75,330	65,602	72,439	69,758	71,314	83,216	67,081	65,235	72,015	72,536	73,538	867,833

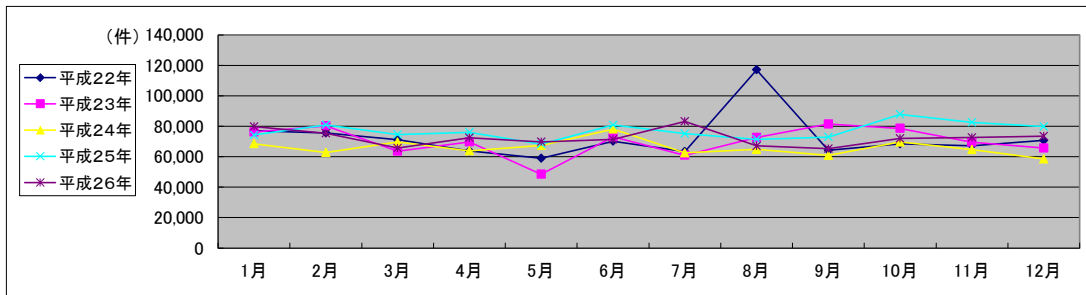

局名	山形地方務局
庁名	登記部門
登記所外証明書 発行請求機 設置場所	
備考	

国が実施した年度
包括的民間委託を実施した年度

1 従来の実施に要した経費

(単位:千円)

			平成22年度	平成23年度	平成24年度	平成25年度	平成26年度
人件費	常勤職員		0	0	0	0	0
	非常勤職員 (うち登記所外)		0 (0)	0 (0)	0 (0)	0 (0)	0 (0)
物件費			0	0	0	0	0
委託費等	委託費		14,694	17,527	17,498	29,765	30,731
	成功報酬等		0	0	0	0	0
	旅費その他		0	0	0	0	0
計(a)			14,694	17,527	17,498	29,765	30,731
参考 値(b)	退職給付費用		0	0	0	0	0
	減価償却費		0	0	0	0	0
間接部門費			0	0	0	0	0
(a)+(b)			14,694	17,527	17,498	29,765	30,731

2 従来の実施に要した人員

(単位:人)

	平成22年度	平成23年度	平成24年度	平成25年度	平成26年度
常勤職員	0.0	0.0	0.0	0.0	0.0
非常勤職員 (うち登記所外)	0.0 (0.0)	0.0 (0.0)	0.0 (0.0)	0.0 (0.0)	0.0 (0.0)
業務委託職員(民間)	11.0	7.1	6.6	8.1	7.7

3 従来の実施方法等(従来業務実施における取扱数量)

(1) 乙号事件数 次葉のとおり

(2) 郵送請求取受数

H26.1	H26.2	H26.3	H26.4	H26.5	H26.6	H26.7	H26.8	H26.9	H26.10	H26.11	H26.12	合計
68	73	61	59	71	101	92	63	79	53	68	66	854

(3) 印刷/複写/閲覧/付記の割合

	印刷	複写	閲覧	付記
登記事項証明書	97%	3%		
要約書(閲覧)	4%		96%	
印鑑証明	100%			
地図等の写しの交付	94%	6%		
地図等の閲覧	0%		0%	
その他	0%	0%	0%	0%

(4) 乙号事件数の曜日別動向

月	火	水	木	金
15%	29%	19%	22%	15%

(5) 登記情報及び地図情報の電子データによる提供数

	平成24年		平成25年		平成26年	
	登記	地図	登記	地図	登記	地図
件数	3	17	5	72	3	52
筆個数	8,770		527,600		12,135	

(6) 請求書枚数の時間別動向

8:30~9:00	9:00~9:30	9:30~10:00	10:00~10:30	10:30~11:00	11:00~11:30
	2%	4%	2%	5%	7%
11:30~12:00		4%	2%	5%	7%
	4%	7%	4%	6%	5%
14:30~15:00		10%	11%	2%	4%
	10%	11%	11%	2%	4%
					1%

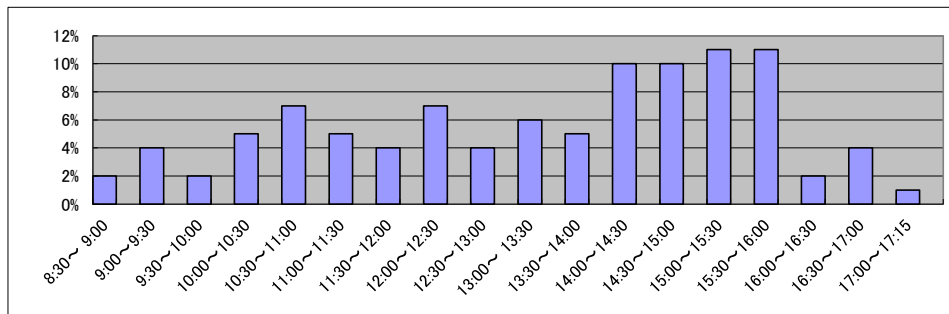

庁名 山形地方務局登記部門

平成22年	H22.1	H22.2	H22.3	H22.4	H22.5	H22.6	H22.7	H22.8	H22.9	H22.10	H22.11	H22.12	合計
登記事項証明書	11,269	11,022	12,504	12,174	9,131	10,321	10,769	8,952	10,492	9,048	9,920	10,551	126,153
うちオンライン	1,560	1,119	1,966	2,087	1,632	1,983	1,847	1,784	1,857	1,847	1,597	2,403	21,682
要約書(閲覧)	14,552	2,956	3,301	3,227	3,392	3,776	4,010	4,848	3,108	4,201	6,306	8,085	61,762
印鑑証明	3,426	3,089	3,325	2,563	2,019	2,759	2,542	2,198	2,438	2,441	2,846	3,762	33,408
うちオンライン	0	0	0	0	5	0	0	0	0	0	0	0	5
地図等の写しの交付	2,831	3,027	3,821	2,091	1,917	2,141	2,005	1,852	2,415	2,160	2,450	1,771	28,481
うちオンライン	21	15	0	9	18	3	20	15	14	29	64	35	243
地図等の閲覧	145	257	200	129	26	37	18	12	38	31	29	52	974
その他	22	191	123	46	4	36	168	130	155	427	173	211	1,686
うちオンライン	0	0	0	0	0	0	0	0	0	0	0	0	0
合計	32,245	20,542	23,274	20,230	16,489	19,070	19,512	17,992	18,646	18,308	21,724	24,432	252,464

平成23年	H23.1	H23.2	H23.3	H23.4	H23.5	H23.6	H23.7	H23.8	H23.9	H23.10	H23.11	H23.12	合計
登記事項証明書	11,363	13,990	9,803	9,357	11,383	11,848	9,997	12,785	11,075	13,572	11,034	11,157	137,364
うちオンライン	1,681	1,517	1,734	1,913	2,161	1,944	2,085	2,309	1,881	2,356	1,928	2,116	23,625
要約書(閲覧)	7,866	4,076	5,587	8,985	1,910	3,163	3,311	3,212	3,633	3,963	4,875	5,510	55,091
印鑑証明	7,634	5,408	2,884	2,229	2,070	2,680	2,754	2,151	2,407	2,385	2,386	2,408	37,396
うちオンライン	0	0	1	0	0	0	0	0	0	0	0	0	1
地図等の写しの交付	2,017	1,818	1,543	1,464	1,647	3,719	2,537	3,308	3,647	3,155	3,089	5,138	33,082
うちオンライン	26	16	17	46	38	47	31	192	122	97	59	54	745
地図等の閲覧	75	73	7	19	17	148	127	383	887	772	672	734	3,914
その他	30	190	17	40	4	205	10	362	239	301	165	269	1,832
うちオンライン	0	0	0	0	0	61	0	0	0	0	0	0	61
合計	28,985	25,555	19,841	22,094	17,031	21,763	17,736	22,201	21,888	24,148	22,221	25,216	268,679

平成24年	H24.1	H24.2	H24.3	H24.4	H24.5	H24.6	H24.7	H24.8	H24.9	H24.10	H24.11	H24.12	合計
登記事項証明書	10,260	10,902	13,909	11,219	13,041	11,958	11,412	11,227	10,483	11,372	10,712	11,143	137,638
うちオンライン	2,305	1,917	1,964	2,012	2,030	2,149	1,878	1,932	1,694	2,266	2,225	2,366	24,738
要約書(閲覧)	7,801	2,063	2,257	2,429	6,259	9,341	3,108	4,420	7,749	7,760	3,507	6,483	63,177
印鑑証明	3,177	2,969	3,509	2,351	2,290	2,836	2,769	2,270	2,754	3,277	3,131	3,751	35,084
うちオンライン	0	0	0	0	0	0	0	0	0	1	3	0	4
地図等の写しの交付	2,454	2,364	1,680	1,738	1,922	1,791	1,926	1,779	1,792	2,194	2,066	1,292	22,998
うちオンライン	63	53	47	40	44	67	46	46	54	49	59	46	614
地図等の閲覧	423	144	7	64	3	14	6	10	16	16	5	3	711
その他	59	179	15	35	3	191	5	259	488	398	398	85	2,115
うちオンライン	0	0	0	0	0	0	0	0	0	0	0	0	0
合計	24,174	18,621	21,377	17,836	23,518	26,131	19,226	19,965	23,282	25,017	19,819	22,757	261,723

平成25年	H25.1	H25.2	H25.3	H25.4	H25.5	H25.6	H25.7	H25.8	H25.9	H25.10	H25.11	H25.12	合計
登記事項証明書	10,693	10,922	14,469	17,257	11,538	14,630	13,950	16,041	11,818	12,463	11,760	12,227	157,768
うちオンライン	1,960	1,781	2,091	1,996	2,202	2,162	2,742	2,248	2,427	2,279	2,242	2,163	26,293
要約書(閲覧)	2,116	2,953	7,711	3,454	5,349	11,889	9,528	5,764	12,802	8,043	7,823	11,412	88,844
印鑑証明	7,449	5,551	3,451	2,698	2,402	2,435	2,884	2,216	2,767	2,709	2,487	2,681	39,730
うちオンライン	3	0	1	0	0	1	2	0	2	1	1	0	11
地図等の写しの交付	1,459	2,859	1,885	6,099	3,438	6,645	4,715	4,934	5,255	4,132	4,385	3,706	49,512
うちオンライン	40	64	95	85	65	78	93	78	55	89	61	85	888
地図等の閲覧	11	166	2	426	124	248	294	187	135	212	125	183	2,113
その他	186	58	7	37	27	166	7	277	664	471	11	91	2,002
うちオンライン	0	0	0	0	0	0	0	0	0	0	0	0	0
合計	21,914	22,509	27,525	29,971	22,878	36,013	31,378	29,419	33,441	28,030	26,591	30,300	339,969

平成26年	H26.1	H26.2	H26.3	H26.4	H26.5	H26.6	H26.7	H26.8	H26.9	H26.10	H26.11	H26.12	合計
登記事項証明書	11,478	10,855	11,502	16,989	10,838	13,225	15,208	11,222	11,183	13,514	10,881	11,967	148,862
うちオンライン	2,001	1,697	2,114	2,502	1,964	2,620	2,774	2,142	2,207	2,463	2,088	2,418	26,990
要約書(閲覧)	8,465	7,983	9,829	6,300	8,850	6,971	12,074	6,341	5,958	7,133	13,540	12,517	105,961
印鑑証明	3,853	2,908	3,563	2,157	2,211	2,370	2,561	2,095	2,836	2,909	2,840	4,079	34,382
うちオンライン	1	1	1	0	0	1	1	0	0	1	8	0	14
地図等の写しの交付	4,193	2,751	2,873	4,208	5,663	3,827	3,451	3,670	3,210	3,065	3,448	3,116	43,475
うちオンライン	80	88	78	91	83	142	124	164	153	120	103	99	1,325
地図等の閲覧	41	76	22	1,199	26	36	68	78	68	52	33	38	1,737
その他	153	62	42	7	151	41	278	204	380	459	12	98	1,887
うちオンライン	0	0	0	0	0	0	0	0	0	0	0	0	0
合計	28,183	24,635	27,831	30,860	27,739	26,470	33,640	23,610	23,635	27,132	30,754	31,815	336,304

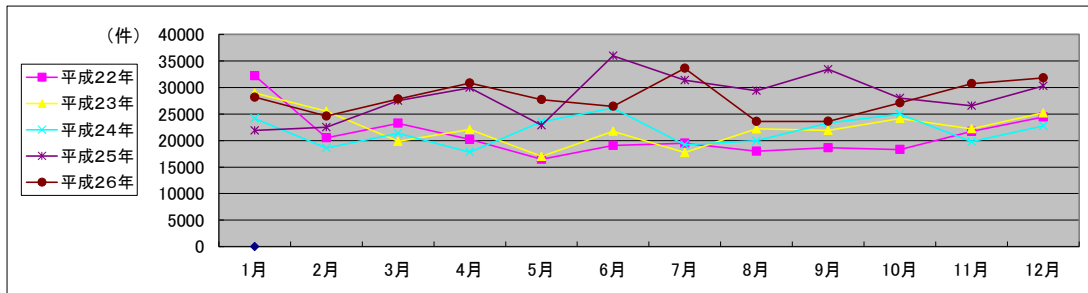

局名	山形地方務局
庁名	寒河江支局
登記所外証明書 発行請求機 設置場所	
備考	

国が実施した年度
包括的民間委託を実施した年度

1 従来の実施に要した経費

(単位:千円)

			平成22年度	平成23年度	平成24年度	平成25年度	平成26年度
人件費	常勤職員		0	0	0	0	0
	非常勤職員 (うち登記所外)		0 (0)	0 (0)	0 (0)	0 (0)	0 (0)
物件費			0	0	0	0	0
委託費等	委託費		2,667	2,239	2,236	3,803	3,927
	成功報酬等		0	0	0	0	0
	旅費その他		0	0	0	0	0
計(a)			2,667	2,239	2,236	3,803	3,927
参考 値(b)	退職給付費用		0	0	0	0	0
	減価償却費 間接部門費		0	0	0	0	0
(a)+(b)			2,667	2,239	2,236	3,803	3,927

2 従来の実施に要した人員

(単位:人)

	平成22年度	平成23年度	平成24年度	平成25年度	平成26年度
常勤職員	0.0	0.0	0.0	0.0	0.0
非常勤職員 (うち登記所外)	0.0 (0.0)	0.0 (0.0)	0.0 (0.0)	0.0 (0.0)	0.0 (0.0)
業務委託職員(民間)	3.0	2.5	2.2	3.0	2.9

3 従来の実施方法等(従来業務実施における取扱数量)

(1) 乙号事件数 次葉のとおり

(2) 郵送請求取受数

H26.1	H26.2	H26.3	H26.4	H26.5	H26.6	H26.7	H26.8	H26.9	H26.10	H26.11	H26.12	合計
7	5	8	18	7	7	7	8	7	8	10	6	98

(3) 印刷/複写/閲覧/付記の割合

	印刷	複写	閲覧	付記
登記事項証明書	99%	1%		
要約書(閲覧)	18%		82%	
印鑑証明	100%			
地図等の写しの交付	82%	18%		
地図等の閲覧	0%		100%	
その他	0%	0%	0%	0%

(4) 乙号事件数の曜日別動向

月	火	水	木	金
27%	20%	15%	21%	17%

(5) 登記情報及び地図情報の電子データによる提供数

	平成24年		平成25年		平成26年	
	登記	地図	登記	地図	登記	地図
件数	0	0	0	0	0	0
筆個数	0	0	0	0	0	0

(6) 請求書枚数の時間別動向

8:30~9:00	9:00~9:30	9:30~10:00	10:00~10:30	10:30~11:00	11:00~11:30
	4%	4%	12%	4%	10%
11:30~12:00		12:00~12:30	12:30~13:00	13:00~13:30	13:30~14:00
1%		0%	0%	1%	11%
14:30~15:00	15:00~15:30	15:30~16:00	16:00~16:30	16:30~17:00	17:00~17:15
6%	11%	10%	3%	6%	0%

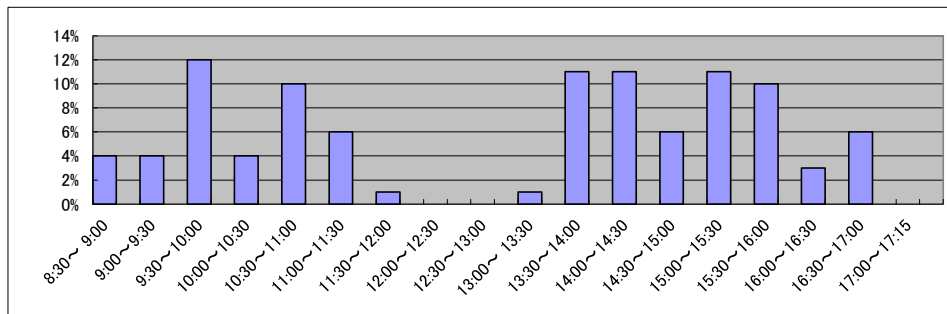

庁名	山形地方方法務局寒河江支局
----	---------------

平成22年	H22.1	H22.2	H22.3	H22.4	H22.5	H22.6	H22.7	H22.8	H22.9	H22.10	H22.11	H22.12	合計
登記事項証明書	1,839	2,006	2,355	1,777	1,426	1,807	1,744	1,505	1,735	1,330	1,808	1,926	21,258
うちオンライン	287	255	297	245	297	422	281	268	245	299	280	297	3,473
要約書(閲覧)	1,562	1,613	832	1,016	912	761	1,177	991	659	683	963	683	11,852
印鑑証明	348	461	532	401	290	417	369	360	404	408	441	456	4,887
うちオンライン	1	4	0	0	2	1	0	0	1	2	0	1	12
地図等の写しの交付	712	505	551	656	539	601	673	532	651	572	640	549	7,181
うちオンライン	3	3	1	2	17	8	1	6	2	0	1	4	48
地図等の閲覧	785	49	91	35	24	57	131	22	74	19	38	539	1,864
その他	4	2	3	0	0	0	0	1	1	0	2	0	13
うちオンライン	0	0	0	0	0	0	0	0	0	0	0	0	0
合計	5,250	4,636	4,364	3,885	3,191	3,643	4,094	3,411	3,524	3,012	3,892	4,153	47,055

平成23年	H23.1	H23.2	H23.3	H23.4	H23.5	H23.6	H23.7	H23.8	H23.9	H23.10	H23.11	H23.12	合計
登記事項証明書	1,821	4,162	2,928	1,769	1,465	1,563	1,506	1,344	1,406	1,972	1,754	1,891	23,581
うちオンライン	229	202	297	352	268	295	187	304	263	317	329	541	3,584
要約書(閲覧)	711	1,166	488	1,085	794	1,190	1,604	491	793	875	1,062	1,412	11,671
印鑑証明	1,255	1,178	471	329	269	358	347	304	328	333	372	385	5,929
うちオンライン	0	2	0	1	0	2	3	0	0	1	1	1	11
地図等の写しの交付	777	500	369	498	528	490	532	473	484	582	616	628	6,477
うちオンライン	8	28	35	7	8	6	0	4	11	7	23	4	141
地図等の閲覧	272	181	28	70	52	123	64	58	61	157	271	150	1,487
その他	0	0	1	0	0	0	1	0	0	0	0	1	3
うちオンライン	0	0	0	0	0	0	0	0	0	0	0	0	1
合計	4,836	7,187	4,285	3,751	3,108	3,724	4,054	2,670	3,072	3,919	4,075	4,467	49,148

平成24年	H24.1	H24.2	H24.3	H24.4	H24.5	H24.6	H24.7	H24.8	H24.9	H24.10	H24.11	H24.12	合計
登記事項証明書	1,757	1,946	2,024	1,879	1,742	1,670	1,708	1,827	2,011	1,928	2,351	2,098	22,941
うちオンライン	209	208	264	321	317	291	197	463	273	347	222	282	3,394
要約書(閲覧)	573	264	1,213	606	722	1,269	512	672	645	884	1,153	483	8,996
印鑑証明	430	443	494	325	438	434	368	396	411	461	485	568	5,253
うちオンライン	0	1	0	0	2	1	2	1	1	1	0	1	10
地図等の写しの交付	371	378	433	404	428	428	460	573	469	468	709	538	5,659
うちオンライン	4	1	3	4	2	16	6	6	4	8	18	5	77
地図等の閲覧	162	65	124	63	33	113	182	107	135	165	88	189	1,426
その他	1	0	0	0	0	0	0	1	0	1	1	0	4
うちオンライン	0	0	0	0	0	0	0	0	0	0	0	0	0
合計	3,294	3,096	4,288	3,277	3,363	3,914	3,230	3,576	3,671	3,907	4,787	3,876	44,279

平成25年	H25.1	H25.2	H25.3	H25.4	H25.5	H25.6	H25.7	H25.8	H25.9	H25.10	H25.11	H25.12	合計
登記事項証明書	2,511	2,625	2,588	2,635	1,865	1,741	1,769	1,393	2,332	2,519	1,979	2,350	26,307
うちオンライン	216	323	298	327	322	291	234	284	272	306	264	281	3,418
要約書(閲覧)	603	623	966	777	1,427	1,884	1,230	1,193	670	491	652	379	10,895
印鑑証明	1,109	1,246	508	374	419	427	395	354	416	416	426	430	6,520
うちオンライン	0	0	1	1	2	2	1	0	0	1	3	1	12
地図等の写しの交付	390	393	429	872	589	456	479	436	592	586	622	393	6,237
うちオンライン	2	0	4	5	5	8	14	8	15	17	13	2	93
地図等の閲覧	58	108	102	73	164	89	164	195	146	71	165	64	1,399
その他	1	0	0	0	0	0	0	0	0	0	0	1	2
うちオンライン	0	0	0	0	0	0	0	0	0	0	0	0	0
合計	4,672	4,995	4,593	4,731	4,464	4,597	4,037	3,571	4,156	4,083	3,844	3,617	51,360

平成26年	H26.1	H26.2	H26.3	H26.4	H26.5	H26.6	H26.7	H26.8	H26.9	H26.10	H26.11	H26.12	合計
登記事項証明書	2,077	2,304	2,400	1,950	1,741	1,938	1,664	1,611	1,722	2,258	3,297	1,974	24,936
うちオンライン	242	268	369	224	267	292	288	301	313	318	293	310	3,485
要約書(閲覧)	617	205	478	774	371	316	475	389	639	579	454	572	5,869
印鑑証明	489	466	632	369	330	382	446	300	435	461	492	587	5,389
うちオンライン	1	0	0	0	0	2	0	1	0	0	0	4	8
地図等の写しの交付	434	380	442	460	493	395	465	503	429	673	516	318	5,508
うちオンライン	7	2	10	9	23	9	6	10	7	7	14	8	112
地図等の閲覧	104	61	96	85	190	112	86	36	96	135	155	116	1,272
その他	0	0	0	0	0	0	2	0	0	0	0	1	3
うちオンライン	0	0	0	0	0	0	0	0	0	0	0	0	0
合計	3,721	3,416	4,048	3,638	3,125	3,143	3,138	2,839	3,321	4,106	4,914	3,568	42,977

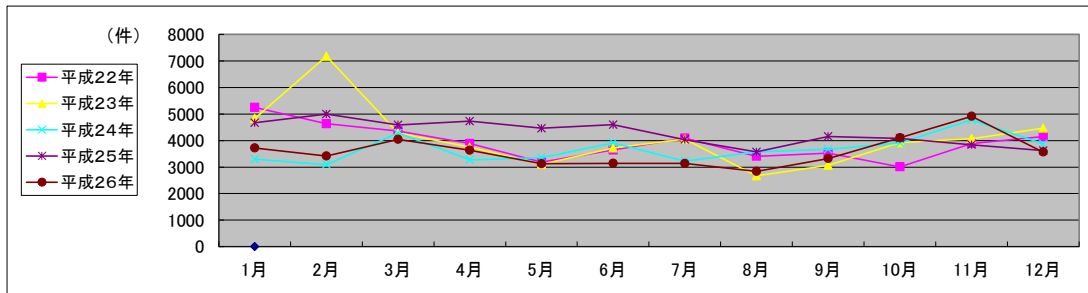

局名	山形地方務局
庁名	新庄支局
登記所外証明書 発行請求機 設置場所	
備考	

国が実施した年度
包括的民間委託を実施した年度

1 従来の実施に要した経費

(単位:千円)

		平成22年度	平成23年度	平成24年度	平成25年度	平成26年度
人件費	常勤職員	5,610	0	0	0	0
	非常勤職員 (うち登記所外)	1,169 (0)	0 (0)	0 (0)	0 (0)	0 (0)
物件費		0	0	0	0	0
委託費等	委託費	0	3,746	3,746	4,339	4,480
	成功報酬等	0	0	0	0	0
	旅費その他	0	0	0	0	0
計(a)		6,779	3,746	3,746	4,339	4,480
参考 値(b)	退職給付費用	847	0	0	0	0
	減価償却費	0	0	0	0	0
間接部門費		533	0	0	0	0
(a)+(b)		8,159	3,746	3,746	4,339	4,480

2 従来の実施に要した人員

(単位:人)

	平成22年度	平成23年度	平成24年度	平成25年度	平成26年度
常勤職員	1.0	0.0	0.0	0.0	0.0
非常勤職員 (うち登記所外)	0.6 (0.0)	0.0 (0.0)	0.0 (0.0)	0.0 (0.0)	0.0 (0.0)
業務委託職員(民間)	0.0	2.3	2.3	2.7	2.7

3 従来の実施方法等(従来業務実施における取扱数量)

(1) 乙号事件数 次葉のとおり

(2) 郵送請求收受数

H26.1	H26.2	H26.3	H26.4	H26.5	H26.6	H26.7	H26.8	H26.9	H26.10	H26.11	H26.12	合計
10	13	7	7	6	7	8	6	9	12	9	11	105

(3) 印刷/複写/閲覧/付記の割合

	印刷	複写	閲覧	付記
登記事項証明書	98%	2%		
要約書(閲覧)	100%		0%	
印鑑証明	100%			
地図等の写しの交付	100%	0%		
地図等の閲覧	100%		0%	
その他	0%	0%	0%	0%

(4) 乙号事件数の曜日別動向

月	火	水	木	金
18%	20%	26%	22%	14%

(5) 登記情報及び地図情報の電子データによる提供数

	平成24年		平成25年		平成26年	
	登記	地図	登記	地図	登記	地図
件数	0	0	0	0	0	0
筆個数	0	0	0	0	0	0

(6) 請求書枚数の時間別動向

8:30~9:00	9:00~9:30	9:30~10:00	10:00~10:30	10:30~11:00	11:00~11:30
	3%	3%	4%	11%	9%
11:30~12:00	12:00~12:30	12:30~13:00	13:00~13:30	13:30~14:00	14:00~14:30
	3%	3%	1%	21%	5%
14:30~15:00	15:00~15:30	15:30~16:00	16:00~16:30	16:30~17:00	17:00~17:15
	4%	3%	8%	9%	3%

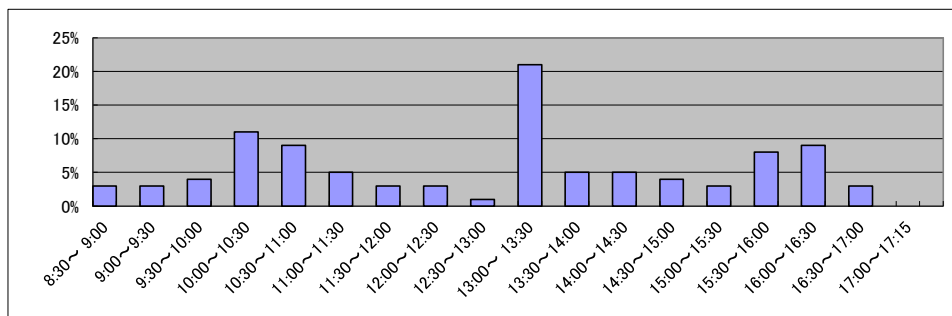

局名	山形地方務局	
庁名	米沢支局	
登記所外証明書 発行請求機 設置場所	長井市役所	
備考		

国が実施した年度
包括的民間委託を実施した年度

1 従来の実施に要した経費

(単位:千円)

		平成22年度	平成23年度	平成24年度	平成25年度	平成26年度
人件費	常勤職員	21,760	0	0	0	0
	非常勤職員	3,761	0	0	0	0
	(うち登記所外)	(2,610)	(0)	(0)	(0)	(0)
物件費		0	0	0	0	0
委託費等	委託費	4,303	12,987	12,987	15,043	15,531
	成功報酬等	0	0	0	0	0
	旅費その他	0	0	0	0	0
計(a)		29,824	12,987	12,987	15,043	15,531
参考 値(b)	退職給付費用	3,390	0	0	0	0
	減価償却費	0	0	0	0	0
(a)+(b)		35,349	12,987	12,987	15,043	15,531

2 従来の実施に要した人員

(単位:人)

	平成22年度	平成23年度	平成24年度	平成25年度	平成26年度
常勤職員	4.0	0.0	0.0	0.0	0.0
非常勤職員	2.0	0.0	0.0	0.0	0.0
(うち登記所外)	(1.4)	(0.0)	(0.0)	(0.0)	(0.0)
業務委託職員(民間)	3.0	4.8	4.7	5.9	5.9

3 従来の実施方法等(従来業務実施における取扱数量)

(1) 乙号事件数 次葉のとおり

(2) 郵送請求取受数

H26.1	H26.2	H26.3	H26.4	H26.5	H26.6	H26.7	H26.8	H26.9	H26.10	H26.11	H26.12	合計
69	57	37	70	67	69	63	75	66	74	67	52	766

(3) 印刷/複写/閲覧/付記の割合

	印刷	複写	閲覧	付記
登記事項証明書	97%	3%		
要約書(閲覧)	33%		67%	
印鑑証明	100%			
地図等の写しの交付	100%	0%		
地図等の閲覧	100%		0%	
その他	0%	0%	0%	0%

(4) 乙号事件数の曜日別動向

月	火	水	木	金
21%	23%	19%	20%	17%

(5) 登記情報及び地図情報の電子データによる提供数

	平成24年		平成25年		平成26年	
	登記	地図	登記	地図	登記	地図
件数	2	0	2	3大字	5	65小字
筆個数	13,400		2,905		13,599	

(6) 請求書枚数の時間別動向

8:30~9:00	9:00~9:30	9:30~10:00	10:00~10:30	10:30~11:00	11:00~11:30
	3%	7%	5%	8%	7%
11:30~12:00		4%	1%	2%	5%
12:00~12:30		14%	7%	10%	8%
12:30~13:00		1%	2%	5%	7%
13:00~13:30		4%	9%	4%	2%
13:30~14:00		6%	7%	8%	9%
14:00~14:30		1%	2%	1%	1%
14:30~15:00		4%	9%	4%	2%
15:00~15:30		6%	7%	8%	9%
15:30~16:00		1%	2%	1%	1%
16:00~16:30		4%	9%	4%	2%
16:30~17:00		6%	7%	8%	9%
17:00~17:15		1%	2%	1%	1%

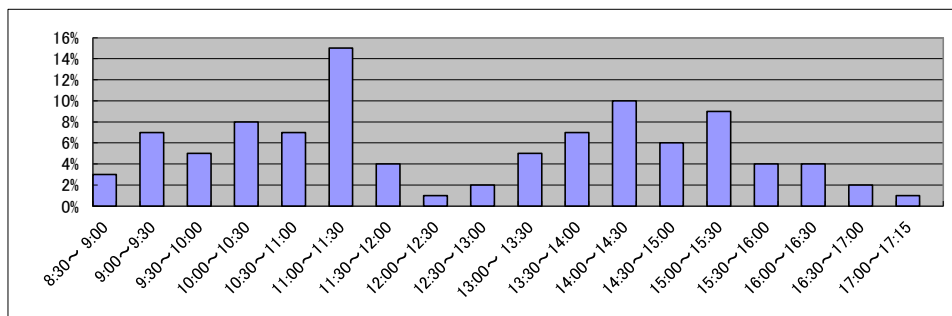

庁名	山形地方務局米沢支局
----	------------

平成22年	H22.1	H22.2	H22.3	H22.4	H22.5	H22.6	H22.7	H22.8	H22.9	H22.10	H22.11	H22.12	合計
登記事項証明書	5,330	5,060	5,423	4,724	4,456	5,584	7,977	5,097	4,879	5,969	5,773	5,585	65,857
うちオンライン	766	669	935	1,112	752	933	984	1,065	1,086	987	941	1,061	11,291
要約書(閲覧)	3,894	4,283	2,648	2,997	2,704	3,768	3,989	3,402	2,571	3,589	3,304	5,228	42,377
印鑑証明	867	871	1,012	800	662	879	731	714	738	1,140	1,205	1,158	10,777
うちオンライン	0	0	2	1	0	0	0	2	0	0	0	0	5
地図等の写しの交付	1,552	1,719	1,644	1,813	1,708	2,477	2,196	2,332	3,079	2,330	2,976	2,308	26,134
うちオンライン	1	55	0	1	2	5	6	5	9	6	14	5	109
地図等の閲覧	111	225	286	132	255	446	220	94	169	113	437	161	2,649
その他	13	19	28	11	10	11	13	17	10	16	20	12	180
うちオンライン	0	0	0	0	0	0	0	0	0	0	0	0	0
合計	11,767	12,177	11,041	10,477	9,795	13,165	15,126	11,656	11,446	13,157	13,715	14,452	147,974

平成23年	H23.1	H23.2	H23.3	H23.4	H23.5	H23.6	H23.7	H23.8	H23.9	H23.10	H23.11	H23.12	合計
登記事項証明書	6,248	5,254	5,015	4,776	4,482	5,937	5,302	5,786	5,786	6,280	5,178	7,164	67,208
うちオンライン	998	655	762	908	604	899	806	999	709	1,149	891	1,110	10,490
要約書(閲覧)	3,991	2,751	1,823	5,125	2,473	6,130	7,118	4,473	3,874	4,514	2,901	2,760	47,933
印鑑証明	2,166	1,997	1,260	960	1,046	1,116	949	982	1,151	1,062	1,127	1,149	14,965
うちオンライン	0	0	0	0	0	0	0	0	0	0	0	0	0
地図等の写しの交付	1,367	1,304	1,285	1,312	1,611	2,182	2,473	2,631	1,863	1,853	1,795	1,425	21,101
うちオンライン	5	6	7	4	13	11	20	11	15	15	9	14	130
地図等の閲覧	165	224	72	70	51	292	122	205	180	168	83	68	1,700
その他	1	0	0	0	0	1	0	0	1	0	0	1	4
うちオンライン	0	0	0	0	0	0	0	0	0	0	0	0	0
合計	13,938	11,530	9,455	12,243	9,663	15,658	15,964	14,077	12,855	13,877	11,084	12,567	152,911

平成24年	H24.1	H24.2	H24.3	H24.4	H24.5	H24.6	H24.7	H24.8	H24.9	H24.10	H24.11	H24.12	合計
登記事項証明書	6,293	6,412	6,725	5,242	6,207	8,415	6,906	5,619	5,212	5,546	5,726	5,427	73,730
うちオンライン	862	915	1,000	1,057	995	957	1,036	843	937	1,148	1,065	1,158	11,973
要約書(閲覧)	6,512	1,825	5,635	7,458	4,993	6,307	4,107	3,943	3,225	4,541	4,887	2,754	56,187
印鑑証明	1,011	1,265	1,395	961	1,029	1,119	1,125	953	1,175	1,362	1,286	1,248	13,929
うちオンライン	0	0	0	0	0	0	0	1	0	0	0	0	1
地図等の写しの交付	1,400	1,479	1,867	1,571	2,338	1,994	2,229	1,902	1,795	1,915	1,779	1,123	21,392
うちオンライン	4	13	17	13	9	30	38	13	30	19	19	12	217
地図等の閲覧	186	106	262	335	303	551	169	255	171	211	106	194	2,849
その他	1	1	1	2	0	0	5	3	3	2	1	1	20
うちオンライン	0	0	0	1	0	0	0	0	0	0	0	0	1
合計	15,403	11,088	15,885	15,569	14,870	18,386	14,541	12,675	11,581	13,577	13,785	10,747	168,107

平成25年	H25.1	H25.2	H25.3	H25.4	H25.5	H25.6	H25.7	H25.8	H25.9	H25.10	H25.11	H25.12	合計
登記事項証明書	5,419	7,753	6,778	7,256	5,785	6,180	6,087	5,154	6,533	8,328	7,397	6,012	78,682
うちオンライン	1,042	2,299	953	1,168	861	1,048	1,184	1,012	1,054	1,414	1,243	1,182	14,460
要約書(閲覧)	7,302	6,856	5,823	5,698	6,095	6,103	4,651	5,381	3,312	5,085	6,290	9,166	71,762
印鑑証明	2,297	1,885	1,538	1,229	1,014	1,227	1,166	931	1,130	1,281	1,210	1,256	16,164
うちオンライン	3	0	0	1	1	1	3	0	0	0	0	0	9
地図等の写しの交付	1,317	1,940	2,110	1,918	1,525	1,900	1,703	1,769	1,821	2,139	1,721	1,472	21,335
うちオンライン	9	418	18	32	41	20	45	37	19	46	34	58	777
地図等の閲覧	64	56	790	500	233	346	201	183	213	282	295	364	3,527
その他	0	0	0	2	1	0	1	1	2	1	0	2	10
うちオンライン	0	0	0	0	0	0	0	0	0	0	0	0	0
合計	16,399	18,490	17,039	16,603	14,653	15,756	13,809	13,419	13,011	17,116	16,913	18,272	191,480

平成26年	H26.1	H26.2	H26.3	H26.4	H26.5	H26.6	H26.7	H26.8	H26.9	H26.10	H26.11	H26.12	合計
登記事項証明書	5,853	5,859	5,104	4,835	5,205	5,642	5,921	6,465	5,517	8,032	4,652	6,811	69,896
うちオンライン	1,432	850	1,107	1,300	981	1,017	1,068	1,589	1,053	1,461	1,014	1,219	14,091
要約書(閲覧)	4,327	7,710	2,572	6,716	5,601	8,061	9,795	6,212	2,698	3,926	3,370	5,691	66,679
印鑑証明	1,309	1,214	1,425	973	949	1,236	1,058	907	1,247	1,330	1,175	1,221	14,044
うちオンライン	0	0	0	0	0	0	0	0	0	0	0	0	0
地図等の写しの交付	950	968	939	1,448	1,543	1,999	1,233	1,536	1,735	1,677	1,241	1,128	16,397
うちオンライン	19	33	28	40	43	44	28	35	16	42	29	17	374
地図等の閲覧	235	153	112	169	278	274	499	317	199	170	149	383	2,938
その他	0	2	2	0	0	1	0	0	3	0	1	0	9
うちオンライン	0	0	0	0	0	0	0	0	0	0	0	0	0
合計	12,674	15,906	10,154	14,141	13,576	17,213	18,506	15,437	11,399	15,135	10,588	15,234	169,963

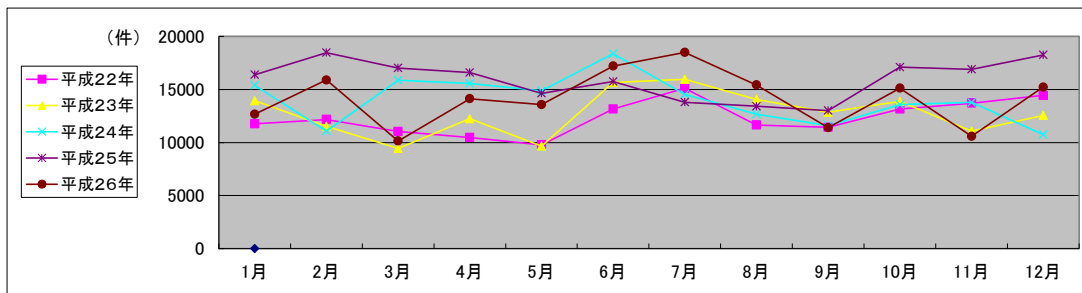

局名	山形地方務局
庁名	鶴岡支局
登記所外証明書 発行請求機 設置場所	
備考	

国が実施した年度
包括的民間委託を実施した年度

1 従来の実施に要した経費

(単位:千円)

			平成22年度	平成23年度	平成24年度	平成25年度	平成26年度
人件費	常勤職員		0	0	0	0	0
	非常勤職員 (うち登記所外)		0	0	0	0	0
物件費			0	0	0	0	0
委託費等	委託費		7,102	5,680	5,671	9,646	9,959
	成功報酬等		0	0	0	0	0
	旅費その他		0	0	0	0	0
計(a)			7,102	5,680	5,671	9,646	9,959
参考 値(b)	退職給付費用		0	0	0	0	0
	減価償却費 間接部門費		0	0	0	0	0
(a)+(b)			7,102	5,680	5,671	9,646	9,959

2 従来の実施に要した人員

(単位:人)

	平成22年度	平成23年度	平成24年度	平成25年度	平成26年度
常勤職員	0.0	0.0	0.0	0.0	0.0
非常勤職員 (うち登記所外)	0.0	0.0	0.0	0.0	0.0
業務委託職員(民間)	4.0	3.5	3.5	3.1	3.2

3 従来の実施方法等(従来業務実施における取扱数量)

(1) 乙号事件数 次葉のとおり

(2) 郵送請求收受数

H26.1	H26.2	H26.3	H26.4	H26.5	H26.6	H26.7	H26.8	H26.9	H26.10	H26.11	H26.12	合計
14	11	12	18	9	19	11	8	13	12	9	12	148

(3) 印刷/複写/閲覧/付記の割合

	印刷	複写	閲覧	付記
登記事項証明書	100%	0%		
要約書(閲覧)	100%		0%	
印鑑証明	100%			
地図等の写しの交付	97%	3%		
地図等の閲覧	0%		100%	
その他	0%	0%	0%	0%

(4) 乙号事件数の曜日別動向

月	火	水	木	金
25%	18%	18%	14%	25%

(5) 登記情報及び地図情報の電子データによる提供数

	平成24年		平成25年		平成26年	
	登記	地図	登記	地図	登記	地図
件数	0	0	0	0	0	0
筆個数	0	0	0	0	0	0

(6) 請求書枚数の時間別動向

8:30~9:00	9:00~9:30	9:30~10:00	10:00~10:30	10:30~11:00	11:00~11:30
4%	5%	7%	6%	10%	10%
11:30~12:00	12:00~12:30	12:30~13:00	13:00~13:30	13:30~14:00	14:00~14:30
10%	0%	1%	5%	8%	6%
14:30~15:00	15:00~15:30	15:30~16:00	16:00~16:30	16:30~17:00	17:00~17:15
5%	2%	8%	6%	6%	1%

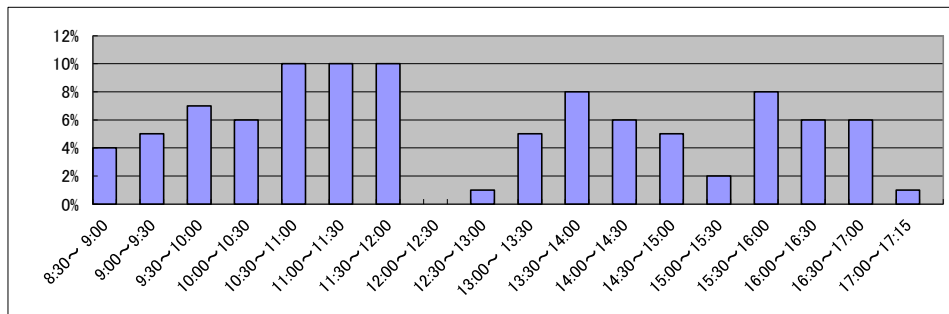

局名	山形地方務局
庁名	酒田支局
登記所外証明書 発行請求機 設置場所	
備考	

国が実施した年度
包括的民間委託を実施した年度

1 従来の実施に要した経費

(単位:千円)

		平成22年度	平成23年度	平成24年度	平成25年度	平成26年度
人件費	常勤職員	0	0	0	0	0
	非常勤職員 (うち登記所外)	0 (0)	0 (0)	0 (0)	0 (0)	0 (0)
物件費		0	0	0	0	0
委託費等	委託費	6,337	5,351	5,342	9,088	9,383
	成功報酬等	0	0	0	0	0
	旅費その他	0	0	0	0	0
計(a)		6,337	5,351	5,342	9,088	9,383
参考 値(b)	退職給付費用	0	0	0	0	0
	減価償却費	0	0	0	0	0
間接部門費		0	0	0	0	0
(a)+(b)		6,337	5,351	5,342	9,088	9,383

2 従来の実施に要した人員

(単位:人)

	平成22年度	平成23年度	平成24年度	平成25年度	平成26年度
常勤職員	0.0	0.0	0.0	0.0	0.0
非常勤職員 (うち登記所外)	0.0 (0.0)	0.0 (0.0)	0.0 (0.0)	0.0 (0.0)	0.0 (0.0)
業務委託職員(民間)	4.0	2.7	2.5	3.5	3.5

3 従来の実施方法等(従来業務実施における取扱数量)

(1) 乙号事件数 次葉のとおり

(2) 郵送請求取受数

H26.1	H26.2	H26.3	H26.4	H26.5	H26.6	H26.7	H26.8	H26.9	H26.10	H26.11	H26.12	合計
11	20	13	12	20	12	15	15	11	20	7	12	168

(3) 印刷/複写/閲覧/付記の割合

	印刷	複写	閲覧	付記
登記事項証明書	97%	3%		
要約書(閲覧)	100%		0%	
印鑑証明	100%			
地図等の写しの交付	98%	2%		
地図等の閲覧	67%		33%	
その他	0%	0%	0%	0%

(4) 乙号事件数の曜日別動向

月	火	水	木	金
29%	21%	13%	19%	18%

(5) 登記情報及び地図情報の電子データによる提供数

	平成24年		平成25年		平成26年	
	登記	地図	登記	地図	登記	地図
件数	0	0	1	0	1	11小字
筆個数	0	0	2,942	0	367,135	

(6) 請求書枚数の時間別動向

8:30~9:00	9:00~9:30	9:30~10:00	10:00~10:30	10:30~11:00	11:00~11:30
	3%	2%	20%	3%	8%
11:30~12:00	12:00~12:30	12:30~13:00	13:00~13:30	13:30~14:00	14:00~14:30
	1%	4%	1%	2%	4%
14:30~15:00	15:00~15:30	15:30~16:00	16:00~16:30	16:30~17:00	17:00~17:15
	6%	4%	17%	8%	4%

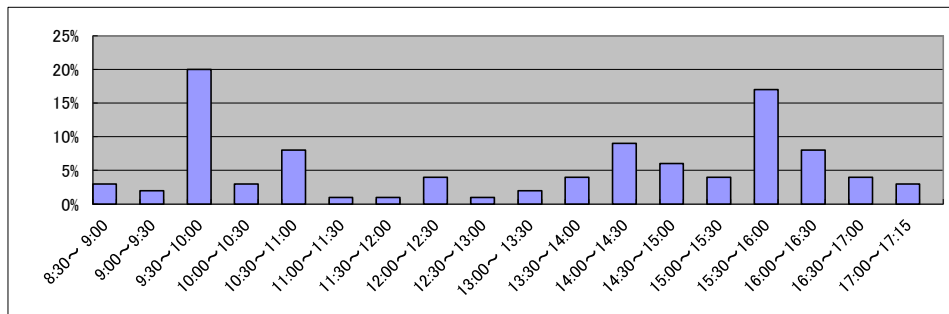

庁名	山形地方務局酒田支局
----	------------

平成22年	H22.1	H22.2	H22.3	H22.4	H22.5	H22.6	H22.7	H22.8	H22.9	H22.10	H22.11	H22.12	合計
登記事項証明書	3,034	3,735	3,369	2,745	2,477	3,084	3,231	2,942	3,729	3,845	3,014	3,066	38,271
うちオンライン	202	361	235	323	267	358	456	279	399	406	301	441	4,028
要約書(閲覧)	1,172	1,444	1,465	1,061	918	3,792	4,577	1,508	1,983	2,794	1,322	2,829	24,865
印鑑証明	949	903	840	626	609	786	785	715	735	859	1,006	1,576	10,389
うちオンライン	23	0	5	0	2	0	0	0	0	2	2	2	36
地図等の写しの交付	1,014	1,132	1,194	959	819	1,287	1,185	884	1,711	1,428	888	844	13,345
うちオンライン	3	5	1	2	3	3	11	5	6	6	9	8	62
地図等の閲覧	76	2,428	1,813	43	52	111	212	458	591	2,369	352	311	8,816
その他	13	7	5	2	0	0	0	1	0	0	1	0	29
うちオンライン	0	0	0	0	0	0	0	0	0	0	0	0	0
合計	6,258	9,649	8,686	5,436	4,875	9,060	9,990	6,508	8,749	11,295	6,583	8,626	95,715

平成23年	H23.1	H23.2	H23.3	H23.4	H23.5	H23.6	H23.7	H23.8	H23.9	H23.10	H23.11	H23.12	合計
登記事項証明書	2,980	2,827	3,011	2,889	3,064	3,305	2,618	4,351	4,097	3,402	3,375	3,619	39,538
うちオンライン	384	278	448	350	266	401	295	453	296	318	357	345	4,191
要約書(閲覧)	808	7,550	7,085	9,775	1,720	1,992	1,596	3,229	2,570	1,485	2,768	2,843	43,421
印鑑証明	1,586	1,479	1,004	678	678	890	786	726	796	677	763	764	10,827
うちオンライン	35	0	5	2	0	12	2	1	4	4	6	2	73
地図等の写しの交付	600	780	659	645	597	896	660	1,081	931	1,079	767	1,109	9,804
うちオンライン	12	2	11	6	9	15	3	57	9	13	8	10	155
地図等の閲覧	152	601	598	299	400	559	235	2,132	3,421	1,358	2,901	509	13,165
その他	1	2	0	1	0	0	0	1	0	0	3	2	10
うちオンライン	0	2	0	0	0	0	0	0	0	0	0	0	2
合計	6,127	13,239	12,357	14,287	6,459	7,642	5,895	11,520	11,815	8,001	10,577	8,846	116,765

平成24年	H24.1	H24.2	H24.3	H24.4	H24.5	H24.6	H24.7	H24.8	H24.9	H24.10	H24.11	H24.12	合計
登記事項証明書	3,275	3,298	3,511	3,125	3,329	3,174	3,303	3,675	2,493	4,385	3,270	2,581	39,419
うちオンライン	256	256	326	349	271	374	387	370	247	347	302	334	3,819
要約書(閲覧)	2,107	4,630	1,759	898	2,845	1,772	1,078	1,695	862	782	1,535	1,160	21,123
印鑑証明	1,040	905	982	709	711	830	743	590	809	969	1,202	1,758	11,248
うちオンライン	21	5	6	5	8	1	4	0	4	9	4	12	79
地図等の写しの交付	925	856	931	630	559	839	838	806	761	1,457	762	634	9,998
うちオンライン	13	8	12	12	14	26	9	14	14	16	9	6	153
地図等の閲覧	592	591	679	586	684	190	202	806	554	150	654	189	5,877
その他	0	0	0	0	0	0	0	0	0	0	5	0	5
うちオンライン	0	0	0	0	0	0	0	0	0	0	0	0	0
合計	7,939	10,280	7,862	5,948	8,128	6,805	6,164	7,572	5,479	7,743	7,428	6,322	87,670

平成25年	H25.1	H25.2	H25.3	H25.4	H25.5	H25.6	H25.7	H25.8	H25.9	H25.10	H25.11	H25.12	合計
登記事項証明書	2,898	3,215	3,539	3,284	3,368	4,016	3,195	2,814	3,061	3,322	2,747	3,117	38,576
うちオンライン	314	264	334	410	284	354	294	304	305	406	322	403	3,994
要約書(閲覧)	3,528	4,776	1,993	1,319	1,855	587	1,282	1,200	803	9,751	13,116	8,659	48,869
印鑑証明	1,589	1,504	1,039	652	808	787	697	627	816	732	767	826	10,844
うちオンライン	39	3	5	3	1	6	3	0	4	3	3	5	75
地図等の写しの交付	781	722	1,411	1,130	1,204	1,253	729	569	1,149	1,684	592	913	12,137
うちオンライン	11	17	14	33	22	12	15	8	20	20	10	10	192
地図等の閲覧	186	4,310	1,445	37	1,170	798	455	392	367	1,193	879	151	11,383
その他	1	2	2	0	0	0	0	3	0	1	2	0	11
うちオンライン	0	1	0	0	0	0	0	0	0	0	0	0	1
合計	8,983	14,529	9,429	6,422	8,405	7,441	6,358	5,605	6,196	16,683	18,103	13,666	121,820

平成26年	H26.1	H26.2	H26.3	H26.4	H26.5	H26.6	H26.7	H26.8	H26.9	H26.10	H26.11	H26.12	合計
登記事項証明書	3,045	3,086	2,931	3,131	2,738	3,153	3,937	2,439	3,325	3,128	4,012	3,998	38,923
うちオンライン	428	343	342	414	310	293	326	282	281	364	355	291	4,029
要約書(閲覧)	11,918	7,734	1,452	1,028	2,129	1,013	2,607	549	840	4,083	4,310	2,756	40,419
印鑑証明	975	781	922	590	595	761	770	578	826	923	1,038	1,556	10,315
うちオンライン	22	4	6	11	3	4	9	6	5	4	5	8	87
地図等の写しの交付	803	690	535	809	927	764	742	589	639	652	481	488	8,119
うちオンライン	19	36	18	16	18	17	13	12	7	6	13	16	191
地図等の閲覧	960	219	73	168	649	457	1,087	209	237	487	162	196	4,904
その他	1	0	0	0	0	1	0	1	0	0	1	0	4
うちオンライン	0	0	0	0	0	0	0	0	0	0	0	0	0
合計	17,702	12,510	5,913	5,726	7,038	6,149	9,143	4,365	5,867	9,273	10,004	8,994	102,684

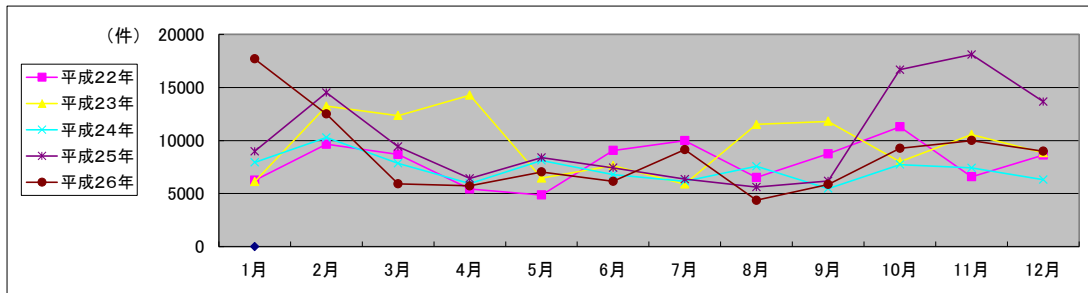

局名	山形地方務局
庁名	村山出張所
登記所外証明書 発行請求機 設置場所	
備考	

国が実施した年度
包括的民間委託を実施した年度

1 従来の実施に要した経費

(単位:千円)

		平成22年度	平成23年度	平成24年度	平成25年度	平成26年度
人件費	常勤職員	5,298	0	0	0	0
	非常勤職員 (うち登記所外)	1,187 (0)	0 (0)	0 (0)	0 (0)	0 (0)
物件費		0	0	0	0	0
委託費等	委託費	0	4,423	4,423	5,123	5,289
	成功報酬等	0	0	0	0	0
	旅費その他	0	0	0	0	0
計(a)		6,485	4,423	4,423	5,123	5,289
参考 値(b)	退職給付費用	847	0	0	0	0
	減価償却費	0	0	0	0	0
間接部門費		533	0	0	0	0
(a)+(b)		7,865	4,423	4,423	5,123	5,289

2 従来の実施に要した人員

(単位:人)

	平成22年度	平成23年度	平成24年度	平成25年度	平成26年度
常勤職員	1.0	0.0	0.0	0.0	0.0
非常勤職員 (うち登記所外)	0.6 (0.0)	0.0 (0.0)	0.0 (0.0)	0.0 (0.0)	0.0 (0.0)
業務委託職員(民間)	0.0	2.7	2.7	3.2	3.3

3 従来の実施方法等(従来業務実施における取扱数量)

(1) 乙号事件数 次葉のとおり

(2) 郵送請求收受数

H26.1	H26.2	H26.3	H26.4	H26.5	H26.6	H26.7	H26.8	H26.9	H26.10	H26.11	H26.12	合計
11	15	4	14	13	18	11	11	11	12	10	10	140

(3) 印刷/複写/閲覧/付記の割合

	印刷	複写	閲覧	付記
登記事項証明書	100%	0%	0%	0%
要約書(閲覧)	100%	0%	0%	0%
印鑑証明	100%	0%	0%	0%
地図等の写しの交付	100%	0%	0%	0%
地図等の閲覧	0%	0%	0%	0%
その他	0%	0%	0%	0%

(4) 乙号事件数の曜日別動向

月	火	水	木	金
23%	19%	16%	24%	18%

(5) 登記情報及び地図情報の電子データによる提供数

	平成24年		平成25年		平成26年	
	登記	地図	登記	地図	登記	地図
件数	0	0	1	0	0	0
筆個数	0	0	814	0	0	0

(6) 請求書枚数の時間別動向

8:30~9:00	9:00~9:30	9:30~10:00	10:00~10:30	10:30~11:00	11:00~11:30
8%	2%	4%	8%	13%	10%
11:30~12:00	2%	4%	4%	10%	2%
14:30~15:00	15:00~15:30	15:30~16:00	16:00~16:30	16:30~17:00	17:00~17:15
0%	11%	10%	2%	4%	2%

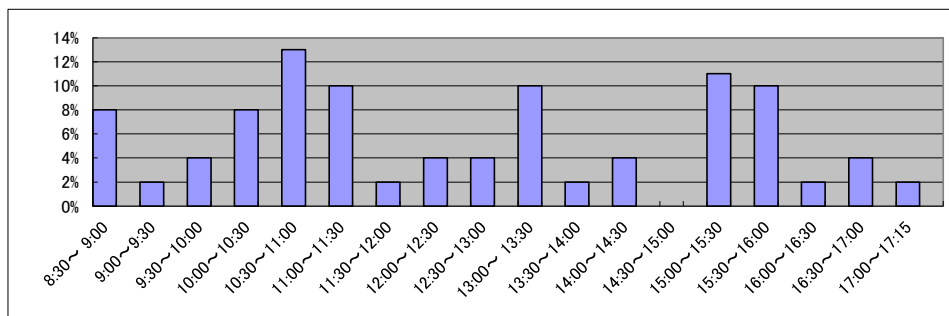

庁名	山形地方方法務局村山出張所
----	---------------

平成22年	H22.1	H22.2	H22.3	H22.4	H22.5	H22.6	H22.7	H22.8	H22.9	H22.10	H22.11	H22.12	合計
登記事項証明書	3,185	2,488	3,372	2,071	1,623	2,009	2,066	1,825	1,622	1,859	2,743	1,964	26,827
うちオンライン	217	191	316	274	241	239	322	248	174	170	163	212	2,767
要約書(閲覧)	1,568	1,127	2,698	4,184	2,184	2,159	1,067	1,969	1,100	1,024	1,977	1,385	22,442
印鑑証明	492	526	518	368	329	344	380	388	317	433	364	440	4,899
うちオンライン	0	1	1	0	0	0	0	0	0	0	0	0	2
地図等の写しの交付	797	1,012	1,295	976	648	913	867	547	704	889	722	622	9,992
うちオンライン	0	0	0	0	0	0	0	0	2	0	0	0	2
地図等の閲覧	25	187	143	34	226	85	157	92	49	246	138	215	1,597
その他	0	0	0	0	0	0	0	0	0	0	0	0	0
うちオンライン	0	0	0	0	0	0	0	0	0	0	0	0	0
合計	6,067	5,340	8,026	7,633	5,010	5,510	4,537	4,821	3,792	4,451	5,944	4,626	65,757

平成23年	H23.1	H23.2	H23.3	H23.4	H23.5	H23.6	H23.7	H23.8	H23.9	H23.10	H23.11	H23.12	合計
登記事項証明書	2,721	4,519	2,122	2,096	1,917	1,877	1,828	2,863	2,295	2,523	2,938	1,898	29,597
うちオンライン	190	180	135	186	256	259	280	277	272	209	602	292	3,138
要約書(閲覧)	802	1,932	2,251	682	1,756	6,905	2,757	2,682	1,397	1,670	947	1,034	24,815
印鑑証明	1,188	983	435	338	331	472	360	322	380	322	238	411	5,780
うちオンライン	0	0	0	0	0	0	0	0	0	0	0	0	0
地図等の写しの交付	947	708	633	648	973	626	583	709	784	816	1,238	663	9,328
うちオンライン	0	0	0	11	1	15	9	6	8	1	19	4	74
地図等の閲覧	153	547	139	0	482	671	181	222	158	50	74	14	2,691
その他	0	0	0	0	0	1	0	0	0	0	0	0	1
うちオンライン	0	0	0	0	0	0	0	0	0	0	0	0	0
合計	5,811	8,689	5,580	3,764	5,459	10,552	5,709	6,798	5,014	5,381	5,435	4,020	72,212

平成24年	H24.1	H24.2	H24.3	H24.4	H24.5	H24.6	H24.7	H24.8	H24.9	H24.10	H24.11	H24.12	合計
登記事項証明書	1,596	2,517	2,346	2,099	1,741	2,005	3,592	2,721	2,021	3,000	2,430	2,120	28,188
うちオンライン	228	262	313	196	293	224	425	389	318	383	349	317	3,697
要約書(閲覧)	1,123	3,311	676	2,349	532	1,074	968	2,148	1,026	2,264	1,427	635	17,533
印鑑証明	509	509	525	350	373	384	386	365	452	507	524	483	5,367
うちオンライン	0	0	0	0	0	0	0	0	0	0	0	0	0
地図等の写しの交付	418	483	774	809	674	746	1,018	683	705	843	754	621	8,528
うちオンライン	6	7	6	6	8	11	6	3	14	11	11	3	92
地図等の閲覧	19	773	79	272	55	13	183	26	32	11	13	9	1,485
その他	0	0	0	0	0	0	0	0	0	1	0	0	1
うちオンライン	0	0	0	0	0	0	0	0	0	0	0	0	0
合計	3,665	7,593	4,400	5,879	3,375	4,222	6,147	5,943	4,236	6,626	5,148	3,868	61,102

平成25年	H25.1	H25.2	H25.3	H25.4	H25.5	H25.6	H25.7	H25.8	H25.9	H25.10	H25.11	H25.12	合計
登記事項証明書	2,569	2,467	2,521	3,057	2,243	2,252	2,464	2,551	2,153	2,621	2,937	1,897	29,732
うちオンライン	296	352	364	263	315	293	291	287	222	300	861	245	4,089
要約書(閲覧)	2,773	1,957	1,255	1,963	952	2,268	1,369	1,114	1,352	2,327	1,505	604	19,439
印鑑証明	1,144	1,090	532	362	346	438	420	352	494	420	342	428	6,368
うちオンライン	0	0	0	0	0	0	0	0	0	0	0	0	0
地図等の写しの交付	710	525	642	1,073	1,304	719	842	809	746	1,017	664	633	9,684
うちオンライン	4	7	9	14	10	8	10	10	6	34	13	7	132
地図等の閲覧	147	1,002	36	15	547	34	4	15	37	21	6	5	1,869
その他	0	0	0	0	0	0	0	0	0	0	0	0	0
うちオンライン	0	0	0	0	0	0	0	0	0	0	0	0	0
合計	7,343	7,041	4,986	6,470	5,392	5,711	5,099	4,841	4,782	6,406	5,454	3,567	67,092

平成26年	H26.1	H26.2	H26.3	H26.4	H26.5	H26.6	H26.7	H26.8	H26.9	H26.10	H26.11	H26.12	合計
登記事項証明書	2,291	2,351	2,066	2,149	2,698	2,216	2,325	1,609	2,282	2,761	2,069	1,926	26,743
うちオンライン	309	222	266	353	301	378	412	217	257	265	271	351	3,602
要約書(閲覧)	2,176	2,109	2,050	1,289	533	708	2,569	525	686	593	662	876	14,776
印鑑証明	621	495	572	319	361	462	396	381	619	437	477	559	5,699
うちオンライン	0	0	0	0	3	0	0	0	0	0	3	3	9
地図等の写しの交付	719	507	494	688	877	647	715	584	802	697	760	465	7,955
うちオンライン	7	4	6	7	9	34	20	13	5	9	17	15	146
地図等の閲覧	3	1,686	437	19	64	75	45	56	65	71	174	14	2,709
その他	0	0	0	0	0	0	0	0	0	0	1	0	1
うちオンライン	0	0	0	0	0	0	0	0	0	0	0	0	0
合計	5,810	7,148	5,619	4,464	4,533	4,108	6,050	3,155	4,454	4,559	4,143	3,840	57,883

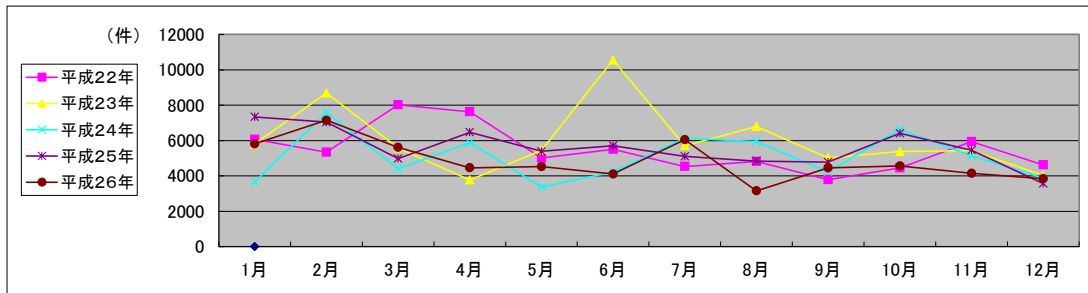

局 名	盛岡地方事務局	登記所外証明書 発行請求機設置庁	二戸支局	宮古支局
			水沢支局	

国が実施した年度
包括的民間委託を実施した年度

1 従来の実施に要した経費(単位:千円)

平成19年度民間委託実施庁:

			平成22年度	平成23年度	平成24年度	平成25年度	平成26年度
人件費	常勤職員						
	非常勤職員 (うち登記所外)						
委託費等	委託費						
計			0	0	0	0	0

平成20年度民間委託実施庁:

			平成22年度	平成23年度	平成24年度	平成25年度	平成26年度
人件費	常勤職員						
	非常勤職員 (うち登記所外)						
委託費等	委託費						
計			0	0	0	0	0

平成21年度民間委託実施庁:本局・宮古

			平成22年度	平成23年度	平成24年度	平成25年度	平成26年度
人件費	常勤職員		0	0	0	0	
	非常勤職員 (うち登記所外)		2,611	0	0	0	
			(2,611)	(0)	(0)	(0)	
委託費等	委託費		37,786	29,993	30,957	35,913	36,940
計			40,397	29,993	30,957	35,913	36,940

平成22年度民間委託実施庁:

			平成22年度	平成23年度	平成24年度	平成25年度	平成26年度
人件費	常勤職員						
	非常勤職員 (うち登記所外)						
委託費等	委託費						
計			0	0	0	0	0

平成23年度民間委託実施庁(新規分):花巻・二戸・一関・水沢・大船渡

			平成22年度	平成23年度	平成24年度	平成25年度	平成26年度
人件費	常勤職員		54,746	0	0	0	
	非常勤職員 (うち登記所外)		4,618	6,847	343	0	
			(2,581)	(6,847)	(343)	0	
委託費等	委託費		0	35,738	36,890	42,795	44,020
計			59,364	42,585	37,233	42,795	44,050

2 従来の実施に要した人員(単位:人)

平成19年度民間委託実施庁:なし

		平成22年度	平成23年度	平成24年度	平成25年度	平成26年度
常勤職員						
非常勤職員 (うち登記所外)						
業務委託職員(民間)						

平成20年度民間委託実施庁:なし

		平成22年度	平成23年度	平成24年度	平成25年度	平成26年度
常勤職員						
非常勤職員 (うち登記所外)						
業務委託職員(民間)						

平成21年度民間委託実施庁:本局・宮古

		平成22年度	平成23年度	平成24年度	平成25年度	平成26年度
常勤職員		0.0	0.0	0.0	0.0	0.0
非常勤職員 (うち登記所外)		1.9	0.0	0.0	0.0	0.0
		(1.9)	(0.0)	(0.0)	(0.0)	(0.0)
業務委託職員(民間)		13.4	14.7	16.1	18.1	16.8

平成22年度民間委託実施庁:なし

		平成22年度	平成23年度	平成24年度	平成25年度	平成26年度
常勤職員						
非常勤職員 (うち登記所外)						
業務委託職員(民間)						

平成23年度民間委託実施庁(新規分):花巻・二戸・一関・水沢・大船渡

		平成22年度	平成23年度	平成24年度	平成25年度	平成26年度
常勤職員		10.0	0.0	0.0	0.0	0.0
非常勤職員 (うち登記所外)		3.3	3.3	0.0	0.0	0.0
		(1.9)	(3.3)	(0.0)	(0.0)	(0.0)
業務委託職員(民間)		0.0	13.1	15.5	19.1	18.0

局名	盛岡地方務局
----	--------

平成22年	H22.1	H22.2	H22.3	H22.4	H22.5	H22.6	H22.7	H22.8	H22.9	H22.10	H22.11	H22.12	合計
登記事項証明書	46,915	40,378	43,160	42,784	37,088	43,768	38,449	36,207	41,044	36,346	36,171	44,620	486,930
うちオンライン	3,663	3,630	4,869	5,020	3,682	4,340	4,009	4,014	3,728	4,132	3,969	5,056	50,112
要約書(閲覧)	57,929	63,250	62,970	116,380	65,913	148,583	87,089	48,933	63,236	46,822	59,225	34,926	855,056
印鑑証明	5,765	5,818	8,157	5,625	5,086	6,246	5,828	5,850	6,116	5,442	6,117	5,871	71,921
うちオンライン	18	1	23	15	10	221	23	18	10	10	503	11	863
地図等の写しの交付	17,810	11,495	20,388	15,823	12,360	14,333	16,372	15,376	24,246	16,932	16,849	14,306	196,290
うちオンライン	43	47	57	60	63	42	40	42	51	71	67	68	651
地図等の閲覧	3,823	4,167	2,945	1,330	1,682	2,961	1,661	1,437	2,777	1,246	16,557	920	41,506
その他	42	37	35	39	26	32	47	52	29	26	21	25	411
うちオンライン	0	0	0	0	0	0	0	0	0	0	0	0	0
合計	132,284	125,145	137,655	181,981	122,155	215,923	149,446	107,855	137,448	106,814	134,740	100,668	1,652,114

平成23年	H23.1	H23.2	H23.3	H23.4	H23.5	H23.6	H23.7	H23.8	H23.9	H23.10	H23.11	H23.12	合計
登記事項証明書	44,288	38,021	27,452	28,834	32,252	37,012	35,414	43,814	42,890	43,354	43,029	42,776	459,136
うちオンライン	3,592	3,412	3,889	3,909	2,997	4,398	3,660	6,688	5,524	5,235	4,584	4,220	52,108
要約書(閲覧)	37,261	54,004	42,671	17,053	35,606	27,380	77,028	81,807	36,354	42,896	25,994	37,792	515,846
印鑑証明	6,784	7,404	7,177	6,957	6,725	7,070	6,380	6,311	7,041	6,080	6,365	6,220	80,514
うちオンライン	11	25	20	25	10	11	21	12	32	12	1	11	191
地図等の写しの交付	12,718	14,993	7,978	8,657	16,371	13,421	13,759	13,303	16,322	12,887	11,537	10,577	152,523
うちオンライン	85	61	90	81	158	178	147	216	183	149	170	205	1,723
地図等の閲覧	4,497	4,741	926	873	1,033	4,063	3,512	3,491	2,299	7,794	9,413	6,055	48,697
その他	10	17	4	8	16	27	7	5	13	7	10	8	132
うちオンライン	0	0	0	0	0	0	0	0	0	0	0	0	0
合計	105,558	119,180	86,208	62,382	92,003	88,973	136,100	148,731	104,919	113,018	96,348	103,428	1,256,848

平成24年	H24.1	H24.2	H24.3	H24.4	H24.5	H24.6	H24.7	H24.8	H24.9	H24.10	H24.11	H24.12	合計
登記事項証明書	43,234	45,851	41,301	40,777	44,972	51,056	48,295	50,149	48,983	59,482	45,524	41,922	561,546
うちオンライン	4,814	5,131	5,361	5,818	5,309	5,622	5,247	4,362	4,457	5,763	4,421	5,262	61,567
要約書(閲覧)	34,283	151,453	47,264	66,930	55,977	51,937	36,605	38,676	49,335	47,353	37,172	44,077	661,062
印鑑証明	6,670	7,028	8,701	5,588	6,430	6,750	6,814	5,569	6,200	6,692	6,481	6,413	79,336
うちオンライン	52	49	85	73	56	62	102	13	73	72	68	100	805
地図等の写しの交付	10,475	16,579	10,885	12,796	13,854	14,867	16,909	15,460	16,241	13,975	12,367	10,000	164,408
うちオンライン	230	423	193	171	351	247	240	161	234	294	285	200	3,029
地図等の閲覧	4,659	3,398	3,838	3,750	2,048	6,895	2,271	3,342	4,262	8,921	7,187	2,145	52,716
その他	25	17	8	8	7	6	19	18	9	15	13	14	159
うちオンライン	0	1	0	0	0	0	0	0	0	0	0	0	1
合計	99,346	224,326	111,997	129,849	123,288	131,511	110,913	113,214	125,030	136,438	108,744	104,571	1,519,227

平成25年	H25.1	H25.2	H25.3	H25.4	H25.5	H25.6	H25.7	H25.8	H25.9	H25.10	H25.11	H25.12	合計
登記事項証明書	41,199	51,133	48,848	55,053	53,165	49,569	53,867	49,178	53,139	50,024	49,870	51,581	606,626
うちオンライン	4,534	4,651	5,156	6,170	5,550	5,014	6,138	5,550	5,253	5,772	5,258	5,496	64,542
要約書(閲覧)	52,144	39,969	182,884	57,169	48,997	33,568	49,126	34,530	66,551	64,866	71,751	35,487	737,042
印鑑証明	7,949	7,651	8,285	6,328	6,479	6,286	6,935	5,744	6,344	7,143	6,719	6,780	82,643
うちオンライン	79	98	118	2	57	71	103	10	74	46	95	85	838
地図等の写しの交付	10,818	11,446	10,325	13,993	12,329	11,800	14,154	12,737	11,921	12,098	12,373	10,246	144,240
うちオンライン	151	243	264	239	288	326	439	349	279	267	309	271	3,425
地図等の閲覧	1,603	4,748	2,850	3,369	8,314	7,290	4,160	3,162	4,993	3,758	3,574	2,399	50,220
その他	14	6	14	10	15	20	11	10	12	10	14	12	148
うちオンライン	0	1	0	0	0	0	0	0	0	0	0	0	1
合計	113,727	114,953	253,206	135,922	129,299	108,533	128,253	105,361	142,960	137,899	144,301	106,505	1,620,919

平成26年	H26.1	H26.2	H26.3	H26.4	H26.5	H26.6	H26.7	H26.8	H26.9	H26.10	H26.11	H26.12	合計
登記事項証明書	43,685	49,825	51,063	48,352	44,793	52,359	51,747	44,207	48,935	54,593	49,351	55,166	594,076
うちオンライン	5,223	4,464	5,775	6,046	5,286	5,257	5,827	4,610	6,194	5,731	4,692	6,375	65,280
要約書(閲覧)	25,531	24,503	28,148	46,302	66,803	33,680	59,940	78,901	44,744	53,273	27,783	41,267	530,875
印鑑証明	7,268	7,026	8,964	5,906	6,030	6,518	7,092	5,607	6,962	6,492	6,093	6,935	80,893
うちオンライン	45	81	144	72	51	20	121	10	44	43	44	37	712
地図等の写しの交付	10,988	8,688	9,448	12,034	10,985	13,671	12,888	11,804	12,520	13,313	10,978	9,753	137,070
うちオンライン	243	256	308	295	276	319	306	223	287	331	326	294	3,464
地図等の閲覧	3,261	3,284	2,653	3,505	3,130	5,447	3,663	2,618	4,214	3,156	3,275	2,460	40,666
その他	18	12	6	6	13	7	2	9	7	8	13	6	107
うちオンライン	0	0	0	1	0	1	0	0	1	5	3	2	13
合計	90,751	93,338	100,282	116,105	131,754	111,682	135,332	143,146	117,382	130,835	97,493	115,587	1,383,687

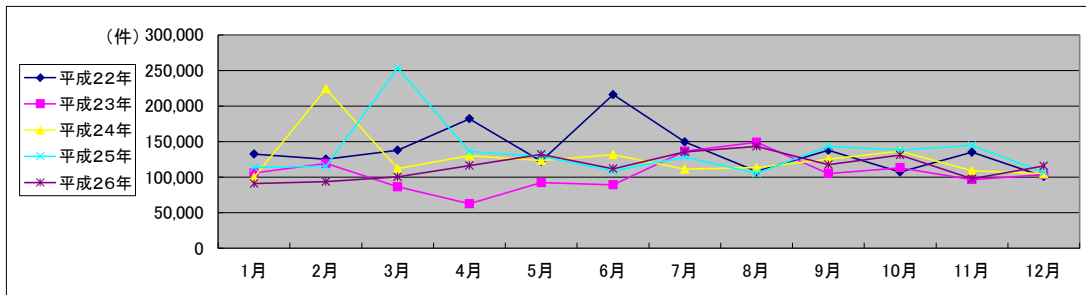

局名	盛岡地方法務局
庁名	本局登記部門
登記所外証明書 発行請求機 設置場所	
備考	

国が実施した年度
包括的民間委託を実施した年度

1 従来の実施に要した経費

(単位:千円)

		平成22年度	平成23年度	平成24年度	平成25年度	平成26年度
計(a)	人件費					
	常勤職員	0	0	0	0	0
	非常勤職員 (うち登記所外)	0	0	0	0	0
		(0)	(0)	(0)	(0)	(0)
	物件費	0	0	0	0	0
委託費等	委託費	25,299	19,717	20,351	23,609	24,284
	成功報酬等	0	0	0	0	0
	旅費その他	0	0	0	0	0
参 考 値(b)	退職給付費用	0	0	0	0	0
	減価償却費	0	0	0	0	0
	間接部門費	0	0	0	0	0
(a)+(b)		25,299	19,717	20,351	23,609	24,284

※ 委託業務の停止期間中(平成24年7月2日～同年8月3日)は、国が委託業務を実施。

2 従来の実施に要した人員

(単位:人)

	平成22年度	平成23年度	平成24年度	平成25年度	平成26年度
常勤職員	0.0	0.0	0.0	0.0	0.0
非常勤職員 (うち登記所外)	0.0	0.0	0.0	0.0	0.0
	(0.0)	(0.0)	(0.0)	(0.0)	(0.0)
業務委託職員(民間)	9.2	9.1	10.8	12.1	10.8

3 従来の実施方法等(従来業務実施における取扱数量)

(1) 乙号事件数 次葉のとおり

(2) 郵送請求收受数

H26.1	H26.2	H26.3	H26.4	H26.5	H26.6	H26.7	H26.8	H26.9	H26.10	H26.11	H26.12	合計
315	299	313	316	258	303	338	281	327	315	292	317	3,674

(3) 印刷/複写/閲覧/付記の割合

	印刷	複写	閲覧	付記
登記事項証明書	96%	4%		
要約書(閲覧)	100%		0%	
印鑑証明	100%			
地図等の写しの交付	97%	3%		
地図等の閲覧	93%		7%	
その他	0%	0%	0%	0%

(4) 乙号事件数の曜日別動向

月	火	水	木	金
19%	18%	15%	29%	20%

(5) 登記情報及び地図情報の電子データによる提供数

	平成24年		平成25年		平成26年	
	登記	地図	登記	地図	登記	地図
件数	3	2	3	405	4	401
筆個数	22,431		6,300		109,052	

(6) 請求書枚数の時間別動向

8:30~9:00	9:00~9:30	9:30~10:00	10:00~10:30	10:30~11:00	11:00~11:30
	4%	3%	7%	6%	4%
11:30~12:00	12:00~12:30	12:30~13:00	13:00~13:30	13:30~14:00	14:00~14:30
5%	4%	3%	7%	13%	7%
14:30~15:00	15:00~15:30	15:30~16:00	16:00~16:30	16:30~17:00	17:00~17:15
5%	9%	7%	5%	6%	0%

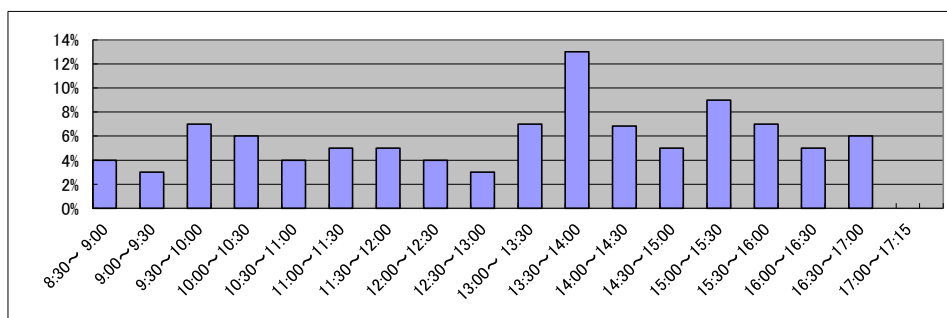

庁名	盛岡地方事務局本局登記部門
----	---------------

平成22年	H22.1	H22.2	H22.3	H22.4	H22.5	H22.6	H22.7	H22.8	H22.9	H22.10	H22.11	H22.12	合計
登記事項証明書	16,664	16,990	18,829	18,066	18,993	19,492	17,563	16,623	15,843	15,961	16,554	16,258	207,836
うちオンライン	2,016	2,085	3,038	2,891	2,165	2,489	2,417	2,422	2,252	2,391	2,226	2,484	28,876
要約書(閲覧)	28,654	33,869	29,140	63,896	40,275	8,879	6,787	4,923	14,045	7,154	7,271	7,702	252,595
印鑑証明	2,885	2,648	3,760	2,455	2,388	3,041	2,651	2,611	2,862	2,414	2,655	2,547	32,917
うちオンライン	18	1	20	15	10	10	23	18	10	10	2	8	145
地図等の写しの交付	10,181	4,233	7,258	5,180	4,267	5,734	4,996	5,557	12,530	5,903	5,425	4,599	75,863
うちオンライン	23	28	25	35	25	35	26	31	42	54	52	40	416
地図等の閲覧	230	79	136	126	97	106	86	102	105	129	117	83	1,396
その他	3	7	3	6	0	2	1	10	17	5	1	2	57
うちオンライン	0	0	0	0	0	0	0	0	0	0	0	0	0
合計	58,617	57,826	59,126	89,729	66,020	37,254	32,084	29,826	45,402	31,566	32,023	31,191	570,664

平成23年	H23.1	H23.2	H23.3	H23.4	H23.5	H23.6	H23.7	H23.8	H23.9	H23.10	H23.11	H23.12	合計
登記事項証明書	15,808	17,805	12,538	12,270	13,015	15,176	12,512	15,783	17,025	14,191	17,968	16,311	180,402
うちオンライン	2,015	1,901	2,325	2,577	1,737	2,735	2,134	3,910	3,002	2,997	2,861	2,435	30,629
要約書(閲覧)	8,713	10,841	6,780	3,594	5,775	7,756	8,642	7,684	7,256	7,356	7,339	9,681	91,417
印鑑証明	3,487	3,400	3,423	2,539	2,780	2,772	2,644	2,652	2,880	2,422	2,598	2,600	34,197
うちオンライン	11	22	20	25	0	10	11	7	20	12	1	11	150
地図等の写しの交付	5,339	4,569	2,977	3,049	4,518	4,449	4,440	3,992	4,747	3,950	3,265	3,404	48,699
うちオンライン	65	51	70	55	118	117	79	96	111	85	112	121	1,080
地図等の閲覧	66	73	33	101	65	147	154	474	488	414	493	520	3,028
その他	5	8	1	0	2	1	1	1	2	0	2	0	23
うちオンライン	0	0	0	0	0	0	0	0	0	0	0	0	0
合計	33,418	36,696	25,752	21,553	26,155	30,301	28,393	30,586	32,398	28,333	31,665	32,516	357,766

平成24年	H24.1	H24.2	H24.3	H24.4	H24.5	H24.6	H24.7	H24.8	H24.9	H24.10	H24.11	H24.12	合計
登記事項証明書	16,715	15,993	17,838	15,224	16,673	17,798	15,996	16,839	14,495	18,421	15,966	13,967	195,925
うちオンライン	2,689	3,407	3,552	3,716	3,185	3,237	3,285	2,687	2,827	3,214	2,400	3,133	37,332
要約書(閲覧)	11,669	9,755	18,014	6,588	8,612	17,681	6,309	8,792	4,642	9,453	5,444	16,708	123,667
印鑑証明	3,037	2,890	3,701	2,430	2,851	2,896	2,959	2,313	2,794	2,922	2,734	2,875	34,402
うちオンライン	52	48	85	73	56	62	102	13	73	71	68	98	801
地図等の写しの交付	3,467	3,509	2,887	3,424	4,191	3,452	6,477	3,897	3,606	3,900	3,259	2,779	44,848
うちオンライン	92	144	137	98	236	126	163	81	120	132	118	126	1,573
地図等の閲覧	568	670	250	422	458	622	633	701	537	729	338	332	6,260
その他	1	0	1	0	0	2	2	2	3	5	4	3	23
うちオンライン	0	0	0	0	0	0	0	0	0	0	0	0	0
合計	35,457	32,817	42,691	28,088	32,785	42,451	32,376	32,544	26,077	35,430	27,745	36,664	405,125

平成25年	H25.1	H25.2	H25.3	H25.4	H25.5	H25.6	H25.7	H25.8	H25.9	H25.10	H25.11	H25.12	合計
登記事項証明書	16,570	16,541	18,032	19,441	16,080	16,979	18,957	17,498	21,806	18,372	18,253	18,564	217,093
うちオンライン	2,427	2,836	3,104	3,380	2,866	2,793	3,439	3,128	2,747	3,159	2,909	3,168	35,956
要約書(閲覧)	14,779	5,442	15,186	16,643	6,466	5,249	5,162	10,145	16,389	17,110	5,569	6,459	260,899
印鑑証明	3,999	3,377	3,589	2,813	2,810	2,752	3,157	2,485	2,701	3,125	2,947	2,955	36,710
うちオンライン	79	98	118	2	57	71	103	10	74	46	95	85	838
地図等の写しの交付	2,680	2,896	3,297	4,744	4,756	3,961	4,629	4,929	4,066	4,094	5,387	3,782	49,221
うちオンライン	83	125	97	122	158	175	190	195	165	163	150	124	1,747
地図等の閲覧	301	530	102	234	259	900	410	690	2,115	368	673	324	6,906
その他	2	2	4	1	0	6	1	2	4	3	3	2	30
うちオンライン	0	0	0	0	0	0	0	0	0	0	0	0	0
合計	38,331	28,788	176,510	43,876	30,371	29,847	32,316	35,749	47,081	43,072	32,832	32,086	570,859

平成26年	H26.1	H26.2	H26.3	H26.4	H26.5	H26.6	H26.7	H26.8	H26.9	H26.10	H26.11	H26.12	合計
登記事項証明書	16,021	18,512	21,629	20,313	16,733	22,127	18,994	18,163	18,877	18,183	17,248	22,811	229,611
うちオンライン	2,967	2,478	3,365	3,451	2,763	3,059	3,040	2,740	3,912	3,313	2,540	3,309	36,937
要約書(閲覧)	5,208	8,290	7,082	5,097	7,616	5,453	7,215	9,200	7,060	10,115	6,008	12,254	90,598
印鑑証明	3,616	3,216	4,008	2,795	2,820	2,970	3,419	2,506	3,104	2,918	2,709	3,011	37,092
うちオンライン	45	81	144	71	51	20	121	6	44	41	44	36	704
地図等の写しの交付	4,759	3,334	3,400	4,546	3,834	6,132	4,863	4,860	4,199	4,595	4,209	3,761	52,492
うちオンライン	109	103	158	108	121	176	140	117	133	134	161	107	1,567
地図等の閲覧	269	352	260	438	527	564	778	496	432	560	259	278	5,213
その他	6	2	1	1	0	2	0	5	1	8	6	3	35
うちオンライン	0	0	0	1	0	1	0	0	1	5	3	0	11
合計	29,879	33,706	36,380	33,190	31,530	37,248	35,269	35,230	33,673	36,379	30,439	42,118	415,041

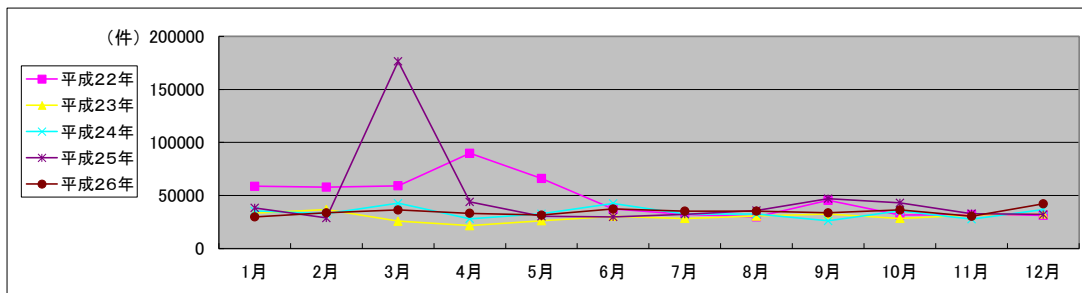

局名	盛岡地方務局
庁名	花巻支局
登記所外証明書 発行請求機 設置場所	
備考	

国が実施した年度
包括的民間委託を実施した年度

1 従来の実施に要した経費

(単位:千円)

		平成22年度	平成23年度	平成24年度	平成25年度	平成26年度
計(a)	人件費					
	常勤職員	14,944	0	0	0	0
	非常勤職員 (うち登記所外)	0	0	0	0	0
		(0)	(0)	(0)	(0)	(0)
	物件費	0	0	0	0	0
委託費等	委託費	0	12,990	13,408	15,555	15,999
	成功報酬等	0	0	0	0	0
	旅費その他	0	0	0	0	0
計(a)		14,944	12,990	13,408	15,555	15,999
参 考 値(b)	退職給付費用	2,543	0	0	0	0
	減価償却費	0	0	0	0	0
(a)+(b)	間接部門費	1,468	0	0	0	0
		18,955	12,990	13,408	15,555	15,999

※ 委託業務の停止期間中(平成24年7月2日～同年8月3日)は、国が委託業務を実施。

2 従来の実施に要した人員

(単位:人)

	平成22年度	平成23年度	平成24年度	平成25年度	平成26年度
常勤職員	3.0	0.0	0.0	0.0	0.0
非常勤職員 (うち登記所外)	0.0 (0.0)	0.0 (0.0)	0.0 (0.0)	0.0 (0.0)	0.0 (0.0)
業務委託職員(民間)	0.0	2.9	3.5	4.6	4.6

3 従来の実施方法等(従来業務実施における取扱数量)

(1) 乙号事件数 次葉のとおり

(2) 郵送請求收受数

H26.1	H26.2	H26.3	H26.4	H26.5	H26.6	H26.7	H26.8	H26.9	H26.10	H26.11	H26.12	合計
89	79	78	50	70	76	63	69	71	84	73	72	874

(3) 印刷/複写/閲覧/付記の割合

	印刷	複写	閲覧	付記
登記事項証明書	100%	0%		
要約書(閲覧)	100%		0%	
印鑑証明	100%			
地図等の写しの交付	95%	5%		
地図等の閲覧	93%		7%	
その他	0%	0%	0%	0%

(4) 乙号事件数の曜日別動向

月	火	水	木	金
20%	13%	15%	33%	19%

(5) 登記情報及び地図情報の電子データによる提供数

	平成24年		平成25年		平成26年	
	登記	地図	登記	地図	登記	地図
件数	1	6	0	13	0	10
筆個数	82,541		0		0	

(6) 請求書枚数の時間別動向

8:30~9:00	9:00~9:30	9:30~10:00	10:00~10:30	10:30~11:00	11:00~11:30
3%	9%	6%	6%	15%	6%
11:30~12:00	12:00~12:30	12:30~13:00	13:00~13:30	13:30~14:00	14:00~14:30
3%	6%	1%	4%	8%	7%
14:30~15:00	15:00~15:30	15:30~16:00	16:00~16:30	16:30~17:00	17:00~17:15
9%	4%	5%	5%	3%	0%

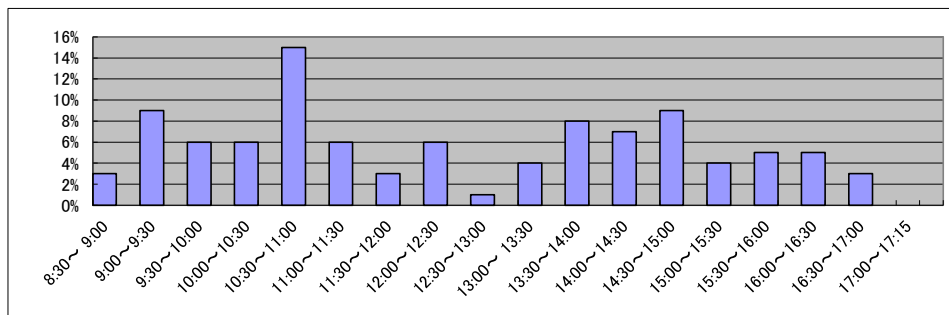

庁名	盛岡地方事務局花巻支局
----	-------------

平成22年	H22.1	H22.2	H22.3	H22.4	H22.5	H22.6	H22.7	H22.8	H22.9	H22.10	H22.11	H22.12	合計
登記事項証明書	13,569	6,205	6,050	5,490	4,648	7,302	5,381	4,812	7,427	5,126	4,812	13,858	84,680
うちオンライン	619	500	561	719	437	610	372	522	462	580	498	901	6,781
要約書(閲覧)	7,547	8,058	11,166	12,860	6,422	40,719	17,796	27,802	20,144	22,778	8,369	3,859	187,520
印鑑証明	909	930	1,272	914	791	912	978	927	912	859	1,010	1,066	11,480
うちオンライン	0	0	0	0	0	0	0	0	0	0	0	0	0
地図等の写しの交付	1,401	1,609	2,195	2,359	2,134	2,853	2,750	4,095	2,964	4,157	4,074	4,101	34,692
うちオンライン	17	3	6	2	0	0	6	0	0	0	0	0	14
地図等の閲覧	1,420	2,198	1,224	610	633	801	876	141	1,693	210	111	64	9,981
その他	8	5	8	5	0	2	13	14	0	1	0	0	56
うちオンライン	0	0	0	0	0	0	0	0	0	0	0	0	0
合計	24,854	19,005	21,915	22,238	14,628	52,589	27,794	37,791	33,140	33,131	18,376	22,948	328,409

平成23年	H23.1	H23.2	H23.3	H23.4	H23.5	H23.6	H23.7	H23.8	H23.9	H23.10	H23.11	H23.12	合計
登記事項証明書	13,276	4,964	4,023	4,111	4,205	4,845	5,072	5,988	5,569	5,504	5,044	5,199	67,800
うちオンライン	456	437	584	449	430	577	470	738	641	483	643	821	6,729
要約書(閲覧)	12,598	13,451	5,298	4,757	4,917	5,709	43,226	45,131	8,804	12,278	13,104	4,714	173,987
印鑑証明	969	1,320	1,123	983	875	1,020	934	1,004	973	860	1,088	907	12,056
うちオンライン	0	0	0	0	0	1	0	5	0	0	0	0	6
地図等の写しの交付	2,101	1,678	1,278	1,557	1,552	1,794	2,719	1,966	2,225	1,701	2,116	1,768	22,455
うちオンライン	9	0	13	17	26	38	43	39	45	31	25	48	334
地図等の閲覧	1,632	1,954	686	667	518	3,422	2,440	1,978	1,050	946	8,579	1,012	24,884
その他	0	0	0	0	0	0	3	0	0	1	1	1	6
うちオンライン	0	0	0	0	0	0	0	0	0	0	0	0	0
合計	30,576	23,367	12,408	12,075	12,067	16,790	54,394	56,067	18,621	21,290	29,932	13,601	301,188

平成24年	H24.1	H24.2	H24.3	H24.4	H24.5	H24.6	H24.7	H24.8	H24.9	H24.10	H24.11	H24.12	合計
登記事項証明書	4,618	5,713	5,011	5,529	6,085	5,493	5,450	5,853	4,799	5,223	4,248	4,732	62,754
うちオンライン	478	559	645	646	665	541	520	448	456	499	400	599	6,456
要約書(閲覧)	6,633	120,944	8,120	11,340	6,736	7,132	6,420	3,523	2,544	9,104	7,755	5,628	195,879
印鑑証明	992	1,056	1,259	1,026	971	1,022	1,104	893	910	1,033	1,013	980	12,259
うちオンライン	0	0	0	0	0	0	0	0	0	0	0	0	0
地図等の写しの交付	1,374	1,643	1,461	1,552	1,612	1,443	1,667	3,021	2,526	1,436	1,467	1,196	20,398
うちオンライン	110	248	37	43	78	57	38	36	91	44	30	24	836
地図等の閲覧	766	551	346	765	709	907	633	1,003	674	1,184	1,017	523	9,078
その他	11	6	0	0	0	1	2	6	3	5	4	3	41
うちオンライン	0	0	0	0	0	0	0	0	0	0	0	0	0
合計	14,394	129,913	16,197	20,212	16,113	15,998	15,276	14,299	11,456	17,985	15,504	13,062	300,409

平成25年	H25.1	H25.2	H25.3	H25.4	H25.5	H25.6	H25.7	H25.8	H25.9	H25.10	H25.11	H25.12	合計
登記事項証明書	5,067	5,662	5,823	5,836	5,411	5,890	6,164	5,006	6,003	5,178	5,511	4,682	66,233
うちオンライン	669	456	547	623	751	535	721	530	493	488	522	498	6,833
要約書(閲覧)	10,748	7,789	5,884	3,414	10,894	2,485	7,649	3,919	18,384	11,817	9,461	2,679	95,123
印鑑証明	1,168	1,256	1,251	830	1,001	977	1,084	925	921	1,080	1,092	1,069	12,654
うちオンライン	0	0	0	0	0	0	0	0	0	0	0	0	0
地図等の写しの交付	1,435	1,574	1,660	1,620	1,423	1,741	1,713	1,693	1,750	1,569	1,347	963	18,488
うちオンライン	20	36	67	42	50	71	72	54	39	37	55	41	584
地図等の閲覧	548	2,870	639	392	978	1,013	654	793	698	795	975	807	11,162
その他	6	1	3	4	6	7	2	2	1	1	2	2	37
うちオンライン	0	0	0	0	0	0	0	0	0	0	0	0	0
合計	18,972	19,152	15,260	12,096	19,713	12,113	17,266	12,338	27,757	20,440	18,388	10,202	203,697

平成26年	H26.1	H26.2	H26.3	H26.4	H26.5	H26.6	H26.7	H26.8	H26.9	H26.10	H26.11	H26.12	合計
登記事項証明書	4,613	4,597	5,746	5,660	4,894	6,943	5,691	4,883	5,055	8,073	5,011	6,380	67,546
うちオンライン	538	475	537	586	531	437	666	399	450	638	437	698	6,392
要約書(閲覧)	6,510	5,190	2,411	8,412	5,764	4,947	34,825	49,193	18,786	7,664	12,189	4,783	160,674
印鑑証明	1,041	1,099	1,388	889	879	994	1,066	879	1,007	1,024	996	1,110	12,372
うちオンライン	0	0	0	0	0	0	0	4	0	2	0	1	7
地図等の写しの交付	1,122	931	1,473	1,436	1,451	1,400	1,339	1,247	1,321	1,484	1,291	885	15,380
うちオンライン	29	48	63	61	51	47	51	48	65	68	56	53	640
地図等の閲覧	1,449	1,202	498	1,291	1,065	3,356	1,522	1,069	1,889	1,030	1,796	1,288	17,455
その他	1	1	0	1	8	3	0	1	2	0	1	1	19
うちオンライン	0	0	0	0	0	0	0	0	0	0	0	0	0
合計	14,736	13,020	11,516	17,689	14,061	17,643	44,443	57,272	28,060	19,275	21,284	14,447	273,446

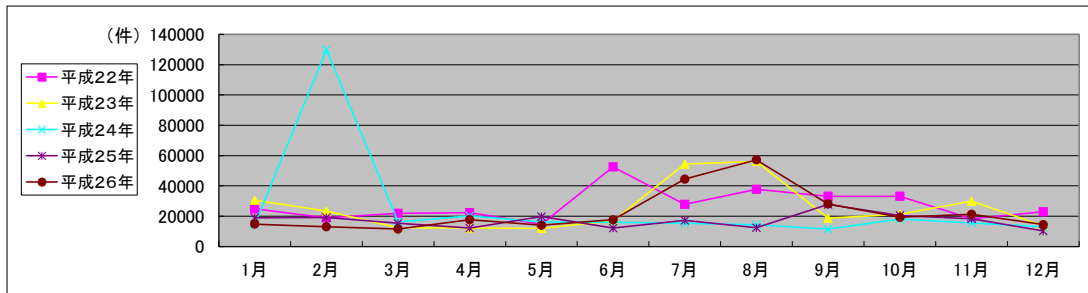

局名	盛岡地方法務局	
庁名	二戸支局	
登記所外証明書 発行請求機 設置場所	久慈市役所	
備考		

国が実施した年度
包括的民間委託を実施した年度

1 従来の実施に要した経費

(単位:千円)

		平成22年度	平成23年度	平成24年度	平成25年度	平成26年度
計(a)	人件費					
	常勤職員	12,320	0	0	0	0
	非常勤職員	3,541	0	0	0	0
	(うち登記所外)	(2,581)	(0)	(0)	(0)	(0)
	物件費	0	0	0	0	0
委託費等	委託費	0	3,591	3,707	4,300	4,423
	成功報酬等	0	0	0	0	0
	旅費その他	0	0	0	0	0
参	退職給付費用	1,695	0	0	0	0
考	減価償却費	0	0	0	0	0
値(b)	間接部門費	978	0	0	0	0
(a)+(b)		18,534	3,591	3,707	4,300	4,423

※ 委託業務の停止期間中(平成24年7月2日～同年8月3日)は、国が委託業務を実施。

2 従来の実施に要した人員

(単位:人)

	平成22年度	平成23年度	平成24年度	平成25年度	平成26年度
常勤職員	2.0	0.0	0.0	0.0	0.0
非常勤職員	2.6	0.0	0.0	0.0	0.0
(うち登記所外)	(1.9)	(0.0)	(0.0)	(0.0)	(0.0)
業務委託職員(民間)	0.0	3.7	3.7	4.2	4.2

3 従来の実施方法等(従来業務実施における取扱数量)

(1) 乙号事件数 次葉のとおり

(2) 郵送請求收受数

H26.1	H26.2	H26.3	H26.4	H26.5	H26.6	H26.7	H26.8	H26.9	H26.10	H26.11	H26.12	合計
85	87	90	90	75	77	84	84	90	111	88	100	1,061

(3) 印刷/複写/閲覧/付記の割合

	印刷	複写	閲覧	付記
登記事項証明書	95%	5%		
要約書(閲覧)	100%		0%	
印鑑証明	100%			
地図等の写しの交付	82%	18%		
地図等の閲覧	0%		0%	
その他	0%	0%	0%	0%

(4) 乙号事件数の曜日別動向

月	火	水	木	金
16%	21%	19%	15%	29%

(5) 登記情報及び地図情報の電子データによる提供数

	平成24年		平成25年		平成26年	
	登記	地図	登記	地図	登記	地図
件数	1	96	2	216	0	19
筆個数	47,863		202,104		0	

(6) 請求書枚数の時間別動向

8:30~9:00	9:00~9:30	9:30~10:00	10:00~10:30	10:30~11:00	11:00~11:30
0%	3%	6%	8%	15%	9%
11%	7%	8%	5%	2%	6%
14:30~15:00	15:00~15:30	15:30~16:00	16:00~16:30	16:30~17:00	17:00~17:15
5%	10%	3%	2%	3%	0%

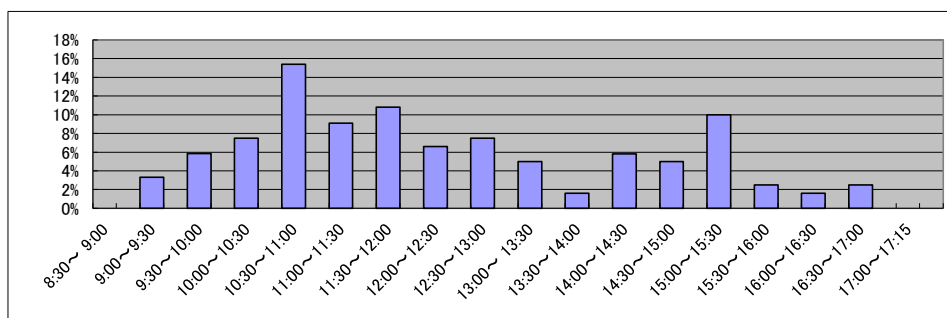

局名	盛岡地方法務局	
庁名	宮古支局	
登記所外証明書 発行請求機 設置場所	釜石市役所	
備考		

国が実施した年度
包括的民間委託を実施した年度

1 従来の実施に要した経費

(単位:千円)

			平成22年度	平成23年度	平成24年度	平成25年度	平成26年度
計(a)	人件費	常勤職員	0	0	0	0	0
		非常勤職員 (うち登記所外)	2,611	(0)	(0)	(0)	(0)
	物件費	0	0	0	0	0	
	委託費等	委託費	12,487	10,276	10,606	12,304	12,656
		成功報酬等 旅費その他	0	0	0	0	0
計(a)			15,098	10,276	10,606	12,304	12,656
参 考 値(b)	退職給付費用	0	0	0	0	0	
	減価償却費	0	0	0	0	0	
(a)+(b)			15,098	10,276	10,606	12,304	12,656

※ 委託業務の停止期間中(平成24年7月2日～同年8月3日)は、国が委託業務を実施。

2 従来の実施に要した人員

(単位:人)

	平成22年度	平成23年度	平成24年度	平成25年度	平成26年度
常勤職員	0.0	0.0	0.0	0.0	0.0
非常勤職員 (うち登記所外)	1.9	0.0	0.0	0.0	0.0
業務委託職員(民間)	4.2	5.6	5.3	6.0	6.0

3 従来の実施方法等(従来業務実施における取扱数量)

(1) 乙号事件数 次葉のとおり

(2) 郵送請求收受数

H26.1	H26.2	H26.3	H26.4	H26.5	H26.6	H26.7	H26.8	H26.9	H26.10	H26.11	H26.12	合計
130	126	125	122	139	126	123	132	106	157	113	136	1,535

(3) 印刷/複写/閲覧/付記の割合

	印刷	複写	閲覧	付記
登記事項証明書	95%	5%		
要約書(閲覧)	98%		2%	
印鑑証明	100%			
地図等の写しの交付	97%	3%		
地図等の閲覧	0%		0%	
その他	0%	0%	100%	0%

(4) 乙号事件数の曜日別動向

月	火	水	木	金
29%	12%	23%	19%	17%

(5) 登記情報及び地図情報の電子データによる提供数

	平成24年		平成25年		平成26年	
	登記	地図	登記	地図	登記	地図
件数	14	940	18	392	7	279
筆個数	200,511		146,092		231,987	

(6) 請求書枚数の時間別動向

8:30~9:00	9:00~9:30	9:30~10:00	10:00~10:30	10:30~11:00	11:00~11:30
2%	3%	4%	2%	11%	8%
11:30~12:00	12:00~12:30	12:30~13:00	13:00~13:30	13:30~14:00	14:00~14:30
2%	6%	1%	8%	12%	8%
14:30~15:00	15:00~15:30	15:30~16:00	16:00~16:30	16:30~17:00	17:00~17:15
12%	8%	3%	5%	3%	2%

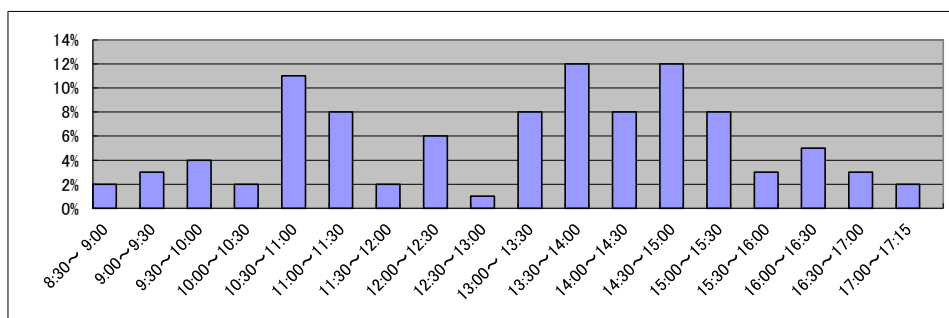

庁名	盛岡地方務局宮古支局
----	------------

平成22年	H22.1	H22.2	H22.3	H22.4	H22.5	H22.6	H22.7	H22.8	H22.9	H22.10	H22.11	H22.12	合計
登記事項証明書	4,218	5,607	4,262	4,735	3,831	4,280	3,400	4,541	5,160	4,348	3,478	3,173	51,033
うちオンライン	162	229	322	229	184	261	211	258	200	259	287	341	2,943
要約書(閲覧)	5,171	4,658	9,641	15,779	2,744	52,115	2,107	3,881	12,034	4,241	7,938	5,490	125,799
印鑑証明	502	480	701	498	432	498	472	575	550	555	549	604	6,416
うちオンライン	0	0	0	0	0	211	0	0	0	0	0	0	211
地図等の写しの交付	1,488	1,160	2,410	1,392	863	1,462	1,248	1,026	1,390	1,389	1,446	1,178	16,452
うちオンライン	1	8	10	7	1	6	3	2	1	5	6	0	50
地図等の閲覧	86	43	685	83	236	219	124	575	298	136	200	208	2,893
その他	2	0	0	2	1	0	2	0	0	0	1	0	8
うちオンライン	0	0	0	0	0	0	0	0	0	0	0	0	0
合計	11,467	11,948	17,699	22,489	8,107	58,574	7,353	10,598	19,432	10,669	13,612	10,653	202,601

平成23年	H23.1	H23.2	H23.3	H23.4	H23.5	H23.6	H23.7	H23.8	H23.9	H23.10	H23.11	H23.12	合計
登記事項証明書	3,889	3,910	1,822	3,634	3,273	4,176	6,776	4,975	4,975	5,064	4,824	8,108	55,426
うちオンライン	343	223	176	268	319	391	323	901	913	451	383	258	4,949
要約書(閲覧)	4,800	5,454	2,592	1,619	10,660	3,680	10,310	4,545	13,012	10,158	1,489	15,937	84,256
印鑑証明	530	560	450	1,058	906	912	830	752	978	795	715	764	9,250
うちオンライン	0	2	0	0	10	0	10	0	10	0	0	0	32
地図等の写しの交付	1,085	1,983	735	1,063	2,862	1,910	1,710	1,633	2,215	1,871	1,637	1,523	20,227
うちオンライン	4	4	3	2	7	11	8	53	7	16	10	9	134
地図等の閲覧	113	748	47	30	333	306	613	272	365	121	146	4,331	7,425
その他	0	0	1	1	1	1	0	0	0	0	0	0	4
うちオンライン	0	0	0	0	0	0	0	0	0	0	0	0	0
合計	10,417	12,655	5,647	7,405	18,035	10,985	20,239	12,177	21,545	18,009	8,811	30,663	176,588

平成24年	H24.1	H24.2	H24.3	H24.4	H24.5	H24.6	H24.7	H24.8	H24.9	H24.10	H24.11	H24.12	合計
登記事項証明書	8,627	5,880	5,532	5,418	6,064	9,439	11,789	12,497	13,865	17,973	8,319	8,760	114,163
うちオンライン	311	369	280	379	354	425	406	348	295	933	537	505	5,142
要約書(閲覧)	11,649	14,789	11,827	39,748	27,522	8,201	8,484	10,411	10,816	16,131	6,831	10,814	177,223
印鑑証明	747	727	965	622	650	761	707	584	611	710	673	609	8,366
うちオンライン	0	0	0	0	0	0	0	0	0	0	0	0	0
地図等の写しの交付	1,486	1,551	2,235	1,963	1,724	2,126	1,819	1,679	2,242	2,004	2,370	1,591	22,790
うちオンライン	19	14	11	14	6	40	16	12	5	89	85	4	315
地図等の閲覧	3,054	1,848	2,369	2,356	536	1,388	812	1,332	2,434	6,568	5,498	1,022	29,217
その他	0	0	0	0	3	1	0	1	0	2	0	2	9
うちオンライン	0	0	0	0	0	0	0	0	0	0	0	0	0
合計	25,563	24,795	22,928	50,107	36,499	21,916	23,611	26,504	29,968	43,388	23,691	22,798	351,768

平成25年	H25.1	H25.2	H25.3	H25.4	H25.5	H25.6	H25.7	H25.8	H25.9	H25.10	H25.11	H25.12	合計
登記事項証明書	6,439	12,847	10,304	9,106	12,180	10,060	11,233	10,188	9,995	8,883	9,782	11,157	122,174
うちオンライン	541	517	403	626	577	653	577	608	615	693	582	662	7,054
要約書(閲覧)	9,398	4,227	12,114	24,300	9,354	4,079	12,450	7,704	11,391	6,750	14,895	15,008	131,670
印鑑証明	665	722	838	742	723	738	676	560	654	788	626	650	8,382
うちオンライン	0	0	0	0	0	0	0	0	0	0	0	0	0
地図等の写しの交付	1,522	1,925	1,162	2,926	1,109	926	873	776	773	901	751	918	14,562
うちオンライン	12	24	10	25	23	21	24	29	12	9	8	46	243
地図等の閲覧	442	692	1,321	2,287	2,017	1,243	2,506	1,485	1,300	2,344	1,643	1,036	18,316
その他	0	0	0	0	3	0	0	2	0	1	0	0	6
うちオンライン	0	0	0	0	0	0	0	0	0	0	0	0	0
合計	18,466	20,413	25,739	39,361	25,386	17,046	27,738	20,715	24,113	19,667	27,697	28,769	295,110

平成26年	H26.1	H26.2	H26.3	H26.4	H26.5	H26.6	H26.7	H26.8	H26.9	H26.10	H26.11	H26.12	合計
登記事項証明書	7,306	8,847	7,685	8,085	8,036	7,826	8,564	6,691	8,822	8,485	7,917	8,513	96,777
うちオンライン	631	509	543	575	676	494	773	555	553	551	494	744	7,098
要約書(閲覧)	5,555	4,847	8,408	7,639	13,267	3,168	4,368	9,637	8,314	8,064	1,372	12,050	86,689
印鑑証明	653	649	805	550	547	591	642	524	667	581	575	621	7,405
うちオンライン	0	0	0	0	0	0	0	0	0	0	0	0	0
地図等の写しの交付	757	625	551	900	591	887	923	966	1,504	1,467	907	981	11,059
うちオンライン	24	37	21	28	23	32	15	19	30	22	27	28	306
地図等の閲覧	1,339	1,503	1,749	1,027	1,155	1,231	1,124	886	1,356	1,259	1,006	734	14,369
その他	0	2	0	0	0	0	1	2	0	0	2	0	7
うちオンライン	0	0	0	0	0	0	0	0	0	0	0	0	0
合計	15,610	16,473	19,198	18,201	23,596	13,703	15,622	18,706	20,663	19,856	11,779	22,899	216,306

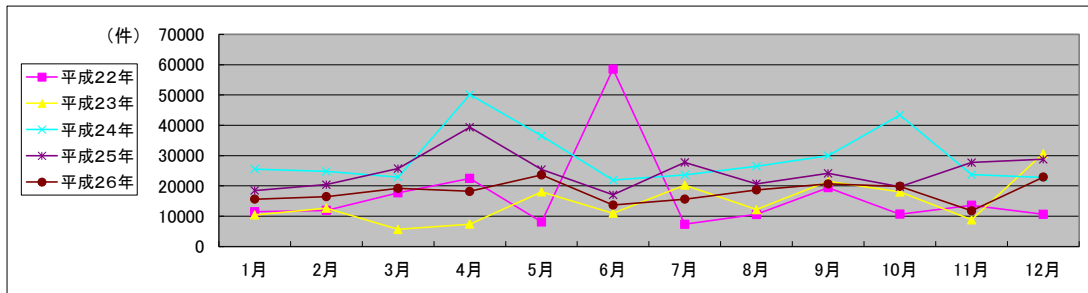

局名	盛岡地方事務局
庁名	水沢支局
登記所外証明書発行請求機設置場所	一関市役所
備考	

※平成27年5月7日付けの一関支局統合分を反映
 統合された一関支局は、東日本大震災により平成23年3月14日から平成23年3月18日まで事務停止
 統合された一関支局は、その設置位置を「奥州市」に変更し、平成23年3月22日から水沢支局において事務取扱開始
 統合された一関支局は、平成23年3月31日一関市役所において登記所外発行請求機により証明書等の発行業務開始（平成24年5月11日設置廃止）
 統合された一関支局は、平成24年5月14日から一関支局業務開始とともに乙号業務委託開始

国が実施した年度
包括的民間委託を実施した年度

1 従来の実施に要した経費

(単位:千円)

		平成22年度	平成23年度	平成24年度	平成25年度	平成26年度
計(a)	人件費					
	常勤職員	23,009	0	0	0	0
	非常勤職員	1,077	3,839	343	0	0
	(うち登記所外)	(0)	(3,839)	(343)	(0)	(0)
	物件費	0	0	0	0	0
委託費等	委託費	0	13,490	13,925	16,154	16,615
	成功報酬等	0	0	0	0	0
	旅費その他	0	0	0	0	0
計(a)		24,086	17,329	14,268	16,154	16,615
参考値(b)	退職給付費用	3,390	0	0	0	0
	減価償却費	0	0	0	0	0
間接部門費	1,956	0	0	0	0	
(a)+(b)		29,432	17,329	14,268	16,154	16,615

※委託業務の停止期間中(平成24年7月2日～同年8月3日)は、国が委託業務を実施。

2 従来の実施に要した人員

(単位:人)

	平成22年度	平成23年度	平成24年度	平成25年度	平成26年度
常勤職員	4.0	0.0	0.0	0.0	0.0
非常勤職員	0.7	1.8	0.0	0.0	0.0
(うち登記所外)	(0.0)	(1.8)	(0.0)	(0.0)	(0.0)
業務委託職員(民間)	0.0	4.3	6.1	7.8	6.7

3 従来の実施方法等(従来業務実施における取扱数量)

(1) 乙号事件数 次葉のとおり

(2) 郵送請求收受数

H26.1	H26.2	H26.3	H26.4	H26.5	H26.6	H26.7	H26.8	H26.9	H26.10	H26.11	H26.12	合計
27	37	26	47	39	36	32	38	29	36	36	23	406

(3) 印刷/複写/閲覧/付記の割合

	印刷	複写	閲覧	付記
登記事項証明書	99%	1%		
要約書(閲覧)	97%		3%	
印鑑証明	100%			
地図等の写しの交付	98%	2%		
地図等の閲覧	50%		50%	
その他	0%	0%	0%	0%

(4) 乙号事件数の曜日別動向

月	火	水	木	金
22%	20%	16%	22%	20%

(5) 登記情報及び地図情報の電子データによる提供数

	平成24年		平成25年		平成26年	
	登記	地図	登記	地図	登記	地図
件数	6	9	2	4	1	4
筆個数	181,071		8,132		1,546	

(6) 請求書枚数の時間別動向

8:30~9:00	9:00~9:30	9:30~10:00	10:00~10:30	10:30~11:00	11:00~11:30
2%	7%	9%	5%	8%	7%
11:30~12:00	12:00~12:30	12:30~13:00	13:00~13:30	13:30~14:00	14:00~14:30
7%	2%	1%	5%	7%	12%
14:30~15:00	15:00~15:30	15:30~16:00	16:00~16:30	16:30~17:00	17:00~17:15
6%	8%	4%	5%	4%	1%

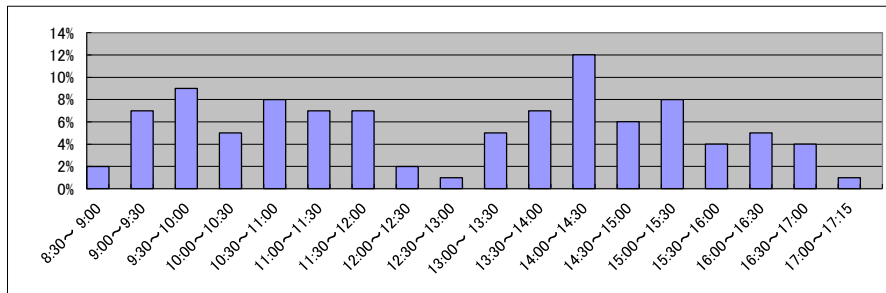

庁名	盛岡地方事務局水沢支局
----	-------------

平成22年	H22.1	H22.2	H22.3	H22.4	H22.5	H22.6	H22.7	H22.8	H22.9	H22.10	H22.11	H22.12	合計
登記事項証明書	8,200	7,316	7,616	9,803	5,750	7,949	7,726	6,483	7,273	6,289	7,127	6,786	88,318
うちオンライン	611	578	597	886	544	660	592	488	548	646	682	917	7,749
要約書(閲覧)	12,200	14,292	11,995	19,649	5,730	42,111	7,102	6,675	9,934	6,585	25,557	7,363	169,193
印鑑証明	830	964	1,416	1,232	868	1,072	1,005	1,053	1,115	969	1,124	1,142	12,790
うちオンライン	0	0	3	0	0	0	0	0	0	0	0	2	5
地図等の写しの交付	3,098	2,867	6,619	5,137	3,584	2,465	5,731	3,430	4,971	3,560	3,981	2,772	48,215
うちオンライン	0	7	1	6	7	0	4	4	3	2	3	2	39
地図等の閲覧	401	290	481	134	172	902	109	141	231	188	14,673	126	17,848
その他	20	20	24	20	15	23	20	18	7	20	15	23	225
うちオンライン	0	0	0	0	0	0	0	0	0	0	0	0	0
合計	24,749	25,749	28,151	35,975	16,119	54,522	21,693	17,800	23,531	17,611	52,477	18,212	336,589

平成23年	H23.1	H23.2	H23.3	H23.4	H23.5	H23.6	H23.7	H23.8	H23.9	H23.10	H23.11	H23.12	合計
登記事項証明書	6,325	6,541	5,870	6,699	9,563	9,770	8,478	12,747	12,449	16,150	12,887	10,470	117,949
うちオンライン	464	405	540	452	412	551	623	774	673	1,244	595	570	7,303
要約書(閲覧)	6,669	21,344	25,050	4,287	11,855	6,901	10,173	23,045	6,228	2,510	2,325	2,897	123,284
印鑑証明	1,103	1,213	1,413	1,855	1,713	1,825	1,493	1,364	1,633	1,440	1,425	1,460	17,937
うちオンライン	0	1	0	0	0	0	0	0	2	0	0	0	3
地図等の写しの交付	2,809	5,225	2,250	1,806	5,240	3,331	2,957	3,280	5,153	3,351	2,997	2,411	40,810
うちオンライン	0	1	1	2	0	1	4	22	12	10	5	8	66
地図等の閲覧	2,289	1,146	70	38	69	54	168	90	106	27	79	113	4,249
その他	4	9	2	7	13	25	3	3	11	4	5	5	91
うちオンライン	0	0	0	0	0	0	0	0	0	0	0	0	0
合計	19,199	35,478	34,655	14,692	28,453	21,906	23,272	40,529	25,580	23,482	19,718	17,356	304,320

平成24年	H24.1	H24.2	H24.3	H24.4	H24.5	H24.6	H24.7	H24.8	H24.9	H24.10	H24.11	H24.12	合計
登記事項証明書	10,715	15,583	9,399	7,646	7,588	8,449	7,573	7,296	9,069	10,892	9,339	7,627	111,176
うちオンライン	1,213	598	769	631	530	1,155	583	619	684	755	674	753	8,964
要約書(閲覧)	2,637	5,076	6,122	6,947	8,118	12,408	12,747	5,661	24,334	7,089	10,367	6,875	108,381
印鑑証明	1,380	1,672	1,576	1,034	1,104	1,143	1,131	955	1,057	1,153	1,151	1,152	14,508
うちオンライン	0	1	0	0	0	0	0	0	0	1	0	2	4
地図等の写しの交付	2,728	2,313	3,049	2,597	3,105	4,713	3,643	3,590	4,195	3,606	3,157	2,782	39,478
うちオンライン	1	1	2	5	3	16	6	12	9	6	13	35	109
地図等の閲覧	135	142	707	61	51	3,742	90	73	141	288	185	66	5,681
その他	12	10	7	8	4	2	12	7	3	3	5	4	77
うちオンライン	0	0	0	0	0	0	0	0	0	0	0	0	0
合計	17,607	24,796	20,860	18,293	19,970	30,457	25,196	17,582	38,799	23,031	24,204	18,506	279,301

平成25年	H25.1	H25.2	H25.3	H25.4	H25.5	H25.6	H25.7	H25.8	H25.9	H25.10	H25.11	H25.12	合計
登記事項証明書	7,163	8,591	7,133	9,542	10,938	8,418	9,577	8,470	8,556	8,666	7,946	6,954	101,954
うちオンライン	574	681	822	1,250	979	618	770	879	995	999	853	868	10,288
要約書(閲覧)	7,875	20,898	12,520	10,039	9,561	18,063	19,411	10,285	11,875	27,255	40,504	5,212	193,498
印鑑証明	1,275	1,340	1,384	1,023	1,071	1,026	1,122	980	1,198	1,158	1,141	1,221	13,939
うちオンライン	0	0	0	0	0	0	0	0	0	0	0	0	0
地図等の写しの交付	2,432	3,324	2,314	2,537	2,977	3,448	4,492	3,475	3,020	3,669	3,080	2,669	37,437
うちオンライン	10	25	57	29	26	22	94	25	16	21	49	26	400
地図等の閲覧	98	80	191	183	4,952	4,075	484	132	299	149	208	176	11,027
その他	6	2	7	5	5	7	8	3	7	5	7	8	70
うちオンライン	0	0	0	0	0	0	0	0	0	0	0	0	0
合計	18,849	34,235	23,549	23,329	29,504	35,037	35,094	23,345	24,955	40,902	52,866	16,240	357,925

平成26年	H26.1	H26.2	H26.3	H26.4	H26.5	H26.6	H26.7	H26.8	H26.9	H26.10	H26.11	H26.12	合計
登記事項証明書	7,377	7,311	7,439	7,880	7,907	7,060	6,984	7,260	8,202	9,397	11,910	8,794	97,521
うちオンライン	707	634	933	1,051	914	899	751	619	813	762	720	1,146	9,949
要約書(閲覧)	6,226	4,388	7,040	23,527	31,012	17,136	8,558	6,673	4,418	15,673	5,811	7,317	137,779
印鑑証明	1,029	1,143	1,540	935	1,052	1,110	1,094	1,006	1,213	1,143	1,047	1,253	13,565
うちオンライン	0	0	0	1	0	0	0	0	0	0	0	0	1
地図等の写しの交付	2,229	2,048	2,261	3,255	2,817	2,257	2,839	3,150	3,361	3,415	2,729	2,236	32,597
うちオンライン	29	12	22	32	24	32	45	16	35	57	26	54	384
地図等の閲覧	179	196	69	722	280	118	148	131	250	184	89	118	2,484
その他	11	7	5	4	4	2	1	0	0	0	4	0	38
うちオンライン	0	0	0	0	0	0	0	0	0	0	0	0	0
合計	17,051	15,093	18,354	36,323	43,072	27,683	19,624	18,220	17,444	29,812	21,590	19,718	283,984

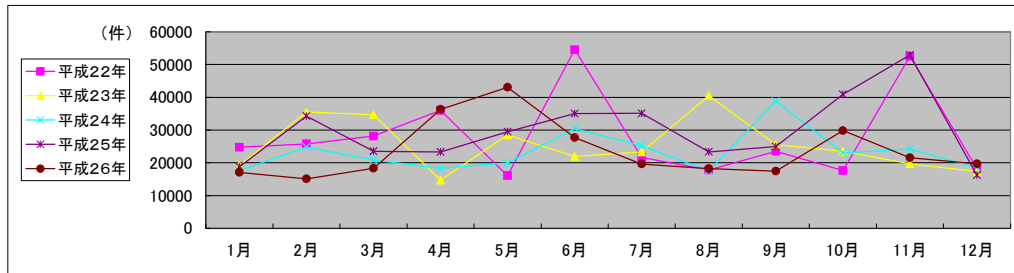

局名	盛岡地方法務局
庁名	大船渡出張所
登記所外証明書発行請求機設置場所	
備考	

※東日本大震災により平成23年3月14日から平成23年3月18日まで事務停止
 大船渡出張所の設置位置を「奥州市」に変更し、平成23年3月22日から水沢支局において事務取扱開始
 平成23年4月11日大船渡役所において登記所外発行請求機により証明書等の発行業務開始(平成24年3月16日設置廃止)
 平成24年3月19日から大船渡出張所業務開始とともに乙号業務委託開始

国が実施した年度
包括的民間委託を実施した年度

1 従来の実施に要した経費

(単位:千円)

		平成22年度	平成23年度	平成24年度	平成25年度	平成26年度
計(a)	人件費					
	常勤職員	4,473	0	0	0	0
	非常勤職員	0	3,008	0	0	0
	(うち登記所外)	(0)	(3,008)	(0)	(0)	(0)
	物件費	0	0	0	0	0
委託費等	委託費	0	5,667	5,850	6,786	6,980
	成功報酬等	0	0	0	0	0
	旅費その他	0	0	0	0	0
参	退職給付費用	847	0	0	0	0
考	減価償却費	0	0	0	0	0
値(b)	間接部門費	489	0	0	0	0
(a)+(b)		5,809	8,675	5,850	6,786	6,980

※委託業務の停止期間中(平成24年7月2日～同年8月3日)は、国が委託業務を実施。

2 従来の実施に要した人員

(単位:人)

	平成22年度	平成23年度	平成24年度	平成25年度	平成26年度
常勤職員	1.0	0.0	0.0	0.0	0.0
非常勤職員	0.0	1.5	0.0	0.0	0.0
(うち登記所外)	(0.0)	(1.5)	(0.0)	(0.0)	(0.0)
業務委託職員(民間)	0.0	2.2	2.2	2.5	2.5

3 従来の実施方法等(従来業務実施における取扱数量)

(1) 乙号事件数 次葉のとおり

(2) 郵送請求收受数

H26.1	H26.2	H26.3	H26.4	H26.5	H26.6	H26.7	H26.8	H26.9	H26.10	H26.11	H26.12	合計
17	15	8	13	9	13	15	6	15	14	10	7	142

(3) 印刷/複写/閲覧/付記の割合

	印刷	複写	閲覧	付記
登記事項証明書	95%	5%		
要約書(閲覧)	100%		0%	
印鑑証明	100%			
地図等の写しの交付	96%	4%		
地図等の閲覧	93%		7%	
その他	0%	0%	0%	0%

(4) 乙号事件数の曜日別動向

月	火	水	木	金
12%	13%	12%	53%	10%

(5) 登記情報及び地図情報の電子データによる提供数

	平成24年		平成25年		平成26年	
	登記	地図	登記	地図	登記	地図
件数	1	304	1	13	7	135
筆個数	12,130		3,643		40,170	

(6) 請求書枚数の時間別動向

8:30~9:00	9:00~9:30	9:30~10:00	10:00~10:30	10:30~11:00	11:00~11:30
	1%	5%	4%	3%	1%
11:30~12:00	12:00~12:30	12:30~13:00	13:00~13:30	13:30~14:00	14:00~14:30
1%	20%	8%	3%	9%	8%
14:30~15:00	15:00~15:30	15:30~16:00	16:00~16:30	16:30~17:00	17:00~17:15
4%	17%	9%	1%	1%	2%

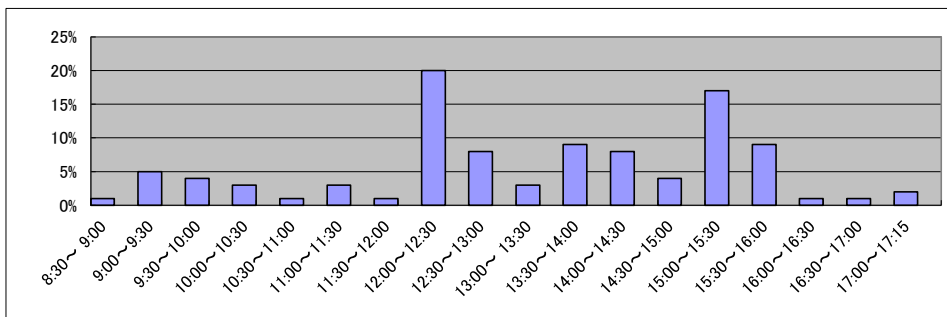

庁名 盛岡地方事務局大船渡出張所

平成22年	H22.1	H22.2	H22.3	H22.4	H22.5	H22.6	H22.7	H22.8	H22.9	H22.10	H22.11	H22.12	合計
登記事項証明書	1,712	1,536	1,659	1,494	1,200	1,572	1,505	1,458	1,979	1,432	1,272	1,640	18,459
うちオンライン	132	80	178	76	190	177	261	181	110	135	144	218	1,882
要約書(閲覧)	2,091	782	514	530	1,199	2,184	1,683	510	603	690	721	1,834	13,341
印鑑証明	262	262	338	201	227	264	258	229	231	225	278	262	3,037
うちオンライン	0	0	0	0	0	0	0	0	0	0	0	1	1
地図等の写しの交付	668	680	567	659	411	705	564	388	582	627	731	648	7,230
うちオンライン	0	0	0	0	0	0	0	0	0	0	0	0	0
地図等の閲覧	1,594	1,266	215	274	343	646	303	282	293	151	163	205	5,735
その他	0	1	0	0	3	0	1	0	1	0	2	0	8
うちオンライン	0	0	0	0	0	0	0	0	0	0	0	0	0
合計	6,327	4,527	3,293	3,158	3,383	5,371	4,314	2,867	3,689	3,125	3,167	4,589	47,810

平成23年	H23.1	H23.2	H23.3	H23.4	H23.5	H23.6	H23.7	H23.8	H23.9	H23.10	H23.11	H23.12	合計
登記事項証明書	2,210	2,057	1,059	0	0	0	0	0	0	0	0	0	5,326
うちオンライン	208	267	86	0	0	0	0	0	0	0	0	0	561
要約書(閲覧)	1,430	644	2,453	0	0	0	0	0	0	0	0	0	4,527
印鑑証明	255	275	126	0	0	0	0	0	0	0	0	0	656
うちオンライン	0	0	0	0	0	0	0	0	0	0	0	0	0
地図等の写しの交付	511	541	65	452	1,134	975	1,038	1,367	824	866	824	550	9,147
うちオンライン	0	0	0	0	0	0	1	1	2	1	9	7	21
地図等の閲覧	285	664	0	0	0	0	7	3	36	6,166	43	22	7,226
その他	0	0	0	0	0	0	0	0	0	0	0	0	0
うちオンライン	0	0	0	0	0	0	0	0	0	0	0	0	0
合計	4,691	4,181	3,703	452	1,134	975	1,045	1,370	860	7,032	867	572	26,882

平成24年	H24.1	H24.2	H24.3	H24.4	H24.5	H24.6	H24.7	H24.8	H24.9	H24.10	H24.11	H24.12	合計
登記事項証明書	0	0	898	4,401	4,275	5,866	3,590	4,472	3,856	2,928	3,636	3,841	37,763
うちオンライン	0	0	6	239	101	138	132	105	118	157	277	143	1,416
要約書(閲覧)	0	0	200	469	3,338	5,755	1,760	1,670	6,305	4,942	6,047	1,155	31,641
印鑑証明	0	0	226	270	367	393	341	308	309	349	307	330	3,200
うちオンライン	0	0	0	0	0	0	0	0	0	0	0	0	0
地図等の写しの交付	670	6,828	808	2,022	1,847	1,986	1,492	2,173	2,330	1,866	1,317	1,002	24,341
うちオンライン	1	1	1	2	3	1	1	1	0	2	1	4	18
地図等の閲覧	73	21	98	26	46	80	28	130	182	80	71	127	962
その他	0	0	0	0	0	0	1	2	0	0	0	0	3
うちオンライン	0	0	0	0	0	0	0	0	0	0	0	0	0
合計	743	6,849	2,230	7,188	9,873	14,080	7,212	8,755	12,982	10,165	11,378	6,455	97,910

平成25年	H25.1	H25.2	H25.3	H25.4	H25.5	H25.6	H25.7	H25.8	H25.9	H25.10	H25.11	H25.12	合計
登記事項証明書	2,878	3,159	2,932	7,626	4,690	5,331	3,919	4,106	4,022	5,503	5,165	6,885	56,216
うちオンライン	254	103	200	158	261	269	360	282	250	295	303	159	2,894
要約書(閲覧)	8,719	1,293	701	1,698	10,876	2,467	3,936	1,761	8,085	981	579	5,255	46,351
印鑑証明	318	367	468	391	340	342	319	342	375	350	350	317	4,279
うちオンライン	0	0	0	0	0	0	0	0	0	0	0	0	0
地図等の写しの交付	1,192	948	857	1,122	1,267	912	1,342	905	1,049	933	957	1,009	12,493
うちオンライン	20	10	27	10	23	16	39	29	24	20	36	16	270
地図等の閲覧	115	522	566	122	54	15	46	22	66	71	27	14	1,640
その他	0	0	0	0	0	0	0	0	0	0	0	0	0
うちオンライン	0	0	0	0	0	0	0	0	0	0	0	0	0
合計	13,222	6,289	5,524	10,959	17,227	9,067	9,562	7,136	13,597	7,838	7,078	13,480	120,979

平成26年	H26.1	H26.2	H26.3	H26.4	H26.5	H26.6	H26.7	H26.8	H26.9	H26.10	H26.11	H26.12	合計
登記事項証明書	4,625	7,596	5,347	3,480	5,059	4,591	7,505	3,539	5,100	6,718	4,517	5,100	63,177
うちオンライン	307	271	245	281	306	274	205	209	312	291	302	315	3,318
要約書(閲覧)	447	1,056	2,182	654	4,946	2,050	4,194	1,387	5,182	11,307	690	3,715	37,810
印鑑証明	394	367	399	288	300	325	295	259	382	302	242	326	3,879
うちオンライン	0	0	0	0	0	0	0	0	0	0	0	0	0
地図等の写しの交付	992	1,039	1,131	1,118	1,239	1,507	1,891	779	854	1,268	895	859	13,572
うちオンライン	42	41	32	49	39	26	35	18	13	30	30	37	392
地図等の閲覧	8	15	68	25	79	139	60	25	250	76	83	37	865
その他	0	0	0	0	1	0	0	0	0	0	0	0	1
うちオンライン	0	0	0	0	0	0	0	0	0	0	0	0	0
合計	6,466	10,073	9,127	5,565	11,624	8,612	13,945	5,989	11,768	19,671	6,427	10,037	119,304

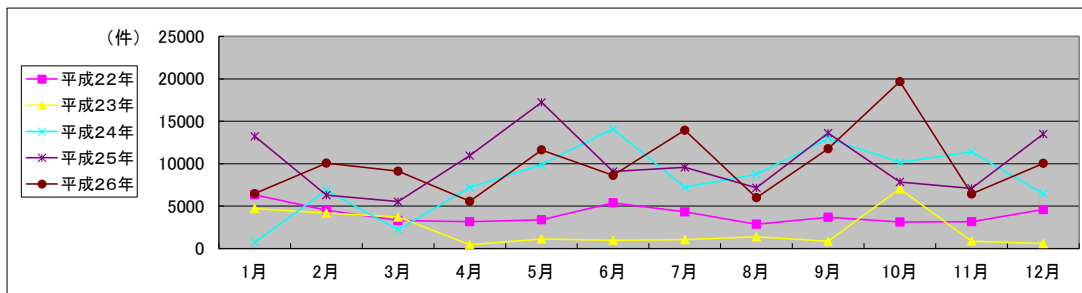

局名	秋田地方裁判所全体	登記所外証明書 発行請求機設置庁	大曲支局	

国が実施した年度
包括的民間委託を実施した年度

1 従来の実施に要した経費(単位:千円)

平成19年度民間委託実施庁:

			平成22年度	平成23年度	平成24年度	平成25年度	平成26年度
人件費	常勤職員						
	非常勤職員 (うち登記所外)						
委託費等	委託費						
計			0	0	0	0	0

平成20年度民間委託実施庁:

			平成22年度	平成23年度	平成24年度	平成25年度	平成26年度
人件費	常勤職員						
	非常勤職員 (うち登記所外)						
委託費等	委託費						
計			0	0	0	0	0

平成21年度民間委託実施庁:

			平成22年度	平成23年度	平成24年度	平成25年度	平成26年度
人件費	常勤職員						
	非常勤職員 (うち登記所外)						
委託費等	委託費						
計			0	0	0	0	0

平成22年度民間委託実施庁:

			平成22年度	平成23年度	平成24年度	平成25年度	平成26年度
人件費	常勤職員		0				
	非常勤職員 (うち登記所外)		0 (0)				
委託費等	委託費		33,990	34,020	33,861	41,820	43,099
計			33,990	34,020	33,861	41,820	43,099

平成23年度民間委託実施庁(新規分):

			平成22年度	平成23年度	平成24年度	平成25年度	平成26年度
人件費	常勤職員		34,185				
	非常勤職員 (うち登記所外)		3,725 (0)	1,558 (1,558)	2,109 (2,109)		
委託費等	委託費		0	18,485	21,888	27,996	28,802
計			37,910	20,043	23,997	27,996	28,802

2 従来の実施に要した人員(単位:人)

平成19年度民間委託実施庁:

		平成22年度	平成23年度	平成24年度	平成25年度	平成26年度
常勤職員						
非常勤職員 (うち登記所外)						
業務委託職員(民間)						

平成20年度民間委託実施庁:

		平成22年度	平成23年度	平成24年度	平成25年度	平成26年度
常勤職員						
非常勤職員 (うち登記所外)						
業務委託職員(民間)						

平成21年度民間委託実施庁:

		平成22年度	平成23年度	平成24年度	平成25年度	平成26年度
常勤職員						
非常勤職員 (うち登記所外)						
業務委託職員(民間)						

平成22年度民間委託実施庁:

		平成22年度	平成23年度	平成24年度	平成25年度	平成26年度
常勤職員		0.0				
非常勤職員 (うち登記所外)		0.0 (0.0)				
業務委託職員(民間)		16.7	15.7	16.6	15.9	16.5

平成23年度民間委託実施庁(新規分):

		平成22年度	平成23年度	平成24年度	平成25年度	平成26年度
常勤職員		5.0				
非常勤職員 (うち登記所外)		2.4 (0.0)	1.3 (1.3)	1.3 (1.3)		
業務委託職員(民間)		0.0	9.0	10.0	12.0	12.7

局名	秋田地方事務局全体
----	-----------

平成22年	H22.1	H22.2	H22.3	H22.4	H22.5	H22.6	H22.7	H22.8	H22.9	H22.10	H22.11	H22.12	合計
登記事項証明書	28,435	28,118	31,946	28,452	23,216	26,949	24,933	25,608	27,256	25,932	25,959	25,332	322,136
うちオンライン	3,298	3,742	4,507	4,563	3,340	4,204	4,024	1,529	3,915	4,275	4,427	4,736	46,560
要約書(閲覧)	113,922	86,449	35,931	25,187	102,489	90,478	107,750	47,868	44,330	37,883	34,444	22,630	749,361
印鑑証明	4,396	5,273	7,631	5,051	4,468	5,447	4,968	4,498	5,392	4,502	5,267	5,274	62,167
うちオンライン	0	0	0	2	2	0	1	1	1	0	1	1	9
地図等の写しの交付	8,261	7,772	10,618	9,953	12,013	12,148	10,603	9,378	10,138	9,706	9,711	9,149	119,450
うちオンライン	17	9	21	19	47	26	28	12	18	36	22	31	286
地図等の閲覧	1,757	2,536	2,187	3,509	4,456	3,414	15,172	4,774	7,384	5,417	4,710	3,728	59,044
その他	39	38	41	16	8	18	30	30	13	13	19	24	289
うちオンライン	0	0	0	0	0	0	0	0	0	0	0	0	0
合計	156,810	130,186	88,354	72,168	146,650	138,454	163,456	92,156	94,513	83,453	80,110	66,137	1,312,447

平成23年	H23.1	H23.2	H23.3	H23.4	H23.5	H23.6	H23.7	H23.8	H23.9	H23.10	H23.11	H23.12	合計
登記事項証明書	25,251	27,037	28,027	25,039	24,126	27,269	26,276	30,968	29,009	26,140	28,014	26,758	323,914
うちオンライン	3,809	3,175	4,649	4,778	3,542	4,102	4,181	6,529	3,967	3,974	4,107	4,546	51,359
要約書(閲覧)	43,760	28,174	19,336	23,908	37,608	24,544	22,682	24,875	27,543	34,134	27,203	31,019	344,786
印鑑証明	4,996	5,043	6,811	5,341	4,711	5,464	4,612	4,899	4,975	4,724	5,004	4,802	61,382
うちオンライン	1	0	5	7	0	4	0	4	1	7	2	1	32
地図等の写しの交付	6,331	8,694	7,710	7,544	8,565	11,143	11,676	7,556	9,776	8,235	8,806	7,070	103,106
うちオンライン	38	13	56	45	39	117	70	88	117	106	120	142	951
地図等の閲覧	2,800	4,576	2,662	1,053	2,863	3,072	3,011	4,649	8,119	11,039	5,283	3,062	52,189
その他	6	13	15	4	7	11	7	6	8	38	0	0	115
うちオンライン	0	0	0	0	0	0	0	0	0	0	0	0	0
合計	83,144	73,537	64,561	62,889	77,880	71,503	68,264	72,953	79,430	84,310	74,310	72,711	885,492

平成24年	H24.1	H24.2	H24.3	H24.4	H24.5	H24.6	H24.7	H24.8	H24.9	H24.10	H24.11	H24.12	合計
登記事項証明書	24,803	28,006	29,251	26,929	30,799	26,702	25,941	27,193	23,348	36,823	31,591	29,318	340,704
うちオンライン	4,136	3,645	4,786	4,695	4,430	4,441	4,483	4,611	4,211	5,566	4,862	4,980	54,846
要約書(閲覧)	17,161	16,060	20,241	24,233	26,175	29,584	33,604	22,066	27,992	22,776	25,841	17,241	282,974
印鑑証明	4,244	5,179	6,737	4,487	5,059	5,471	5,366	4,756	5,223	5,169	5,330	5,106	62,127
うちオンライン	2	4	5	7	8	6	2	2	4	8	8	4	60
地図等の写しの交付	5,379	5,709	6,801	11,178	11,829	8,406	7,648	7,398	8,292	10,531	11,299	6,235	100,705
うちオンライン	100	98	140	96	160	154	207	183	213	165	220	133	1,869
地図等の閲覧	2,420	2,395	1,342	4,819	3,782	5,870	5,273	6,374	3,380	5,134	3,142	1,714	45,645
その他	1	1	3	2	5	12	10	20	7	2	2	1	66
うちオンライン	0	0	0	0	0	0	0	0	0	0	0	0	0
合計	54,008	57,350	64,375	71,648	77,649	76,045	77,842	67,807	68,242	80,435	77,205	59,615	832,221

平成25年	H25.1	H25.2	H25.3	H25.4	H25.5	H25.6	H25.7	H25.8	H25.9	H25.10	H25.11	H25.12	合計
登記事項証明書	25,108	24,398	25,817	35,033	29,132	30,565	28,781	27,019	26,697	36,753	28,912	24,884	343,099
うちオンライン	4,179	3,696	4,387	5,611	4,328	4,743	5,033	5,572	4,975	5,060	5,252	4,624	57,460
要約書(閲覧)	27,027	14,642	17,434	38,672	28,341	19,202	39,197	19,179	28,837	41,805	27,511	33,064	334,911
印鑑証明	5,005	5,160	6,868	5,289	4,990	5,204	5,565	4,665	5,505	5,742	5,225	5,199	64,417
うちオンライン	7	8	7	4	10	3	5	6	5	6	9	6	76
地図等の写しの交付	5,732	5,867	6,681	13,479	8,797	6,360	6,474	6,678	6,365	8,717	6,070	4,550	85,770
うちオンライン	188	135	143	305	207	219	267	205	247	400	174	203	2,693
地図等の閲覧	3,133	4,295	3,365	2,152	8,468	12,699	7,371	9,918	8,603	11,117	5,292	5,996	82,409
その他	0	3	3	0	3	6	4	2	4	8	2	7	42
うちオンライン	0	0	0	0	0	0	0	0	0	0	0	0	0
合計	66,005	54,365	60,168	94,625	79,731	74,036	87,392	67,461	76,011	104,142	73,012	73,700	910,648

平成26年	H26.1	H26.2	H26.3	H26.4	H26.5	H26.6	H26.7	H26.8	H26.9	H26.10	H26.11	H26.12	合計
登記事項証明書	29,500	29,762	26,836	30,084	26,285	26,194	31,430	27,442	34,687	31,837	32,661	30,622	357,340
うちオンライン	4,585	4,589	4,664	5,660	4,028	4,974	5,608	4,620	4,674	5,387	4,267	5,199	58,255
要約書(閲覧)	30,139	22,425	12,935	30,057	19,832	21,070	14,792	21,478	27,538	36,578	17,340	13,867	268,051
印鑑証明	4,472	5,221	6,837	4,659	4,705	5,214	5,558	4,497	5,260	5,302	4,916	5,636	62,277
うちオンライン	5	4	24	2	3	7	13	9	15	6	11	18	117
地図等の写しの交付	4,397	4,481	4,191	5,099	6,336	5,990	7,190	6,332	5,730	7,078	6,484	4,175	67,483
うちオンライン	218	206	233	222	251	256	298	193	312	240	194	224	2,847
地図等の閲覧	5,229	4,863	5,326	6,643	5,397	8,632	5,236	5,780	7,210	7,214	5,474	3,599	70,603
その他	2	0	11	3	8	6	3	3	8	4	4	3	55
うちオンライン	1	0	0	0	0	0	3	0	0	2	0	0	6
合計	73,739	66,752	56,136	76,545	62,563	67,106	64,209	65,532	80,433	88,013	66,879	57,902	825,809

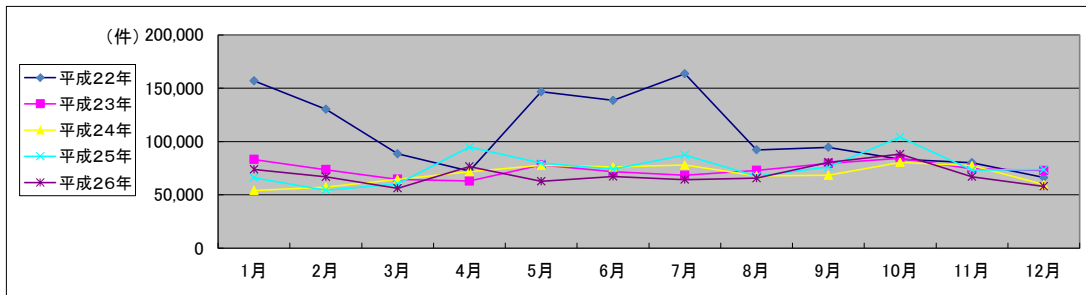

局名	秋田地方法務局
庁名	登記部門
登記所外証明書発行請求機設置場所	
備考	

国が実施した年度
包括的民間委託を実施した年度

1 従来の実施に要した経費

(単位:千円)

		平成22年度	平成23年度	平成24年度	平成25年度	平成26年度
人件費	常勤職員	0				
	非常勤職員	0				
	(うち登記所外)	(0)				
	物件費	0	0	0	0	0
	委託費等					
	委託費	19,961	21,909	21,806	26,932	27,753
	成功報酬等	0	0	0	0	0
	旅費その他	0	0	0	0	0
計(a)		19,961	21,909	21,806	26,932	27,753
参	退職給付費用	0	0	0	0	0
考	減価償却費	0	0	0	0	0
値(b)	間接部門費	0	0	0	0	0
(a)+(b)		19,961	21,909	21,806	26,932	27,753

※ 委託業務の停止期間中(平成24年7月2日～同年8月3日)は、国が委託業務を実施。

2 従来の実施に要した人員

(単位:人)

	平成22年度	平成23年度	平成24年度	平成25年度	平成26年度
常勤職員	0.0				
非常勤職員	0.0				
(うち登記所外)	(0.0)				
業務委託職員(民間)	9.7	9.7	9.5	8.5	8.9

3 従来の実施方法等(従来業務実施における取扱数量)

(1) 乙号事件数 次葉のとおり

(2) 郵送請求收受数

H26.1	H26.2	H26.3	H26.4	H26.5	H26.6	H26.7	H26.8	H26.9	H26.10	H26.11	H26.12	合計
74	81	59	71	75	79	73	63	57	75	52	66	825

(3) 印刷/複写/閲覧/付記の割合

	印刷	複写	閲覧	付記
登記事項証明書	98%	2%		
要約書(閲覧)	100%		0%	
印鑑証明	100%			
地図等の写しの交付	95%	5%		
地図等の閲覧	0%		100%	
その他	0%	0%	0%	0%

(4) 乙号事件数の曜日別動向

月	火	水	木	金
24%	14%	17%	25%	20%

(5) 登記情報及び地図情報の電子データによる提供数

	平成24年		平成25年		平成26年	
	登記	地図	登記	地図	登記	地図
件数	0	0	0	0	1	0
筆個数	0	0	0	0	1,990	0

(6) 請求書枚数の時間別動向

8:30~9:00	9:00~9:30	9:30~10:00	10:00~10:30	10:30~11:00	11:00~11:30
3%	5%	6%	9%	11%	5%
11:30~12:00	12:00~12:30	12:30~13:00	13:00~13:30	13:30~14:00	14:00~14:30
5%	6%	4%	6%	6%	8%
14:30~15:00	15:00~15:30	15:30~16:00	16:00~16:30	16:30~17:00	17:00~17:15
5%	4%	5%	7%	4%	1%

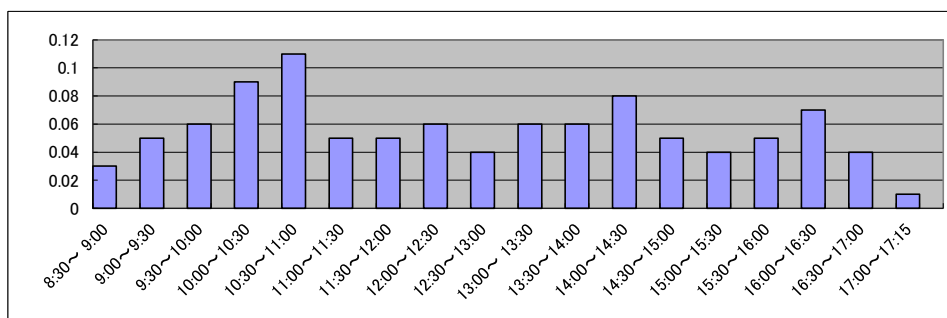

庁名	秋田地方務局登記部門
----	------------

平成22年	H22.1	H22.2	H22.3	H22.4	H22.5	H22.6	H22.7	H22.8	H22.9	H22.10	H22.11	H22.12	合計
登記事項証明書	13,079	13,107	14,610	13,828	11,147	13,269	12,429	12,122	13,033	12,489	12,841	12,389	154,343
うちオンライン	1,864	1,551	2,446	2,280	1,740	2,156	2,117	222	2,116	2,388	2,355	2,645	23,880
要約書(閲覧)	5,681	7,605	10,224	5,390	5,309	9,728	17,940	5,735	5,522	7,334	5,683	9,418	95,569
印鑑証明	1,992	2,609	3,604	2,275	2,052	2,214	2,169	1,970	2,342	2,022	2,257	2,245	27,751
うちオンライン	0	0	0	2	2	0	0	1	1	0	0	1	7
地図等の写しの交付	4,162	3,962	4,895	4,614	7,223	5,428	4,757	4,947	4,952	4,459	4,970	5,194	59,563
うちオンライン	15	0	18	14	21	19	11	2	10	18	13	24	165
地図等の閲覧	70	152	133	50	124	101	49	68	91	213	101	179	1,331
その他	19	13	20	8	0	6	12	13	1	5	2	3	102
うちオンライン	0	0	0	0	0	0	0	0	0	0	0	0	0
合計	25,003	27,448	33,486	26,165	25,855	30,746	37,356	24,855	25,941	26,522	25,854	29,428	338,659

平成23年	H23.1	H23.2	H23.3	H23.4	H23.5	H23.6	H23.7	H23.8	H23.9	H23.10	H23.11	H23.12	合計
登記事項証明書	12,058	12,740	12,476	11,370	10,708	12,801	12,381	13,550	13,662	12,347	12,671	13,028	149,792
うちオンライン	2,352	1,703	2,424	2,203	1,666	2,224	2,278	2,510	2,011	1,996	2,050	2,395	25,812
要約書(閲覧)	17,111	5,315	5,411	8,744	9,038	5,176	6,868	3,679	6,622	8,130	7,026	7,749	90,869
印鑑証明	2,343	2,144	2,968	2,241	1,981	2,336	2,018	2,210	2,186	2,187	2,274	2,108	26,996
うちオンライン	1	0	3	4	0	4	0	4	1	5	2	1	25
地図等の写しの交付	3,659	4,377	4,208	3,502	4,583	6,735	5,506	3,972	4,769	4,197	4,816	3,542	53,866
うちオンライン	34	10	36	13	18	66	37	60	79	58	78	97	586
地図等の閲覧	61	53	135	57	71	54	28	202	140	112	139	83	1,135
その他	2	2	4	2	6	3	1	4	6	0	0	0	30
うちオンライン	0	0	0	0	0	0	0	0	0	0	0	0	0
合計	35,234	24,631	25,202	25,916	26,387	27,105	26,802	23,617	27,385	26,973	26,926	26,510	322,688

平成24年	H24.1	H24.2	H24.3	H24.4	H24.5	H24.6	H24.7	H24.8	H24.9	H24.10	H24.11	H24.12	合計
登記事項証明書	11,865	12,996	13,053	12,486	15,391	12,961	12,674	12,782	11,165	20,288	13,804	16,303	165,768
うちオンライン	2,279	1,848	2,468	2,687	2,576	2,218	2,617	2,272	2,237	3,219	2,739	2,660	29,820
要約書(閲覧)	3,992	4,256	3,185	6,087	6,738	8,260	9,120	4,946	6,315	6,020	6,178	4,180	69,277
印鑑証明	2,017	2,552	3,055	2,160	2,253	2,526	2,497	2,085	2,371	2,221	2,370	2,087	28,194
うちオンライン	1	4	5	5	4	5	0	1	3	6	0	1	35
地図等の写しの交付	2,764	3,083	3,534	7,968	6,690	4,649	4,396	4,392	5,710	6,341	7,061	4,015	60,603
うちオンライン	82	60	83	60	102	95	135	114	119	87	142	99	1,178
地図等の閲覧	84	64	41	115	54	92	134	64	55	173	99	79	1,054
その他	0	0	2	1	1	12	10	11	4	1	0	0	42
うちオンライン	0	0	0	0	0	0	0	0	0	0	0	0	0
合計	20,722	22,951	22,870	28,817	31,127	28,500	28,831	24,280	25,620	35,044	29,512	26,664	324,938

平成25年	H25.1	H25.2	H25.3	H25.4	H25.5	H25.6	H25.7	H25.8	H25.9	H25.10	H25.11	H25.12	合計
登記事項証明書	12,109	11,835	12,270	19,353	13,216	15,464	13,214	12,473	12,238	17,780	13,741	11,823	165,516
うちオンライン	2,126	1,928	2,460	2,901	2,383	2,662	2,508	2,761	2,103	2,660	2,924	2,332	29,748
要約書(閲覧)	7,761	2,842	3,086	3,634	4,461	3,120	13,088	5,634	6,385	12,344	4,565	2,045	68,965
印鑑証明	2,319	2,244	3,102	2,124	2,222	2,435	2,710	2,110	2,427	2,620	2,439	2,305	29,057
うちオンライン	4	0	5	0	3	1	0	2	0	0	2	3	20
地図等の写しの交付	3,433	3,556	3,233	8,106	4,457	2,445	2,328	2,554	2,312	3,321	2,658	1,936	40,339
うちオンライン	120	81	95	154	136	120	163	111	117	219	102	129	1,547
地図等の閲覧	51	52	29	81	993	1,738	2,825	3,983	3,144	5,111	1,837	4,094	23,938
その他	0	0	0	0	1	3	3	2	3	6	1	1	20
うちオンライン	0	0	0	0	0	0	0	0	0	0	0	0	0
合計	25,673	20,529	21,720	33,298	25,350	25,205	34,168	26,756	26,509	41,182	25,241	22,204	327,835

平成26年	H26.1	H26.2	H26.3	H26.4	H26.5	H26.6	H26.7	H26.8	H26.9	H26.10	H26.11	H26.12	合計
登記事項証明書	17,280	11,816	12,031	16,346	13,013	13,161	15,232	12,847	16,807	14,134	15,885	13,408	171,960
うちオンライン	2,438	2,051	2,309	3,156	2,156	2,896	3,184	2,178	2,340	2,859	2,208	2,780	30,555
要約書(閲覧)	5,860	4,913	3,001	7,928	2,857	3,978	5,516	4,040	7,356	13,937	4,194	1,945	65,525
印鑑証明	2,144	2,393	2,994	2,246	2,217	2,365	2,554	2,060	2,393	2,349	2,198	2,588	28,501
うちオンライン	1	1	17	0	1	1	8	0	9	4	4	7	53
地図等の写しの交付	1,975	1,825	1,966	2,347	2,902	2,468	2,827	2,449	2,460	3,322	3,373	2,094	30,008
うちオンライン	127	142	160	139	92	131	173	99	156	134	97	118	1,568
地図等の閲覧	2,264	1,784	877	3,083	2,037	2,255	1,590	2,053	1,672	1,983	1,624	1,517	22,739
その他	1	0	8	0	2	1	0	2	1	4	1	1	21
うちオンライン	0	0	0	0	0	0	0	0	0	2	0	0	2
合計	29,524	22,731	20,877	31,950	23,028	24,228	27,719	23,451	30,689	35,729	27,275	21,553	318,754

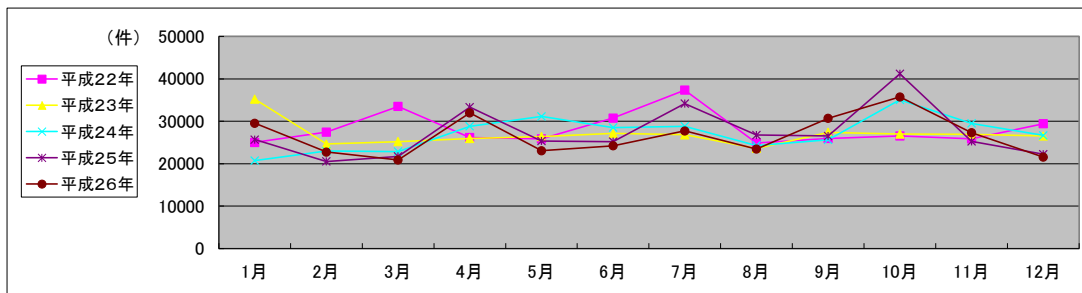

局名	秋田地方務局
庁名	能代支局
登記所外証明書 発行請求機 設置場所	
備考	

国が実施した年度
包括的民間委託を実施した年度

1 従来の実施に要した経費

(単位:千円)

		平成22年度	平成23年度	平成24年度	平成25年度	平成26年度
計(a)	人件費					
	常勤職員	0				
	非常勤職員 (うち登記所外)	0				
		(0)				
	物件費	0	0	0	0	0
委託費等	委託費	5,231	4,933	4,910	6,064	6,250
	成功報酬等	0	0	0	0	0
	旅費その他	0	0	0	0	0
参 考 値(b)	退職給付費用	0	0	0	0	0
	減価償却費	0	0	0	0	0
	間接部門費	0	0	0	0	0
	(a)+(b)	5,231	4,933	4,910	6,064	6,250

※ 委託業務の停止期間中(平成24年7月2日～同年8月3日)は、国が委託業務を実施。

2 従来の実施に要した人員

(単位:人)

	平成22年度	平成23年度	平成24年度	平成25年度	平成26年度
常勤職員	0.0				
非常勤職員 (うち登記所外)	0.0				
	(0.0)				
業務委託職員(民間)	2.7	2.6	3.2	3.5	3.4

3 従来の実施方法等(従来業務実施における取扱数量)

(1) 乙号事件数 次葉のとおり

(2) 郵送請求收受数

H26.1	H26.2	H26.3	H26.4	H26.5	H26.6	H26.7	H26.8	H26.9	H26.10	H26.11	H26.12	合計
6	8	6	5	4	12	5	6	4	7	6	6	75

(3) 印刷/複写/閲覧/付記の割合

	印刷	複写	閲覧	付記
登記事項証明書	100%	0%		
要約書(閲覧)	100%		0%	
印鑑証明	100%			
地図等の写しの交付	50%	50%		
地図等の閲覧	0%		100%	
その他	0%	0%	0%	0%

(4) 乙号事件数の曜日別動向

月	火	水	木	金
30%	10%	14%	20%	26%

(5) 登記情報及び地図情報の電子データによる提供数

	平成24年		平成25年		平成26年	
	登記	地図	登記	地図	登記	地図
件数	1	5	9		2	
筆個数	925		62,949	8	7,876	0

(6) 請求書枚数の時間別動向

8:30~9:00	9:00~9:30	9:30~10:00	10:00~10:30	10:30~11:00	11:00~11:30
0%	11%	6%	3%	2%	21%
11:30~12:00	12:00~12:30	12:30~13:00	13:00~13:30	13:30~14:00	14:00~14:30
2%	3%	3%	2%	2%	11%
14:30~15:00	15:00~15:30	15:30~16:00	16:00~16:30	16:30~17:00	17:00~17:15
9%	8%	3%	6%	5%	3%

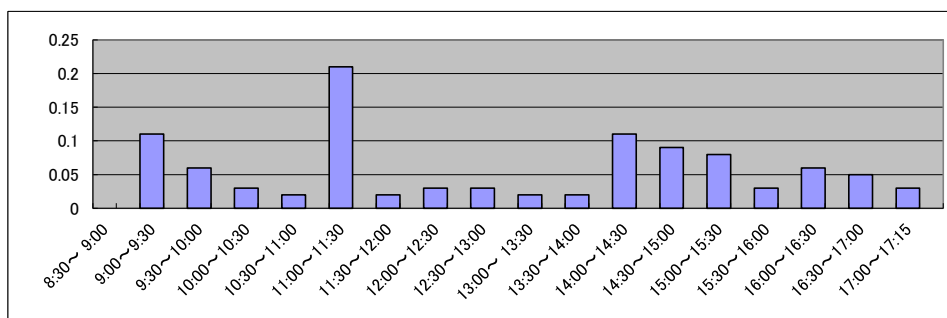

庁名	秋田地方務局能代支局
----	------------

平成22年	H22.1	H22.2	H22.3	H22.4	H22.5	H22.6	H22.7	H22.8	H22.9	H22.10	H22.11	H22.12	合計
登記事項証明書	1,873	2,103	2,302	1,873	1,645	1,811	1,742	1,575	2,060	1,693	1,656	2,236	22,569
うちオンライン	312	529	594	572	324	397	286	382	349	325	303	321	4,694
要約書(閲覧)	4,675	2,477	1,617	1,444	10,245	1,292	3,069	1,902	2,018	1,686	1,055	1,982	33,462
印鑑証明	327	407	541	459	333	477	410	389	436	354	414	322	4,869
うちオンライン	0	0	0	0	0	0	0	0	0	0	0	0	0
地図等の写しの交付	394	716	1,077	678	727	616	512	1,031	916	816	540	616	8,639
うちオンライン	1	1	3	3	14	5	12	5	6	12	8	4	74
地図等の閲覧	186	144	166	103	355	170	451	676	2,055	724	751	1,448	7,229
その他	1	4	3	1	0	0	1	0	0	0	1	0	11
うちオンライン	0	0	0	0	0	0	0	0	0	0	0	0	0
合計	7,456	5,851	5,706	4,558	13,305	4,366	6,185	5,573	7,485	5,273	4,417	6,604	76,779

平成23年	H23.1	H23.2	H23.3	H23.4	H23.5	H23.6	H23.7	H23.8	H23.9	H23.10	H23.11	H23.12	合計
登記事項証明書	1,983	3,090	2,486	2,192	1,768	1,782	1,691	2,507	1,909	1,724	2,212	1,985	25,329
うちオンライン	196	253	703	855	266	336	363	835	319	251	354	460	5,191
要約書(閲覧)	9,881	1,883	984	623	830	1,756	1,888	1,674	3,840	1,113	2,795	10,430	37,697
印鑑証明	400	394	606	437	356	509	374	413	382	344	371	391	4,977
うちオンライン	0	0	0	0	0	0	0	0	0	0	0	0	0
地図等の写しの交付	439	1,372	489	438	439	408	305	393	916	485	522	432	6,638
うちオンライン	1	1	1	0	3	20	2	12	15	14	8	17	94
地図等の閲覧	553	479	542	224	270	738	1,039	1,052	708	2,375	825	1,002	9,807
その他	0	2	0	0	0	1	0	0	0	0	0	0	3
うちオンライン	0	0	0	0	0	0	0	0	0	0	0	0	0
合計	13,256	7,220	5,107	3,914	3,663	5,194	5,297	6,039	7,755	6,041	6,725	14,240	84,451

平成24年	H24.1	H24.2	H24.3	H24.4	H24.5	H24.6	H24.7	H24.8	H24.9	H24.10	H24.11	H24.12	合計
登記事項証明書	2,098	1,993	1,878	1,580	2,594	1,674	1,429	1,976	1,681	2,755	1,800	1,687	23,145
うちオンライン	463	329	512	258	332	365	293	358	322	372	353	367	4,324
要約書(閲覧)	2,922	3,280	1,555	2,802	2,460	1,087	2,238	3,056	1,826	1,562	3,812	997	27,597
印鑑証明	338	412	528	385	382	363	426	374	436	413	405	394	4,856
うちオンライン	0	0	0	0	0	0	0	0	0	0	0	0	0
地図等の写しの交付	443	305	336	292	435	472	338	451	285	519	392	251	4,519
うちオンライン	6	9	26	8	14	22	15	18	18	14	10	10	170
地図等の閲覧	1,007	777	210	1,642	528	334	1,049	2,626	552	1,045	444	116	10,330
その他	0	0	0	1	0	0	0	3	1	0	1	1	7
うちオンライン	0	0	0	0	0	0	0	0	0	0	0	0	0
合計	6,808	6,767	4,507	6,702	6,399	3,930	5,480	8,486	4,781	6,294	6,854	3,446	70,454

平成25年	H25.1	H25.2	H25.3	H25.4	H25.5	H25.6	H25.7	H25.8	H25.9	H25.10	H25.11	H25.12	合計
登記事項証明書	2,551	1,681	1,972	2,040	2,053	1,778	1,958	1,417	1,541	3,673	2,131	1,501	24,296
うちオンライン	367	222	240	335	300	233	355	224	225	259	287	326	3,373
要約書(閲覧)	3,527	2,119	1,898	3,916	1,311	1,322	1,094	1,091	2,602	3,805	862	4,570	28,117
印鑑証明	354	389	534	410	375	445	362	354	459	431	407	396	4,916
うちオンライン	0	0	0	0	0	0	0	0	0	0	0	0	0
地図等の写しの交付	206	199	274	247	505	726	339	297	353	701	616	273	4,736
うちオンライン	11	7	9	11	7	9	12	37	18	10	15	9	155
地図等の閲覧	1,155	235	399	25	440	787	622	536	859	476	448	392	6,374
その他	0	1	0	0	0	0	0	0	0	0	0	3	4
うちオンライン	0	0	0	0	0	0	0	0	0	0	0	0	0
合計	7,793	4,624	5,077	6,638	4,684	5,058	4,375	3,695	5,814	9,086	4,464	7,135	68,443

平成26年	H26.1	H26.2	H26.3	H26.4	H26.5	H26.6	H26.7	H26.8	H26.9	H26.10	H26.11	H26.12	合計
登記事項証明書	1,646	5,861	2,079	1,529	1,748	1,554	2,207	1,495	2,500	2,255	1,709	2,249	26,832
うちオンライン	277	230	350	373	204	244	337	239	252	189	280	370	3,345
要約書(閲覧)	2,387	3,436	1,064	2,839	2,043	3,789	2,254	774	1,459	4,086	523	1,402	26,056
印鑑証明	340	424	532	341	338	427	443	317	452	393	332	426	4,765
うちオンライン	0	0	0	0	0	0	0	0	0	0	0	0	0
地図等の写しの交付	253	372	322	292	484	411	587	247	386	372	302	204	4,232
うちオンライン	22	13	12	17	16	16	25	10	18	12	13	23	197
地図等の閲覧	531	583	664	366	623	2,084	796	691	1,146	1,252	471	698	9,905
その他	0	0	0	0	0	0	0	0	0	0	0	1	1
うちオンライン	0	0	0	0	0	0	0	0	0	0	0	0	0
合計	5,157	10,676	4,661	5,367	5,236	8,265	6,287	3,524	5,943	8,358	3,337	4,980	71,791

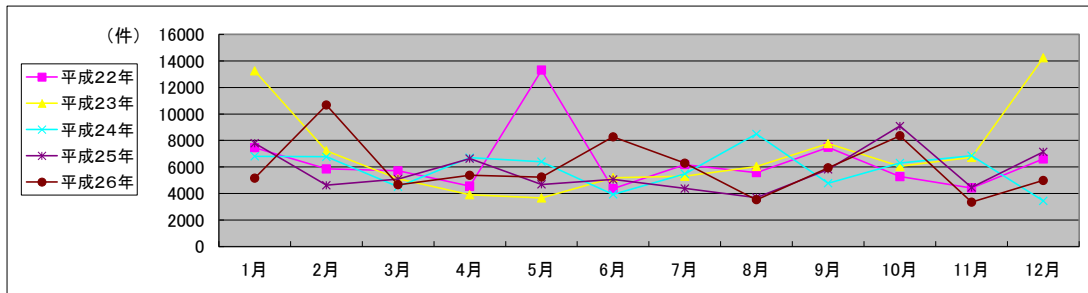

局名	秋田地方務局
庁名	本荘支局
登記所外証明書 発行請求機 設置場所	
備考	

国が実施した年度
包括的民間委託を実施した年度

1 従来の実施に要した経費

(単位:千円)

		平成22年度	平成23年度	平成24年度	平成25年度	平成26年度
人件費	常勤職員	6,827				
	非常勤職員	932				
	(うち登記所外)	(0)				
	物件費	0	0	0	0	0
	委託費等					
	委託費	0	3,180	3,765	4,815	4,958
	成功報酬等	0	0	0	0	0
	旅費その他	0	0	0	0	0
計(a)		7,759	3,180	3,765	4,815	4,958
参 考 値(b)	退職給付費用	847	0	0	0	0
	減価償却費	0	0	0	0	0
(a)+(b)	間接部門費	537	0	0	0	0
		9,143	3,180	3,765	4,815	4,958

※ 委託業務の停止期間中(平成24年7月2日~同年8月3日)は、国が委託業務を実施。

2 従来の実施に要した人員

(単位:人)

	平成22年度	平成23年度	平成24年度	平成25年度	平成26年度
常勤職員	1.0				
非常勤職員	0.6				
(うち登記所外)	(0.0)				
業務委託職員(民間)	0.0	2.3	3.3	3.2	3.5

3 従来の実施方法等(従来業務実施における取扱数量)

(1) 乙号事件数 次葉のとおり

(2) 郵送請求收受数

H26.1	H26.2	H26.3	H26.4	H26.5	H26.6	H26.7	H26.8	H26.9	H26.10	H26.11	H26.12	合計
6	13	7	7	9	8	7	3	11	16	9	3	99

(3) 印刷/複写/閲覧/付記の割合

	印刷	複写	閲覧	付記
登記事項証明書	93%	7%		
要約書(閲覧)	100%		0%	
印鑑証明	100%			
地図等の写しの交付	100%	0%		
地図等の閲覧	80%		20%	
その他	0%	0%	0%	0%

(4) 乙号事件数の曜日別動向

月	火	水	木	金
17%	10%	10%	14%	49%

(5) 登記情報及び地図情報の電子データによる提供数

	平成24年		平成25年		平成26年	
	登記	地図	登記	地図	登記	地図
件数	0	0	0	0	0	0
筆個数	0	0	0	0	0	0

(6) 請求書枚数の時間別動向

8:30~9:00	9:00~9:30	9:30~10:00	10:00~10:30	10:30~11:00	11:00~11:30
		4%	14%	10%	18%
11:30~12:00	12:00~12:30	12:30~13:00	13:00~13:30	13:30~14:00	14:00~14:30
10%	1%	1%	10%	7%	3%
14:30~15:00	15:00~15:30	15:30~16:00	16:00~16:30	16:30~17:00	17:00~17:15
4%	3%		4%	1%	

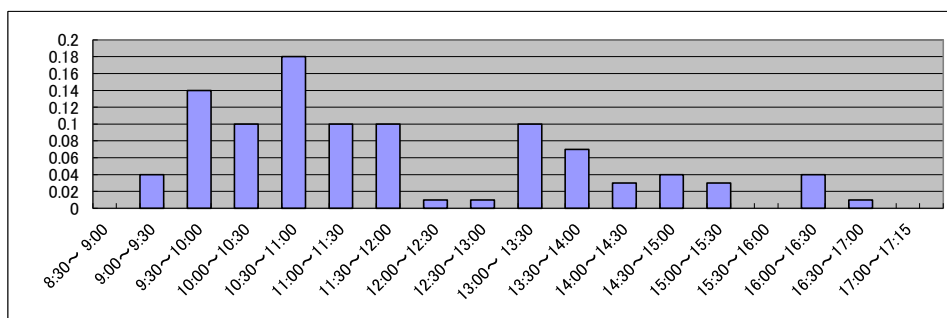

局名	秋田地方法務局
庁名	大館支局
登記所外証明書 発行請求機 設置場所	
備考	

国が実施した年度
包括的民間委託を実施した年度

1 従来の実施に要した経費

(単位:千円)

		平成22年度	平成23年度	平成24年度	平成25年度	平成26年度
計(a)	人件費					
	常勤職員	0				
	非常勤職員	0				
	(うち登記所外)	(0)				
	物件費	0	0	0	0	0
委託費等	委託費	8,798	7,178	7,145	8,824	9,095
	成功報酬等	0	0	0	0	0
	旅費その他	0	0	0	0	0
参	退職給付費用	0	0	0	0	0
考	減価償却費	0	0	0	0	0
値(b)	間接部門費	0	0	0	0	0
(a)+(b)		8,798	7,178	7,145	8,824	9,095

※ 委託業務の停止期間中(平成24年7月2日~同年8月3日)は、国が委託業務を実施。

2 従来の実施に要した人員

(単位:人)

	平成22年度	平成23年度	平成24年度	平成25年度	平成26年度
常勤職員	0.0				
非常勤職員	0.0				
(うち登記所外)	(0.0)				
業務委託職員(民間)	4.3	3.4	3.9	3.9	4.1

3 従来の実施方法等(従来業務実施における取扱数量)

(1) 乙号事件数 次葉のとおり

(2) 郵送請求收受数

H26.1	H26.2	H26.3	H26.4	H26.5	H26.6	H26.7	H26.8	H26.9	H26.10	H26.11	H26.12	合計
32	30	35	39	29	28	41	28	30	34	31	41	398

(3) 印刷/複写/閲覧/付記の割合

	印刷	複写	閲覧	付記
登記事項証明書	100%	0%		
要約書(閲覧)	100%		0%	
印鑑証明	100%			
地図等の写しの交付	70%	30%		
地図等の閲覧	17%		83%	
その他	0%	0%	0%	0%

(4) 乙号事件数の曜日別動向

月	火	水	木	金
24%	17%	20%	19%	20%

(5) 登記情報及び地図情報の電子データによる提供数

	平成24年		平成25年		平成26年	
	登記	地図	登記	地図	登記	地図
件数	1	0	0	0	5	1
筆個数	3,119	0	0	0	5,242	

(6) 請求書枚数の時間別動向

8:30~9:00	9:00~9:30	9:30~10:00	10:00~10:30	10:30~11:00	11:00~11:30
4%	6%	9%	4%	6%	4%
11:30~12:00	12:00~12:30	12:30~13:00	13:00~13:30	13:30~14:00	14:00~14:30
4%	2%	7%	11%	4%	10%
14:30~15:00	15:00~15:30	15:30~16:00	16:00~16:30	16:30~17:00	17:00~17:15
9%	4%	4%	4%	8%	0%

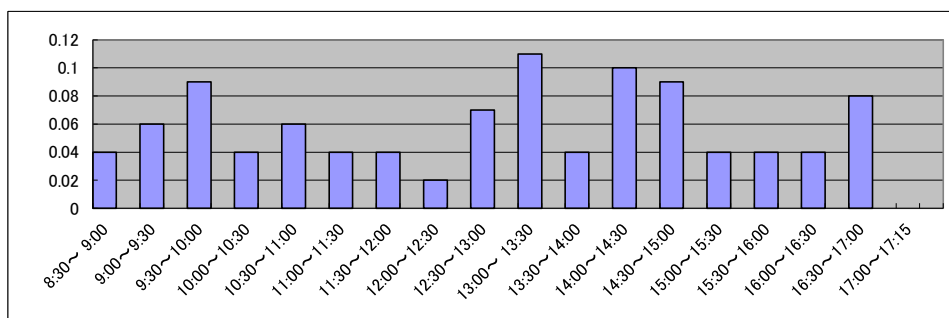

庁名	秋田地方務局大館支局
----	------------

平成22年	H22.1	H22.2	H22.3	H22.4	H22.5	H22.6	H22.7	H22.8	H22.9	H22.10	H22.11	H22.12	合計
登記事項証明書	3,909	3,197	4,506	3,606	2,874	3,168	3,008	3,234	3,930	3,666	3,288	3,467	41,853
うちオンライン	354	456	319	418	258	457	306	383	251	336	314	374	4,226
要約書(閲覧)	64,002	41,417	3,819	2,811	76,414	54,405	47,669	7,844	6,144	5,630	4,319	3,508	317,982
印鑑証明	599	600	978	718	586	793	628	608	677	704	705	682	8,278
うちオンライン	0	0	0	0	0	0	0	0	0	0	0	0	0
地図等の写しの交付	1,018	708	1,581	976	1,138	2,491	1,220	822	1,037	1,164	1,189	1,004	14,348
うちオンライン	0	0	0	1	6	0	0	0	1	5	1	2	16
地図等の閲覧	514	1,175	692	572	342	1,109	11,394	2,451	3,680	937	1,742	693	25,301
その他	6	9	12	0	0	0	0	0	0	0	4	1	32
うちオンライン	0	0	0	0	0	0	0	0	0	0	0	0	0
合計	70,048	47,106	11,588	8,683	81,354	61,966	63,919	14,959	15,468	12,101	11,247	9,355	407,794

平成23年	H23.1	H23.2	H23.3	H23.4	H23.5	H23.6	H23.7	H23.8	H23.9	H23.10	H23.11	H23.12	合計
登記事項証明書	3,651	3,786	4,249	3,386	3,622	3,757	4,845	3,904	4,588	3,566	4,646	3,594	47,594
うちオンライン	310	324	375	393	572	345	347	645	343	371	346	354	4,725
要約書(閲覧)	6,022	3,671	3,576	3,209	3,781	2,473	2,562	8,098	7,014	4,802	5,679	2,780	53,667
印鑑証明	646	664	953	792	665	798	658	625	671	579	625	648	8,324
うちオンライン	0	0	0	3	0	0	0	0	0	0	0	0	3
地図等の写しの交付	648	778	732	672	963	1,115	946	910	1,119	1,134	1,171	612	10,800
うちオンライン	0	1	12	4	3	1	1	1	2	2	2	2	31
地図等の閲覧	1,113	3,091	1,405	97	871	1,015	545	846	5,033	4,945	1,819	810	21,590
その他	0	0	3	0	0	0	6	2	1	36	0	0	48
うちオンライン	0	0	0	0	0	0	0	0	0	0	0	0	0
合計	12,080	11,990	10,918	8,156	9,902	9,158	9,562	14,385	18,426	15,062	13,940	8,444	142,023

平成24年	H24.1	H24.2	H24.3	H24.4	H24.5	H24.6	H24.7	H24.8	H24.9	H24.10	H24.11	H24.12	合計
登記事項証明書	3,462	5,065	5,521	4,123	3,872	3,942	3,483	4,206	3,481	3,338	3,631	2,601	46,725
うちオンライン	407	349	454	409	374	414	448	660	369	467	480	463	5,294
要約書(閲覧)	1,509	2,639	1,797	3,185	6,834	6,294	2,287	4,564	2,655	2,996	4,798	1,654	41,212
印鑑証明	526	657	806	683	715	729	753	728	667	737	752	674	8,427
うちオンライン	0	0	0	0	1	1	0	0	0	0	0	0	2
地図等の写しの交付	495	561	757	779	808	810	703	625	756	916	941	548	8,699
うちオンライン	1	6	3	1	4	2	1	1	2	4	2	2	29
地図等の閲覧	555	911	420	723	1,204	4,095	1,237	2,277	856	1,150	885	778	15,091
その他	0	1	0	0	2	0	0	2	0	0	0	0	5
うちオンライン	0	0	0	0	0	0	0	0	0	0	0	0	0
合計	6,547	9,834	9,301	9,493	13,435	15,870	8,463	12,402	8,415	9,137	11,007	6,255	120,159

平成25年	H25.1	H25.2	H25.3	H25.4	H25.5	H25.6	H25.7	H25.8	H25.9	H25.10	H25.11	H25.12	合計
登記事項証明書	2,857	2,703	3,052	4,095	3,381	3,164	3,487	3,080	2,688	3,715	3,238	3,391	38,851
うちオンライン	327	370	419	777	453	466	578	500	464	437	604	546	5,941
要約書(閲覧)	3,164	1,756	1,726	3,319	2,333	1,818	11,336	2,504	4,560	2,858	6,996	1,467	43,837
印鑑証明	541	646	886	732	718	661	718	642	727	767	734	718	8,490
うちオンライン	0	0	0	0	0	0	1	0	0	0	0	0	1
地図等の写しの交付	561	999	650	950	898	782	1,000	883	963	738	599	555	9,578
うちオンライン	4	2	3	44	10	5	7	11	5	13	3	0	107
地図等の閲覧	585	536	489	792	3,871	7,791	733	1,480	485	1,016	1,002	458	19,238
その他	0	0	0	0	0	0	1	0	1	0	1	0	3
うちオンライン	0	0	0	0	0	0	0	0	0	0	0	0	0
合計	7,708	6,640	6,803	9,888	11,201	14,216	17,275	8,589	9,424	9,094	12,570	6,589	119,997

平成26年	H26.1	H26.2	H26.3	H26.4	H26.5	H26.6	H26.7	H26.8	H26.9	H26.10	H26.11	H26.12	合計
登記事項証明書	2,569	2,718	3,892	4,271	2,657	3,001	3,897	3,839	4,025	3,020	3,613	3,412	40,914
うちオンライン	596	368	500	515	376	391	577	682	536	410	450	451	5,852
要約書(閲覧)	2,376	2,220	2,580	1,745	2,841	5,975	1,935	4,227	2,510	2,390	3,456	2,352	34,607
印鑑証明	515	666	855	588	617	701	781	620	579	716	597	617	7,852
うちオンライン	0	0	2	0	0	0	0	2	0	0	2	3	9
地図等の写しの交付	734	676	579	589	597	711	777	894	636	892	796	593	8,474
うちオンライン	4	4	11	7	7	22	3	5	6	9	6	18	102
地図等の閲覧	783	1,146	1,443	762	1,275	849	1,317	924	1,644	993	992	483	12,611
その他	0	0	0	0	0	0	0	0	0	0	2	0	2
うちオンライン	0	0	0	0	0	0	0	0	0	0	0	0	0
合計	6,977	7,426	9,349	7,955	7,987	11,237	8,707	10,504	9,394	8,011	9,456	7,457	104,460

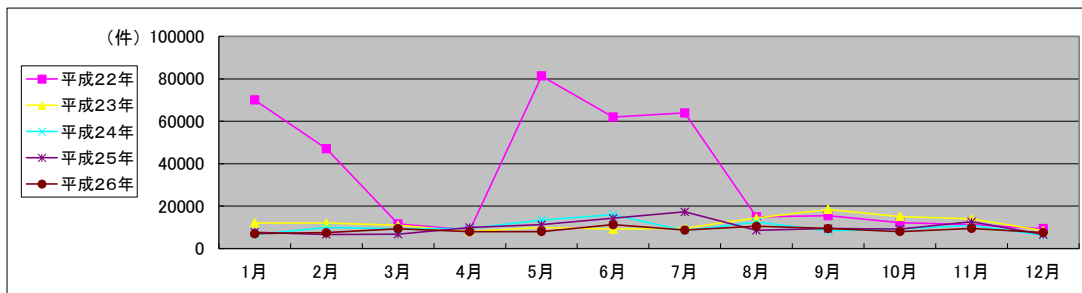

局名	秋田地方務局
庁名	湯沢支局
登記所外証明書 発行請求機 設置場所	
備考	

国が実施した年度
包括的民間委託を実施した年度

1 従来の実施に要した経費

(単位:千円)

		平成22年度	平成23年度	平成24年度	平成25年度	平成26年度
人件費	常勤職員	6,507				
	非常勤職員	957				
	(うち登記所外)	(0)				
	物件費	0	0	0	0	0
	委託費等					
	委託費	0	3,401	4,027	5,151	5,304
	成功報酬等	0	0	0	0	0
	旅費その他	0	0	0	0	0
計(a)		7,464	3,401	4,027	5,151	5,304
参	退職給付費用	847	0	0	0	0
考	減価償却費	0	0	0	0	0
値(b)	間接部門費	537	0	0	0	0
(a)+(b)		8,848	3,401	4,027	5,151	5,304

※ 委託業務の停止期間中(平成24年7月2日～同年8月3日)は、国が委託業務を実施。

2 従来の実施に要した人員

(単位:人)

	平成22年度	平成23年度	平成24年度	平成25年度	平成26年度
常勤職員	1.0				
非常勤職員	0.6				
(うち登記所外)	(0.0)				
業務委託職員(民間)	0.0	2.8	2.9	3.0	3.2

3 従来の実施方法等(従来業務実施における取扱数量)

(1) 乙号事件数 次葉のとおり

(2) 郵送請求收受数

H26.1	H26.2	H26.3	H26.4	H26.5	H26.6	H26.7	H26.8	H26.9	H26.10	H26.11	H26.12	合計
12	2	6	7	10	16	10	19	18	15	14	12	141

(3) 印刷/複写/閲覧/付記の割合

	印刷	複写	閲覧	付記
登記事項証明書	75%	25%		
要約書(閲覧)	76%		24%	
印鑑証明	100%			
地図等の写しの交付	90%	10%		
地図等の閲覧	0%		100%	
その他	0%	0%	0%	0%

(4) 乙号事件数の曜日別動向

月	火	水	木	金
21%	31%	20%	13%	15%

(5) 登記情報及び地図情報の電子データによる提供数

	平成24年		平成25年		平成26年	
	登記	地図	登記	地図	登記	地図
件数	24	0	3	0	0	0
筆個数	213,838		24,523			

(6) 請求書枚数の時間別動向

8:30~9:00	9:00~9:30	9:30~10:00	10:00~10:30	10:30~11:00	11:00~11:30
2%	13%	13%	4%	6%	2%
11:30~12:00	12:00~12:30	12:30~13:00	13:00~13:30	13:30~14:00	14:00~14:30
8%	0%	7%	4%	4%	13%
14:30~15:00	15:00~15:30	15:30~16:00	16:00~16:30	16:30~17:00	17:00~17:15
7%	6%	9%	0%	2%	0%

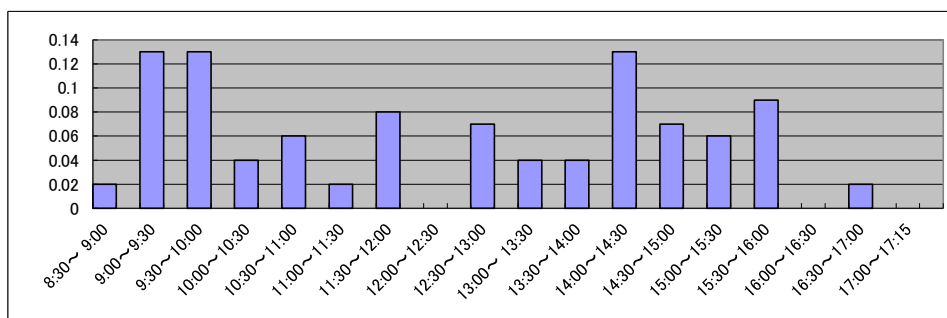

庁名	秋田地方務局湯沢支局
----	------------

平成22年	H22.1	H22.2	H22.3	H22.4	H22.5	H22.6	H22.7	H22.8	H22.9	H22.10	H22.11	H22.12	合計
登記事項証明書	2,403	1,777	1,788	1,590	1,432	1,820	1,360	1,931	1,505	1,341	1,934	1,342	20,223
うちオンライン	207	253	215	162	157	169	224	172	276	199	319	252	2,605
要約書(閲覧)	1,954	3,149	1,812	2,553	1,391	1,036	5,778	1,215	2,110	2,211	2,398	1,384	26,991
印鑑証明	308	384	467	315	276	355	297	222	334	273	311	288	3,830
うちオンライン	0	0	0	0	0	0	0	0	0	0	0	0	0
地図等の写しの交付	1,092	395	420	712	819	606	889	769	679	842	767	509	8,499
うちオンライン	0	0	0	0	0	0	0	3	0	0	0	1	4
地図等の閲覧	58	102	391	10	15	35	1,638	23	215	73	61	36	2,657
その他	3	3	2	3	3	3	3	2	2	2	2	1	29
うちオンライン	0	0	0	0	0	0	0	0	0	0	0	0	0
合計	5,818	5,810	4,880	5,183	3,936	3,855	9,965	4,162	4,845	4,742	5,473	3,560	62,229

平成23年	H23.1	H23.2	H23.3	H23.4	H23.5	H23.6	H23.7	H23.8	H23.9	H23.10	H23.11	H23.12	合計
登記事項証明書	1,114	1,464	1,699	1,436	1,857	2,933	1,988	2,831	2,369	2,493	2,318	2,617	25,119
うちオンライン	122	120	223	257	220	261	243	910	310	263	363	267	3,559
要約書(閲覧)	728	6,367	1,060	1,299	998	2,426	1,624	4,105	1,668	3,465	1,535	986	26,261
印鑑証明	263	347	447	353	328	347	268	310	320	338	296	304	3,921
うちオンライン	0	0	0	0	0	0	0	0	0	0	0	0	0
地図等の写しの交付	268	690	660	431	583	884	620	538	613	544	554	514	6,899
うちオンライン	0	0	0	4	4	2	4	7	2	10	4	2	39
地図等の閲覧	5	7	156	156	95	206	136	1,291	205	155	247	147	2,806
その他	0	0	2	1	0	6	0	0	0	2	0	0	11
うちオンライン	0	0	0	0	0	0	0	0	0	0	0	0	0
合計	2,378	8,875	4,024	3,676	3,861	6,802	4,636	9,075	5,175	6,997	4,950	4,568	65,017

平成24年	H24.1	H24.2	H24.3	H24.4	H24.5	H24.6	H24.7	H24.8	H24.9	H24.10	H24.11	H24.12	合計
登記事項証明書	1,879	1,540	1,568	1,969	2,347	1,954	2,109	2,583	1,731	2,324	2,487	1,667	24,158
うちオンライン	205	187	189	267	227	310	236	252	326	331	268	254	3,052
要約書(閲覧)	974	802	2,327	2,550	1,182	848	1,976	2,745	1,390	1,671	737	624	17,826
印鑑証明	257	323	463	337	323	319	341	278	315	319	311	300	3,886
うちオンライン	0	0	0	0	0	0	0	0	0	0	0	0	0
地図等の写しの交付	264	337	331	426	866	472	431	549	443	515	396	252	5,282
うちオンライン	1	5	3	3	12	8	5	12	4	6	14	2	75
地図等の閲覧	123	99	145	942	419	216	1,670	311	544	235	182	78	4,964
その他	1	0	1	0	1	0	0	1	0	0	1	0	5
うちオンライン	0	0	0	0	0	0	0	0	0	0	0	0	0
合計	3,498	3,101	4,835	6,224	5,138	3,809	6,527	6,467	4,423	5,064	4,114	2,921	56,121

平成25年	H25.1	H25.2	H25.3	H25.4	H25.5	H25.6	H25.7	H25.8	H25.9	H25.10	H25.11	H25.12	合計
登記事項証明書	1,630	1,663	2,170	2,379	2,228	1,773	1,788	2,552	1,561	2,390	2,054	1,816	24,004
うちオンライン	356	207	353	250	195	241	349	258	260	295	252	284	3,300
要約書(閲覧)	1,577	1,831	3,368	3,991	3,651	1,930	2,835	648	574	2,941	2,650	521	26,517
印鑑証明	399	354	438	279	308	293	313	257	354	364	325	302	3,986
うちオンライン	0	0	0	0	0	0	0	0	0	0	0	0	0
地図等の写しの交付	384	227	564	420	671	453	666	561	584	556	413	383	5,882
うちオンライン	19	8	0	10	7	6	16	6	10	16	8	19	125
地図等の閲覧	125	250	71	89	231	382	402	971	575	599	156	130	3,981
その他	0	0	1	0	0	1	0	0	0	0	0	0	2
うちオンライン	0	0	0	0	0	0	0	0	0	0	0	0	0
合計	4,115	4,325	6,612	7,158	7,089	4,832	6,004	4,989	3,648	6,850	5,598	3,152	64,372

平成26年	H26.1	H26.2	H26.3	H26.4	H26.5	H26.6	H26.7	H26.8	H26.9	H26.10	H26.11	H26.12	合計
登記事項証明書	1,467	1,760	1,856	1,615	1,880	1,907	2,541	1,761	3,664	3,112	2,232	1,818	25,613
うちオンライン	286	159	232	418	231	261	373	277	293	412	216	347	3,505
要約書(閲覧)	3,081	4,319	2,603	1,968	1,848	1,027	709	558	658	3,678	559	668	21,676
印鑑証明	293	339	444	307	311	348	381	289	355	332	283	398	4,080
うちオンライン	0	0	0	0	0	0	0	0	0	0	0	0	0
地図等の写しの交付	219	271	278	243	565	408	828	703	360	647	287	256	5,065
うちオンライン	6	1	2	6	6	14	8	11	9	20	12	20	115
地図等の閲覧	38	90	569	97	274	1,394	324	837	258	446	59	95	4,481
その他	0	0	1	0	0	2	0	0	0	0	1	0	4
うちオンライン	0	0	0	0	0	0	0	0	0	0	0	0	0
合計	5,098	6,779	5,751	4,230	4,878	5,086	4,783	4,148	5,295	8,215	3,421	3,235	60,919

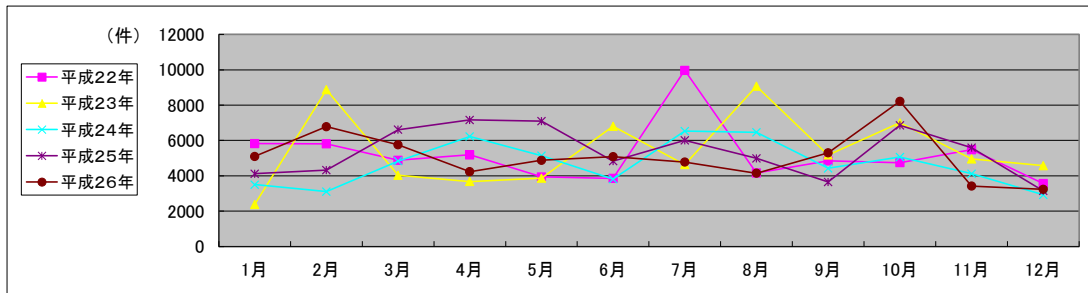

局名	秋田地方務局	
庁名	大曲支局	
登記所外証明書発行請求機設置場所	横手市ふれあいセンターかまくら館	
備考		

国が実施した年度
包括的民間委託を実施した年度

1 従来の実施に要した経費

(単位:千円)

			平成22年度	平成23年度	平成24年度	平成25年度	平成26年度
人件費	常勤職員		20,851				
		非常勤職員	1,836	1,558	2,109		
	(うち登記所外)		(0)	(1,558)	(2,109)		
	物件費		0	0	0	0	0
	委託費等	委託費	0	11,904	14,096	18,030	18,540
成功報酬等		0	0	0	0	0	
旅費その他		0	0	0	0	0	
計(a)		22,687	13,462	16,205	18,030	18,540	
参 考 値(b)	退職給付費用		2,543	0	0	0	0
	減価償却費		0	0	0	0	0
(a)+(b)	間接部門費		1,612	0	0	0	0
			26,842	13,462	16,205	18,030	18,540

※ 委託業務の停止期間中(平成24年7月2日～同年8月3日)は、国が委託業務を実施。

2 従来の実施に要した人員

(単位:人)

	平成22年度	平成23年度	平成24年度	平成25年度	平成26年度
常勤職員	3.0				
非常勤職員	1.2	1.3	1.3		
(うち登記所外)	(0.0)	(1.3)	(1.3)		
業務委託職員(民間)	0.0	3.9	3.8	5.8	6.0

3 従来の実施方法等(従来業務実施における取扱数量)

(1) 乙号事件数 次葉のとおり

(2) 郵送請求收受数

H26.1	H26.2	H26.3	H26.4	H26.5	H26.6	H26.7	H26.8	H26.9	H26.10	H26.11	H26.12	合計
38	27	29	29	38	55	32	36	29	31	30	22	396

(3) 印刷/複写/閲覧/付記の割合

	印刷	複写	閲覧	付記
登記事項証明書	95%	5%		
要約書(閲覧)	100%		0%	
印鑑証明	100%			
地図等の写しの交付	70%	30%		
地図等の閲覧	0%		100%	
その他	0%	0%	0%	0%

(4) 乙号事件数の曜日別動向

月	火	水	木	金
22%	28%	19%	18%	13%

(5) 登記情報及び地図情報の電子データによる提供数

	平成24年		平成25年		平成26年	
	登記	地図	登記	地図	登記	地図
件数	48	0	7	0	0	0
筆個数	420,837		151,437			

(6) 請求書枚数の時間別動向

8:30~9:00	9:00~9:30	9:30~10:00	10:00~10:30	10:30~11:00	11:00~11:30
	2%	2%	19%	11%	6%
11:30~12:00	12:00~12:30	12:30~13:00	13:00~13:30	13:30~14:00	14:00~14:30
	3%	1%	5%	2%	9%
14:30~15:00	15:00~15:30	15:30~16:00	16:00~16:30	16:30~17:00	17:00~17:15
	4%	2%	6%	7%	0%

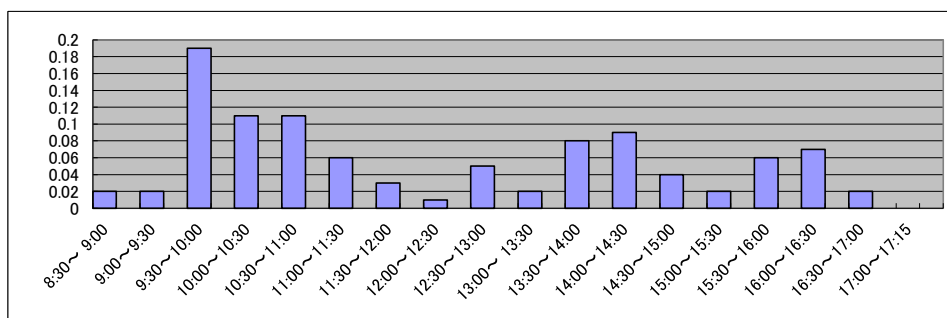

庁名	秋田地方務局大曲支局
----	------------

平成22年	H22.1	H22.2	H22.3	H22.4	H22.5	H22.6	H22.7	H22.8	H22.9	H22.10	H22.11	H22.12	合計
登記事項証明書	4,968	5,850	6,436	5,437	4,251	4,841	4,254	4,701	4,520	4,651	4,459	3,966	58,334
うちオンライン	342	652	592	772	603	722	698	77	553	730	739	804	7,284
要約書(閲覧)	35,873	29,368	17,558	11,175	7,355	22,554	32,070	30,382	27,753	19,930	19,884	4,653	258,555
印鑑証明	826	918	1,441	921	889	1,127	1,045	956	1,169	813	1,163	1,177	12,445
うちオンライン	0	0	0	0	0	0	1	0	0	0	1	0	2
地図等の写しの交付	1,036	1,347	1,821	2,214	1,392	2,258	2,411	1,182	1,904	1,545	1,518	1,173	19,801
うちオンライン	1	8	0	1	0	2	5	2	1	1	0	0	21
地図等の閲覧	799	688	703	2,530	3,380	1,652	1,348	1,348	1,225	3,020	1,758	962	19,413
その他	7	6	2	2	2	7	7	8	3	0	4	19	67
うちオンライン	0	0	0	0	0	0	0	0	0	0	0	0	0
合計	43,509	38,177	27,961	22,279	17,269	32,439	41,135	38,577	36,574	29,959	28,786	11,950	368,615

平成23年	H23.1	H23.2	H23.3	H23.4	H23.5	H23.6	H23.7	H23.8	H23.9	H23.10	H23.11	H23.12	合計
登記事項証明書	4,868	4,082	4,941	4,749	4,695	4,404	3,867	5,150	4,831	4,201	4,429	4,122	54,339
うちオンライン	578	552	527	674	489	626	509	752	649	729	655	718	7,458
要約書(閲覧)	5,958	9,211	6,396	9,442	21,984	11,665	4,933	5,672	6,937	12,119	8,529	8,082	110,928
印鑑証明	1,013	1,099	1,493	1,095	970	1,027	936	964	1,058	913	1,037	993	12,598
うちオンライン	0	0	2	0	0	0	0	0	0	2	0	0	4
地図等の写しの交付	858	1,045	1,187	1,454	1,489	1,353	1,175	1,144	1,615	1,178	1,090	1,197	14,785
うちオンライン	3	1	7	6	5	21	17	2	10	10	9	16	107
地図等の閲覧	979	874	401	427	1,481	898	964	889	1,699	2,644	2,026	927	14,209
その他	4	5	6	1	1	1	0	0	1	0	0	0	19
うちオンライン	0	0	0	0	0	0	0	0	0	0	0	0	0
合計	13,680	16,316	14,424	17,168	30,620	19,348	11,875	13,819	16,141	21,055	17,111	15,321	206,878

平成24年	H24.1	H24.2	H24.3	H24.4	H24.5	H24.6	H24.7	H24.8	H24.9	H24.10	H24.11	H24.12	合計
登記事項証明書	3,801	4,370	5,176	5,262	4,885	4,488	4,178	3,607	3,602	5,449	7,433	5,289	57,540
うちオンライン	504	661	772	698	555	817	567	714	658	781	699	847	8,273
要約書(閲覧)	7,375	3,355	10,810	8,484	8,122	11,385	16,975	6,512	15,215	9,985	7,449	8,028	113,695
印鑑証明	812	862	1,402	561	957	1,088	945	898	976	1,080	1,064	1,058	11,703
うちオンライン	1	0	0	2	3	0	2	1	1	2	8	3	23
地図等の写しの交付	853	798	1,184	1,186	1,432	1,383	1,176	959	714	1,420	1,438	749	13,292
うちオンライン	5	14	15	15	9	18	39	18	35	35	39	12	254
地図等の閲覧	603	352	471	1,347	1,161	918	1,032	1,060	1,284	2,343	1,263	492	12,326
その他	0	0	0	0	1	0	0	0	2	1	0	0	4
うちオンライン	0	0	0	0	0	0	0	0	0	0	0	0	0
合計	13,444	9,737	19,043	16,840	16,558	19,262	24,306	13,036	21,793	20,278	18,647	15,616	208,560

平成25年	H25.1	H25.2	H25.3	H25.4	H25.5	H25.6	H25.7	H25.8	H25.9	H25.10	H25.11	H25.12	合計
登記事項証明書	4,318	4,722	4,646	5,307	5,814	6,388	5,936	5,530	6,275	5,935	4,311	4,456	63,638
うちオンライン	669	686	607	950	700	745	903	1,446	1,576	1,025	836	728	10,871
要約書(閲覧)	7,491	5,757	5,732	22,863	13,503	6,826	8,977	8,428	11,509	17,867	11,652	23,582	144,187
印鑑証明	1,046	1,168	1,347	1,324	996	971	1,060	922	1,122	1,149	974	1,071	13,150
うちオンライン	3	8	2	4	7	2	4	4	5	6	7	3	55
地図等の写しの交付	592	569	602	972	1,442	1,359	1,241	1,368	1,288	1,556	1,006	805	12,800
うちオンライン	21	27	22	66	31	57	47	27	77	121	27	31	554
地図等の閲覧	804	2,203	2,350	638	2,694	1,751	2,567	2,846	3,472	3,409	1,644	760	25,138
その他	0	0	1	0	2	1	0	0	0	1	0	2	7
うちオンライン	0	0	0	0	0	0	0	0	0	0	0	0	0
合計	14,251	14,419	14,678	31,104	24,451	17,296	19,781	19,094	23,666	29,917	19,587	30,676	258,920

平成26年	H26.1	H26.2	H26.3	H26.4	H26.5	H26.6	H26.7	H26.8	H26.9	H26.10	H26.11	H26.12	合計
登記事項証明書	4,668	5,260	4,276	4,472	5,176	4,665	4,948	5,812	5,443	6,929	6,825	7,446	65,920
うちオンライン	679	1,460	695	822	735	798	743	922	865	1,112	743	749	10,323
要約書(閲覧)	15,998	5,979	3,687	14,565	7,821	4,189	3,974	10,224	12,601	10,945	7,768	6,202	103,953
印鑑証明	865	942	1,426	860	906	982	999	897	1,048	1,118	973	1,171	12,187
うちオンライン	4	3	5	2	2	6	5	7	6	2	5	7	54
地図等の写しの交付	735	871	580	1,133	1,409	1,349	1,291	1,227	1,313	1,368	1,032	714	13,022
うちオンライン	40	30	29	37	117	53	62	45	93	54	43	27	630
地図等の閲覧	1,523	1,077	466	2,167	1,031	1,932	1,071	997	2,449	2,337	2,186	604	17,840
その他	1	0	2	3	6	1	3	0	0	0	0	0	16
うちオンライン	1	0	0	0	0	0	3	0	0	0	0	0	4
合計	23,790	14,129	10,437	23,200	16,349	13,118	12,286	19,157	22,854	22,697	18,784	16,137	212,938

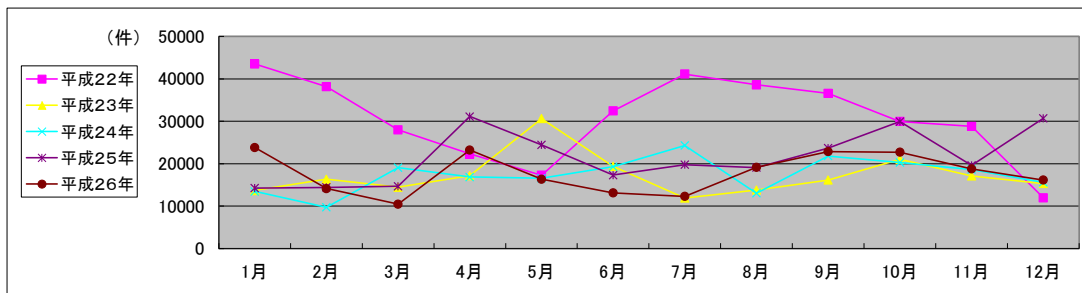

局名	青森地方務局	登記所外証明書 発行請求機設置庁		
----	--------	---------------------	--	--

国が実施した年度
包括的民間委託を実施した年度

1 従来の実施に要した経費(単位:千円)

平成19年度民間委託実施庁: なし

			平成22年度	平成23年度	平成24年度	平成25年度	平成26年度
人件費	常勤職員						
	非常勤職員 (うち登記所外)						
委託費等	委託費						
計			0	0	0	0	0

平成20年度民間委託実施庁: なし

			平成22年度	平成23年度	平成24年度	平成25年度	平成26年度
人件費	常勤職員						
	非常勤職員 (うち登記所外)						
委託費等	委託費						
計			0	0	0	0	0

平成21年度民間委託実施庁: 本局登記部門・五所川原支局・八戸支局

			平成22年度	平成23年度	平成24年度	平成25年度	平成26年度
人件費	常勤職員		0	0	0	0	0
	非常勤職員 (うち登記所外)		0	0	0	0	0
委託費等	委託費		(0)	(0)	(0)	(0)	(0)
計			55,753	35,788	37,932	47,054	48,459

平成22年度民間委託実施庁: なし

			平成22年度	平成23年度	平成24年度	平成25年度	平成26年度
人件費	常勤職員						
	非常勤職員 (うち登記所外)						
委託費等	委託費						
計			0	0	0	0	0

平成23年度民間委託実施庁(新規分): むつ支局・弘前支局・十和田支局

			平成22年度	平成23年度	平成24年度	平成25年度	平成26年度
人件費	常勤職員		45,835	0	0	0	0
	非常勤職員 (うち登記所外)		2,658	0	0	0	0
委託費等	委託費		(0)	(0)	(0)	(0)	(0)
計			8,501	22,320	23,658	29,347	30,223

2 従来の実施に要した人員(単位:人)

平成19年度民間委託実施庁: なし

	平成22年度	平成23年度	平成24年度	平成25年度	平成26年度
常勤職員					
非常勤職員 (うち登記所外)					
業務委託職員(民間)					

平成20年度民間委託実施庁: なし

	平成22年度	平成23年度	平成24年度	平成25年度	平成26年度
常勤職員					
非常勤職員 (うち登記所外)					
業務委託職員(民間)					

平成21年度民間委託実施庁: 本局登記部門・五所川原支局・八戸支局

	平成22年度	平成23年度	平成24年度	平成25年度	平成26年度
常勤職員	0.0	0.0	0.0	0.0	0.0
非常勤職員 (うち登記所外)	0.0	0.0	0.0	0.0	0.0
業務委託職員(民間)	(0.0)	(0.0)	(0.0)	(0.0)	(0.0)
業務委託職員(民間)	17.9	17.6	17.1	18.4	19.1

平成22年度民間委託実施庁: なし

	平成22年度	平成23年度	平成24年度	平成25年度	平成26年度
常勤職員					
非常勤職員 (うち登記所外)					
業務委託職員(民間)					

平成23年度民間委託実施庁(新規分): むつ支局・弘前支局・十和田支局

	平成22年度	平成23年度	平成24年度	平成25年度	平成26年度
常勤職員	7.0	0.0	0.0	0.0	0.0
非常勤職員 (うち登記所外)	1.8	0.0	0.0	0.0	0.0
業務委託職員(民間)	(0.0)	(0.0)	(0.0)	(0.0)	(0.0)
業務委託職員(民間)	4.4	11.5	10.6	11.3	11.3

局名	青森地方務局
----	--------

平成22年	H22.1	H22.2	H22.3	H22.4	H22.5	H22.6	H22.7	H22.8	H22.9	H22.10	H22.11	H22.12	合計
登記事項証明書	45,375	43,913	55,117	61,774	37,135	44,183	37,530	42,761	38,882	38,835	42,530	41,284	529,319
うちオンライン	4,748	4,209	6,233	6,828	4,779	5,119	5,098	4,709	5,154	5,161	4,547	4,603	61,188
要約書(閲覧)	20,410	29,646	15,113	18,407	11,673	21,278	15,525	19,416	17,071	15,239	23,801	13,318	220,897
印鑑証明	7,420	7,208	9,056	6,352	5,795	7,060	6,614	5,901	6,438	6,043	6,743	5,784	80,414
うちオンライン	0	4	0	0	0	2	1	0	0	4	4	4	19
地図等の写しの交付	13,095	15,823	18,966	15,198	14,250	16,466	17,094	14,506	16,374	15,609	20,174	11,758	189,043
うちオンライン	50	56	104	84	60	85	145	74	117	97	107	105	1,084
地図等の閲覧	877	1,383	637	945	2,144	1,450	1,484	2,366	2,833	892	885	736	16,632
その他	31	35	37	40	34	43	40	31	25	35	29	43	423
うちオンライン	0	0	0	0	0	0	0	0	0	0	0	0	0
合計	87,208	98,008	98,656	102,716	71,031	90,480	78,287	84,981	81,623	76,653	94,162	72,923	1,036,728

平成23年	H23.1	H23.2	H23.3	H23.4	H23.5	H23.6	H23.7	H23.8	H23.9	H23.10	H23.11	H23.12	合計
登記事項証明書	45,634	38,352	39,562	35,722	33,398	40,550	39,309	41,115	39,570	38,541	41,092	34,136	466,981
うちオンライン	4,917	4,018	5,016	5,370	4,880	6,414	6,132	6,940	5,304	5,959	5,746	5,542	66,238
要約書(閲覧)	20,696	9,799	24,868	15,762	10,117	14,929	10,756	10,787	21,894	35,377	13,181	13,375	201,541
印鑑証明	6,512	7,087	8,285	6,470	5,889	7,266	6,387	6,321	6,755	6,291	7,458	6,131	80,852
うちオンライン	7	0	0	0	5	2	4	2	5	4	138	8	180
地図等の写しの交付	10,163	10,768	9,565	10,919	12,338	13,824	11,363	14,095	16,128	13,151	12,315	10,117	144,746
うちオンライン	102	95	203	108	211	309	318	310	320	305	239	251	2,771
地図等の閲覧	813	744	411	377	299	397	661	431	379	8,231	396	206	13,345
その他	24	29	29	8	4	14	4	7	10	1	1	1	132
うちオンライン	0	0	0	0	0	0	0	0	0	0	1	0	1
合計	83,842	66,779	82,720	69,258	62,045	76,980	68,480	72,756	84,736	101,592	74,443	63,966	907,597

平成24年	H24.1	H24.2	H24.3	H24.4	H24.5	H24.6	H24.7	H24.8	H24.9	H24.10	H24.11	H24.12	合計
登記事項証明書	38,980	44,214	37,466	43,705	41,653	41,905	41,269	37,498	39,205	47,611	41,697	34,831	490,034
うちオンライン	5,407	5,775	5,392	6,282	5,865	6,519	6,447	5,741	5,173	6,814	5,457	6,685	71,557
要約書(閲覧)	14,958	12,910	9,174	18,363	28,928	23,799	55,707	10,815	13,274	19,679	14,076	13,029	234,712
印鑑証明	7,304	7,499	8,340	6,141	6,987	6,969	7,075	6,627	6,576	7,044	7,467	6,152	84,181
うちオンライン	5	6	0	0	3	2	3	0	0	3	5	1	28
地図等の写しの交付	8,881	9,506	8,896	11,438	12,897	11,631	12,245	11,155	13,016	13,861	13,317	9,672	136,515
うちオンライン	256	302	330	331	364	390	352	377	358	402	431	369	4,262
地図等の閲覧	135	197	244	288	3,919	398	431	465	381	862	336	181	7,837
その他	0	9	5	2	2	3	5	9	2	4	0	0	41
うちオンライン	0	0	0	0	0	0	0	0	0	0	0	0	0
合計	70,258	74,335	64,125	79,937	94,386	84,705	116,732	66,569	72,454	89,061	76,893	63,865	953,320

平成25年	H25.1	H25.2	H25.3	H25.4	H25.5	H25.6	H25.7	H25.8	H25.9	H25.10	H25.11	H25.12	合計
登記事項証明書	33,360	36,212	36,057	45,496	43,312	41,319	46,280	44,184	40,531	44,870	39,433	35,621	486,675
うちオンライン	5,248	5,022	5,562	6,403	6,956	6,677	7,598	6,708	6,096	7,249	6,263	6,963	76,745
要約書(閲覧)	16,659	15,597	9,161	18,178	10,716	9,731	10,929	12,394	12,831	20,650	10,887	11,467	159,200
印鑑証明	6,984	6,848	8,669	7,039	7,424	7,159	7,409	6,285	7,150	7,358	7,394	6,552	86,271
うちオンライン	2	1	4	6	7	51	52	52	102	116	10	109	512
地図等の写しの交付	8,139	8,895	9,088	13,044	13,048	12,361	12,646	12,994	11,487	14,740	11,582	9,308	137,332
うちオンライン	427	364	341	454	554	573	626	497	723	598	575	479	6,211
地図等の閲覧	106	114	183	531	1,653	750	1,493	306	1,585	2,029	1,189	508	10,447
その他	4	3	2	0	0	9	1	4	4	2	6	5	40
うちオンライン	0	0	0	0	0	2	0	0	1	0	0	0	3
合計	65,252	67,669	63,160	84,288	76,153	71,329	78,758	76,167	73,588	89,649	70,491	63,461	879,965

平成26年	H26.1	H26.2	H26.3	H26.4	H26.5	H26.6	H26.7	H26.8	H26.9	H26.10	H26.11	H26.12	合計
登記事項証明書	39,360	39,946	37,650	49,110	42,479	39,660	43,242	42,215	39,500	42,143	39,191	34,699	489,195
うちオンライン	6,032	5,416	6,212	6,410	6,523	7,033	6,814	5,801	6,169	6,511	5,653	6,256	74,830
要約書(閲覧)	18,769	27,190	14,577	11,171	12,665	11,786	11,426	13,780	13,692	11,832	20,148	17,799	184,835
印鑑証明	7,644	7,243	8,518	6,251	6,474	6,856	7,140	5,861	7,078	7,027	6,991	6,255	83,338
うちオンライン	56	109	102	57	116	52	60	55	104	107	59	53	930
地図等の写しの交付	9,204	8,362	9,498	12,641	13,160	11,530	12,206	11,582	12,891	13,549	10,858	9,038	134,519
うちオンライン	417	328	408	419	556	605	503	456	570	566	543	477	5,848
地図等の閲覧	152	518	134	261	4,007	630	528	485	329	910	1,644	277	9,825
その他	3	0	2	5	5	2	0	1	0	2	3	4	27
うちオンライン	0	0	0	0	0	0	0	0	0	0	0	0	0
合計	75,132	83,259	70,379	79,439	78,790	70,464	74,542	73,924	73,490	75,463	78,835	68,022	901,739

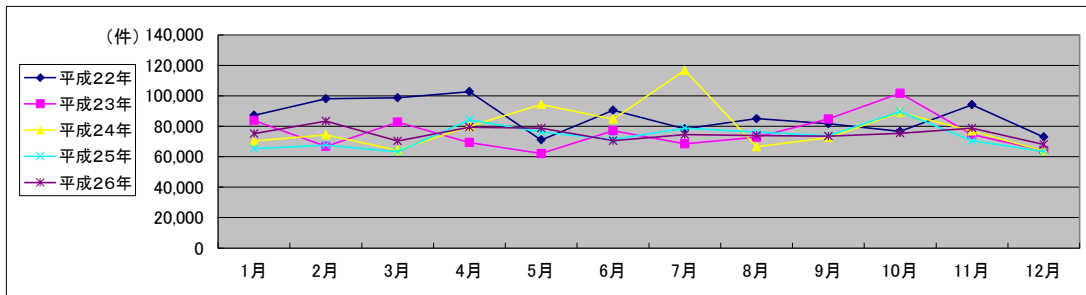

局名	青森地方務局
庁名	本局登記部門
登記所外証明書 発行請求機 設置場所	
備考	

国が実施した年度
包括的民間委託を実施した年度

1 従来の実施に要した経費

(単位:千円)

		平成22年度	平成23年度	平成24年度	平成25年度	平成26年度
計(a)	人件費					
	常勤職員	0	0	0	0	0
	非常勤職員 (うち登記所外)	0	0	0	0	0
		(0)	(0)	(0)	(0)	(0)
	物件費	0	0	0	0	0
委託費等	委託費	25,095	15,123	16,029	19,883	20,477
	成功報酬等	0	0	0	0	0
	旅費その他	0	0	0	0	0
参 考 値(b)	退職給付費用	0	0	0	0	0
	減価償却費	0	0	0	0	0
	間接部門費	0	0	0	0	0
(a)+(b)		25,095	15,123	16,029	19,883	20,477

※ 委託業務の停止期間中(平成24年7月2日～同年8月3日)は、国が委託業務を実施。

2 従来の実施に要した人員

(単位:人)

	平成22年度	平成23年度	平成24年度	平成25年度	平成26年度
常勤職員	0.0	0.0	0.0	0.0	0.0
非常勤職員 (うち登記所外)	0.0	0.0	0.0	0.0	0.0
	(0.0)	(0.0)	(0.0)	(0.0)	(0.0)
業務委託職員(民間)	7.2	7.2	7.4	7.8	7.9

3 従来の実施方法等(従来業務実施における取扱数量)

(1) 乙号事件数 次葉のとおり

(2) 郵送請求收受数

H26.1	H26.2	H26.3	H26.4	H26.5	H26.6	H26.7	H26.8	H26.9	H26.10	H26.11	H26.12	合計
48	57	58	59	66	68	53	56	64	61	42	46	678

(3) 印刷/複写/閲覧/付記の割合

	印刷	複写	閲覧	付記
登記事項証明書	99%	1%		
要約書(閲覧)	96%		4%	
印鑑証明	100%			
地図等の写しの交付	98%	2%		
地図等の閲覧	0%		100%	
その他	0%	0%	0%	0%

(4) 乙号事件数の曜日別動向

月	火	水	木	金
20%	22%	19%	20%	19%

(5) 登記情報及び地図情報の電子データによる提供数

	平成24年		平成25年		平成26年	
	登記	地図	登記	地図	登記	地図
件数	3	0	3	0	2	0
筆個数	8,473		82,088		4,057	

(6) 請求書枚数の時間別動向

8:30~9:00	9:00~9:30	9:30~10:00	10:00~10:30	10:30~11:00	11:00~11:30
0%		4%	5%	9%	11%
11:30~12:00	12:00~12:30	12:30~13:00	13:00~13:30	13:30~14:00	14:00~14:30
5%	6%	0%	11%	11%	8%
14:30~15:00	15:00~15:30	15:30~16:00	16:00~16:30	16:30~17:00	17:00~17:15
7%	10%	3%	3%	1%	0%

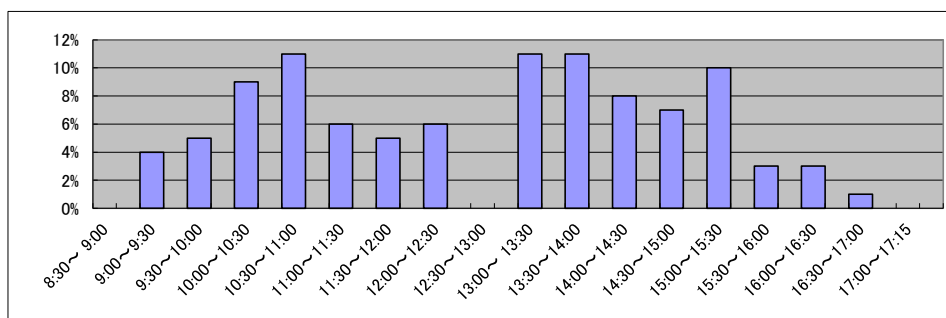

庁名	青森地方務局本局登記部門
----	--------------

平成22年	H22.1	H22.2	H22.3	H22.4	H22.5	H22.6	H22.7	H22.8	H22.9	H22.10	H22.11	H22.12	合計
登記事項証明書	13,879	12,274	14,137	12,217	9,964	11,810	12,540	12,526	11,603	11,337	11,048	13,223	146,558
うちオンライン	1,396	1,013	1,557	1,518	1,125	1,380	1,358	1,345	1,514	1,619	1,297	1,339	16,461
要約書(閲覧)	6,628	8,893	3,669	3,096	3,544	2,888	4,037	3,607	2,934	2,572	4,902	2,924	49,694
印鑑証明	2,152	1,902	2,570	1,713	1,594	1,774	1,813	1,525	1,760	1,611	1,704	1,475	21,593
うちオンライン	0	0	0	0	0	0	1	0	0	4	3	4	12
地図等の写しの交付	3,031	4,466	6,091	4,408	4,029	4,949	4,499	4,502	4,626	4,471	5,147	3,564	53,783
うちオンライン	13	10	5	27	7	15	64	7	9	21	13	11	202
地図等の閲覧	44	59	44	101	116	180	158	202	107	91	150	63	1,315
その他	1	1	1	2	0	3	1	2	0	0	0	5	16
うちオンライン	0	0	0	0	0	0	0	0	0	0	0	0	0
合計	25,735	27,595	26,512	21,537	19,247	21,604	23,048	22,364	21,030	20,082	22,951	21,254	272,959

平成23年	H23.1	H23.2	H23.3	H23.4	H23.5	H23.6	H23.7	H23.8	H23.9	H23.10	H23.11	H23.12	合計
登記事項証明書	14,460	9,349	11,768	10,538	9,986	13,235	14,878	11,121	12,600	11,944	11,187	9,457	140,523
うちオンライン	1,349	1,251	1,764	1,869	1,537	2,043	1,949	1,910	1,720	1,910	1,764	1,752	20,818
要約書(閲覧)	5,815	2,082	9,229	5,815	3,288	5,164	2,124	1,589	3,024	6,757	1,953	2,390	49,230
印鑑証明	1,591	1,673	2,143	2,093	1,585	1,953	1,618	1,651	1,786	1,810	1,779	1,731	21,413
うちオンライン	0	0	0	0	5	1	4	2	5	4	138	8	167
地図等の写しの交付	2,951	2,933	2,918	3,691	4,130	4,205	4,230	3,877	3,900	3,926	3,799	3,033	43,593
うちオンライン	17	14	53	18	79	93	85	133	135	101	0	93	821
地図等の閲覧	79	56	106	36	39	134	194	148	75	42	48	25	982
その他	0	6	0	8	2	0	0	2	0	0	0	0	18
うちオンライン	0	0	0	0	0	0	0	0	0	0	0	0	0
合計	24,896	16,099	26,164	22,181	19,030	24,691	23,044	18,388	21,385	24,479	18,766	16,636	255,759

平成24年	H24.1	H24.2	H24.3	H24.4	H24.5	H24.6	H24.7	H24.8	H24.9	H24.10	H24.11	H24.12	合計
登記事項証明書	10,478	14,830	10,689	13,013	12,081	12,518	11,849	11,237	9,858	13,773	10,764	9,959	141,049
うちオンライン	1,539	1,699	1,721	2,282	1,718	2,177	2,461	1,806	1,588	2,478	1,936	1,964	23,369
要約書(閲覧)	2,702	4,419	1,871	5,833	1,825	1,980	2,004	2,191	2,740	7,149	2,713	5,160	40,587
印鑑証明	2,083	1,996	2,405	1,590	1,774	1,796	1,803	1,746	1,722	1,934	1,860	1,702	22,411
うちオンライン	5	6	0	0	3	2	2	0	0	3	5	1	27
地図等の写しの交付	3,350	3,316	3,065	3,473	4,223	3,682	3,661	3,708	4,008	4,041	5,831	3,868	46,226
うちオンライン	88	101	147	108	78	116	106	138	89	107	153	101	1,332
地図等の閲覧	8	33	58	135	3,533	8	79	204	24	118	16	25	4,241
その他	0	0	0	2	1	1	1	2	1	0	0	0	8
うちオンライン	0	0	0	0	0	0	0	0	0	0	0	0	0
合計	18,621	24,594	18,088	24,046	23,437	19,985	19,397	19,088	18,353	27,015	21,184	20,714	254,522

平成25年	H25.1	H25.2	H25.3	H25.4	H25.5	H25.6	H25.7	H25.8	H25.9	H25.10	H25.11	H25.12	合計
登記事項証明書	8,372	10,932	9,815	13,181	13,403	12,129	13,208	15,017	12,286	12,818	9,980	10,766	141,907
うちオンライン	1,680	1,633	1,862	2,047	2,322	2,279	2,454	1,972	2,090	2,098	1,923	2,153	24,513
要約書(閲覧)	1,212	9,026	2,860	7,492	1,942	2,131	2,117	3,148	2,355	3,449	2,035	2,080	39,847
印鑑証明	1,689	1,714	2,289	1,792	1,812	1,715	1,920	1,653	1,812	1,841	1,757	1,795	21,789
うちオンライン	1	1	4	0	7	1	0	0	2	0	0	2	18
地図等の写しの交付	2,494	2,802	2,310	4,837	4,035	4,051	3,677	3,580	3,654	5,033	3,548	3,111	43,132
うちオンライン	130	99	70	155	193	220	229	147	186	198	165	150	1,942
地図等の閲覧	9	13	4	256	1,250	71	217	31	32	19	39	183	2,124
その他	0	1	1	0	0	2	1	0	2	2	1	0	10
うちオンライン	0	0	0	0	0	2	0	0	1	0	0	0	3
合計	13,776	24,488	17,279	27,558	22,442	20,099	21,140	23,429	20,141	23,162	17,360	17,935	248,809

平成26年	H26.1	H26.2	H26.3	H26.4	H26.5	H26.6	H26.7	H26.8	H26.9	H26.10	H26.11	H26.12	合計
登記事項証明書	11,412	10,005	9,521	12,909	10,693	11,514	11,983	11,826	10,537	11,054	10,719	8,567	130,740
うちオンライン	1,781	1,560	1,881	2,092	1,853	2,196	2,027	1,922	1,947	1,847	1,547	1,807	22,460
要約書(閲覧)	6,428	1,836	5,009	2,191	2,317	2,064	2,056	3,094	1,681	2,574	8,631	1,913	39,794
印鑑証明	2,178	1,839	2,137	1,648	1,674	1,793	1,783	1,494	1,762	1,722	1,636	1,465	21,131
うちオンライン	0	0	1	0	4	0	1	0	0	0	4	1	11
地図等の写しの交付	3,081	2,478	3,552	4,132	4,368	3,481	4,164	3,625	3,674	3,960	3,722	2,527	42,764
うちオンライン	116	71	140	131	189	219	157	151	194	226	119	171	1,884
地図等の閲覧	10	1	12	37	32	8	45	31	36	7	8	6	233
その他	2	0	2	1	1	0	0	0	0	1	3	0	10
うちオンライン	0	0	0	0	0	0	0	0	0	0	0	0	0
合計	23,111	16,159	20,233	20,918	19,085	18,860	20,031	20,070	17,690	19,318	24,719	14,478	234,672

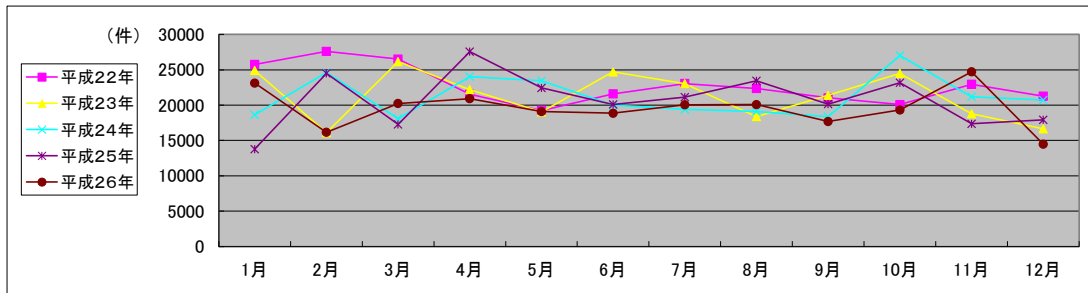

局名	青森地方法務局
庁名	むつ支局
登記所外証明書 発行請求機 設置場所	
備考	

国が実施した年度
包括的民間委託を実施した年度

1 従来の実施に要した経費

(単位:千円)

		平成22年度	平成23年度	平成24年度	平成25年度	平成26年度
人件費	常勤職員	7,036	0	0	0	0
	非常勤職員	898	0	0	0	0
	(うち登記所外)	(0)	(0)	(0)	(0)	(0)
	物件費	0	0	0	0	0
	委託費等					
	委託費	0	3,526	3,737	4,636	4,774
	成功報酬等	0	0	0	0	0
	旅費その他	0	0	0	0	0
計(a)		7,934	3,526	3,737	4,636	4,774
参	退職給付費用	847	0	0	0	0
考	減価償却費	0	0	0	0	0
値(b)	間接部門費	623	0	0	0	0
(a)+(b)		9,404	3,526	3,737	4,636	4,774

※ 委託業務の停止期間中(平成24年7月2日～同年8月3日)は、国が委託業務を実施。

2 従来の実施に要した人員

(単位:人)

	平成22年度	平成23年度	平成24年度	平成25年度	平成26年度
常勤職員	1.0	0.0	0.0	0.0	0.0
非常勤職員	0.6	0.0	0.0	0.0	0.0
(うち登記所外)	(0.0)	(0.0)	(0.0)	(0.0)	(0.0)
業務委託職員(民間)	0.0	2.3	2.3	2.3	2.3

3 従来の実施方法等(従来業務実施における取扱数量)

(1) 乙号事件数 次葉のとおり

(2) 郵送請求收受数

H26.1	H26.2	H26.3	H26.4	H26.5	H26.6	H26.7	H26.8	H26.9	H26.10	H26.11	H26.12	合計
14	15	8	8	9	11	11	10	9	7	10	11	123

(3) 印刷/複写/閲覧/付記の割合

	印刷	複写	閲覧	付記
登記事項証明書	100%	0%		
要約書(閲覧)	100%		0%	
印鑑証明	100%			
地図等の写しの交付	95%	5%		
地図等の閲覧	45%		55%	
その他	0%	0%	0%	0%

(4) 乙号事件数の曜日別動向

月	火	水	木	金
26%	21%	17%	15%	21%

(5) 登記情報及び地図情報の電子データによる提供数

	平成24年		平成25年		平成26年	
	登記	地図	登記	地図	登記	地図
件数	1	0	0	0	5	
筆個数	1,674	0	0	0	20,625	14

(6) 請求書枚数の時間別動向

8:30~9:00	9:00~9:30	9:30~10:00	10:00~10:30	10:30~11:00	11:00~11:30
10%		4%	4%	3%	4%
	11:30~12:00	12:00~12:30	12:30~13:00	13:00~13:30	13:30~14:00
	4%	4%	2%	7%	7%
	14:30~15:00	15:00~15:30	15:30~16:00	16:00~16:30	16:30~17:00
	4%	10%	3%	3%	6%
					17:00~17:15
					0%

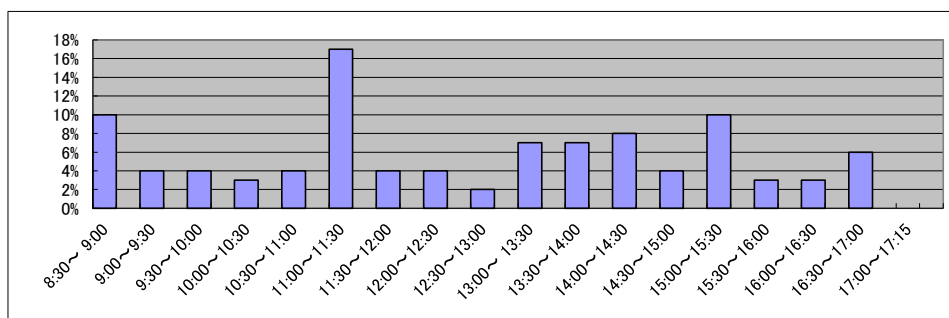

局名	青森地方務局
庁名	五所川原支局
登記所外証明書 発行請求機 設置場所	
備考	

国が実施した年度
包括的民間委託を実施した年度

1 従来の実施に要した経費

(単位:千円)

		平成22年度	平成23年度	平成24年度	平成25年度	平成26年度
計(a)	人件費					
	常勤職員	0	0	0	0	0
	非常勤職員	0	0	0	0	0
	(うち登記所外)	(0)	(0)	(0)	(0)	(0)
	物件費	0	0	0	0	0
委託費等	委託費	11,968	8,256	8,751	10,856	11,180
	成功報酬等	0	0	0	0	0
	旅費その他	0	0	0	0	0
参	退職給付費用	0	0	0	0	0
考	減価償却費	0	0	0	0	0
値(b)	間接部門費	0	0	0	0	0
(a)+(b)		11,968	8,256	8,751	10,856	11,180

※ 委託業務の停止期間中(平成24年7月2日~同年8月3日)は、国が委託業務を実施。

2 従来の実施に要した人員

(単位:人)

	平成22年度	平成23年度	平成24年度	平成25年度	平成26年度
常勤職員	0.0	0.0	0.0	0.0	0.0
非常勤職員	0.0	0.0	0.0	0.0	0.0
(うち登記所外)	(0.0)	(0.0)	(0.0)	(0.0)	(0.0)
業務委託職員(民間)	4.2	3.9	3.7	4.5	5.1

3 従来の実施方法等(従来業務実施における取扱数量)

(1) 乙号事件数 次葉のとおり

(2) 郵送請求收受数

H26.1	H26.2	H26.3	H26.4	H26.5	H26.6	H26.7	H26.8	H26.9	H26.10	H26.11	H26.12	合計
21	12	21	23	15	21	9	19	25	14	17	10	207

(3) 印刷/複写/閲覧/付記の割合

	印刷	複写	閲覧	付記
登記事項証明書	99%	1%		
要約書(閲覧)	94%		6%	
印鑑証明	100%			
地図等の写しの交付	100%	0%		
地図等の閲覧	0%		100%	
その他	0%	0%	0%	0%

(4) 乙号事件数の曜日別動向

月	火	水	木	金
16%	24%	25%	18%	17%

(5) 登記情報及び地図情報の電子データによる提供数

	平成24年		平成25年		平成26年	
	登記	地図	登記	地図	登記	地図
件数	0	0	0	0	0	0
筆個数	0	0	0	0	0	0

(6) 請求書枚数の時間別動向

8:30~9:00	9:00~9:30	9:30~10:00	10:00~10:30	10:30~11:00	11:00~11:30
1%	4%	11%	11%	11%	13%
11:30~12:00	12:00~12:30	12:30~13:00	13:00~13:30	13:30~14:00	14:00~14:30
9%	7%	4%	5%	8%	5%
14:30~15:00	15:00~15:30	15:30~16:00	16:00~16:30	16:30~17:00	17:00~17:15
1%	5%	1%	2%	1%	1%

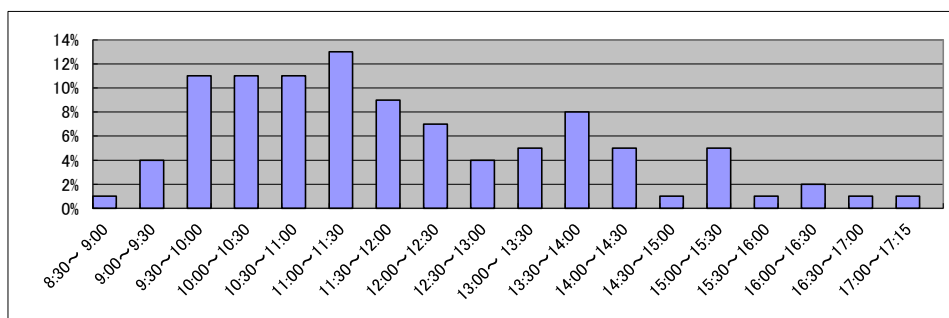

庁名	青森地方務局五所川原支局
----	--------------

平成22年	H22.1	H22.2	H22.3	H22.4	H22.5	H22.6	H22.7	H22.8	H22.9	H22.10	H22.11	H22.12	合計
登記事項証明書	5,311	4,420	4,905	4,573	5,305	4,269	3,812	3,833	3,981	4,006	4,756	5,379	54,550
うちオンライン	391	324	744	720	385	436	468	419	530	383	380	418	5,598
要約書(閲覧)	3,533	2,868	4,067	2,298	1,786	3,111	3,770	6,089	5,007	2,421	2,908	3,047	40,905
印鑑証明	711	718	681	523	468	614	545	519	586	472	546	557	6,940
うちオンライン	0	2	0	0	0	0	0	0	0	0	0	0	2
地図等の写しの交付	1,185	1,126	1,922	1,375	1,295	1,482	1,157	1,058	1,406	1,052	1,096	1,005	15,159
うちオンライン	4	0	6	16	7	0	19	14	28	9	15	10	128
地図等の閲覧	251	408	178	205	1,514	385	696	243	498	195	223	295	5,091
その他	0	2	0	0	0	0	0	1	0	0	1	0	4
うちオンライン	0	0	0	0	0	0	0	0	0	0	0	0	0
合計	10,991	9,542	11,753	8,974	10,368	9,861	9,980	11,743	11,478	8,146	9,530	10,283	122,649

平成23年	H23.1	H23.2	H23.3	H23.4	H23.5	H23.6	H23.7	H23.8	H23.9	H23.10	H23.11	H23.12	合計
登記事項証明書	4,372	4,250	4,136	3,876	4,008	4,243	4,292	4,515	4,152	4,143	5,190	4,066	51,243
うちオンライン	401	509	405	414	417	680	850	695	531	725	769	542	6,938
要約書(閲覧)	4,459	2,011	2,108	1,551	1,431	2,273	2,378	1,910	5,259	21,744	2,694	2,242	50,060
印鑑証明	651	712	687	447	467	552	506	523	535	507	549	507	6,643
うちオンライン	0	0	0	0	0	0	0	0	0	0	0	0	0
地図等の写しの交付	852	829	731	1,078	1,065	1,238	968	1,031	955	1,128	1,309	852	12,036
うちオンライン	8	3	17	5	14	24	89	28	21	27	57	24	317
地図等の閲覧	483	248	82	200	99	59	274	75	159	131	138	46	1,994
その他	0	0	0	0	0	0	0	0	0	1	0	0	1
うちオンライン	0	0	0	0	0	0	0	0	0	0	0	0	0
合計	10,817	8,050	7,744	7,152	7,070	8,365	8,418	8,054	11,060	27,654	9,880	7,713	121,977

平成24年	H24.1	H24.2	H24.3	H24.4	H24.5	H24.6	H24.7	H24.8	H24.9	H24.10	H24.11	H24.12	合計
登記事項証明書	4,190	3,945	4,714	3,433	4,336	4,436	4,668	4,058	4,169	4,558	3,957	4,198	50,662
うちオンライン	493	419	569	594	750	773	529	598	560	664	525	737	7,211
要約書(閲覧)	4,198	1,946	2,203	1,545	19,801	5,437	4,078	1,858	2,448	2,304	2,241	1,898	49,957
印鑑証明	683	631	705	579	614	663	562	570	541	513	576	530	7,167
うちオンライン	0	0	0	0	0	0	0	0	0	0	0	0	0
地図等の写しの交付	718	726	799	928	1,103	1,053	1,574	1,145	1,442	1,312	874	824	12,498
うちオンライン	34	39	38	58	52	52	68	67	67	75	64	91	705
地図等の閲覧	49	19	7	33	120	217	172	91	132	163	59	14	1,076
その他	0	0	1	0	0	0	0	0	0	0	0	0	1
うちオンライン	0	0	0	0	0	0	0	0	0	0	0	0	0
合計	9,838	7,267	8,429	6,518	25,974	11,806	11,054	7,722	8,732	8,850	7,707	7,464	121,361

平成25年	H25.1	H25.2	H25.3	H25.4	H25.5	H25.6	H25.7	H25.8	H25.9	H25.10	H25.11	H25.12	合計
登記事項証明書	3,931	3,406	3,522	5,487	4,525	4,553	5,209	4,883	3,385	4,501	3,730	3,976	51,108
うちオンライン	633	433	547	722	650	682	1,034	1,025	417	666	399	506	7,714
要約書(閲覧)	4,087	2,281	2,244	2,838	1,871	2,486	2,770	4,139	5,291	3,835	1,885	2,314	36,041
印鑑証明	719	668	642	631	559	525	633	592	580	648	626	600	7,423
うちオンライン	0	0	0	4	0	0	0	0	0	0	0	0	4
地図等の写しの交付	924	634	859	1,288	1,315	1,590	1,375	1,213	1,246	1,132	1,141	773	13,490
うちオンライン	123	25	54	45	45	87	85	99	220	67	63	56	969
地図等の閲覧	19	9	48	100	104	194	187	100	319	265	85	133	1,563
その他	0	1	0	0	0	0	0	0	0	0	5	0	6
うちオンライン	0	0	0	0	0	0	0	0	0	0	0	0	0
合計	9,680	6,999	7,315	10,344	8,374	9,348	10,174	10,927	10,821	10,381	7,472	7,796	109,631

平成26年	H26.1	H26.2	H26.3	H26.4	H26.5	H26.6	H26.7	H26.8	H26.9	H26.10	H26.11	H26.12	合計
登記事項証明書	4,319	4,015	3,517	8,613	4,336	3,885	4,171	4,327	3,620	4,223	3,726	3,605	52,357
うちオンライン	632	557	481	620	590	454	500	449	494	644	509	589	6,519
要約書(閲覧)	3,563	20,937	2,079	1,619	1,918	3,158	1,937	2,098	2,040	2,240	2,028	8,090	51,707
印鑑証明	694	680	695	563	502	549	609	509	583	611	531	627	7,153
うちオンライン	0	0	0	0	0	0	0	0	0	0	0	0	0
地図等の写しの交付	824	731	835	971	1,098	973	1,095	1,083	1,389	1,411	841	900	12,151
うちオンライン	35	69	42	53	56	50	47	55	76	79	57	83	702
地図等の閲覧	25	239	17	59	3,557	355	188	109	79	60	53	15	4,756
その他	1	0	0	0	0	0	0	0	0	0	0	0	1
うちオンライン	0	0	0	0	0	0	0	0	0	0	0	0	0
合計	9,426	26,602	7,143	11,825	11,411	8,920	8,000	8,126	7,711	8,545	7,179	13,237	128,125

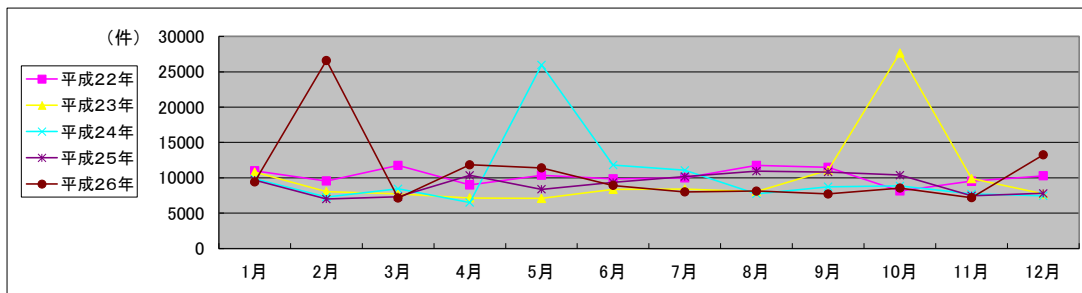

局名	青森地方務局
庁名	弘前支局
登記所外証明書 発行請求機 設置場所	
備考	

国が実施した年度
包括的民間委託を実施した年度

1 従来の実施に要した経費

(単位:千円)

		平成22年度	平成23年度	平成24年度	平成25年度	平成26年度
計(a)	人件費	常勤職員	24,071		0	0
		非常勤職員 (うち登記所外)	880 (0)		0 (0)	0 (0)
	物件費	0	0	0	0	
	委託費等	委託費	4,614	10,257	10,872	13,486
		成功報酬等 旅費その他	0 0	0 0	0 0	0 0
参 考 値(b)	退職給付費用 減価償却費 間接部門費	3,390 0 2,494	0 0 0	0 0 0	0 0 0	
(a)+(b)		35,449	10,257	10,872	13,486	13,889

※ 委託業務の停止期間中(平成24年7月2日~同年8月3日)は、国が委託業務を実施。

2 従来の実施に要した人員

(単位:人)

	平成22年度	平成23年度	平成24年度	平成25年度	平成26年度
常勤職員	4.0	0.0	0.0	0.0	0.0
非常勤職員 (うち登記所外)	0.6 (0.0)	0.0 (0.0)	0.0 (0.0)	0.0 (0.0)	0.0 (0.0)
業務委託職員(民間)	2.3	4.2	4.6	4.8	4.9

3 従来の実施方法等(従来業務実施における取扱数量)

(1) 乙号事件数 次葉のとおり

(2) 郵送請求收受数

H26.1	H26.2	H26.3	H26.4	H26.5	H26.6	H26.7	H26.8	H26.9	H26.10	H26.11	H26.12	合計
30	35	38	38	44	35	22	40	28	37	34	36	417

(3) 印刷/複写/閲覧/付記の割合

	印刷	複写	閲覧	付記
登記事項証明書	99%	1%		
要約書(閲覧)	100%		0%	
印鑑証明	100%			
地図等の写しの交付	100%			
地図等の閲覧	100%		0%	
その他	0%	0%	0%	0%

(4) 乙号事件数の曜日別動向

月	火	水	木	金
19%	17%	20%	23%	21%

(5) 登記情報及び地図情報の電子データによる提供数

	平成24年		平成25年		平成26年	
	登記	地図	登記	地図	登記	地図
件数	2	0	2	0	0	116
筆個数	2,897		3,838		0	

(6) 請求書枚数の時間別動向

8:30~9:00	9:00~9:30	9:30~10:00	10:00~10:30	10:30~11:00	11:00~11:30
3%	5%	8%	4%	7%	10%
11:30~12:00	12:00~12:30	12:30~13:00	13:00~13:30	13:30~14:00	14:00~14:30
8%	4%	4%	4%	4%	9%
14:30~15:00	15:00~15:30	15:30~16:00	16:00~16:30	16:30~17:00	17:00~17:15
7%	5%	8%	6%	4%	0%

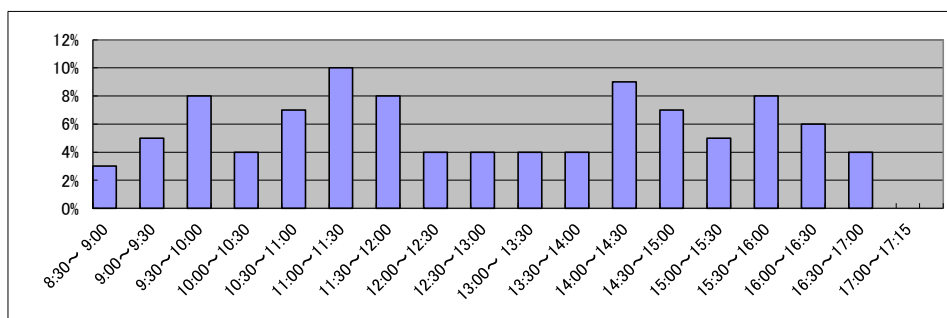

庁名	青森地方務局弘前支局
----	------------

平成22年	H22.1	H22.2	H22.3	H22.4	H22.5	H22.6	H22.7	H22.8	H22.9	H22.10	H22.11	H22.12	合計
登記事項証明書	6,543	7,227	7,657	6,894	5,812	7,202	6,332	6,301	7,050	6,500	7,191	6,708	81,417
うちオンライン	851	833	872	1,109	847	1,004	942	837	819	776	900	836	10,626
要約書(閲覧)	1,124	1,514	2,349	7,406	1,122	4,681	1,789	3,078	2,007	2,463	3,925	1,602	33,060
印鑑証明	1,252	1,342	1,858	1,099	1,039	1,431	1,271	1,101	1,334	1,236	1,572	1,053	15,588
うちオンライン	0	2	0	0	0	0	0	0	0	0	1	0	3
地図等の写しの交付	1,843	2,072	3,953	2,391	2,304	2,951	2,349	2,298	2,999	2,644	2,198	1,973	29,975
うちオンライン	11	14	61	5	9	30	17	11	33	20	35	50	296
地図等の閲覧	37	43	49	60	145	104	106	1,245	449	184	112	43	2,577
その他	21	22	26	24	21	26	27	20	18	15	17	26	263
うちオンライン	0	0	0	0	0	0	0	0	0	0	0	0	0
合計	10,820	12,220	15,892	17,874	10,443	16,395	11,874	14,043	13,857	13,042	15,015	11,405	162,880

平成23年	H23.1	H23.2	H23.3	H23.4	H23.5	H23.6	H23.7	H23.8	H23.9	H23.10	H23.11	H23.12	合計
登記事項証明書	6,934	7,082	6,199	6,707	5,862	6,810	5,790	7,311	6,010	6,540	7,472	6,265	78,982
うちオンライン	902	67		969	787	1,118	862	1,349	964	1,087	1,028	1,076	10,209
要約書(閲覧)	1,492	1,136	2,846	3,449	1,184	1,178	1,629	2,848	2,677	2,109	3,132	3,288	27,466
印鑑証明	1,058	1,411	1,421	1,114	1,024	1,326	1,142	1,247	1,309	1,180	1,493	1,139	14,864
うちオンライン	0	0	0	0	0	0	0	0	0	0	0	0	0
地図等の写しの交付	1,786	1,568	1,764	1,774	1,820	2,585	1,958	4,380	2,433	3,041	2,082	1,370	26,561
うちオンライン	32	25	40	42	71	84	39	52	72	68	46	62	633
地図等の閲覧	53	60	55	36	27	79	116	94	70	7,926	62	55	8,633
その他	15	15	20	0	1	0	0	2	0	0	0	0	53
うちオンライン	0	0	0	0	0	0	0	0	0	0	0	0	0
合計	11,338	11,272	12,305	13,080	9,918	12,476	10,635	15,882	12,499	20,796	14,241	12,117	156,559

平成24年	H24.1	H24.2	H24.3	H24.4	H24.5	H24.6	H24.7	H24.8	H24.9	H24.10	H24.11	H24.12	合計
登記事項証明書	5,922	7,529	7,054	10,772	7,469	8,184	6,830	7,440	7,070	7,310	7,542	6,037	89,159
うちオンライン	1,076	987	1,063	1,054	1,006	1,172	1,112	1,021	1,106	1,091	908	1,046	12,642
要約書(閲覧)	2,437	1,208	1,726	4,431	3,855	1,594	7,807	1,639	3,894	1,972	1,376	1,345	33,284
印鑑証明	1,220	1,417	1,650	1,158	1,292	1,302	1,339	1,379	1,339	1,446	1,780	1,153	16,475
うちオンライン	0	0	0	0	0	0	1	0	0	0	0	0	1
地図等の写しの交付	1,248	1,733	1,547	2,896	2,808	2,229	2,043	2,034	3,192	2,888	1,974	1,617	26,209
うちオンライン	62	74	51	57	70	62	49	49	59	68	54	45	700
地図等の閲覧	1	28	89	31	85	24	33	23	44	27	129	26	540
その他	0	1	0	0	0	0	0	2	1	2	0	0	6
うちオンライン	0	0	0	0	0	0	0	0	0	0	0	0	0
合計	10,828	11,916	12,066	19,288	15,509	13,333	18,052	12,517	15,540	13,645	12,801	10,178	165,673

平成25年	H25.1	H25.2	H25.3	H25.4	H25.5	H25.6	H25.7	H25.8	H25.9	H25.10	H25.11	H25.12	合計
登記事項証明書	5,932	6,549	6,412	8,178	7,833	6,301	7,209	6,772	5,947	7,315	7,201	6,527	82,176
うちオンライン	893	854	798	1,058	1,336	1,253	1,104	1,061	1,102	1,446	1,346	1,518	13,769
要約書(閲覧)	3,923	660	1,080	3,383	897	1,221	2,194	1,311	1,106	3,221	1,013	1,251	21,260
印鑑証明	1,109	1,312	1,591	1,277	1,388	1,352	1,346	1,213	1,440	1,555	1,454	1,292	16,329
うちオンライン	0	0	0	0	0	50	50	52	100	100	2	103	457
地図等の写しの交付	1,354	1,786	1,970	2,844	2,644	1,987	2,451	2,634	2,055	2,706	2,059	1,576	26,066
うちオンライン	43	17	48	66	111	74	60	53	77	92	80	54	775
地図等の閲覧	10	14	6	50	32	105	115	43	922	1,364	427	42	3,130
その他	0	1	1	0	0	1	0	0	1	0	0	1	5
うちオンライン	0	0	0	0	0	0	0	0	0	0	0	0	0
合計	12,328	10,322	11,060	15,732	12,794	10,967	13,315	11,973	11,471	16,161	12,154	10,689	148,966

平成26年	H26.1	H26.2	H26.3	H26.4	H26.5	H26.6	H26.7	H26.8	H26.9	H26.10	H26.11	H26.12	合計
登記事項証明書	6,504	8,411	7,337	6,982	9,899	7,494	6,990	6,513	6,786	7,264	6,347	6,141	86,668
うちオンライン	1,119	1,127	1,225	1,240	1,259	1,418	1,136	951	989	1,358	1,174	1,112	14,108
要約書(閲覧)	2,293	741	1,607	4,037	1,503	2,510	1,599	3,283	3,770	1,876	3,569	1,868	28,656
印鑑証明	1,352	1,448	1,802	1,150	1,325	1,313	1,355	1,134	1,408	1,516	1,613	1,113	16,529
うちオンライン	51	101	100	50	101	50	50	51	100	101	51	50	856
地図等の写しの交付	1,509	2,003	1,607	2,713	2,581	2,239	2,285	2,277	3,027	3,273	1,926	1,399	26,839
うちオンライン	56	37	44	73	59	58	77	63	53	57	81	34	692
地図等の閲覧	23	20	21	73	29	37	66	28	28	38	29	90	482
その他	0	0	0	0	1	0	0	0	0	0	0	0	1
うちオンライン	0	0	0	0	0	0	0	0	0	0	0	0	0
合計	11,681	12,623	12,374	14,955	15,338	13,593	12,295	13,235	15,019	13,967	13,484	10,611	159,175

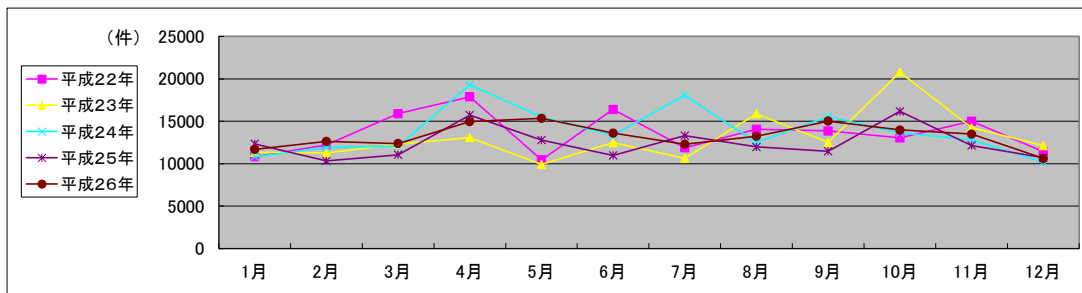

局名	青森地方務局
庁名	八戸支局
登記所外証明書 発行請求機 設置場所	
備考	

国が実施した年度
包括的民間委託を実施した年度

1 従来の実施に要した経費

(単位:千円)

		平成22年度	平成23年度	平成24年度	平成25年度	平成26年度
計(a)	人件費					
	常勤職員	0	0	0	0	0
	非常勤職員	0	0	0	0	0
	(うち登記所外)	(0)	(0)	(0)	(0)	(0)
	物件費	0	0	0	0	0
委託費等	委託費	18,689	12,409	13,152	16,315	16,802
	成功報酬等	0	0	0	0	0
	旅費その他	0	0	0	0	0
参 考 値(b)	退職給付費用	0	0	0	0	0
	減価償却費	0	0	0	0	0
	間接部門費	0	0	0	0	0
(a)+(b)		18,689	12,409	13,152	16,315	16,802

※ 委託業務の停止期間中(平成24年7月2日~同年8月3日)は、国が委託業務を実施。

2 従来の実施に要した人員

(単位:人)

	平成22年度	平成23年度	平成24年度	平成25年度	平成26年度
常勤職員	0.0	0.0	0.0	0.0	0.0
非常勤職員	0.0	0.0	0.0	0.0	0.0
(うち登記所外)	(0.0)	(0.0)	(0.0)	(0.0)	(0.0)
業務委託職員(民間)	6.5	6.5	6.0	6.1	6.1

3 従来の実施方法等(従来業務実施における取扱数量)

(1) 乙号事件数 次葉のとおり

(2) 郵送請求收受数

H26.1	H26.2	H26.3	H26.4	H26.5	H26.6	H26.7	H26.8	H26.9	H26.10	H26.11	H26.12	合計
38	37	42	38	42	38	34	29	41	47	29	33	448

(3) 印刷/複写/閲覧/付記の割合

	印刷	複写	閲覧	付記
登記事項証明書	98%	2%		
要約書(閲覧)	100%		0%	
印鑑証明	100%			
地図等の写しの交付	98%	2%		
地図等の閲覧	50%		50%	
その他	0%	0%	0%	0%

(4) 乙号事件数の曜日別動向

月	火	水	木	金
22%	18%	17%	20%	23%

(5) 登記情報及び地図情報の電子データによる提供数

	平成24年		平成25年		平成26年	
	登記	地図	登記	地図	登記	地図
件数	1	0	2	0	2	0
筆個数	1,941		107,187		99,567	

(6) 請求書枚数の時間別動向

8:30~9:00	9:00~9:30	9:30~10:00	10:00~10:30	10:30~11:00	11:00~11:30
5%	10%	8%	6%	8%	7%
11:30~12:00	12:00~12:30	12:30~13:00	13:00~13:30	13:30~14:00	14:00~14:30
5%	7%	4%	6%	8%	5%
14:30~15:00	15:00~15:30	15:30~16:00	16:00~16:30	16:30~17:00	17:00~17:15
4%	2%	4%	7%	3%	1%

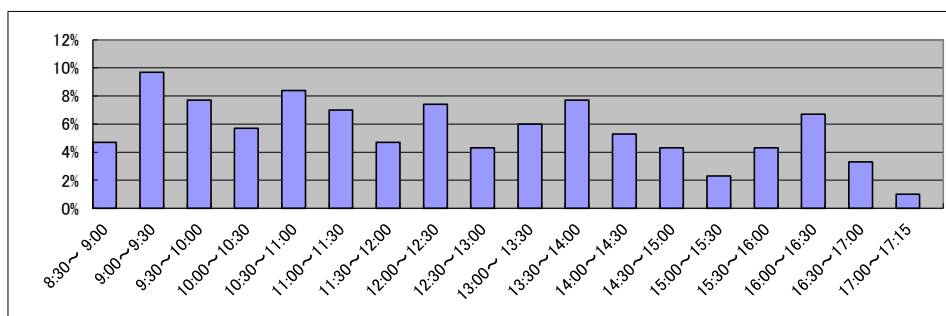

庁名	青森地方務局八戸支局
----	------------

平成22年	H22.1	H22.2	H22.3	H22.4	H22.5	H22.6	H22.7	H22.8	H22.9	H22.10	H22.11	H22.12	合計
登記事項証明書	11,480	9,171	17,653	28,667	8,013	10,937	7,614	10,817	8,297	8,749	11,361	7,676	140,435
うちオンライン	1,455	1,388	1,926	2,677	1,486	1,412	1,585	1,316	1,571	1,671	1,362	1,360	19,209
要約書(閲覧)	4,677	11,808	2,611	2,748	2,015	6,649	2,499	2,308	2,050	3,129	8,349	2,308	51,151
印鑑証明	1,676	1,816	2,189	1,716	1,511	1,821	1,642	1,524	1,536	1,516	1,661	1,443	20,051
うちオンライン	0	0	0	0	0	2	0	0	0	0	0	0	2
地図等の写しの交付	3,770	3,435	2,990	3,716	3,007	3,229	6,211	3,277	3,570	3,471	7,126	2,565	46,367
うちオンライン	22	32	32	36	37	40	44	42	45	43	33	25	431
地図等の閲覧	97	98	64	92	71	112	146	240	124	156	197	120	1,517
その他	1	3	1	1	0	0	2	0	1	1	1	0	11
うちオンライン	0	0	0	0	0	0	0	0	0	0	0	0	0
合計	21,701	26,331	25,508	36,940	14,617	22,748	18,114	18,166	15,578	17,022	28,695	14,112	259,532

平成23年	H23.1	H23.2	H23.3	H23.4	H23.5	H23.6	H23.7	H23.8	H23.9	H23.10	H23.11	H23.12	合計
登記事項証明書	11,731	8,046	8,653	7,737	7,145	8,252	7,325	8,812	9,020	7,756	8,494	6,894	99,865
うちオンライン	1,489	1,470	1,985	1,360	1,483	1,753	1,746	1,599	1,357	1,519	1,500	1,378	18,639
要約書(閲覧)	6,303	1,728	5,098	1,470	1,774	3,562	2,079	1,557	5,354	2,117	2,484	3,922	37,448
印鑑証明	1,647	1,848	2,521	1,608	1,591	1,967	1,808	1,749	1,775	1,589	2,200	1,506	21,809
うちオンライン	0	0	0	0	0	0	0	0	0	0	0	0	0
地図等の写しの交付	2,317	2,601	1,976	1,658	2,381	2,594	1,803	2,043	5,926	2,198	2,586	2,826	30,909
うちオンライン	45	49	64	21	24	81	80	69	62	87	105	51	738
地図等の閲覧	84	130	79	17	13	4	2	19	23	27	31	2	431
その他	0	0	0	0	0	1	0	3	1	0	1	1	7
うちオンライン	0	0	0	0	0	0	0	0	0	0	1	0	1
合計	22,082	14,353	18,327	12,490	12,904	16,380	13,017	14,183	22,099	13,687	15,796	15,151	190,469

平成24年	H24.1	H24.2	H24.3	H24.4	H24.5	H24.6	H24.7	H24.8	H24.9	H24.10	H24.11	H24.12	合計
登記事項証明書	10,678	10,187	7,676	9,919	9,175	8,958	10,456	7,615	8,869	13,295	9,744	8,143	114,715
うちオンライン	1,638	2,010	1,314	1,601	1,683	1,617	1,608	1,437	1,220	1,724	1,334	1,956	19,142
要約書(閲覧)	1,702	2,068	2,308	1,958	1,545	11,005	1,558	2,347	2,210	3,437	5,523	2,368	38,029
印鑑証明	1,770	1,943	1,975	1,597	1,945	1,830	1,868	1,641	1,749	1,680	1,907	1,568	21,473
うちオンライン	0	0	0	0	0	0	0	0	0	0	0	0	0
地図等の写しの交付	1,899	2,178	1,862	2,231	2,380	2,160	2,242	2,117	2,196	2,934	2,136	1,719	26,054
うちオンライン	51	70	77	65	116	112	86	75	101	121	104	88	1,066
地図等の閲覧	12	16	29	12	34	9	12	10	7	31	6	29	207
その他	0	6	0	0	1	2	0	4	0	2	0	0	15
うちオンライン	0	0	0	0	0	0	0	0	0	0	0	0	0
合計	16,061	16,398	13,850	15,717	15,080	23,964	16,136	13,734	15,031	21,379	19,316	13,827	200,493

平成25年	H25.1	H25.2	H25.3	H25.4	H25.5	H25.6	H25.7	H25.8	H25.9	H25.10	H25.11	H25.12	合計
登記事項証明書	7,517	7,880	8,735	9,964	9,021	9,593	10,041	8,753	9,531	11,202	10,269	7,441	109,947
うちオンライン	1,346	1,421	1,635	1,811	1,567	1,583	2,009	1,786	1,549	1,952	1,657	1,748	20,064
要約書(閲覧)	3,651	2,111	1,567	2,335	1,472	1,604	1,787	1,881	2,672	8,114	2,073	2,395	31,662
印鑑証明	1,747	1,768	2,353	1,867	2,184	2,145	1,970	1,596	1,881	1,943	2,121	1,599	23,174
うちオンライン	1	0	0	2	0	0	2	0	0	0	1	2	8
地図等の写しの交付	1,739	1,874	1,865	1,901	2,344	2,012	2,415	2,909	1,887	2,574	2,778	1,869	26,167
うちオンライン	105	189	121	121	127	140	174	118	121	133	162	139	1,650
地図等の閲覧	0	7	1	3	3	13	38	30	4	142	16	9	266
その他	3	0	0	0	0	0	0	4	0	0	0	4	11
うちオンライン	0	0	0	0	0	0	0	0	0	0	0	0	0
合計	14,657	13,640	14,521	16,070	15,024	15,367	16,251	15,173	15,975	23,975	17,257	13,317	191,227

平成26年	H26.1	H26.2	H26.3	H26.4	H26.5	H26.6	H26.7	H26.8	H26.9	H26.10	H26.11	H26.12	合計
登記事項証明書	7,828	10,382	7,903	10,689	8,241	8,511	9,505	8,170	9,682	10,579	10,813	9,376	111,679
うちオンライン	1,751	1,444	1,618	1,616	1,835	1,864	2,010	1,739	1,915	1,612	1,583	1,905	20,892
要約書(閲覧)	2,058	1,898	4,092	1,388	1,367	1,570	2,350	3,102	3,806	3,360	3,304	3,526	31,821
印鑑証明	1,788	1,801	2,219	1,579	1,635	1,822	1,772	1,550	1,872	1,788	1,864	1,721	21,411
うちオンライン	5	2	1	2	0	0	2	0	0	2	0	1	15
地図等の写しの交付	2,084	1,674	1,602	1,990	2,206	2,232	1,959	2,120	2,445	2,840	2,406	1,903	25,461
うちオンライン	131	100	122	106	187	140	140	117	178	152	180	151	1,704
地図等の閲覧	5	1	21	9	3	36	44	20	16	571	1,444	9	2,179
その他	0	0	0	3	2	2	0	1	0	1	0	2	11
うちオンライン	0	0	0	0	0	0	0	0	0	0	0	0	0
合計	13,763	15,756	15,837	15,658	13,454	14,173	15,630	14,963	17,821	19,139	19,831	16,537	192,562

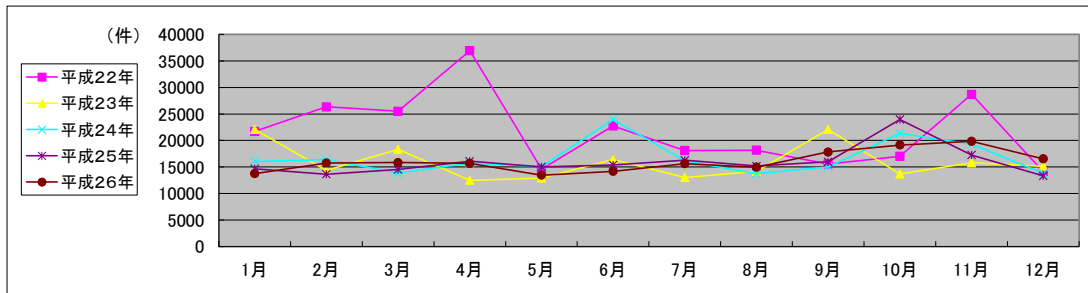

局名	青森地方務局
庁名	十和田支局
登記所外証明書 発行請求機 設置場所	
備考	

国が実施した年度
包括的民間委託を実施した年度

1 従来の実施に要した経費

(単位:千円)

		平成22年度	平成23年度	平成24年度	平成25年度	平成26年度
計(a)	人件費					
	常勤職員	14,728	0	0	0	0
	非常勤職員	880	0	0	0	0
	(うち登記所外)	(0)	(0)	(0)	(0)	(0)
	物件費	0	0	0	0	0
委託費等	委託費	3,887	8,537	9,049	11,225	11,560
	成功報酬等	0	0	0	0	0
	旅費その他	0	0	0	0	0
参	退職給付費用	1,695	0	0	0	0
考	減価償却費	0	0	0	0	0
値(b)	間接部門費	1,247	0	0	0	0
(a)+(b)		22,437	8,537	9,049	11,225	11,560

※ 委託業務の停止期間中(平成24年7月2日～同年8月3日)は、国が委託業務を実施。

2 従来の実施に要した人員

(単位:人)

	平成22年度	平成23年度	平成24年度	平成25年度	平成26年度
常勤職員	2.0	0.0	0.0	0.0	0.0
非常勤職員	0.6	0.0	0.0	0.0	0.0
(うち登記所外)	(0.0)	(0.0)	(0.0)	(0.0)	(0.0)
業務委託職員(民間)	2.1	5.0	3.7	4.2	4.1

3 従来の実施方法等(従来業務実施における取扱数量)

(1) 乙号事件数 次葉のとおり

(2) 郵送請求收受数

H26.1	H26.2	H26.3	H26.4	H26.5	H26.6	H26.7	H26.8	H26.9	H26.10	H26.11	H26.12	合計
38	32	45	35	24	31	33	29	33	29	27	41	397

(3) 印刷/複写/閲覧/付記の割合

	印刷	複写	閲覧	付記
登記事項証明書	96%	4%		
要約書(閲覧)	89%		11%	
印鑑証明	100%			
地図等の写しの交付	100%	0%		
地図等の閲覧	0%		100%	
その他	0%	0%	0%	0%

(4) 乙号事件数の曜日別動向

月	火	水	木	金
19%	19%	17%	22%	23%

(5) 登記情報及び地図情報の電子データによる提供数

	平成24年		平成25年		平成26年	
	登記	地図	登記	地図	登記	地図
件数	2	0	0	0	2	60
筆個数	62,606	0	0	0	663,578	

(6) 請求書枚数の時間別動向

8:30~9:00	9:00~9:30	9:30~10:00	10:00~10:30	10:30~11:00	11:00~11:30
4%	9%	9%	6%	2%	7%
11:30~12:00	12:00~12:30	12:30~13:00	13:00~13:30	13:30~14:00	14:00~14:30
9%	5%	2%	4%	5%	10%
14:30~15:00	15:00~15:30	15:30~16:00	16:00~16:30	16:30~17:00	17:00~17:15
8%	5%	8%	3%	3%	1%

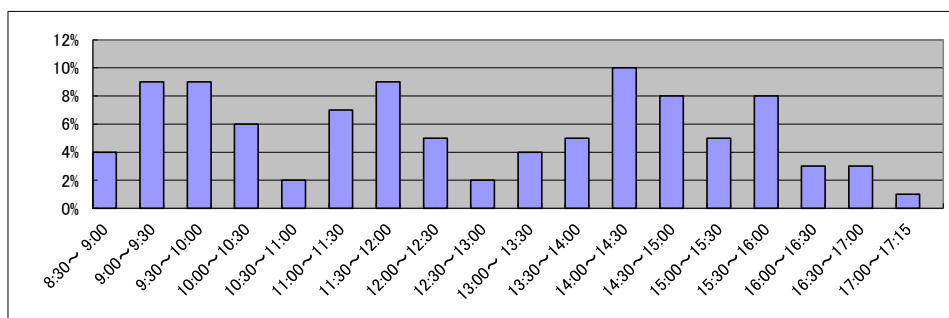

庁名	青森地方務局十和田支局
----	-------------

平成22年	H22.1	H22.2	H22.3	H22.4	H22.5	H22.6	H22.7	H22.8	H22.9	H22.10	H22.11	H22.12	合計
登記事項証明書	6,055	7,133	7,812	7,196	5,899	7,377	5,640	7,386	5,899	6,415	5,988	6,300	79,100
うちオンライン	533	512	901	539	587	676	577	620	542	493	365	458	6,803
要約書(閲覧)	3,081	3,160	1,853	2,188	2,342	2,673	2,406	3,326	3,011	3,622	2,919	2,628	33,209
印鑑証明	1,155	995	1,220	920	819	963	1,007	861	872	896	897	872	11,477
うちオンライン	0	0	0	0	0	0	0	0	0	0	0	0	0
地図等の写しの交付	2,614	2,567	2,223	2,604	2,824	3,041	2,027	2,699	3,012	3,277	3,576	1,954	32,418
うちオンライン	0	0	0	0	0	0	0	0	2	3	10	9	24
地図等の閲覧	298	540	155	361	113	493	174	231	1,537	88	56	62	4,108
その他	8	4	4	8	4	7	7	2	6	5	5	7	67
うちオンライン	0	0	0	0	0	0	0	0	0	0	0	0	0
合計	13,211	14,399	13,267	13,277	12,001	14,554	11,261	14,505	14,337	14,303	13,441	11,823	160,379

平成23年	H23.1	H23.2	H23.3	H23.4	H23.5	H23.6	H23.7	H23.8	H23.9	H23.10	H23.11	H23.12	合計
登記事項証明書	5,883	6,857	6,720	5,249	4,607	5,801	5,243	6,490	5,343	6,045	6,885	5,660	70,783
うちオンライン	550	423	647	523	475	563	476	980	533	511	521	495	6,697
要約書(閲覧)	1,569	2,212	5,151	2,557	1,887	1,423	1,930	1,635	4,859	1,399	2,196	951	27,769
印鑑証明	1,048	1,115	1,039	833	846	1,082	969	813	942	862	1,027	901	11,477
うちオンライン	7	0	0	0	0	6	0	0	0	0	0	0	13
地図等の写しの交付	1,508	1,687	1,397	1,689	2,051	2,301	1,755	2,041	1,761	1,850	1,711	1,415	21,166
うちオンライン	0	4	28	18	23	26	25	24	30	22	26	21	247
地図等の閲覧	23	17	40	81	73	86	55	95	39	68	75	35	687
その他	5	3	5	0	1	13	3	0	9	0	0	0	39
うちオンライン	0	0	0	0	0	0	0	0	0	0	0	0	0
合計	10,036	11,891	14,352	10,409	9,465	10,706	9,955	11,074	12,953	10,224	11,894	8,962	131,921

平成24年	H24.1	H24.2	H24.3	H24.4	H24.5	H24.6	H24.7	H24.8	H24.9	H24.10	H24.11	H24.12	合計
登記事項証明書	5,865	5,777	5,444	4,616	6,391	5,906	5,569	5,187	7,413	6,078	6,501	4,549	69,296
うちオンライン	495	513	515	510	486	522	493	589	477	540	482	672	6,294
要約書(閲覧)	1,760	1,559	816	3,905	1,192	3,161	2,102	2,152	1,317	3,437	1,696	1,879	24,976
印鑑証明	1,113	1,152	1,121	841	972	974	1,028	907	833	979	942	865	11,727
うちオンライン	0	0	0	0	0	0	0	0	0	0	0	0	0
地図等の写しの交付	1,174	1,128	1,044	1,266	1,638	1,821	1,998	1,490	1,542	1,795	1,798	1,231	17,925
うちオンライン	21	16	15	42	44	38	37	46	35	30	54	41	419
地図等の閲覧	33	78	17	42	55	76	60	60	67	56	55	51	650
その他	0	2	4	0	0	0	4	0	0	0	0	0	10
うちオンライン	0	0	0	0	0	0	0	0	0	0	0	0	0
合計	9,945	9,696	8,446	10,670	10,248	11,938	10,761	9,796	11,172	12,345	10,992	8,575	124,584

平成25年	H25.1	H25.2	H25.3	H25.4	H25.5	H25.6	H25.7	H25.8	H25.9	H25.10	H25.11	H25.12	合計
登記事項証明書	5,512	5,793	5,470	5,827	6,007	5,832	6,989	6,524	6,921	6,413	5,691	4,970	71,949
うちオンライン	494	521	505	492	730	574	729	595	666	810	608	661	7,385
要約書(閲覧)	2,746	1,183	977	911	1,451	1,203	1,204	1,103	1,075	1,375	2,831	2,798	18,857
印鑑証明	1,207	1,085	1,293	1,006	1,031	1,005	1,084	869	1,051	946	1,004	871	12,452
うちオンライン	0	0	0	0	0	0	0	0	0	16	7	2	25
地図等の写しの交付	1,078	1,281	1,316	1,356	1,684	1,780	1,901	1,795	1,878	2,423	1,411	1,351	19,254
うちオンライン	23	33	45	44	73	51	71	73	115	104	90	75	797
地図等の閲覧	16	23	35	47	55	85	799	48	165	161	268	22	1,724
その他	1	0	0	0	0	5	0	0	1	0	0	0	7
うちオンライン	0	0	0	0	0	0	0	0	0	0	0	0	0
合計	10,560	9,365	9,091	9,147	10,228	9,910	11,977	10,339	11,091	11,318	11,205	10,012	124,243

平成26年	H26.1	H26.2	H26.3	H26.4	H26.5	H26.6	H26.7	H26.8	H26.9	H26.10	H26.11	H26.12	合計
登記事項証明書	7,283	5,426	6,952	7,645	6,959	6,160	7,842	7,078	5,969	6,125	5,253	5,312	78,004
うちオンライン	489	503	639	569	640	827	794	514	554	848	604	550	7,531
要約書(閲覧)	3,534	1,460	1,022	1,436	5,059	1,353	1,719	1,077	1,219	1,189	1,922	2,036	23,026
印鑑証明	1,193	1,107	1,154	896	919	999	1,165	875	1,117	988	984	978	12,375
うちオンライン	0	6	0	5	11	2	7	4	4	4	4	1	48
地図等の写しの交付	1,136	993	1,079	1,890	2,232	1,866	1,792	1,397	1,556	1,434	1,385	1,753	18,513
うちオンライン	65	45	53	47	53	127	69	59	57	46	88	37	746
地図等の閲覧	23	16	19	45	185	45	74	38	33	29	28	30	565
その他	0	0	0	1	1	0	0	0	0	0	0	0	2
うちオンライン	0	0	0	0	0	0	0	0	0	0	0	0	0
合計	13,169	9,002	10,226	11,913	15,355	10,423	12,592	10,465	9,894	9,765	9,572	10,109	132,485

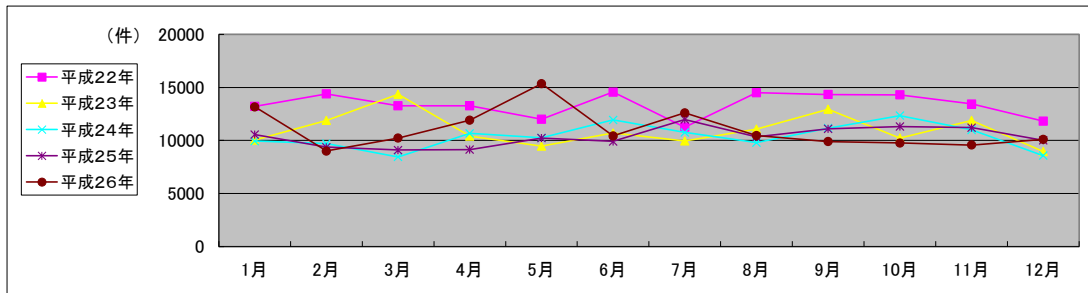

局名	札幌法務局全体	登記所外証明書 発行請求機設置庁	本局	日高支局

国が実施した年度
包括的民間委託を実施した年度

1 従来の実施に要した経費(単位:千円)

平成20年度民間委託実施庁: 本局

			平成22年度	平成23年度	平成24年度	平成25年度	平成26年度
人件費	常勤職員		0	0	0	0	0
	非常勤職員		0	0	0	0	0
	(うち登記所外)		(0)	(0)	(0)	(0)	(0)
委託費等	委託費		50,434	42,357	44,038	53,747	54,617
計			50,434	42,357	44,038	53,747	54,617

平成21年度民間委託実施庁: 小樽・南・北・西

			平成22年度	平成23年度	平成24年度	平成25年度	平成26年度
人件費	常勤職員		0	0	0	0	0
	非常勤職員		0	0	0	0	0
	(うち登記所外)		(0)	(0)	(0)	(0)	(0)
委託費等	委託費		58,212	50,660	50,332	57,554	58,862
計			58,212	50,660	50,332	57,554	58,862

平成22年度民間委託実施庁: 室蘭・苫小牧

			平成22年度	平成23年度	平成24年度	平成25年度	平成26年度
人件費	常勤職員		0	0	0	0	0
	非常勤職員		0	0	0	0	0
	(うち登記所外)		(0)	(0)	(0)	(0)	(0)
委託費等	委託費		24,605	15,769	17,751	21,268	21,596
計			24,605	15,769	17,751	21,268	21,596

平成23年度民間委託実施庁(新規分): 岩見沢・滝川・日高・倶知安・白石・江別・恵庭

			平成22年度	平成23年度	平成24年度	平成25年度	平成26年度
人件費	常勤職員		51,126	0	0	0	0
	非常勤職員		1,741	0	0	0	0
	(うち登記所外)		(735)	(0)	(0)	(0)	(0)
委託費等	委託費		7,748	49,379	50,139	53,989	55,440
計			60,615	49,379	50,139	53,989	55,440

2 従来の実施に要した人員(単位:人)

平成20年度民間委託実施庁: 本局

	平成22年度	平成23年度	平成24年度	平成25年度	平成26年度
常勤職員	0.0	0.0	0.0	0.0	0.0
非常勤職員	0.0	0.0	0.0	0.0	0.0
(うち登記所外)	(0.0)	(0.0)	(0.0)	(0.0)	(0.0)
業務委託職員(民間)	15.2	12.7	13.3	14.7	15.8

平成21年度民間委託実施庁: 小樽・南・北・西

	平成22年度	平成23年度	平成24年度	平成25年度	平成26年度
常勤職員	0.0	0.0	0.0	0.0	0.0
非常勤職員	0.0	0.0	0.0	0.0	0.0
(うち登記所外)	(0.0)	(0.0)	(0.0)	(0.0)	(0.0)
業務委託職員(民間)	23.5	22.0	21.1	21.7	20.8

平成22年度民間委託実施庁: 室蘭・苫小牧

	平成22年度	平成23年度	平成24年度	平成25年度	平成26年度
常勤職員	0.0	0.0	0.0	0.0	0.0
非常勤職員	0.0	0.0	0.0	0.0	0.0
(うち登記所外)	(0.0)	(0.0)	(0.0)	(0.0)	(0.0)
業務委託職員(民間)	7.2	7.2	6.9	7.2	7.6

平成23年度民間委託実施庁(新規分): 岩見沢・滝川・日高・倶知安・白石・江別・恵庭

	平成22年度	平成23年度	平成24年度	平成25年度	平成26年度
常勤職員	9.0	0.0	0.0	0.0	0.0
非常勤職員	1.1	0.0	0.0	0.0	0.0
(うち登記所外)	(0.5)	(0.0)	(0.0)	(0.0)	(0.0)
業務委託職員(民間)	4.0	19.3	19.8	20.1	19.6

局名	札幌法務局全体
----	---------

平成22年	H22.1	H22.2	H22.3	H22.4	H22.5	H22.6	H22.7	H22.8	H22.9	H22.10	H22.11	H22.12	合計
登記事項証明書	102,999	101,351	113,010	102,620	94,157	108,891	100,839	95,576	100,555	93,112	99,941	92,193	1,205,244
うちオンライン	13,423	11,687	16,942	15,942	12,776	14,435	16,197	14,226	14,617	15,480	15,602	15,307	176,634
要約書(閲覧)	24,822	19,089	17,748	20,365	20,884	22,746	31,969	110,873	24,930	24,313	18,178	13,551	349,468
印鑑証明	21,346	22,962	33,716	23,603	19,859	24,989	25,521	22,071	24,530	22,355	24,650	23,311	288,913
うちオンライン	150	126	271	127	180	152	118	203	190	248	163	206	2,134
地図等の写しの交付	19,320	22,613	25,334	26,952	26,933	32,014	29,962	29,745	33,701	31,712	29,420	22,479	330,185
うちオンライン	26	96	34	87	60	138	162	273	167	162	59	85	1,349
地図等の閲覧	1,362	528	857	1,011	690	484	672	1,111	861	1,352	660	260	9,848
その他	106	101	114	56	81	68	41	84	98	45	94	36	924
うちオンライン	1	2	0	3	0	0	3	1	0	0	2	0	12
合計	169,955	166,644	190,779	174,607	162,604	189,192	189,004	259,460	184,675	172,889	172,943	151,830	2,184,582

平成23年	H23.1	H23.2	H23.3	H23.4	H23.5	H23.6	H23.7	H23.8	H23.9	H23.10	H23.11	H23.12	合計
登記事項証明書	92,986	101,213	109,419	106,354	88,315	106,339	97,573	100,173	93,021	93,023	94,167	97,354	1,179,937
うちオンライン	12,012	12,003	16,457	15,883	13,159	16,224	15,719	16,898	14,331	16,989	16,769	18,466	184,910
要約書(閲覧)	13,403	13,688	12,957	16,093	15,008	22,286	26,552	18,985	20,179	18,124	21,113	23,564	221,952
印鑑証明	21,803	24,013	31,498	22,057	21,639	24,086	23,205	22,006	23,427	23,707	23,167	23,032	283,640
うちオンライン	141	95	113	112	112	127	140	166	215	191	182	200	1,794
地図等の写しの交付	17,176	22,152	25,507	26,048	25,197	29,909	28,492	32,992	32,889	28,378	26,597	21,282	316,619
うちオンライン	86	115	162	164	253	496	265	476	355	312	298	294	3,276
地図等の閲覧	37	1,837	1,133	1,365	157	531	169	587	322	170	274	136	6,718
その他	39	23	66	34	21	47	26	16	22	26	24	62	406
うちオンライン	1	0	1	3	0	2	0	0	0	0	2	1	9
合計	145,444	162,926	180,580	171,951	150,337	183,198	176,017	174,759	169,860	163,428	165,342	165,430	2,009,272

平成24年	H24.1	H24.2	H24.3	H24.4	H24.5	H24.6	H24.7	H24.8	H24.9	H24.10	H24.11	H24.12	合計
登記事項証明書	86,574	100,746	104,763	101,544	111,842	100,350	122,942	103,589	89,680	102,047	99,899	85,050	1,209,026
うちオンライン	14,843	14,861	17,423	18,976	16,582	18,452	17,410	18,134	15,831	19,366	18,791	18,265	208,934
要約書(閲覧)	10,591	12,424	8,576	9,839	33,583	20,001	21,771	23,485	14,443	21,382	23,121	9,267	208,483
印鑑証明	20,071	23,631	31,602	23,554	24,819	24,057	23,890	22,557	23,255	25,196	25,547	20,873	289,052
うちオンライン	162	553	826	471	605	496	480	535	630	651	678	479	6,566
地図等の写しの交付	17,575	20,966	22,048	21,342	27,862	28,784	26,921	28,365	25,425	28,627	26,394	17,339	291,648
うちオンライン	233	367	362	497	426	464	412	390	399	427	331	389	4,697
地図等の閲覧	290	65	202	91	561	538	319	164	111	127	170	30	2,668
その他	16	21	54	74	26	44	16	13	10	14	10	19	317
うちオンライン	0	0	1	2	0	0	1	0	0	1	1	1	7
合計	135,117	157,853	167,245	156,444	198,693	173,774	195,859	178,173	152,924	177,393	175,141	132,578	2,001,194

平成25年	H25.1	H25.2	H25.3	H25.4	H25.5	H25.6	H25.7	H25.8	H25.9	H25.10	H25.11	H25.12	合計
登記事項証明書	88,014	91,238	100,649	112,654	107,508	94,955	112,786	102,145	96,047	107,961	93,932	95,391	1,203,280
うちオンライン	15,835	14,126	20,556	19,912	20,118	17,745	21,008	19,373	18,404	23,434	18,051	21,624	230,186
要約書(閲覧)	10,371	9,988	12,260	9,747	10,193	15,799	14,822	15,467	14,413	15,015	14,046	8,095	150,216
印鑑証明	23,101	23,658	30,528	25,445	25,325	23,623	25,664	22,640	24,638	26,929	25,158	23,777	300,486
うちオンライン	633	797	875	844	770	661	958	500	699	790	843	1,127	9,497
地図等の写しの交付	17,916	19,778	18,329	26,980	31,900	29,695	29,462	29,575	26,488	27,749	22,158	17,336	297,366
うちオンライン	321	449	469	507	581	587	524	777	691	715	419	530	6,570
地図等の閲覧	117	33	29	122	176	209	241	157	164	181	90	79	1,598
その他	19	20	25	11	22	36	18	11	11	16	58	34	281
うちオンライン	0	0	1	0	2	3	0	3	1	0	0	3	13
合計	139,538	144,715	161,820	174,959	175,124	164,317	182,993	169,995	161,761	177,851	155,442	144,712	1,953,227

平成26年	H26.1	H26.2	H26.3	H26.4	H26.5	H26.6	H26.7	H26.8	H26.9	H26.10	H26.11	H26.12	合計
登記事項証明書	89,078	97,966	104,089	103,510	92,997	100,391	99,441	85,476	98,072	101,708	88,380	89,790	1,150,898
うちオンライン	18,726	18,319	20,558	22,132	17,953	19,459	21,433	17,996	18,403	23,131	17,261	21,901	237,272
要約書(閲覧)	7,800	11,142	20,899	12,547	16,793	12,240	14,444	7,764	11,690	13,407	9,299	9,719	147,744
印鑑証明	21,066	24,609	31,343	23,644	23,405	24,648	25,809	22,209	25,638	26,558	23,957	23,529	296,415
うちオンライン	873	1,276	1,803	741	1,027	571	1,112	1,342	829	990	1,126	972	12,662
地図等の写しの交付	15,462	18,914	19,193	24,842	25,173	25,880	24,782	24,752	24,957	24,984	19,243	20,848	269,030
うちオンライン	498	804	534	516	693	621	792	618	731	577	397	401	7,182
地図等の閲覧	61	41	21	110	141	207	124	61	93	198	93	44	1,194
その他	8	7	33	10	27	61	34	12	9	15	13	10	239
うちオンライン	1	0	0	0	3	0	2	0	1	3	1	1	12
合計	133,475	152,679	175,578	164,663	158,536	163,427	164,634	140,274	160,459	166,870	140,985	143,940	1,865,520

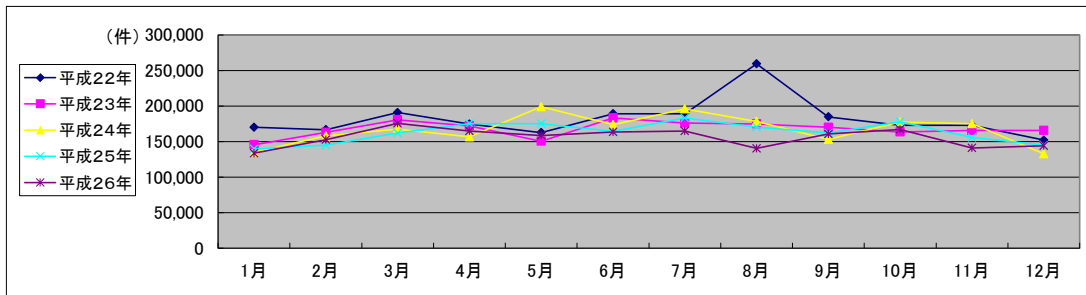

局名	札幌法務局
庁名	本局
登記所外証明書 発行請求機 設置場所	北海道経済センター
備考	

国が実施した年度
包括的民間委託を実施した年度

1 従来の実施に要した経費

(単位:千円)

			平成22年度	平成23年度	平成24年度	平成25年度	平成26年度
人件費	常勤職員		0	0	0	0	0
	非常勤職員		0	0	0	0	0
	(うち登記所外)		(0)	(0)	(0)	(0)	(0)
物件費			0	0	0	0	0
委託費等	委託費		50,434	42,357	44,038	53,747	54,617
	成功報酬等		0	0	0	0	0
	旅費その他		0	0	0	0	0
計(a)			50,434	42,357	44,038	53,747	54,617
参考 値(b)	退職給付費用		0	0	0	0	0
	減価償却費		0	0	0	0	0
間接部門費			0	0	0	0	0
(a)+(b)			50,434	42,357	44,038	53,747	54,617

※ 委託業務の停止期間中(平成24年7月2日～同年8月3日)は、国が委託業務を実施。

2 従来の実施に要した人員

(単位:人)

	平成22年度	平成23年度	平成24年度	平成25年度	平成26年度
常勤職員	0.0	0.0	0.0	0.0	0.0
非常勤職員	0.0	0.0	0.0	0.0	0.0
(うち登記所外)	(0.0)	(0.0)	(0.0)	(0.0)	(0.0)
業務委託職員(民間)	15.2	12.7	13.3	14.7	15.8

3 従来の実施方法等(従来業務実施における取扱数量)

(1) 乙号事件数 次葉のとおり

(2) 郵送請求收受数

H26.1	H26.2	H26.3	H26.4	H26.5	H26.6	H26.7	H26.8	H26.9	H26.10	H26.11	H26.12	合計
500	502	486	499	489	529	505	465	462	543	431	486	5,897

(3) 印刷/複写/閲覧/付記の割合

	印刷	複写	閲覧	付記
登記事項証明書	100%	0%	0%	0%
要約書(閲覧)	100%	0%	0%	0%
印鑑証明	100%	0%	0%	0%
地図等の写しの交付	100%	0%	0%	0%
地図等の閲覧	100%	0%	0%	0%
その他	0%	0%	0%	0%

(4) 乙号事件数の曜日別動向

月	火	水	木	金
21%	19%	19%	20%	21%

(5) 登記情報及び地図情報の電子データによる提供数

	平成24年		平成25年		平成26年	
	登記	地図	登記	地図	登記	地図
件数	1				1	
筆個数	11,403				1,507,324	

(6) 請求書枚数の時間別動向

8:30~9:00	9:00~9:30	9:30~10:00	10:00~10:30	10:30~11:00	11:00~11:30
4%	3%	3%	5%	6%	11%
11:30~12:00	12:00~12:30	12:30~13:00	13:00~13:30	13:30~14:00	14:00~14:30
8%	4%	5%	6%	6%	10%
14:30~15:00	15:00~15:30	15:30~16:00	16:00~16:30	16:30~17:00	17:00~17:15
5%	7%	7%	4%	4%	2%

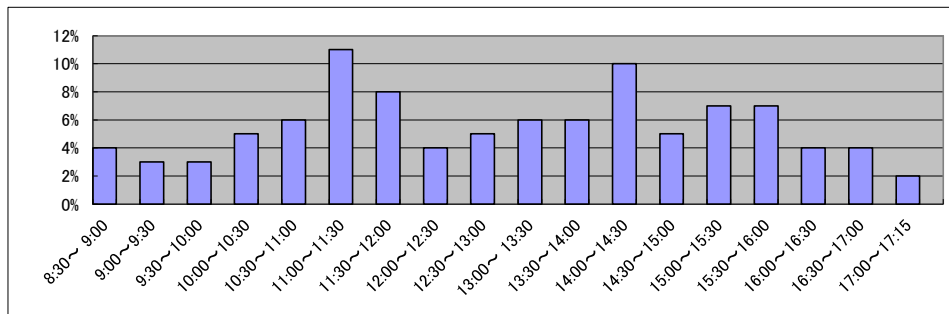

庁名	札幌法務局本局
----	---------

平成22年	H22.1	H22.2	H22.3	H22.4	H22.5	H22.6	H22.7	H22.8	H22.9	H22.10	H22.11	H22.12	合計
登記事項証明書	33,885	31,764	38,524	34,748	30,030	35,562	36,583	30,278	34,066	30,030	32,872	30,750	399,092
うちオンライン	5,356	4,509	6,029	7,065	5,239	5,785	7,434	5,247	6,412	5,704	6,305	6,229	71,314
要約書(閲覧)	1,138	1,419	1,228	1,417	1,782	1,273	2,095	2,464	2,457	1,816	1,251	841	19,181
印鑑証明	9,396	9,076	12,886	9,664	8,308	10,125	10,804	8,117	9,734	8,252	9,377	9,517	115,256
うちオンライン	148	121	260	125	177	152	114	203	183	244	162	197	2,086
地図等の写しの交付	2,151	2,299	2,476	2,533	2,305	3,153	2,995	2,581	3,076	3,222	2,943	2,159	31,893
うちオンライン	4	2	2	1	0	4	1	1	1	0	0	1	17
地図等の閲覧	0	0	2	5	365	3	13	1	602	1,149	0	77	2,215
その他	16	18	32	15	37	27	8	20	42	10	32	11	268
うちオンライン	0	0	0	0	0	0	0	0	0	0	0	0	3
合計	46,586	44,576	55,146	48,382	42,827	50,143	52,498	43,461	49,977	44,479	46,475	43,355	567,905

平成23年	H23.1	H23.2	H23.3	H23.4	H23.5	H23.6	H23.7	H23.8	H23.9	H23.10	H23.11	H23.12	合計
登記事項証明書	31,859	32,548	35,731	33,195	27,804	34,640	31,945	31,285	29,465	30,706	29,328	35,559	384,065
うちオンライン	4,581	4,861	6,610	6,512	5,438	7,219	6,340	6,900	5,409	6,865	6,202	7,365	74,302
要約書(閲覧)	872	1,544	1,161	1,047	1,103	1,515	1,083	1,465	1,132	1,463	1,289	887	14,561
印鑑証明	8,578	9,318	11,697	8,284	7,912	9,006	8,534	7,857	7,858	9,003	7,828	9,368	105,243
うちオンライン	139	93	111	112	112	127	136	166	215	184	177	200	1,772
地図等の写しの交付	1,867	2,430	2,609	2,417	2,408	3,003	2,962	3,167	3,320	3,411	3,216	3,192	34,002
うちオンライン	3	8	1	9	45	258	13	16	14	40	7	12	426
地図等の閲覧	0	0	0	0	0	0	0	0	0	0	0	0	0
その他	9	8	33	17	8	21	6	10	11	9	10	18	160
うちオンライン	0	0	1	0	0	2	0	0	0	0	1	0	4
合計	43,185	45,848	51,231	44,960	39,235	48,185	44,530	43,784	41,786	44,592	41,671	49,024	538,031

平成24年	H24.1	H24.2	H24.3	H24.4	H24.5	H24.6	H24.7	H24.8	H24.9	H24.10	H24.11	H24.12	合計
登記事項証明書	31,958	32,134	33,895	34,747	31,534	33,233	33,302	31,536	29,212	34,080	33,754	26,152	385,537
うちオンライン	6,911	5,524	6,802	8,935	7,121	8,527	6,686	7,655	6,631	7,315	7,435	7,012	86,554
要約書(閲覧)	757	666	1,150	790	1,101	1,244	1,199	1,465	1,408	1,592	627	538	12,537
印鑑証明	8,161	8,421	11,528	9,284	9,403	8,831	8,564	8,387	8,516	9,321	9,555	7,358	107,329
うちオンライン	156	410	738	387	512	404	408	407	521	519	543	409	5,414
地図等の写しの交付	2,470	2,979	3,138	3,451	3,305	3,549	3,384	3,200	3,217	3,577	3,163	2,168	37,601
うちオンライン	10	39	15	90	77	66	77	33	63	73	65	50	658
地図等の閲覧	0	0	0	0	0	0	0	0	0	0	0	0	0
その他	7	3	15	24	6	17	4	4	4	3	0	2	89
うちオンライン	0	0	0	0	0	0	1	0	0	1	0	0	2
合計	43,353	44,203	49,726	48,296	45,349	46,874	46,453	44,592	42,357	48,573	47,099	36,218	543,093

平成25年	H25.1	H25.2	H25.3	H25.4	H25.5	H25.6	H25.7	H25.8	H25.9	H25.10	H25.11	H25.12	合計
登記事項証明書	28,640	28,063	34,264	35,269	35,885	31,669	36,520	31,370	30,303	35,908	29,122	31,130	388,143
うちオンライン	6,984	6,078	9,687	8,024	9,372	6,800	8,579	8,080	6,882	9,629	6,760	8,814	95,689
要約書(閲覧)	660	617	658	660	794	731	775	2,539	677	1,000	667	654	10,432
印鑑証明	8,613	8,759	10,919	9,784	9,260	8,487	9,704	8,132	8,929	9,719	8,976	9,471	110,753
うちオンライン	529	694	769	738	667	552	857	467	595	683	789	1,068	8,408
地図等の写しの交付	2,409	2,763	2,819	3,792	3,836	4,218	4,482	4,133	3,338	4,043	3,149	2,668	41,650
うちオンライン	57	125	106	106	71	158	93	142	111	119	60	121	1,269
地図等の閲覧	0	0	0	0	0	0	0	0	0	0	0	0	0
その他	6	2	6	5	8	20	8	1	8	6	0	12	82
うちオンライン	0	0	1	0	2	3	0	0	1	0	0	2	9
合計	40,328	40,204	48,666	49,510	49,783	45,125	51,489	46,175	43,255	50,676	41,914	43,935	551,060

平成26年	H26.1	H26.2	H26.3	H26.4	H26.5	H26.6	H26.7	H26.8	H26.9	H26.10	H26.11	H26.12	合計
登記事項証明書	29,207	29,964	32,168	33,249	30,317	33,402	35,013	28,144	30,993	33,886	27,943	30,763	375,049
うちオンライン	7,897	8,100	8,143	9,620	7,903	8,825	9,229	7,906	7,268	10,003	7,148	9,102	101,144
要約書(閲覧)	485	444	735	626	1,104	711	782	541	698	703	419	658	7,906
印鑑証明	7,976	9,508	11,567	9,333	8,663	9,053	9,932	8,782	9,191	9,846	9,065	8,735	111,651
うちオンライン	807	1,116	1,642	645	969	482	1,046	1,297	709	931	1,038	950	11,632
地図等の写しの交付	2,710	2,832	2,904	2,981	3,604	3,432	4,833	3,409	3,936	3,722	3,049	2,710	40,122
うちオンライン	137	309	126	159	188	110	153	149	195	96	65	87	1,774
地図等の閲覧	0	0	0	0	0	0	0	0	0	0	0	0	0
その他	1	2	14	2	2	25	13	4	1	7	3	6	80
うちオンライン	1	0	0	0	2	0	2	0	0	0	1	0	6
合計	40,379	42,750	47,388	46,191	43,690	46,623	50,573	40,880	44,819	48,164	40,479	42,872	534,808

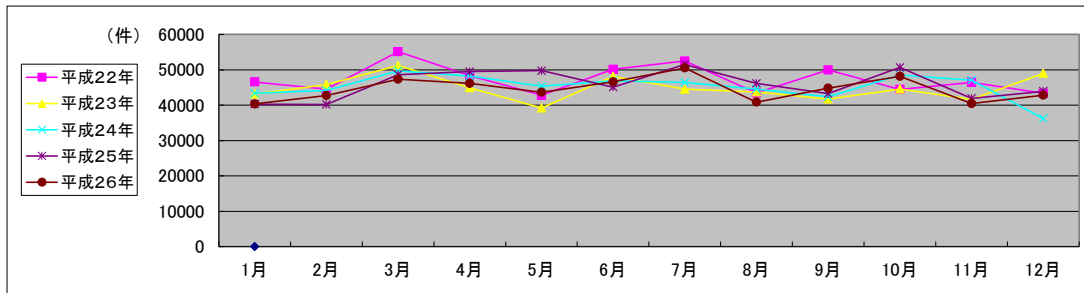

局名	札幌法務局
庁名	岩見沢支局
登記所外証明書 発行請求機 設置場所	
備考	

国が実施した年度
包括的民間委託を実施した年度

1 従来の実施に要した経費

(単位:千円)

		平成22年度	平成23年度	平成24年度	平成25年度	平成26年度
計(a)	人件費					
	常勤職員	10,707	0	0	0	0
	非常勤職員 (うち登記所外)	0	0	0	0	0
		(0)	(0)	(0)	(0)	(0)
	物件費	0	0	0	0	0
委託費等	委託費	2,944	9,601	11,245	11,193	11,375
	成功報酬等	0	0	0	0	0
	旅費その他	0	0	0	0	0
参 考 値(b)	退職給付費用	1,695	0	0	0	0
	減価償却費	0	0	0	0	0
(a)+(b)	間接部門費	818	0	0	0	0
		16,164	9,601	11,245	11,193	11,375

※ 委託業務の停止期間中(平成24年7月2日～同年8月3日)は、国が委託業務を実施。

2 従来の実施に要した人員

(単位:人)

	平成22年度	平成23年度	平成24年度	平成25年度	平成26年度
常勤職員	2.0	0.0	0.0	0.0	0.0
非常勤職員 (うち登記所外)	0.0	0.0	0.0	0.0	0.0
	(0.0)	(0.0)	(0.0)	(0.0)	(0.0)
業務委託職員(民間)	2.0	3.1	3.2	3.2	3.2

3 従来の実施方法等(従来業務実施における取扱数量)

(1) 乙号事件数 次葉のとおり

(2) 郵送請求收受数

H26.1	H26.2	H26.3	H26.4	H26.5	H26.6	H26.7	H26.8	H26.9	H26.10	H26.11	H26.12	合計
83	57	56	34	56	47	60	53	47	60	50	55	658

(3) 印刷/複写/閲覧/付記の割合

	印刷	複写	閲覧	付記
登記事項証明書	100%	0%		
要約書(閲覧)	0%		100%	
印鑑証明	100%			
地図等の写しの交付	58%	42%		
地図等の閲覧	0%		0%	
その他	0%	0%	0%	0%

(4) 乙号事件数の曜日別動向

月	火	水	木	金
20%	20%	20%	19%	21%

(5) 登記情報及び地図情報の電子データによる提供数

	平成24年		平成25年		平成26年	
	登記	地図	登記	地図	登記	地図
件数	1					
筆個数	268,871					

(6) 請求書枚数の時間別動向

8:30~9:00	9:00~9:30	9:30~10:00	10:00~10:30	10:30~11:00	11:00~11:30
1%	3%	7%	12%	7%	6%
11:30~12:00	12:00~12:30	12:30~13:00	13:00~13:30	13:30~14:00	14:00~14:30
4%	6%	3%	7%	9%	5%
14:30~15:00	15:00~15:30	15:30~16:00	16:00~16:30	16:30~17:00	17:00~17:15
3%	8%	6%	7%	5%	1%

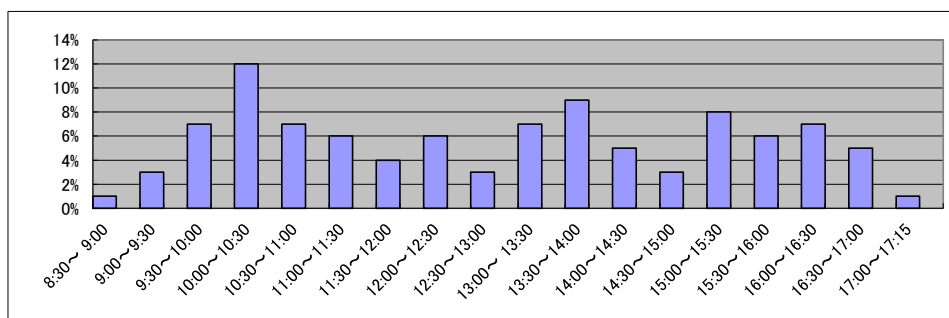

局名	札幌法務局
庁名	滝川支局
登記所外証明書 発行請求機 設置場所	
備考	

国が実施した年度
包括的民間委託を実施した年度

1 従来の実施に要した経費

(単位:千円)

		平成22年度	平成23年度	平成24年度	平成25年度	平成26年度
計(a)	人件費					
	常勤職員	6,210	0	0	0	0
	非常勤職員 (うち登記所外)	0	0	0	0	0
		(0)	(0)	(0)	(0)	(0)
	物件費	0	0	0	0	0
委託費等	委託費	0	5,884	6,085	6,660	6,776
	成功報酬等	0	0	0	0	0
	旅費その他	0	0	0	0	0
参 考 値(b)	退職給付費用	847	0	0	0	0
	減価償却費	0	0	0	0	0
(a)+(b)	間接部門費	409	0	0	0	0
		7,466	5,884	6,085	6,660	6,776

※ 委託業務の停止期間中(平成24年7月2日～同年8月3日)は、国が委託業務を実施。

2 従来の実施に要した人員

(単位:人)

	平成22年度	平成23年度	平成24年度	平成25年度	平成26年度
常勤職員	1.0	0.0	0.0	0.0	0.0
非常勤職員 (うち登記所外)	0.0	0.0	0.0	0.0	0.0
	(0.0)	(0.0)	(0.0)	(0.0)	(0.0)
業務委託職員(民間)	0.0	2.3	2.3	2.2	1.9

3 従来の実施方法等(従来業務実施における取扱数量)

(1) 乙号事件数 次葉のとおり

(2) 郵送請求收受数

H26.1	H26.2	H26.3	H26.4	H26.5	H26.6	H26.7	H26.8	H26.9	H26.10	H26.11	H26.12	合計
36	43	41	51	38	55	33	42	37	20	30	34	460

(3) 印刷/複写/閲覧/付記の割合

	印刷	複写	閲覧	付記
登記事項証明書	100%			
要約書(閲覧)	100%		0%	
印鑑証明	100%			
地図等の写しの交付	100%			
地図等の閲覧	100%		0%	
その他	0%	0%	0%	0%

(4) 乙号事件数の曜日別動向

月	火	水	木	金
14%	22%	19%	27%	18%

(5) 登記情報及び地図情報の電子データによる提供数

	平成24年		平成25年		平成26年	
	登記	地図	登記	地図	登記	地図
件数	1					
筆個数	157,751					

(6) 請求書枚数の時間別動向

8:30~9:00	9:00~9:30	9:30~10:00	10:00~10:30	10:30~11:00	11:00~11:30
1%	3%	11%	2%	10%	3%
11:30~12:00	12:00~12:30	12:30~13:00	13:00~13:30	13:30~14:00	14:00~14:30
1%	7%	4%	6%	11%	6%
14:30~15:00	15:00~15:30	15:30~16:00	16:00~16:30	16:30~17:00	17:00~17:15
17%	4%	8%	2%	3%	1%

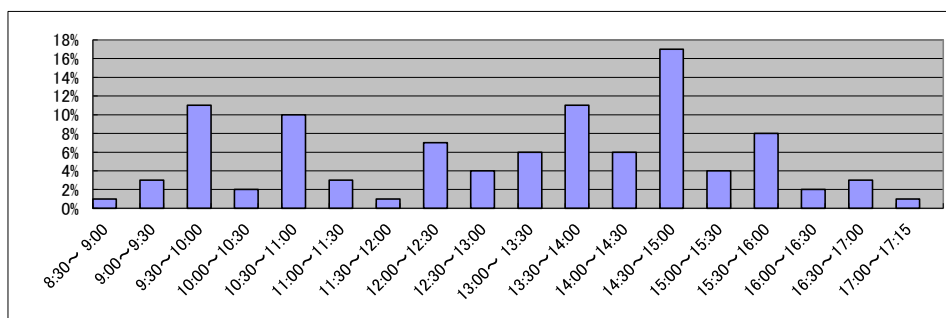

庁名	札幌法務局滝川支局
----	-----------

平成22年	H22.1	H22.2	H22.3	H22.4	H22.5	H22.6	H22.7	H22.8	H22.9	H22.10	H22.11	H22.12	合計
登記事項証明書	4,605	4,116	3,956	2,504	1,940	5,801	2,064	3,669	2,297	2,605	3,273	2,715	39,545
うちオンライン	323	311	646	382	417	249	276	352	262	344	405	268	4,235
要約書(閲覧)	1,119	656	1,220	4,503	1,677	2,377	4,204	629	425	778	730	305	18,623
印鑑証明	413	484	763	475	389	558	498	453	507	460	572	498	6,070
うちオンライン	0	0	0	0	0	0	0	0	0	0	0	0	0
地図等の写しの交付	576	544	705	1,928	1,185	2,151	1,265	1,714	1,191	988	984	1,385	14,616
うちオンライン	0	0	0	0	2	3	3	1	0	2	2	0	13
地図等の閲覧	4	245	5	313	59	276	62	36	21	37	23	23	1,104
その他	3	3	10	1	0	2	0	0	0	0	1	0	20
うちオンライン	0	0	0	0	0	0	0	0	0	0	0	0	0
合計	6,720	6,048	6,659	9,724	5,250	11,165	8,093	6,501	4,441	4,868	5,583	4,926	79,978

平成23年	H23.1	H23.2	H23.3	H23.4	H23.5	H23.6	H23.7	H23.8	H23.9	H23.10	H23.11	H23.12	合計
登記事項証明書	3,018	3,091	3,351	2,504	1,940	5,801	2,064	3,669	2,297	2,605	3,513	2,701	36,554
うちオンライン	259	174	291	382	417	249	276	352	262	344	359	373	3,738
要約書(閲覧)	458	745	320	4,503	1,677	2,377	4,204	629	425	778	754	422	17,292
印鑑証明	672	520	725	475	389	558	498	453	507	460	464	501	6,222
うちオンライン	0	0	0	0	0	0	0	0	0	0	1	0	1
地図等の写しの交付	428	526	651	1,928	1,185	2,151	1,265	1,714	1,191	988	859	602	13,488
うちオンライン	0	0	1	0	2	3	3	1	0	2	0	1	13
地図等の閲覧	1	79	170	313	59	276	62	36	21	37	16	7	1,077
その他	2	1	4	1	0	2	0	0	0	0	1	8	19
うちオンライン	0	0	0	0	0	0	0	0	0	0	0	0	0
合計	4,579	4,962	5,221	9,724	5,250	11,165	8,093	6,501	4,441	4,868	5,607	4,241	74,652

平成24年	H24.1	H24.2	H24.3	H24.4	H24.5	H24.6	H24.7	H24.8	H24.9	H24.10	H24.11	H24.12	合計
登記事項証明書	2,433	3,112	3,659	2,981	5,641	3,186	2,783	2,675	3,050	3,332	2,785	3,867	39,504
うちオンライン	300	514	377	384	346	630	358	389	258	509	360	477	4,902
要約書(閲覧)	205	474	217	668	1,229	917	2,579	491	489	644	9,807	459	18,179
印鑑証明	403	454	789	460	582	560	480	488	511	490	515	567	6,299
うちオンライン	0	0	2	0	0	0	0	3	2	0	1	0	8
地図等の写しの交付	435	443	741	781	1,105	1,572	1,234	1,097	1,010	840	639	590	10,487
うちオンライン	0	0	0	0	8	6	10	9	4	4	0	0	41
地図等の閲覧	1	4	13	6	98	180	103	42	14	8	9	0	478
その他	1	0	0	2	0	1	0	1	1	2	0	3	11
うちオンライン	0	0	0	0	0	0	0	0	0	0	0	0	0
合計	3,478	4,487	5,419	4,898	8,655	6,416	7,179	4,794	5,075	5,316	13,755	5,486	74,958

平成25年	H25.1	H25.2	H25.3	H25.4	H25.5	H25.6	H25.7	H25.8	H25.9	H25.10	H25.11	H25.12	合計
登記事項証明書	3,669	2,785	3,546	2,618	5,732	2,665	2,912	2,897	4,033	3,567	2,958	2,665	40,047
うちオンライン	430	385	301	364	346	280	393	319	425	488	334	372	4,437
要約書(閲覧)	104	212	185	326	550	1,906	640	418	823	2,681	965	370	9,180
印鑑証明	729	540	765	564	500	503	531	466	528	516	573	503	6,718
うちオンライン	2	1	0	1	2	0	1	0	1	2	0	0	10
地図等の写しの交付	748	350	471	586	4,181	926	1,045	872	738	669	778	437	11,801
うちオンライン	3	2	8	7	1	1	7	5	17	7	2	10	70
地図等の閲覧	2	1	2	3	80	39	23	17	30	3	0	0	200
その他	0	6	0	0	0	3	0	0	0	0	0	0	9
うちオンライン	0	0	0	0	0	0	0	0	0	0	0	0	0
合計	5,252	3,894	4,969	4,097	11,043	6,042	5,151	4,670	6,152	7,436	5,274	3,975	67,955

平成26年	H26.1	H26.2	H26.3	H26.4	H26.5	H26.6	H26.7	H26.8	H26.9	H26.10	H26.11	H26.12	合計
登記事項証明書	2,388	3,429	3,802	3,314	3,254	5,882	2,834	2,629	3,616	3,314	5,059	2,833	42,354
うちオンライン	381	294	380	352	374	307	333	259	333	389	291	306	3,999
要約書(閲覧)	1,823	753	1,068	259	990	1,222	423	443	317	413	474	148	8,333
印鑑証明	424	546	701	520	537	559	578	419	534	577	526	544	6,465
うちオンライン	1	1	0	0	0	0	0	0	2	0	1	0	5
地図等の写しの交付	347	450	497	710	1,272	1,272	696	587	692	517	883	1,192	9,115
うちオンライン	11	2	5	5	26	6	8	16	16	6	2	20	123
地図等の閲覧	0	0	0	7	6	41	4	3	0	22	2	1	86
その他	0	2	0	0	0	0	0	0	1	0	0	0	3
うちオンライン	0	0	0	0	0	0	0	0	0	0	0	0	0
合計	4,982	5,180	6,068	4,810	6,059	8,976	4,535	4,081	5,160	4,843	6,944	4,718	66,356

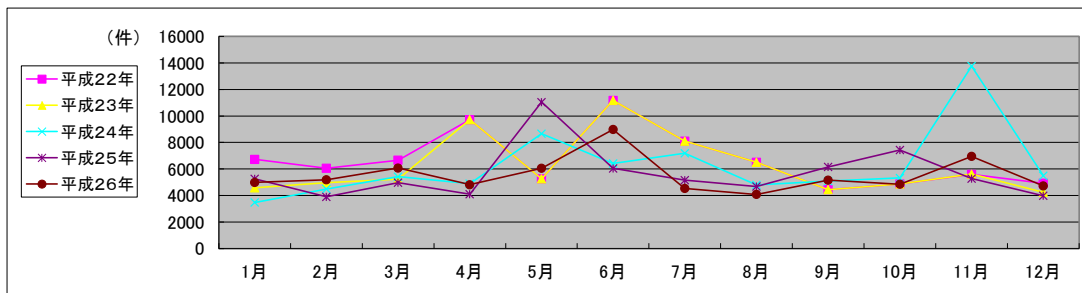

局名	札幌法務局
庁名	室蘭支局
登記所外証明書 発行請求機 設置場所	
備考	

国が実施した年度
包括的民間委託を実施した年度

1 従来の実施に要した経費

(単位:千円)

		平成22年度	平成23年度	平成24年度	平成25年度	平成26年度
計(a)	人件費					
	常勤職員	0	0	0	0	0
	非常勤職員	0	0	0	0	0
	(うち登記所外)	(0)	(0)	(0)	(0)	(0)
	物件費	0	0	0	0	0
委託費等	委託費	11,318	7,339	7,496	9,272	9,416
	成功報酬等	0	0	0	0	0
	旅費その他	0	0	0	0	0
参	退職給付費用	0	0	0	0	0
考	減価償却費	0	0	0	0	0
値(b)	間接部門費	0	0	0	0	0
(a)+(b)		11,318	7,339	7,496	9,272	9,416

※ 委託業務の停止期間中(平成24年7月2日～同年8月3日)は、国が委託業務を実施。

2 従来の実施に要した人員

(単位:人)

	平成22年度	平成23年度	平成24年度	平成25年度	平成26年度
常勤職員	0.0	0.0	0.0	0.0	0.0
非常勤職員	0.0	0.0	0.0	0.0	0.0
(うち登記所外)	(0.0)	(0.0)	(0.0)	(0.0)	(0.0)
業務委託職員(民間)	3.3	3.0	2.9	3.2	3.3

3 従来の実施方法等(従来業務実施における取扱数量)

(1) 乙号事件数 次葉のとおり

(2) 郵送請求收受数

H26.1	H26.2	H26.3	H26.4	H26.5	H26.6	H26.7	H26.8	H26.9	H26.10	H26.11	H26.12	合計
43	47	35	57	71	43	52	67	69	52	51	29	616

(3) 印刷/複写/閲覧/付記の割合

	印刷	複写	閲覧	付記
登記事項証明書	100%	0%		
要約書(閲覧)	100%		0%	
印鑑証明	100%			
地図等の写しの交付	100%			
地図等の閲覧	100%		0%	
その他	0%	0%	0%	0%

(4) 乙号事件数の曜日別動向

月	火	水	木	金
19%	28%	17%	16%	20%

(5) 登記情報及び地図情報の電子データによる提供数

	平成24年		平成25年		平成26年	
	登記	地図	登記	地図	登記	地図
件数	1					
筆個数	254,586					

(6) 請求書枚数の時間別動向

8:30~9:00	9:00~9:30	9:30~10:00	10:00~10:30	10:30~11:00	11:00~11:30
5%	4%	7%	8%	8%	7%
11:30~12:00	12:00~12:30	12:30~13:00	13:00~13:30	13:30~14:00	14:00~14:30
10%	0%	2%	8%	6%	8%
14:30~15:00	15:00~15:30	15:30~16:00	16:00~16:30	16:30~17:00	17:00~17:15
6%	13%	2%	5%	1%	0%

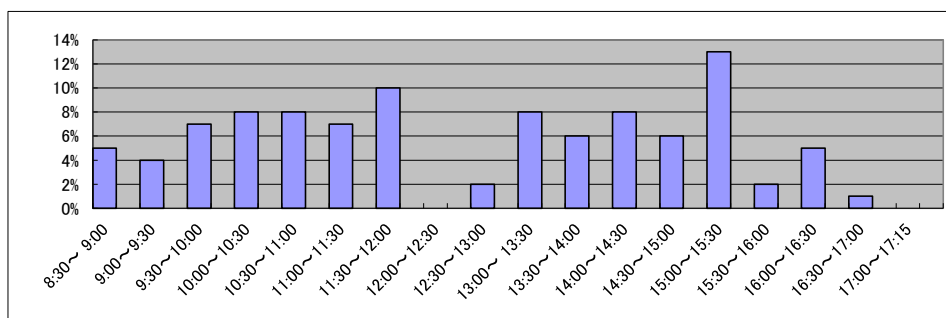

庁名	札幌法務局室蘭支局
----	-----------

平成22年	H22.1	H22.2	H22.3	H22.4	H22.5	H22.6	H22.7	H22.8	H22.9	H22.10	H22.11	H22.12	合計
登記事項証明書	4,692	5,233	4,685	4,304	4,146	5,682	4,423	4,453	6,329	4,774	4,744	4,358	57,823
うちオンライン	404	508	459	388	399	450	376	400	387	511	485	455	5,222
要約書(閲覧)	2,546	697	985	934	1,516	1,127	3,161	999	1,766	917	802	1,077	16,527
印鑑証明	926	1,151	1,490	1,089	1,074	1,040	1,019	1,006	1,103	921	1,142	882	12,843
うちオンライン	1	0	0	0	0	0	0	0	0	0	0	0	1
地図等の写しの交付	946	933	1,204	1,282	1,512	1,479	1,276	1,019	1,387	1,171	986	884	14,079
うちオンライン	1	0	1	4	0	7	2	0	14	1	6	4	40
地図等の閲覧	1	21	23	13	24	29	27	51	22	53	56	46	366
その他	5	9	12	2	2	0	1	21	10	3	5	0	70
うちオンライン	0	0	0	0	0	0	0	0	0	0	0	0	0
合計	9,116	8,044	8,399	7,624	8,274	9,357	9,907	7,549	10,617	7,839	7,735	7,247	101,708

平成23年	H23.1	H23.2	H23.3	H23.4	H23.5	H23.6	H23.7	H23.8	H23.9	H23.10	H23.11	H23.12	合計
登記事項証明書	5,655	5,114	5,639	4,382	4,035	4,943	4,468	4,352	3,685	4,733	4,157	4,554	55,717
うちオンライン	404	394	550	467	416	512	568	461	472	380	431	547	5,602
要約書(閲覧)	644	3,103	890	423	604	546	678	1,331	642	558	788	379	10,586
印鑑証明	1,054	1,151	1,508	878	1,088	1,063	1,086	1,044	1,004	1,060	1,138	1,086	13,160
うちオンライン	0	0	0	0	0	0	0	0	0	0	0	0	0
地図等の写しの交付	752	1,149	1,851	1,095	928	1,056	1,131	1,524	882	998	1,035	664	13,065
うちオンライン	1	9	14	20	7	23	4	24	7	6	11	14	140
地図等の閲覧	8	121	46	219	20	46	3	127	17	14	15	19	655
その他	0	1	2	2	1	0	2	0	1	1	0	2	12
うちオンライン	0	0	0	0	0	0	0	0	0	0	0	0	0
合計	8,113	10,639	9,936	6,999	6,676	7,654	7,368	8,378	6,231	7,364	7,133	6,704	93,195

平成24年	H24.1	H24.2	H24.3	H24.4	H24.5	H24.6	H24.7	H24.8	H24.9	H24.10	H24.11	H24.12	合計
登記事項証明書	3,634	5,054	5,745	5,432	5,377	4,351	5,522	4,647	4,484	4,893	3,870	4,476	57,485
うちオンライン	508	511	563	523	523	625	697	590	478	732	513	550	6,813
要約書(閲覧)	335	341	268	779	357	2,161	431	479	1,163	1,736	927	313	9,290
印鑑証明	898	1,144	1,523	1,051	1,117	998	1,071	911	1,028	1,074	957	990	12,762
うちオンライン	0	0	0	0	0	0	0	1	2	0	0	0	3
地図等の写しの交付	660	903	909	903	1,185	1,233	1,127	1,365	1,101	1,234	1,138	916	12,674
うちオンライン	5	6	25	14	14	16	27	31	21	54	36	15	264
地図等の閲覧	1	5	8	22	12	104	46	25	8	46	7	13	297
その他	3	6	13	16	3	1	1	0	2	1	1	0	47
うちオンライン	0	0	0	0	0	0	0	0	0	0	0	0	0
合計	5,531	7,453	8,466	8,203	8,051	8,848	8,198	7,427	7,786	8,984	6,900	6,708	92,555

平成25年	H25.1	H25.2	H25.3	H25.4	H25.5	H25.6	H25.7	H25.8	H25.9	H25.10	H25.11	H25.12	合計
登記事項証明書	4,670	3,847	4,553	4,728	4,916	4,155	5,256	4,337	4,861	5,793	3,911	4,399	55,426
うちオンライン	481	548	782	723	866	720	836	794	974	862	803	793	9,182
要約書(閲覧)	372	368	244	562	331	633	676	780	2,488	882	3,684	414	11,434
印鑑証明	1,096	1,082	1,429	1,102	1,096	981	982	1,018	1,018	1,115	950	825	12,694
うちオンライン	0	0	0	0	0	0	0	0	0	0	0	0	0
地図等の写しの交付	750	681	1,018	1,294	1,417	1,396	1,290	1,382	1,124	1,089	935	805	13,181
うちオンライン	40	12	36	25	44	18	20	119	107	25	13	20	479
地図等の閲覧	91	4	9	39	12	29	56	10	39	104	50	34	477
その他	1	2	6	1	0	1	1	0	0	0	2	1	15
うちオンライン	0	0	0	0	0	0	0	0	0	0	0	0	0
合計	6,980	5,984	7,259	7,726	7,772	7,195	8,261	7,527	9,530	8,983	9,532	6,478	93,227

平成26年	H26.1	H26.2	H26.3	H26.4	H26.5	H26.6	H26.7	H26.8	H26.9	H26.10	H26.11	H26.12	合計
登記事項証明書	5,718	5,199	4,773	5,178	4,874	4,518	4,798	4,248	5,404	7,026	3,391	4,204	59,331
うちオンライン	431	558	768	934	679	661	844	686	679	713	556	816	8,325
要約書(閲覧)	230	1,804	2,281	296	412	1,068	342	235	1,511	1,607	500	246	10,532
印鑑証明	752	927	1,149	896	840	1,015	963	811	979	982	893	841	11,048
うちオンライン	0	0	0	0	0	0	0	0	0	0	0	0	0
地図等の写しの交付	623	830	730	1,114	1,008	994	863	1,120	964	1,204	707	796	10,953
うちオンライン	8	34	9	26	16	17	57	30	26	13	12	6	254
地図等の閲覧	37	19	6	11	14	33	21	8	6	128	32	17	332
その他	2	0	1	0	1	0	0	1	1	0	0	1	7
うちオンライン	0	0	0	0	0	0	0	0	0	0	0	0	0
合計	7,362	8,779	8,940	7,495	7,149	7,628	6,987	6,423	8,865	10,947	5,523	6,105	92,203

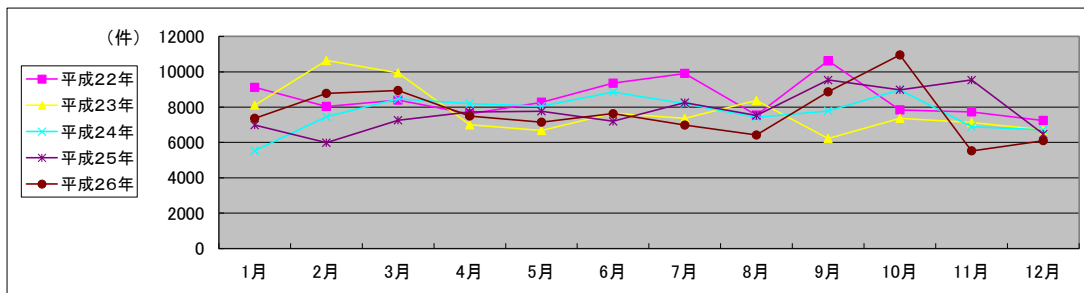

局名	札幌法務局
庁名	苫小牧支局
登記所外証明書 発行請求機 設置場所	
備考	

国が実施した年度
包括的民間委託を実施した年度

1 従来の実施に要した経費

(単位:千円)

		平成22年度	平成23年度	平成24年度	平成25年度	平成26年度
計(a)	人件費					
	常勤職員	0	0	0	0	0
	非常勤職員	0	0	0	0	0
	(うち登記所外)	(0)	(0)	(0)	(0)	(0)
	物件費	0	0	0	0	0
委託費等	委託費	13,287	8,430	10,255	11,996	12,180
	成功報酬等	0	0	0	0	0
	旅費その他	0	0	0	0	0
参	退職給付費用	0	0	0	0	0
考	減価償却費	0	0	0	0	0
値(b)	間接部門費	0	0	0	0	0
(a)+(b)		13,287	8,430	10,255	11,996	12,180

※ 委託業務の停止期間中(平成24年7月2日～同年8月3日)は、国が委託業務を実施。

2 従来の実施に要した人員

(単位:人)

	平成22年度	平成23年度	平成24年度	平成25年度	平成26年度
常勤職員	0.0	0.0	0.0	0.0	0.0
非常勤職員	0.0	0.0	0.0	0.0	0.0
(うち登記所外)	(0.0)	(0.0)	(0.0)	(0.0)	(0.0)
業務委託職員(民間)	3.9	4.2	4.0	4.0	4.3

3 従来の実施方法等(従来業務実施における取扱数量)

(1) 乙号事件数 次葉のとおり

(2) 郵送請求收受数

H26.1	H26.2	H26.3	H26.4	H26.5	H26.6	H26.7	H26.8	H26.9	H26.10	H26.11	H26.12	合計
45	51	45	56	49	41	31	45	49	48	51	34	545

(3) 印刷/複写/閲覧/付記の割合

	印刷	複写	閲覧	付記
登記事項証明書	100%	0%		
要約書(閲覧)	100%		0%	
印鑑証明	100%			
地図等の写しの交付	83%	17%		
地図等の閲覧	0%		0%	
その他	0%	0%	0%	0%

(4) 乙号事件数の曜日別動向

月	火	水	木	金
26%	20%	21%	17%	16%

(5) 登記情報及び地図情報の電子データによる提供数

	平成24年		平成25年		平成26年	
	登記	地図	登記	地図	登記	地図
件数	1					
筆個数	203,319					

(6) 請求書枚数の時間別動向

8:30~9:00	9:00~9:30	9:30~10:00	10:00~10:30	10:30~11:00	11:00~11:30
1%	3%	7%	7%	13%	3%
11:30~12:00	12:00~12:30	12:30~13:00	13:00~13:30	13:30~14:00	14:00~14:30
4%	0%	3%	7%	9%	9%
14:30~15:00	15:00~15:30	15:30~16:00	16:00~16:30	16:30~17:00	17:00~17:15
10%	5%	7%	2%	9%	1%

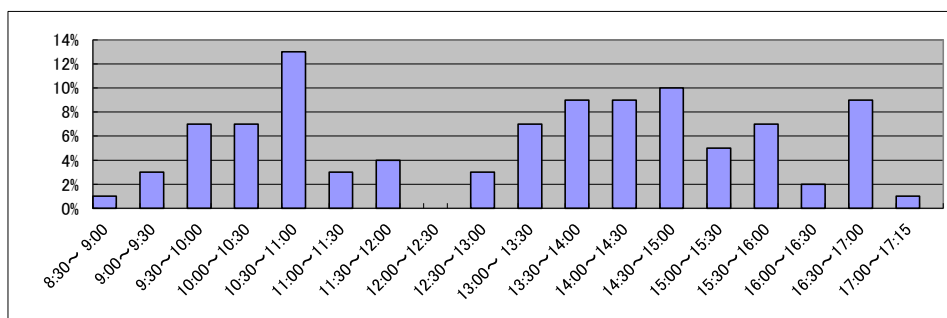

庁名	札幌法務局苫小牧支局
----	------------

平成22年	H22.1	H22.2	H22.3	H22.4	H22.5	H22.6	H22.7	H22.8	H22.9	H22.10	H22.11	H22.12	合計
登記事項証明書	4,279	5,207	5,539	5,970	5,098	5,094	5,390	5,401	5,575	4,866	4,695	4,537	61,651
うちオンライン	864	786	937	974	931	939	978	1,046	883	863	915	969	11,085
要約書(閲覧)	1,200	2,182	1,291	1,575	1,089	2,262	1,399	1,818	3,491	2,167	1,051	833	20,358
印鑑証明	1,136	1,279	1,703	1,369	1,268	1,169	1,372	1,146	1,302	1,216	1,301	1,188	15,449
うちオンライン	0	0	0	0	0	0	0	0	0	0	0	0	0
地図等の写しの交付	1,287	1,498	1,628	1,539	2,166	2,023	1,745	1,442	2,024	1,873	2,106	1,365	20,696
うちオンライン	1	46	12	9	6	6	7	0	8	5	18	16	134
地図等の閲覧	13	3	12	6	9	17	8	3	73	4	27	12	187
その他	34	20	18	16	17	11	9	21	20	18	19	7	210
うちオンライン	1	1	0	0	0	0	0	0	0	0	0	0	2
合計	7,949	10,189	10,191	10,475	9,647	10,576	9,923	9,831	12,485	10,144	9,199	7,942	118,551

平成23年	H23.1	H23.2	H23.3	H23.4	H23.5	H23.6	H23.7	H23.8	H23.9	H23.10	H23.11	H23.12	合計
登記事項証明書	5,359	5,832	5,094	4,867	4,594	4,554	5,166	4,858	4,710	3,888	4,488	4,297	57,707
うちオンライン	748	701	1,009	1,003	1,019	1,033	1,261	1,134	888	930	1,012	962	11,700
要約書(閲覧)	631	1,392	667	573	1,855	1,930	697	1,080	897	597	1,993	1,435	13,747
印鑑証明	1,295	1,352	1,880	1,391	1,458	1,348	1,418	1,211	1,388	1,301	1,358	1,246	16,646
うちオンライン	0	0	0	0	0	0	0	0	0	0	0	0	0
地図等の写しの交付	1,150	1,478	1,547	1,343	1,861	1,647	1,398	1,672	1,598	2,201	1,317	1,061	18,273
うちオンライン	13	17	23	4	20	21	5	32	34	3	4	6	182
地図等の閲覧	2	267	102	106	15	11	4	0	16	1	49	16	589
その他	13	3	4	1	5	3	1	2	1	2	2	7	44
うちオンライン	0	0	0	0	0	0	0	0	0	0	0	0	0
合計	8,450	10,324	9,294	8,281	9,788	9,493	8,684	8,823	8,610	7,990	9,207	8,062	107,006

平成24年	H24.1	H24.2	H24.3	H24.4	H24.5	H24.6	H24.7	H24.8	H24.9	H24.10	H24.11	H24.12	合計
登記事項証明書	4,457	5,961	5,228	4,367	5,828	5,121	4,996	5,177	4,734	5,990	5,791	4,857	62,507
うちオンライン	709	761	1,027	978	905	965	1,067	922	915	1,127	1,074	970	11,420
要約書(閲覧)	429	713	545	606	20,006	712	709	2,211	826	1,998	1,054	1,289	31,098
印鑑証明	1,016	1,353	1,835	1,283	1,345	1,374	1,556	1,216	1,250	1,456	1,507	1,159	16,350
うちオンライン	0	0	0	0	0	0	0	0	0	0	0	0	0
地図等の写しの交付	903	1,212	1,148	1,239	1,848	1,795	1,252	1,691	1,337	1,631	1,339	963	16,358
うちオンライン	10	17	9	27	11	23	5	13	9	18	17	31	190
地図等の閲覧	2	1	1	1	5	14	2	4	5	10	23	2	70
その他	0	3	8	6	5	1	2	1	1	4	3	2	36
うちオンライン	0	0	1	2	0	0	0	0	0	0	0	0	3
合計	6,807	9,243	8,765	7,502	29,037	9,017	8,517	10,300	8,153	11,089	9,717	8,272	126,419

平成25年	H25.1	H25.2	H25.3	H25.4	H25.5	H25.6	H25.7	H25.8	H25.9	H25.10	H25.11	H25.12	合計
登記事項証明書	5,922	5,638	5,655	5,606	5,129	4,887	5,257	5,429	5,278	4,834	5,097	4,508	63,240
うちオンライン	851	662	942	1,079	1,101	1,019	1,191	891	970	1,103	835	1,033	11,677
要約書(閲覧)	1,749	406	2,096	612	1,454	726	828	657	385	714	1,328	528	11,483
印鑑証明	1,381	1,314	1,836	1,438	1,542	1,496	1,615	1,168	1,391	1,466	1,603	1,363	17,613
うちオンライン	0	0	0	0	0	0	0	0	0	0	1	0	1
地図等の写しの交付	1,241	1,253	1,154	1,808	1,388	1,497	1,366	1,909	1,423	1,415	1,286	1,085	16,825
うちオンライン	7	11	7	26	46	11	15	25	31	29	30	17	255
地図等の閲覧	6	0	3	19	4	6	10	14	4	12	4	5	87
その他	3	3	3	0	4	3	4	3	0	2	2	4	31
うちオンライン	0	0	0	0	0	0	0	3	0	0	0	0	3
合計	10,302	8,614	10,747	9,483	9,521	8,615	9,080	9,180	8,481	8,443	9,320	7,493	109,279

平成26年	H26.1	H26.2	H26.3	H26.4	H26.5	H26.6	H26.7	H26.8	H26.9	H26.10	H26.11	H26.12	合計
登記事項証明書	4,671	5,981	9,453	6,407	4,862	5,630	5,250	4,323	4,287	5,005	4,613	4,270	64,752
うちオンライン	787	801	1,072	1,441	932	1,073	1,198	808	856	1,013	725	1,174	11,880
要約書(閲覧)	486	871	12,210	1,113	470	1,191	1,308	446	891	657	352	373	20,368
印鑑証明	1,296	1,580	2,056	1,247	1,469	1,612	1,613	1,208	1,668	1,664	1,445	1,261	18,119
うちオンライン	0	0	0	1	1	0	0	0	0	3	0	0	5
地図等の写しの交付	1,101	1,079	1,545	1,552	1,332	1,256	1,437	1,579	1,713	1,291	1,118	965	15,968
うちオンライン	30	48	39	40	50	40	65	51	43	66	47	7	526
地図等の閲覧	9	1	1	10	3	2	4	3	2	0	0	2	37
その他	3	0	3	2	0	5	3	0	0	4	3	0	23
うちオンライン	0	0	0	0	0	0	0	0	0	2	0	0	2
合計	7,566	9,512	25,268	10,331	8,136	9,696	9,615	7,559	8,561	8,621	7,531	6,871	119,267

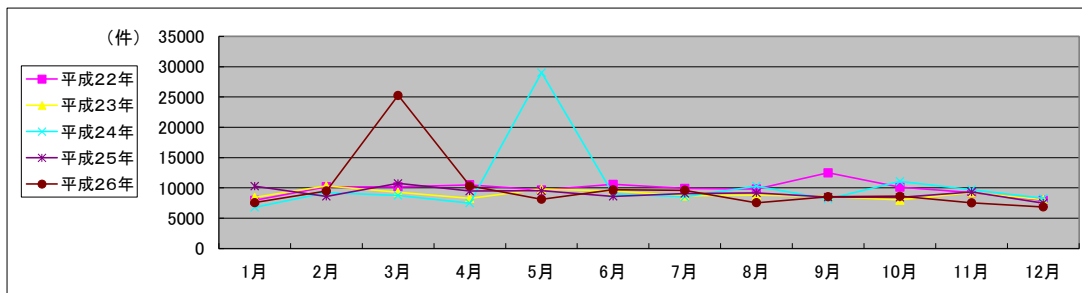

局名	札幌法務局	
庁名	日高支局	
登記所外証明書 発行請求機 設置場所	浦河町役場	
備考		

国が実施した年度
包括的民間委託を実施した年度

1 従来の実施に要した経費

(単位:千円)

			平成22年度	平成23年度	平成24年度	平成25年度	平成26年度
計(a)	人件費	常勤職員	6,295	0	0	0	0
		非常勤職員 (うち登記所外)	736 (736)	0 (0)	0 (0)	0 (0)	0 (0)
	物件費	0	0	0	0	0	
	委託費等	委託費	0	3,843	3,213	3,731	3,785
		成功報酬等	0	0	0	0	0
		旅費その他	0	0	0	0	0
計(a)			7,031	3,843	3,213	3,731	3,785
参考 値(b)	退職給付費用	847	0	0	0	0	
	減価償却費	0	0	0	0	0	
(a)+(b)			8,287	3,843	3,213	3,731	3,785

※ 委託業務の停止期間中(平成24年7月2日～同年8月3日)は、国が委託業務を実施。

2 従来の実施に要した人員

(単位:人)

	平成22年度	平成23年度	平成24年度	平成25年度	平成26年度
常勤職員	1.0	0.0	0.0	0.0	0.0
非常勤職員 (うち登記所外)	0.5 (0.5)	0.0 (0.0)	0.0 (0.0)	0.0 (0.0)	0.0 (0.0)
業務委託職員(民間)	0.0	2.4	2.5	2.7	2.6

3 従来の実施方法等(従来業務実施における取扱数量)

(1) 乙号事件数 次葉のとおり

(2) 郵送請求收受数

H26.1	H26.2	H26.3	H26.4	H26.5	H26.6	H26.7	H26.8	H26.9	H26.10	H26.11	H26.12	合計
49	42	36	44	36	36	45	46	35	56	43	43	511

(3) 印刷/複写/閲覧/付記の割合

	印刷	複写	閲覧	付記
登記事項証明書	100%	0%		
要約書(閲覧)	100%		0%	
印鑑証明	100%			
地図等の写しの交付	100%	0%		
地図等の閲覧	100%		0%	
その他	0%	0%	0%	0%

(4) 乙号事件数の曜日別動向

月	火	水	木	金
20%	20%	18%	26%	16%

(5) 登記情報及び地図情報の電子データによる提供数

	平成24年		平成25年		平成26年	
	登記	地図	登記	地図	登記	地図
件数	1					
筆個数	207,946					

(6) 請求書枚数の時間別動向

8:30~9:00	9:00~9:30	9:30~10:00	10:00~10:30	10:30~11:00	11:00~11:30
	5%	12%	14%	5%	10%
11:30~12:00	2%	0%	0%	7%	17%
14:30~15:00	2%	2%	10%	7%	2%

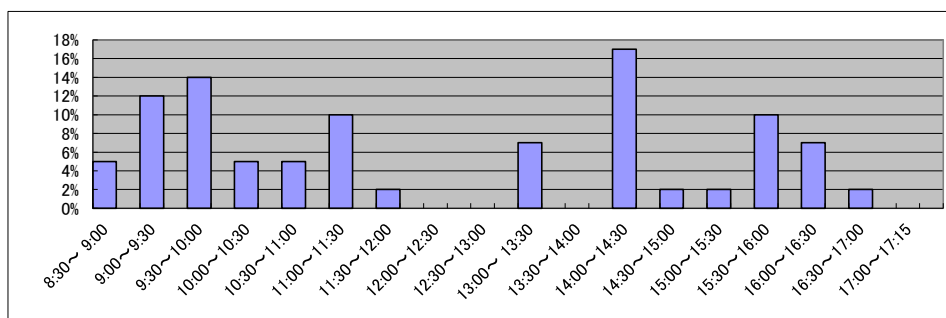

庁名	札幌法務局日高支局
----	-----------

平成22年	H22.1	H22.2	H22.3	H22.4	H22.5	H22.6	H22.7	H22.8	H22.9	H22.10	H22.11	H22.12	合計
登記事項証明書	1,800	2,046	2,446	1,718	2,650	2,809	1,935	1,973	2,127	1,648	1,822	1,755	24,729
うちオンライン	291	313	221	357	299	247	231	165	200	266	139	138	2,867
要約書(閲覧)	681	622	1,033	773	653	737	329	2,016	302	744	1,040	978	9,908
印鑑証明	384	473	818	336	331	438	411	414	404	424	441	464	5,338
うちオンライン	0	0	1	0	0	0	4	0	0	4	1	5	15
地図等の写しの交付	541	1,137	822	710	961	1,140	872	1,322	764	566	707	487	10,029
うちオンライン	0	0	0	1	3	1	1	50	4	9	0	0	69
地図等の閲覧	1,245	128	27	97	25	25	8	14	9	21	3	62	1,664
その他	2	3	1	0	0	1	0	0	3	0	4	1	15
うちオンライン	0	0	0	0	0	0	0	0	0	0	0	0	0
合計	4,653	4,409	5,147	3,634	4,620	5,150	3,555	5,739	3,609	3,403	4,017	3,747	51,683

平成23年	H23.1	H23.2	H23.3	H23.4	H23.5	H23.6	H23.7	H23.8	H23.9	H23.10	H23.11	H23.12	合計
登記事項証明書	1,938	1,958	2,672	1,718	2,650	2,809	1,935	1,973	2,127	1,648	1,760	1,786	24,974
うちオンライン	139	193	388	357	299	247	231	165	200	266	253	230	2,968
要約書(閲覧)	398	373	315	773	653	737	329	2,016	302	744	607	716	7,963
印鑑証明	479	764	808	336	331	438	411	414	404	424	434	447	5,690
うちオンライン	2	2	1	0	0	0	4	0	0	4	3	0	16
地図等の写しの交付	400	730	733	710	961	1,140	872	1,322	764	566	646	537	9,381
うちオンライン	0	0	0	1	3	1	1	50	4	9	8	11	88
地図等の閲覧	2	299	288	97	25	25	8	14	9	21	11	39	838
その他	1	0	0	0	0	1	0	0	3	0	0	0	5
うちオンライン	0	0	0	0	0	0	0	0	0	0	0	0	0
合計	3,218	4,124	4,816	3,634	4,620	5,150	3,555	5,739	3,609	3,403	3,458	3,525	48,851

平成24年	H24.1	H24.2	H24.3	H24.4	H24.5	H24.6	H24.7	H24.8	H24.9	H24.10	H24.11	H24.12	合計
登記事項証明書	1,968	2,284	1,791	1,763	2,289	2,177	1,905	1,718	1,738	2,078	1,732	1,657	23,100
うちオンライン	178	390	253	248	279	165	323	231	289	302	204	220	3,082
要約書(閲覧)	949	251	400	246	358	814	353	608	471	434	551	215	5,650
印鑑証明	442	465	577	387	408	389	417	403	513	431	428	496	5,356
うちオンライン	3	2	3	2	1	0	0	1	2	2	0	2	18
地図等の写しの交付	462	318	335	384	516	660	666	422	319	474	487	314	5,357
うちオンライン	7	10	6	5	10	0	20	11	2	9	4	8	92
地図等の閲覧	19	13	7	18	5	14	35	4	11	12	11	5	154
その他	0	0	0	0	0	0	0	0	0	0	0	5	5
うちオンライン	0	0	0	0	0	0	0	0	0	0	0	0	0
合計	3,840	3,331	3,110	2,798	3,576	4,054	3,376	3,155	3,052	3,429	3,209	2,692	39,622

平成25年	H25.1	H25.2	H25.3	H25.4	H25.5	H25.6	H25.7	H25.8	H25.9	H25.10	H25.11	H25.12	合計
登記事項証明書	2,138	2,080	2,269	2,336	1,663	1,835	2,000	2,572	1,779	2,016	1,543	2,703	24,934
うちオンライン	262	215	244	305	255	262	264	278	250	297	186	415	3,233
要約書(閲覧)	236	344	240	312	272	552	499	582	438	244	774	441	4,934
印鑑証明	522	532	572	398	444	372	393	375	399	420	431	439	5,297
うちオンライン	1	1	1	0	1	1	0	1	1	3	3	1	14
地図等の写しの交付	308	372	298	531	352	391	480	476	313	438	239	451	4,649
うちオンライン	11	9	4	11	7	10	8	66	0	57	7	12	202
地図等の閲覧	8	19	0	13	20	18	16	19	12	8	8	14	155
その他	1	0	1	0	0	0	0	0	1	0	0	1	4
うちオンライン	0	0	0	0	0	0	0	0	0	0	0	0	0
合計	3,213	3,347	3,380	3,590	2,751	3,168	3,388	4,024	2,942	3,126	2,995	4,049	39,973

平成26年	H26.1	H26.2	H26.3	H26.4	H26.5	H26.6	H26.7	H26.8	H26.9	H26.10	H26.11	H26.12	合計
登記事項証明書	1,789	2,172	1,890	1,938	1,698	1,960	1,612	1,464	1,465	1,872	1,584	2,185	21,629
うちオンライン	410	453	357	247	336	358	340	349	296	398	316	245	4,105
要約書(閲覧)	295	699	331	525	179	337	315	906	314	164	643	395	5,103
印鑑証明	404	435	589	372	349	313	355	310	364	395	361	410	4,657
うちオンライン	3	1	2	19	2	1	1	0	2	2	0	0	33
地図等の写しの交付	294	423	217	620	384	1,436	372	460	302	295	411	301	5,515
うちオンライン	0	18	1	1	2	32	2	21	4	3	1	12	97
地図等の閲覧	1	17	6	33	4	17	16	9	16	18	22	4	163
その他	0	0	0	0	3	0	0	0	0	0	0	0	3
うちオンライン	0	0	0	0	0	0	0	0	0	0	0	0	0
合計	2,783	3,746	3,033	3,488	2,617	4,063	2,670	3,149	2,461	2,744	3,021	3,295	37,070

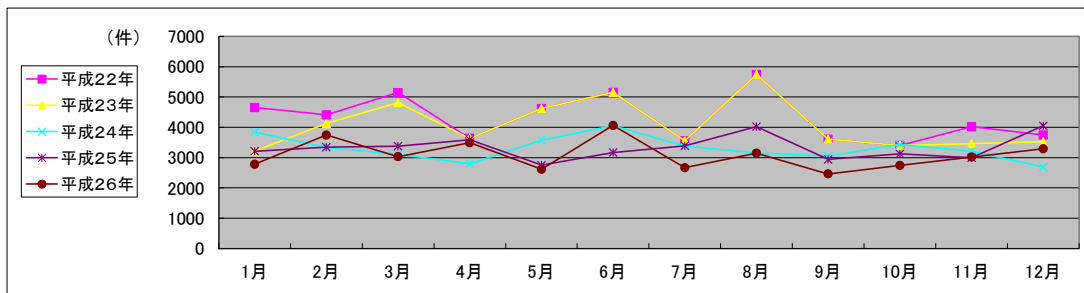

局名	札幌法務局
庁名	小樽支局
登記所外証明書発行請求機設置場所	
備考	

国が実施した年度
包括的民間委託を実施した年度

1 従来の実施に要した経費

(単位:千円)

		平成22年度	平成23年度	平成24年度	平成25年度	平成26年度
計(a)	人件費					
	常勤職員	0	0	0	0	0
	非常勤職員	0	0	0	0	0
	(うち登記所外)	(0)	(0)	(0)	(0)	(0)
	物件費	0	0	0	0	0
委託費等	委託費	7,218	6,975	6,701	7,929	8,060
	成功報酬等	0	0	0	0	0
	旅費その他	0	0	0	0	0
参	退職給付費用	0	0	0	0	0
考	減価償却費	0	0	0	0	0
値(b)	間接部門費	0	0	0	0	0
(a)+(b)		7,218	6,975	6,701	7,929	8,060

※ 委託業務の停止期間中(平成24年7月2日～同年8月3日)は、国が委託業務を実施。

2 従来の実施に要した人員

(単位:人)

	平成22年度	平成23年度	平成24年度	平成25年度	平成26年度
常勤職員	0.0	0.0	0.0	0.0	0.0
非常勤職員	0.0	0.0	0.0	0.0	0.0
(うち登記所外)	(0.0)	(0.0)	(0.0)	(0.0)	(0.0)
業務委託職員(民間)	3.6	3.5	3.5	3.8	3.9

3 従来の実施方法等(従来業務実施における取扱数量)

(1) 乙号事件数 次葉のとおり

(2) 郵送請求收受数

H26.1	H26.2	H26.3	H26.4	H26.5	H26.6	H26.7	H26.8	H26.9	H26.10	H26.11	H26.12	合計
84	55	67	72	67	72	62	84	57	61	58	61	800

(3) 印刷/複写/閲覧/付記の割合

	印刷	複写	閲覧	付記
登記事項証明書	98%	2%		
要約書(閲覧)	100%		0%	
印鑑証明	100%			
地図等の写しの交付	98%	2%		
地図等の閲覧	0%		100%	
その他	0%	0%	0%	0%

(4) 乙号事件数の曜日別動向

月	火	水	木	金
24%	19%	22%	16%	19%

(5) 登記情報及び地図情報の電子データによる提供数

	平成24年		平成25年		平成26年	
	登記	地図	登記	地図	登記	地図
件数	2				2	
筆個数	187,916				16,878	

(6) 請求書枚数の時間別動向

8:30~9:00	9:00~9:30	9:30~10:00	10:00~10:30	10:30~11:00	11:00~11:30
3%	5%	6%	9%	6%	5%
11:30~12:00	12:00~12:30	12:30~13:00	13:00~13:30	13:30~14:00	14:00~14:30
5%	6%	2%	2%	4%	10%
14:30~15:00	15:00~15:30	15:30~16:00	16:00~16:30	16:30~17:00	17:00~17:15
10%	10%	6%	7%	3%	1%

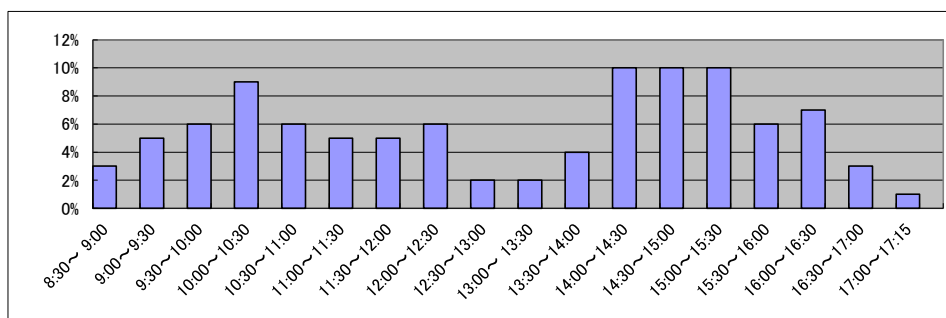

庁名	札幌法務局小樽支局
----	-----------

平成22年	H22.1	H22.2	H22.3	H22.4	H22.5	H22.6	H22.7	H22.8	H22.9	H22.10	H22.11	H22.12	合計
登記事項証明書	4,162	4,410	4,783	3,902	4,027	4,111	5,104	4,984	4,484	4,303	4,419	3,702	52,391
うちオンライン	53	19	35	64	88	56	26	27	46	139	145	57	755
要約書(閲覧)	3,447	848	586	836	1,256	1,422	1,300	809	1,033	2,134	1,300	904	15,875
印鑑証明	721	858	1,257	847	866	911	884	937	993	859	922	925	10,980
うちオンライン	0	0	0	0	1	0	0	0	0	0	0	0	1
地図等の写しの交付	797	911	936	1,242	1,718	1,387	1,456	1,425	1,513	1,512	1,368	1,337	15,602
うちオンライン	2	2	0	2	0	0	3	1	3	0	10	0	23
地図等の閲覧	2	0	1	4	2	1	14	10	1	0	416	4	455
その他	6	7	9	4	7	7	6	8	7	0	0	0	61
うちオンライン	0	0	0	0	0	0	0	0	0	0	0	0	0
合計	9,135	7,034	7,572	6,835	7,876	7,839	8,764	8,173	8,031	8,808	8,425	6,872	95,364

平成23年	H23.1	H23.2	H23.3	H23.4	H23.5	H23.6	H23.7	H23.8	H23.9	H23.10	H23.11	H23.12	合計
登記事項証明書	3,599	4,349	4,295	4,487	3,154	4,326	5,084	4,951	4,712	3,888	4,359	3,972	51,176
うちオンライン	15	32	98	37	55	135	149	124	210	201	221	245	1,522
要約書(閲覧)	738	413	1,016	831	727	1,112	990	684	1,163	1,465	1,057	618	10,814
印鑑証明	870	870	1,149	743	947	983	956	883	1,035	853	975	876	11,140
うちオンライン	0	0	0	0	0	0	0	0	0	0	0	0	0
地図等の写しの交付	729	857	1,063	1,394	1,215	1,592	1,290	1,355	1,294	1,482	1,114	813	14,198
うちオンライン	0	0	1	0	2	0	2	20	24	13	14	7	83
地図等の閲覧	2	679	8	56	0	7	16	347	7	25	34	20	1,201
その他	0	5	1	0	1	0	2	0	0	3	1	1	14
うちオンライン	0	0	0	0	0	0	0	0	0	0	0	0	0
合計	5,938	7,173	7,532	7,511	6,044	8,020	8,338	8,220	8,211	7,716	7,540	6,300	88,543

平成24年	H24.1	H24.2	H24.3	H24.4	H24.5	H24.6	H24.7	H24.8	H24.9	H24.10	H24.11	H24.12	合計
登記事項証明書	3,415	5,073	3,725	3,679	3,792	5,326	4,295	5,384	4,615	3,616	3,532	3,056	49,508
うちオンライン	194	116	238	157	175	198	219	285	256	244	203	213	2,498
要約書(閲覧)	446	635	726	625	710	1,197	685	696	679	535	1,459	291	8,684
印鑑証明	732	824	1,154	890	983	993	921	947	870	953	1,025	796	11,088
うちオンライン	0	0	0	0	0	0	0	0	0	0	0	1	1
地図等の写しの交付	691	983	767	877	1,400	1,490	1,261	1,276	1,094	1,247	1,287	649	13,022
うちオンライン	21	1	20	9	20	13	6	10	3	4	8	2	117
地図等の閲覧	5	30	21	17	44	44	18	28	8	18	11	5	249
その他	1	0	1	6	0	3	0	0	1	0	1	0	13
うちオンライン	0	0	0	0	0	0	0	0	0	0	0	0	0
合計	5,290	7,545	6,394	6,094	6,929	9,053	7,180	8,331	7,267	6,369	7,315	4,797	82,564

平成25年	H25.1	H25.2	H25.3	H25.4	H25.5	H25.6	H25.7	H25.8	H25.9	H25.10	H25.11	H25.12	合計
登記事項証明書	3,269	3,874	3,779	4,313	3,907	4,803	4,636	5,645	4,171	4,449	4,416	4,141	51,403
うちオンライン	188	181	277	328	353	355	297	307	427	471	616	490	4,290
要約書(閲覧)	550	289	277	376	370	534	465	887	502	540	697	190	5,677
印鑑証明	825	831	1,108	941	956	795	1,008	828	875	1,064	971	813	11,015
うちオンライン	0	0	0	0	0	0	0	0	0	0	0	0	0
地図等の写しの交付	850	900	554	1,387	1,241	2,518	1,704	1,410	1,172	1,089	1,092	795	14,712
うちオンライン	6	12	9	22	8	9	27	18	20	8	13	11	163
地図等の閲覧	4	4	7	25	10	24	27	19	11	4	20	1	156
その他	0	0	0	2	0	3	0	1	1	0	1	0	8
うちオンライン	0	0	0	0	0	0	0	0	0	0	0	0	0
合計	5,498	5,898	5,725	7,044	6,484	8,677	7,840	8,790	6,732	7,146	7,197	5,940	82,971

平成26年	H26.1	H26.2	H26.3	H26.4	H26.5	H26.6	H26.7	H26.8	H26.9	H26.10	H26.11	H26.12	合計
登記事項証明書	3,688	3,711	4,237	4,234	3,892	4,670	3,874	4,227	4,062	4,111	5,172	3,419	49,297
うちオンライン	473	259	401	443	371	502	360	382	424	485	333	535	4,968
要約書(閲覧)	178	324	211	421	699	626	491	783	410	382	412	215	5,152
印鑑証明	736	823	1,108	961	910	998	979	816	951	1,059	929	937	11,207
うちオンライン	0	0	0	0	0	0	0	0	0	0	0	0	0
地図等の写しの交付	811	799	997	1,220	1,093	1,371	1,441	1,207	1,213	1,122	1,073	808	13,155
うちオンライン	15	42	29	17	17	16	12	21	34	14	22	7	246
地図等の閲覧	11	2	3	10	9	24	6	3	13	3	10	8	102
その他	0	1	0	0	2	1	1	1	1	1	0	1	9
うちオンライン	0	0	0	0	0	0	0	0	1	0	0	1	2
合計	5,424	5,660	6,556	6,846	6,605	7,690	6,792	7,037	6,650	6,678	7,596	5,388	78,922

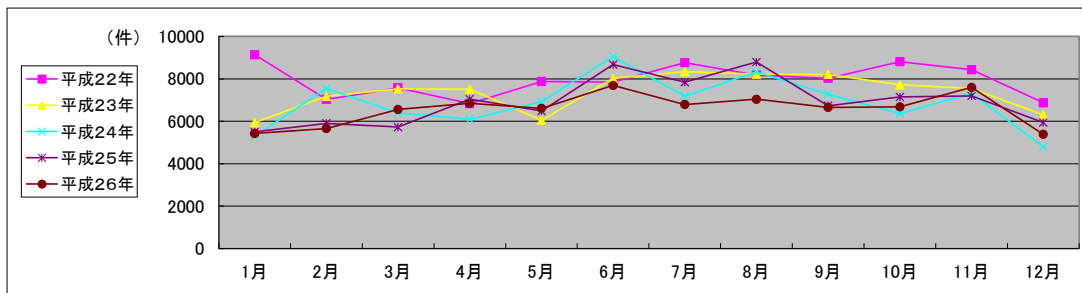

局名	札幌法務局
庁名	倶知安支局
登記所外証明書 発行請求機 設置場所	
備考	

国が実施した年度
包括的民間委託を実施した年度

1 従来の実施に要した経費

(単位:千円)

		平成22年度	平成23年度	平成24年度	平成25年度	平成26年度
計(a)	人件費					
	常勤職員	6,859	0	0	0	0
	非常勤職員 (うち登記所外)	0	0	0	0	0
		(0)	(0)	(0)	(0)	(0)
	物件費	0	0	0	0	0
委託費等	委託費	0	3,495	3,521	3,638	3,692
	成功報酬等	0	0	0	0	0
	旅費その他	0	0	0	0	0
参 考 値(b)	退職給付費用	847	0	0	0	0
	減価償却費	0	0	0	0	0
	間接部門費	409	0	0	0	0
(a)+(b)		8,115	3,495	3,521	3,638	3,692

※ 委託業務の停止期間中(平成24年7月2日～同年8月3日)は、国が委託業務を実施。

2 従来の実施に要した人員

(単位:人)

	平成22年度	平成23年度	平成24年度	平成25年度	平成26年度
常勤職員	1.0	0.0	0.0	0.0	0.0
非常勤職員 (うち登記所外)	0.0	0.0	0.0	0.0	0.0
	(0.0)	(0.0)	(0.0)	(0.0)	(0.0)
業務委託職員(民間)	0.0	2.2	2.5	2.1	2.4

3 従来の実施方法等(従来業務実施における取扱数量)

(1) 乙号事件数 次葉のとおり

(2) 郵送請求收受数

H26.1	H26.2	H26.3	H26.4	H26.5	H26.6	H26.7	H26.8	H26.9	H26.10	H26.11	H26.12	合計
40	33	30	38	38	36	33	44	42	36	35	33	438

(3) 印刷/複写/閲覧/付記の割合

	印刷	複写	閲覧	付記
登記事項証明書	100%	0%		
要約書(閲覧)	100%		0%	
印鑑証明	100%			
地図等の写しの交付	74%	26%		
地図等の閲覧	100%		0%	
その他	0%	0%	0%	0%

(4) 乙号事件数の曜日別動向

月	火	水	木	金
13%	14%	34%	25%	14%

(5) 登記情報及び地図情報の電子データによる提供数

	平成24年		平成25年		平成26年	
	登記	地図	登記	地図	登記	地図
件数	2		1		3	
筆個数	360,978		1,257		36,193	

(6) 請求書枚数の時間別動向

8:30~9:00	9:00~9:30	9:30~10:00	10:00~10:30	10:30~11:00	11:00~11:30
2%	8%	2%	2%	4%	2%
11:30~12:00	12:00~12:30	12:30~13:00	13:00~13:30	13:30~14:00	14:00~14:30
13%	4%	9%	21%	9%	6%
14:30~15:00	15:00~15:30	15:30~16:00	16:00~16:30	16:30~17:00	17:00~17:15
2%	4%	2%	4%	6%	0%

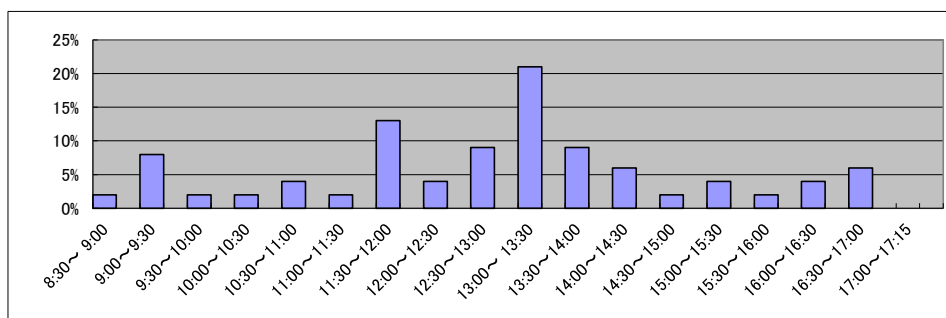

庁名	札幌法務局倶知安支局
----	------------

平成22年	H22.1	H22.2	H22.3	H22.4	H22.5	H22.6	H22.7	H22.8	H22.9	H22.10	H22.11	H22.12	合計
登記事項証明書	1,350	1,417	1,517	1,613	1,235	1,638	1,642	1,530	1,450	1,978	1,955	2,000	19,325
うちオンライン	162	183	231	296	239	336	295	291	203	211	259	391	3,097
要約書(閲覧)	1,213	695	593	389	1,472	1,235	780	638	856	927	1,125	1,298	11,221
印鑑証明	192	318	366	303	284	309	272	281	315	290	344	417	3,691
うちオンライン	0	0	0	0	0	0	0	0	0	0	0	0	0
地図等の写しの交付	679	507	537	1,025	860	960	1,241	1,837	1,012	944	1,145	1,032	11,779
うちオンライン	0	0	0	6	1	3	0	9	2	3	2	1	27
地図等の閲覧	42	1	0	458	11	16	0	0	35	33	4	2	602
その他	2	2	1	0	0	0	0	0	0	1	3	1	10
うちオンライン	0	0	0	0	0	0	0	0	0	0	0	0	0
合計	3,478	2,940	3,014	3,788	3,862	4,158	3,935	4,286	3,668	4,173	4,576	4,750	46,628

平成23年	H23.1	H23.2	H23.3	H23.4	H23.5	H23.6	H23.7	H23.8	H23.9	H23.10	H23.11	H23.12	合計
登記事項証明書	1,778	2,496	2,564	1,613	1,235	1,638	1,642	1,530	1,450	1,978	1,292	1,203	20,419
うちオンライン	132	221	258	296	239	336	295	291	203	211	263	303	3,048
要約書(閲覧)	389	227	248	389	1,472	1,235	780	638	856	927	338	380	7,879
印鑑証明	350	356	374	303	284	309	272	281	315	290	336	335	3,805
うちオンライン	0	0	0	0	0	0	0	0	0	0	0	0	0
地図等の写しの交付	420	589	854	1,025	860	960	1,241	1,837	1,012	944	776	616	11,134
うちオンライン	1	2	3	6	1	3	0	9	2	3	2	13	45
地図等の閲覧	0	0	484	458	11	16	0	0	35	33	21	13	1,071
その他	0	0	1	0	0	0	0	0	0	1	0	0	2
うちオンライン	0	0	0	0	0	0	0	0	0	0	0	0	0
合計	2,937	3,668	4,525	3,788	3,862	4,158	3,935	4,286	3,668	4,173	2,763	2,547	44,310

平成24年	H24.1	H24.2	H24.3	H24.4	H24.5	H24.6	H24.7	H24.8	H24.9	H24.10	H24.11	H24.12	合計
登記事項証明書	1,401	1,802	1,706	1,574	3,297	2,371	1,917	1,615	2,150	1,679	1,432	1,458	22,402
うちオンライン	222	331	241	215	308	295	266	209	210	318	368	406	3,389
要約書(閲覧)	254	688	370	443	1,599	1,390	1,785	1,108	486	880	341	201	9,545
印鑑証明	288	282	349	320	288	266	317	293	301	341	370	387	3,802
うちオンライン	0	0	0	0	0	0	0	0	0	0	0	0	0
地図等の写しの交付	541	504	556	581	1,308	950	621	658	433	639	381	374	7,546
うちオンライン	3	1	16	30	8	7	2	12	10	8	13	4	114
地図等の閲覧	10	3	4	8	78	19	24	21	15	15	2	2	201
その他	0	0	0	1	0	0	0	0	0	0	1	1	3
うちオンライン	0	0	0	0	0	0	0	0	0	0	0	0	0
合計	2,494	3,279	2,985	2,927	6,570	4,996	4,664	3,695	3,385	3,554	2,527	2,423	43,499

平成25年	H25.1	H25.2	H25.3	H25.4	H25.5	H25.6	H25.7	H25.8	H25.9	H25.10	H25.11	H25.12	合計
登記事項証明書	2,484	1,336	1,410	1,675	2,446	1,900	3,736	1,884	1,763	2,317	2,001	1,455	24,407
うちオンライン	268	177	235	376	234	506	402	491	304	422	403	472	4,290
要約書(閲覧)	392	1,936	286	1,585	528	1,128	898	457	465	345	1,272	693	9,985
印鑑証明	389	338	411	328	302	288	318	239	282	380	394	339	4,008
うちオンライン	0	0	0	0	0	0	0	0	0	0	0	0	0
地図等の写しの交付	378	275	307	718	1,098	988	793	773	1,001	589	507	240	7,667
うちオンライン	0	3	9	5	16	7	10	36	19	11	8	4	128
地図等の閲覧	0	0	0	2	2	21	6	12	21	14	1	2	81
その他	1	0	1	1	0	0	0	0	0	0	0	0	3
うちオンライン	0	0	0	0	0	0	0	0	0	0	0	0	0
合計	3,644	3,885	2,415	4,309	4,376	4,325	5,751	3,365	3,532	3,645	4,175	2,729	46,151

平成26年	H26.1	H26.2	H26.3	H26.4	H26.5	H26.6	H26.7	H26.8	H26.9	H26.10	H26.11	H26.12	合計
登記事項証明書	1,465	1,568	1,468	1,739	1,513	2,122	1,437	1,734	2,218	1,948	2,162	1,268	20,642
うちオンライン	278	260	328	338	247	272	373	305	367	443	360	370	3,941
要約書(閲覧)	158	328	523	415	792	505	399	289	437	348	325	399	4,918
印鑑証明	269	333	401	298	289	322	343	268	387	406	413	428	4,157
うちオンライン	0	0	0	0	0	0	0	0	0	0	0	0	0
地図等の写しの交付	334	474	226	496	563	1,018	444	563	776	406	790	295	6,385
うちオンライン	13	22	15	23	33	7	16	16	17	42	20	7	231
地図等の閲覧	1	1	0	8	2	11	0	2	10	2	3	2	42
その他	0	0	0	0	1	0	0	0	2	0	0	0	3
うちオンライン	0	0	0	0	0	0	0	0	0	0	0	0	0
合計	2,227	2,704	2,618	2,956	3,160	3,978	2,623	2,856	3,830	3,110	3,693	2,392	36,147

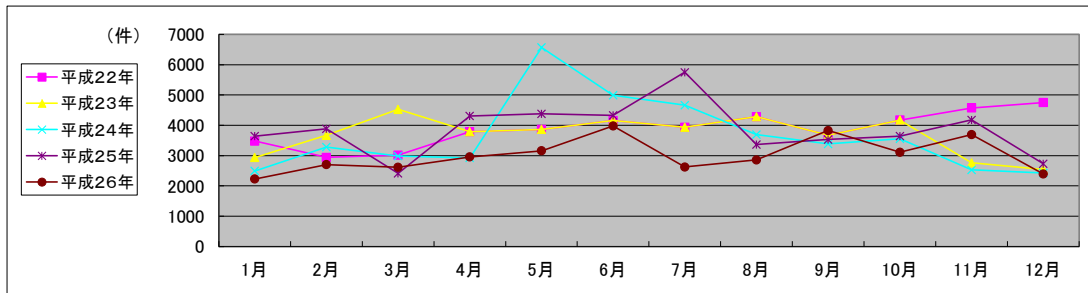

局名	札幌法務局
庁名	南出張所
登記所外証明書 発行請求機 設置場所	
備考	

国が実施した年度
包括的民間委託を実施した年度

1 従来の実施に要した経費

(単位:千円)

		平成22年度	平成23年度	平成24年度	平成25年度	平成26年度
計(a)	人件費					
	常勤職員	0	0	0	0	0
	非常勤職員 (うち登記所外)	0	0	0	0	0
		(0)	(0)	(0)	(0)	(0)
	物件費	0	0	0	0	0
委託費等	委託費	17,755	13,317	13,581	15,354	15,608
	成功報酬等	0	0	0	0	0
	旅費その他	0	0	0	0	0
計(a)		17,755	13,317	13,581	15,354	15,608
参考 値(b)	退職給付費用	0	0	0	0	0
	減価償却費	0	0	0	0	0
	間接部門費	0	0	0	0	0
	(a)+(b)	17,755	13,317	13,581	15,354	15,608

※ 委託業務の停止期間中(平成24年7月2日～同年8月3日)は、国が委託業務を実施。

2 従来の実施に要した人員

(単位:人)

	平成22年度	平成23年度	平成24年度	平成25年度	平成26年度
常勤職員	0.0	0.0	0.0	0.0	0.0
非常勤職員 (うち登記所外)	0.0	0.0	0.0	0.0	0.0
	(0.0)	(0.0)	(0.0)	(0.0)	(0.0)
業務委託職員(民間)	6.8	6.3	6.1	6.4	6.6

3 従来の実施方法等(従来業務実施における取扱数量)

(1) 乙号事件数 次葉のとおり

(2) 郵送請求收受数

H26.1	H26.2	H26.3	H26.4	H26.5	H26.6	H26.7	H26.8	H26.9	H26.10	H26.11	H26.12	合計
95	109	73	104	77	88	89	71	73	83	75	76	1,013

(3) 印刷/複写/閲覧/付記の割合

	印刷	複写	閲覧	付記
登記事項証明書	97%	3%		
要約書(閲覧)	89%		11%	
印鑑証明	100%			
地図等の写しの交付	88%	12%		
地図等の閲覧	0%		0%	
その他	0%	0%	0%	0%

(4) 乙号事件数の曜日別動向

月	火	水	木	金
21%	21%	24%	17%	17%

(5) 登記情報及び地図情報の電子データによる提供数

	平成24年		平成25年		平成26年	
	登記	地図	登記	地図	登記	地図
件数	1					
筆個数	88,195					

(6) 請求書枚数の時間別動向

8:30~9:00	9:00~9:30	9:30~10:00	10:00~10:30	10:30~11:00	11:00~11:30
4%	2%	7%	10%	12%	7%
11:30~12:00	12:00~12:30	12:30~13:00	13:00~13:30	13:30~14:00	14:00~14:30
9%	5%	6%	6%	6%	5%
14:30~15:00	15:00~15:30	15:30~16:00	16:00~16:30	16:30~17:00	17:00~17:15
7%	4%	5%	3%	2%	0%

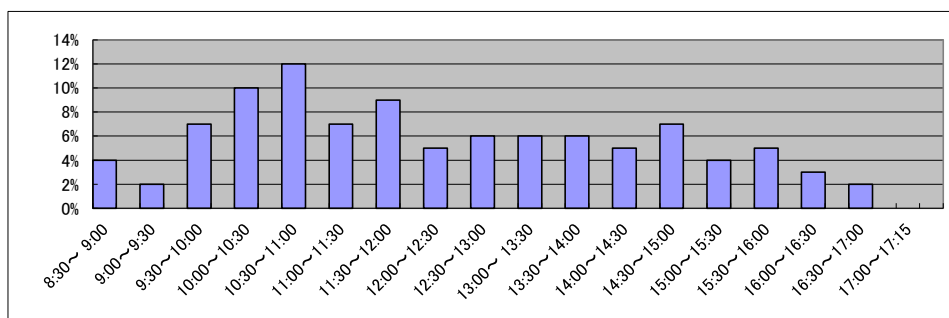

局名	札幌法務局
庁名	北出張所
登記所外証明書発行請求機設置場所	
備考	

国が実施した年度
包括的民間委託を実施した年度

1 従来の実施に要した経費

(単位:千円)

		平成22年度	平成23年度	平成24年度	平成25年度	平成26年度
人件費	常勤職員	0	0	0	0	0
	非常勤職員	0	0	0	0	0
	(うち登記所外)	(0)	(0)	(0)	(0)	(0)
	物件費	0	0	0	0	0
	委託費等					
	委託費	22,237	19,138	18,838	20,615	21,318
	成功報酬等	0	0	0	0	0
	旅費その他	0	0	0	0	0
計(a)		22,237	19,138	18,838	20,615	21,318
参考	退職給付費用	0	0	0	0	0
	減価償却費	0	0	0	0	0
値(b)	間接部門費	0	0	0	0	0
(a)+(b)		22,237	19,138	18,838	20,615	21,318

※ 委託業務の停止期間中(平成24年7月2日～同年8月3日)は、国が委託業務を実施。

2 従来の実施に要した人員

(単位:人)

	平成22年度	平成23年度	平成24年度	平成25年度	平成26年度
常勤職員	0.0	0.0	0.0	0.0	0.0
非常勤職員	0.0	0.0	0.0	0.0	0.0
(うち登記所外)	(0.0)	(0.0)	(0.0)	(0.0)	(0.0)
業務委託職員(民間)	8.2	7.1	7.1	7.0	5.8

3 従来の実施方法等(従来業務実施における取扱数量)

(1) 乙号事件数 次葉のとおり

(2) 郵送請求收受数

H26.1	H26.2	H26.3	H26.4	H26.5	H26.6	H26.7	H26.8	H26.9	H26.10	H26.11	H26.12	合計
116	124	117	112	94	102	82	103	107	132	99	100	1,288

(3) 印刷/複写/閲覧/付記の割合

	印刷	複写	閲覧	付記
登記事項証明書	94%	6%		
要約書(閲覧)	92%		8%	
印鑑証明	100%			
地図等の写しの交付	91%	9%		
地図等の閲覧	0%		0%	
その他	0%	0%	0%	0%

(4) 乙号事件数の曜日別動向

月	火	水	木	金
21%	18%	23%	17%	21%

(5) 登記情報及び地図情報の電子データによる提供数

	平成24年		平成25年		平成26年	
	登記	地図	登記	地図	登記	地図
件数	1		1			
筆個数	89,683		124,136			

(6) 請求書枚数の時間別動向

8:30~9:00	9:00~9:30	9:30~10:00	10:00~10:30	10:30~11:00	11:00~11:30
3%	4%	4%	7%	6%	10%
11:30~12:00	12:00~12:30	12:30~13:00	13:00~13:30	13:30~14:00	14:00~14:30
5%	7%	5%	5%	7%	6%
14:30~15:00	15:00~15:30	15:30~16:00	16:00~16:30	16:30~17:00	17:00~17:15
7%	6%	7%	3%	6%	2%

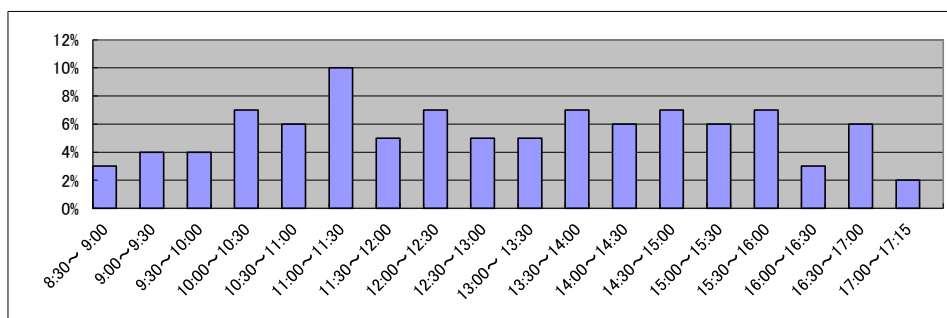

局名	札幌法務局
庁名	西出張所
登記所外証明書 発行請求機 設置場所	
備考	

国が実施した年度
包括的民間委託を実施した年度

1 従来の実施に要した経費

(単位:千円)

		平成22年度	平成23年度	平成24年度	平成25年度	平成26年度
計(a)	人件費					
	常勤職員	0	0	0	0	0
	非常勤職員	0	0	0	0	0
	(うち登記所外)	(0)	(0)	(0)	(0)	(0)
	物件費	0	0	0	0	0
委託費等	委託費	11,002	11,230	11,212	13,656	13,876
	成功報酬等	0	0	0	0	0
	旅費その他	0	0	0	0	0
計(a)		11,002	11,230	11,212	13,656	13,876
参 考 値(b)	退職給付費用	0	0	0	0	0
	減価償却費	0	0	0	0	0
(a)+(b)		11,002	11,230	11,212	13,656	13,876

※ 委託業務の停止期間中(平成24年7月2日~同年8月3日)は、国が委託業務を実施。

2 従来の実施に要した人員

(単位:人)

	平成22年度	平成23年度	平成24年度	平成25年度	平成26年度
常勤職員	0.0	0.0	0.0	0.0	0.0
非常勤職員	0.0	0.0	0.0	0.0	0.0
(うち登記所外)	(0.0)	(0.0)	(0.0)	(0.0)	(0.0)
業務委託職員(民間)	4.9	5.1	4.4	4.5	4.5

3 従来の実施方法等(従来業務実施における取扱数量)

(1) 乙号事件数 次葉のとおり

(2) 郵送請求收受数

H26.1	H26.2	H26.3	H26.4	H26.5	H26.6	H26.7	H26.8	H26.9	H26.10	H26.11	H26.12	合計
59	52	54	53	51	57	45	49	50	69	35	54	628

(3) 印刷/複写/閲覧/付記の割合

	印刷	複写	閲覧	付記
登記事項証明書	100%	0%		
要約書(閲覧)	99%		1%	
印鑑証明	100%			
地図等の写しの交付	92%	8%		
地図等の閲覧	0%		0%	
その他	0%	0%	0%	0%

(4) 乙号事件数の曜日別動向

月	火	水	木	金
22%	21%	18%	17%	22%

(5) 登記情報及び地図情報の電子データによる提供数

	平成24年		平成25年		平成26年	
	登記	地図	登記	地図	登記	地図
件数	1		1	3	1	
筆個数	12,624		2,699		1,699	

(6) 請求書枚数の時間別動向

8:30~9:00	9:00~9:30	9:30~10:00	10:00~10:30	10:30~11:00	11:00~11:30
3%	5%	5%	3%	7%	13%
11:30~12:00	12:00~12:30	12:30~13:00	13:00~13:30	13:30~14:00	14:00~14:30
5%	3%	4%	10%	11%	7%
14:30~15:00	15:00~15:30	15:30~16:00	16:00~16:30	16:30~17:00	17:00~17:15
6%	4%	5%	4%	5%	0%

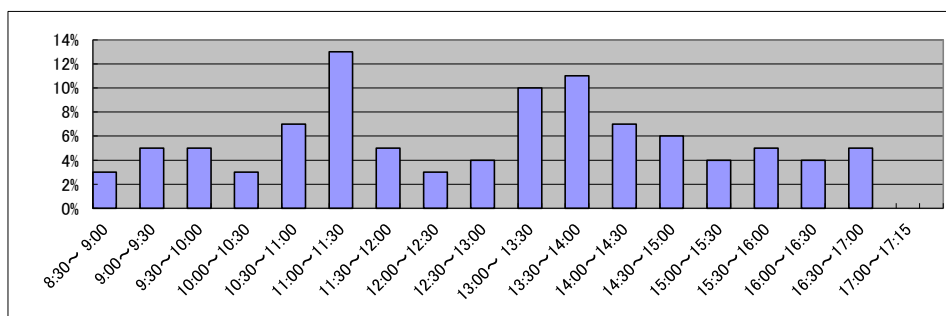

庁名	札幌法務局西出張所
----	-----------

平成22年	H22.1	H22.2	H22.3	H22.4	H22.5	H22.6	H22.7	H22.8	H22.9	H22.10	H22.11	H22.12	合計
登記事項証明書	6,746	6,391	7,935	6,433	6,658	6,862	7,244	7,119	7,047	6,053	6,888	6,527	81,903
うちオンライン	787	424	1,068	699	615	689	715	881	967	927	894	860	9,526
要約書(閲覧)	1,029	976	1,703	856	829	829	819	1,049	2,327	1,556	927	812	13,712
印鑑証明	1,224	1,622	2,369	1,305	1,517	1,616	1,647	1,526	1,673	1,404	1,759	1,382	19,044
うちオンライン	0	0	0	0	0	0	0	0	0	0	0	0	0
地図等の写しの交付	1,634	2,324	2,695	2,481	2,498	2,509	2,514	2,603	3,857	2,924	2,592	2,053	30,684
うちオンライン	2	8	2	16	24	4	14	17	12	34	2	3	138
地図等の閲覧	4	3	5	0	0	0	0	0	0	0	3	0	15
その他	0	7	7	0	1	5	2	0	0	1	4	3	30
うちオンライン	0	0	0	0	0	0	0	0	0	0	0	0	0
合計	10,637	11,323	14,714	11,075	11,503	11,821	12,226	12,297	14,904	11,938	12,173	10,777	145,388

平成23年	H23.1	H23.2	H23.3	H23.4	H23.5	H23.6	H23.7	H23.8	H23.9	H23.10	H23.11	H23.12	合計
登記事項証明書	6,663	6,454	7,857	6,433	6,658	6,862	7,244	7,119	7,047	6,053	7,419	5,664	81,473
うちオンライン	777	467	925	699	615	689	715	881	967	927	861	1,046	9,569
要約書(閲覧)	755	819	888	856	829	829	819	1,049	2,327	1,556	632	532	11,891
印鑑証明	1,363	1,469	2,418	1,305	1,517	1,616	1,647	1,526	1,673	1,404	1,677	1,306	18,921
うちオンライン	0	0	0	0	0	0	0	0	0	0	0	0	0
地図等の写しの交付	1,797	2,214	2,723	2,481	2,498	2,509	2,514	2,603	3,857	2,924	2,611	1,613	30,344
うちオンライン	5	3	2	16	24	4	14	17	12	34	54	21	206
地図等の閲覧	5	1	0	0	0	0	0	0	0	0	0	0	6
その他	2	2	5	0	1	5	2	0	0	1	2	4	24
うちオンライン	0	0	0	0	0	0	0	0	0	0	0	0	0
合計	10,585	10,959	13,891	11,075	11,503	11,821	12,226	12,297	14,904	11,938	12,341	9,119	142,659

平成24年	H24.1	H24.2	H24.3	H24.4	H24.5	H24.6	H24.7	H24.8	H24.9	H24.10	H24.11	H24.12	合計
登記事項証明書	5,478	7,207	7,352	5,938	7,341	5,839	7,065	7,166	6,015	6,971	6,587	5,332	78,291
うちオンライン	748	998	1,125	777	693	753	1,229	843	898	905	1,200	962	11,131
要約書(閲覧)	466	787	695	661	944	1,142	1,763	1,295	1,940	2,265	678	632	13,268
印鑑証明	1,284	1,500	2,039	1,494	1,516	1,545	1,648	1,474	1,669	1,518	1,604	1,296	18,587
うちオンライン	0	0	0	0	0	0	0	0	0	0	0	0	0
地図等の写しの交付	1,655	1,957	2,124	1,979	2,551	2,636	2,582	2,732	2,770	3,400	2,153	1,620	28,159
うちオンライン	15	39	23	9	14	11	45	16	15	32	6	17	242
地図等の閲覧	1	0	0	0	0	0	0	0	0	0	0	0	1
その他	1	1	0	3	2	3	2	3	0	1	0	0	16
うちオンライン	0	0	0	0	0	0	0	0	0	0	0	0	0
合計	8,885	11,452	12,210	10,075	12,354	11,165	13,060	12,670	12,394	14,155	11,022	8,880	138,322

平成25年	H25.1	H25.2	H25.3	H25.4	H25.5	H25.6	H25.7	H25.8	H25.9	H25.10	H25.11	H25.12	合計
登記事項証明書	5,473	6,300	6,524	7,100	7,670	6,614	7,379	6,994	5,718	9,024	7,050	6,093	81,939
うちオンライン	679	851	791	1,035	858	1,162	1,131	1,123	686	1,558	1,041	1,159	12,074
要約書(閲覧)	315	334	378	461	597	1,202	920	574	988	805	564	441	7,579
印鑑証明	1,500	1,464	2,064	1,748	1,944	1,686	1,974	1,758	1,796	1,856	1,805	1,719	21,314
うちオンライン	0	0	0	1	0	0	0	0	0	0	0	0	1
地図等の写しの交付	1,453	1,759	1,649	2,424	2,819	2,422	2,822	2,588	2,728	3,345	1,978	1,468	27,455
うちオンライン	9	29	8	7	38	36	44	49	42	40	29	16	347
地図等の閲覧	0	0	1	1	0	0	0	0	2	0	0	0	4
その他	1	4	2	0	1	0	0	3	0	1	0	0	12
うちオンライン	0	0	0	0	0	0	0	0	0	0	0	0	0
合計	8,742	9,861	10,618	11,734	13,031	11,924	13,095	11,917	11,232	15,031	11,397	9,721	138,303

平成26年	H26.1	H26.2	H26.3	H26.4	H26.5	H26.6	H26.7	H26.8	H26.9	H26.10	H26.11	H26.12	合計
登記事項証明書	5,487	6,477	8,372	6,028	7,047	5,667	6,038	5,816	5,944	6,511	5,351	5,724	74,462
うちオンライン	748	908	1,076	802	909	865	830	1,026	1,015	1,300	859	875	11,213
要約書(閲覧)	470	2,983	351	402	1,612	368	2,330	731	1,423	2,211	2,065	537	15,483
印鑑証明	1,581	1,778	2,376	1,508	1,544	1,773	2,011	1,538	1,740	1,906	1,675	1,577	21,007
うちオンライン	0	0	0	0	0	0	0	0	0	0	0	0	0
地図等の写しの交付	1,430	1,764	1,685	1,986	2,004	2,414	2,001	3,148	2,808	2,390	1,721	1,554	24,905
うちオンライン	17	13	19	15	11	23	26	41	42	27	24	30	288
地図等の閲覧	0	0	0	0	0	0	0	0	0	0	0	0	0
その他	0	1	6	0	2	1	2	1	0	1	2	0	16
うちオンライン	0	0	0	0	0	0	0	0	0	1	0	0	1
合計	8,968	13,003	12,790	9,924	12,209	10,223	12,382	11,234	11,915	13,019	10,814	9,392	135,873

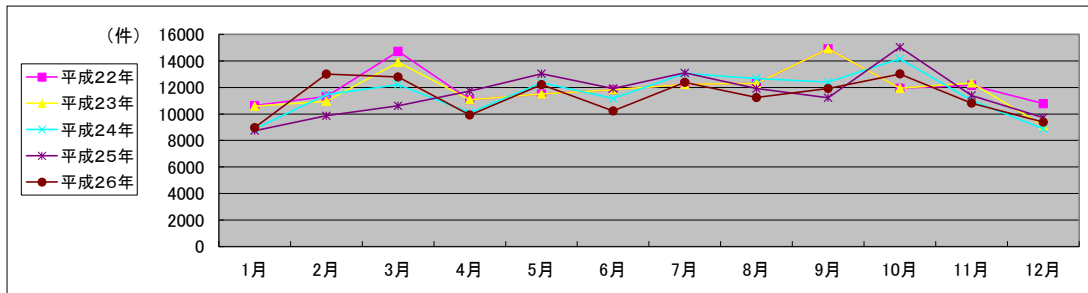

局名	札幌法務局
庁名	白石出張所
登記所外証明書 発行請求機 設置場所	
備考	

国が実施した年度
包括的民間委託を実施した年度

1 従来の実施に要した経費

(単位:千円)

		平成22年度	平成23年度	平成24年度	平成25年度	平成26年度
計(a)	人件費					
	常勤職員	11,429	0	0	0	0
	非常勤職員	1,005	0	0	0	0
	(うち登記所外)	(0)	(0)	(0)	(0)	(0)
	物件費	0	0	0	0	0
委託費等	委託費	4,804	14,836	14,944	17,163	17,906
	成功報酬等	0	0	0	0	0
	旅費その他	0	0	0	0	0
参	退職給付費用	1,695	0	0	0	0
考	減価償却費	0	0	0	0	0
値(b)	間接部門費	818	0	0	0	0
(a)+(b)		19,751	14,836	14,944	17,163	17,906

※ 委託業務の停止期間中(平成24年7月2日～同年8月3日)は、国が委託業務を実施。

2 従来の実施に要した人員

(単位:人)

	平成22年度	平成23年度	平成24年度	平成25年度	平成26年度
常勤職員	2.0	0.0	0.0	0.0	0.0
非常勤職員	0.6	0.0	0.0	0.0	0.0
(うち登記所外)	(0.0)	(0.0)	(0.0)	(0.0)	(0.0)
業務委託職員(民間)	2.0	4.7	4.7	5.1	5.1

3 従来の実施方法等(従来業務実施における取扱数量)

(1) 乙号事件数 次葉のとおり

(2) 郵送請求收受数

H26.1	H26.2	H26.3	H26.4	H26.5	H26.6	H26.7	H26.8	H26.9	H26.10	H26.11	H26.12	合計
77	79	57	57	56	69	54	49	69	83	60	76	786

(3) 印刷/複写/閲覧/付記の割合

	印刷	複写	閲覧	付記
登記事項証明書	100%	0%		
要約書(閲覧)	65%		35%	
印鑑証明	100%			
地図等の写しの交付	84%	16%		
地図等の閲覧	0%		0%	
その他	0%	0%	0%	0%

(4) 乙号事件数の曜日別動向

月	火	水	木	金
23%	19%	18%	17%	23%

(5) 登記情報及び地図情報の電子データによる提供数

	平成24年		平成25年		平成26年	
	登記	地図	登記	地図	登記	地図
件数	1					
筆個数	52,074					

(6) 請求書枚数の時間別動向

8:30~9:00	9:00~9:30	9:30~10:00	10:00~10:30	10:30~11:00	11:00~11:30
3%	4%	7%	8%	6%	7%
11:30~12:00	12:00~12:30	12:30~13:00	13:00~13:30	13:30~14:00	14:00~14:30
6%	7%	5%	10%	3%	7%
14:30~15:00	15:00~15:30	15:30~16:00	16:00~16:30	16:30~17:00	17:00~17:15
6%	8%	4%	5%	4%	0%

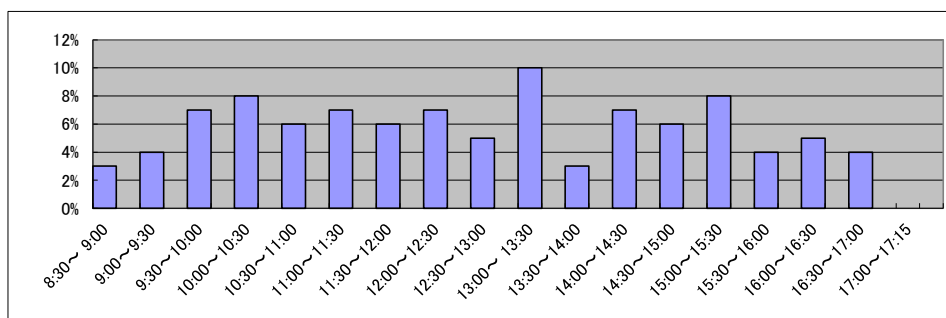

庁名	札幌法務局白石出張所
----	------------

平成22年	H22.1	H22.2	H22.3	H22.4	H22.5	H22.6	H22.7	H22.8	H22.9	H22.10	H22.11	H22.12	合計
登記事項証明書	9,162	9,682	9,861	8,940	9,005	10,347	7,822	8,024	8,655	8,273	8,523	8,564	106,858
うちオンライン	1,594	1,015	1,503	1,606	1,036	1,614	1,291	1,475	1,201	1,501	1,644	1,264	16,744
要約書(閲覧)	2,523	3,308	1,405	1,391	1,677	1,405	5,207	1,546	1,174	1,104	2,307	791	23,838
印鑑証明	2,233	2,741	4,307	3,011	389	3,208	3,021	3,045	3,224	3,280	3,080	2,726	34,265
うちオンライン	0	4	10	0	0	0	0	0	0	0	0	4	18
地図等の写しの交付	1,862	1,884	2,476	2,165	1,185	2,869	3,012	2,415	2,651	2,459	3,069	1,984	28,031
うちオンライン	3	2	4	31	2	85	70	142	53	68	2	25	487
地図等の閲覧	5	15	2	0	59	15	5	1	3	2	71	0	178
その他	3	10	5	9	0	3	6	2	1	1	10	2	52
うちオンライン	0	0	0	3	0	0	0	0	0	0	0	0	3
合計	15,788	17,640	18,056	15,516	12,315	17,847	19,073	15,033	15,708	15,119	17,060	14,067	193,222

平成23年	H23.1	H23.2	H23.3	H23.4	H23.5	H23.6	H23.7	H23.8	H23.9	H23.10	H23.11	H23.12	合計
登記事項証明書	8,503	8,796	9,968	8,940	9,005	10,347	7,822	8,024	8,655	8,273	8,392	8,126	104,851
うちオンライン	1,014	1,376	1,245	1,606	1,036	1,614	1,291	1,475	1,201	1,501	1,331	1,739	16,429
要約書(閲覧)	1,092	955	853	1,391	1,044	1,405	5,207	1,546	1,174	1,104	907	922	17,600
印鑑証明	2,445	3,077	3,971	3,011	2,883	3,208	3,021	3,045	3,224	3,280	3,152	2,729	37,046
うちオンライン	0	0	1	0	0	0	0	0	0	0	0	0	1
地図等の写しの交付	1,968	2,133	2,357	2,165	2,436	2,869	3,012	2,415	2,651	2,459	2,616	1,773	28,854
うちオンライン	28	15	27	31	50	85	70	142	53	68	65	50	684
地図等の閲覧	0	0	0	0	7	15	5	1	3	2	99	10	142
その他	3	1	6	9	3	3	6	2	1	1	3	4	42
うちオンライン	0	0	0	3	0	0	0	0	0	0	0	0	3
合計	14,011	14,962	17,155	15,516	15,378	17,847	19,073	15,033	15,708	15,119	15,169	13,564	188,535

平成24年	H24.1	H24.2	H24.3	H24.4	H24.5	H24.6	H24.7	H24.8	H24.9	H24.10	H24.11	H24.12	合計
登記事項証明書	7,807	9,562	10,003	8,458	12,139	8,648	8,001	8,983	7,239	9,623	7,932	7,187	105,582
うちオンライン	956	1,015	1,395	1,225	1,390	1,369	1,356	1,474	1,124	1,595	1,488	1,422	15,809
要約書(閲覧)	568	702	765	599	779	1,037	922	1,852	1,606	1,170	1,183	359	11,542
印鑑証明	2,416	3,364	4,239	3,131	3,162	3,316	3,040	3,105	3,103	3,485	3,297	2,667	38,325
うちオンライン	0	140	80	80	90	90	70	120	100	130	80	60	1,040
地図等の写しの交付	1,688	2,238	2,175	2,104	2,512	2,562	2,399	2,898	3,168	2,967	2,403	1,588	28,702
うちオンライン	41	61	68	62	55	96	78	60	46	57	61	93	778
地図等の閲覧	0	0	0	2	2	1	3	5	1	0	98	0	112
その他	1	4	6	9	5	8	0	3	0	2	1	2	41
うちオンライン	0	0	0	0	0	0	0	0	0	0	0	0	0
合計	12,480	15,870	17,188	14,303	18,599	15,572	14,365	16,846	15,117	17,247	14,914	11,803	184,304

平成25年	H25.1	H25.2	H25.3	H25.4	H25.5	H25.6	H25.7	H25.8	H25.9	H25.10	H25.11	H25.12	合計
登記事項証明書	7,173	8,310	8,080	9,841	8,525	8,139	9,438	8,238	8,550	9,276	8,614	7,854	102,038
うちオンライン	1,339	996	1,317	1,440	1,051	1,336	1,866	1,624	1,472	1,603	1,465	1,603	17,112
要約書(閲覧)	332	535	377	747	839	837	1,443	1,052	820	981	757	455	9,175
印鑑証明	2,881	3,197	4,127	3,284	3,442	3,085	3,292	3,027	3,347	3,726	3,444	3,031	39,883
うちオンライン	50	50	100	100	100	100	100	30	100	50	50	50	880
地図等の写しの交付	1,488	2,129	2,018	2,376	2,582	2,616	2,742	2,235	2,582	2,630	2,442	1,769	27,609
うちオンライン	53	58	68	79	71	88	60	89	110	78	77	111	942
地図等の閲覧	0	0	0	1	3	0	0	0	0	0	0	0	4
その他	0	0	2	0	2	2	3	1	1	3	3	7	24
うちオンライン	0	0	0	0	0	0	0	0	0	0	0	0	0
合計	11,874	14,171	14,604	16,249	15,393	14,679	16,918	14,553	15,300	16,616	15,260	13,116	178,733

平成26年	H26.1	H26.2	H26.3	H26.4	H26.5	H26.6	H26.7	H26.8	H26.9	H26.10	H26.11	H26.12	合計
登記事項証明書	7,786	8,332	8,539	8,838	8,022	8,953	9,209	7,798	8,789	8,770	7,509	7,936	100,481
うちオンライン	1,300	1,099	1,510	1,399	1,170	1,515	2,030	1,443	1,535	1,859	1,365	1,846	18,071
要約書(閲覧)	483	841	488	548	702	625	630	738	555	468	323	700	7,101
印鑑証明	2,800	3,465	4,404	3,227	3,156	3,517	3,214	2,880	3,672	3,602	3,319	3,193	40,449
うちオンライン	10	152	154	74	32	84	32	33	102	52	85	22	832
地図等の写しの交付	1,772	1,838	1,979	2,332	2,383	2,696	2,465	2,631	2,802	2,452	1,929	1,964	27,243
うちオンライン	68	81	105	82	81	129	157	86	91	87	69	109	1,145
地図等の閲覧	1	0	0	2	1	0	0	11	2	0	2	2	21
その他	1	1	3	5	8	5	6	1	0	1	4	0	35
うちオンライン	0	0	0	0	1	0	0	0	0	0	0	0	1
合計	12,843	14,477	15,413	14,952	14,272	15,796	15,524	14,059	15,820	15,293	13,086	13,795	175,330

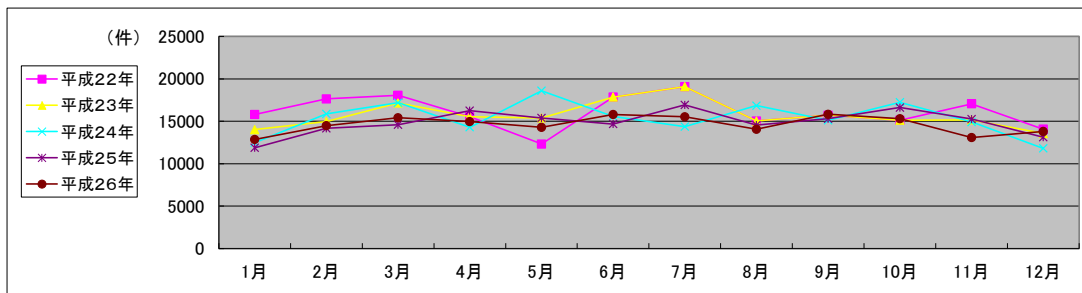

局名	札幌法務局
庁名	江別出張所
登記所外証明書発行請求機設置場所	
備考	

国が実施した年度
包括的民間委託を実施した年度

1 従来の実施に要した経費

(単位:千円)

		平成22年度	平成23年度	平成24年度	平成25年度	平成26年度
計(a)	人件費					
	常勤職員	5,330	0	0	0	0
	非常勤職員	0	0	0	0	0
	(うち登記所外)	(0)	(0)	(0)	(0)	(0)
	物件費	0	0	0	0	0
委託費等	委託費	0	4,856	5,192	4,944	5,025
	成功報酬等	0	0	0	0	0
	旅費その他	0	0	0	0	0
計(a)		5,330	4,856	5,192	4,944	5,025
参考値(b)	退職給付費用	847	0	0	0	0
	減価償却費	0	0	0	0	0
(a)+(b)	間接部門費	409	0	0	0	0
		6,586	4,856	5,192	4,944	5,025

※ 委託業務の停止期間中(平成24年7月2日～同年8月3日)は、国が委託業務を実施。

2 従来の実施に要した人員

(単位:人)

	平成22年度	平成23年度	平成24年度	平成25年度	平成26年度
常勤職員	1.0	0.0	0.0	0.0	0.0
非常勤職員	0.0	0.0	0.0	0.0	0.0
(うち登記所外)	(0.0)	(0.0)	(0.0)	(0.0)	(0.0)
業務委託職員(民間)	0.0	2.4	2.2	2.3	2.2

3 従来の実施方法等(従来業務実施における取扱数量)

(1) 乙号事件数 次葉のとおり

(2) 郵送請求收受数

H26.1	H26.2	H26.3	H26.4	H26.5	H26.6	H26.7	H26.8	H26.9	H26.10	H26.11	H26.12	合計
17	22	11	14	17	22	12	12	17	27	8	16	195

(3) 印刷/複写/閲覧/付記の割合

	印刷	複写	閲覧	付記
登記事項証明書	100%	0%		
要約書(閲覧)	0%		100%	
印鑑証明	100%			
地図等の写しの交付	58%	42%		
地図等の閲覧	95%		5%	
その他	0%	0%	0%	0%

(4) 乙号事件数の曜日別動向

月	火	水	木	金
20%	18%	32%	14%	16%

(5) 登記情報及び地図情報の電子データによる提供数

	平成24年		平成25年		平成26年	
	登記	地図	登記	地図	登記	地図
件数	1					
筆個数	88,866					

(6) 請求書枚数の時間別動向

8:30~9:00	9:00~9:30	9:30~10:00	10:00~10:30	10:30~11:00	11:00~11:30
0%	1%	1%	8%	14%	20%
11:30~12:00	12:00~12:30	12:30~13:00	13:00~13:30	13:30~14:00	14:00~14:30
8%	5%	1%	1%	13%	8%
14:30~15:00	15:00~15:30	15:30~16:00	16:00~16:30	16:30~17:00	17:00~17:15
5%	1%	0%	3%	11%	0%

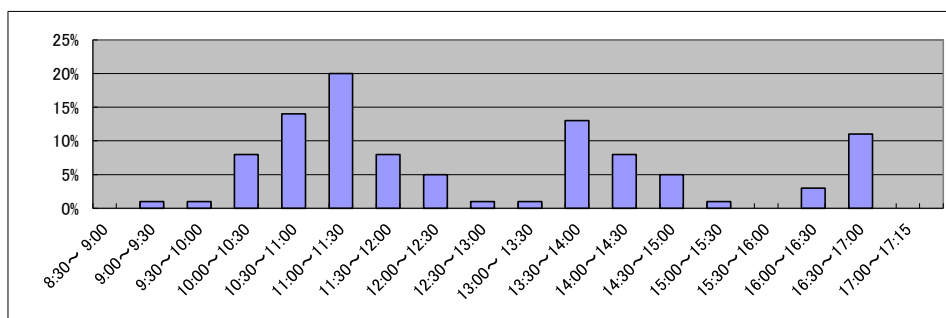

局名	札幌法務局
庁名	恵庭出張所
登記所外証明書 発行請求機 設置場所	
備考	

国が実施した年度
包括的民間委託を実施した年度

1 従来の実施に要した経費

(単位:千円)

		平成22年度	平成23年度	平成24年度	平成25年度	平成26年度
人件費	常勤職員	4,296	0	0	0	0
	非常勤職員	0	0	0	0	0
	(うち登記所外)	(0)	(0)	(0)	(0)	(0)
	物件費	0	0	0	0	0
	委託費等					
	委託費	0	6,864	5,939	6,660	6,881
	成功報酬等	0	0	0	0	0
	旅費その他	0	0	0	0	0
計(a)		4,296	6,864	5,939	6,660	6,881
参考	退職給付費用	847	0	0	0	0
	減価償却費	0	0	0	0	0
値(b)	間接部門費	409	0	0	0	0
(a)+(b)		5,552	6,864	5,939	6,660	6,881

※ 委託業務の停止期間中(平成24年7月2日～同年8月3日)は、国が委託業務を実施。

2 従来の実施に要した人員

(単位:人)

	平成22年度	平成23年度	平成24年度	平成25年度	平成26年度
常勤職員	1.0	0.0	0.0	0.0	0.0
非常勤職員	0.0	0.0	0.0	0.0	0.0
(うち登記所外)	(0.0)	(0.0)	(0.0)	(0.0)	(0.0)
業務委託職員(民間)	0.0	2.2	2.4	2.5	2.2

3 従来の実施方法等(従来業務実施における取扱数量)

(1) 乙号事件数 次葉のとおり

(2) 郵送請求收受数

H26.1	H26.2	H26.3	H26.4	H26.5	H26.6	H26.7	H26.8	H26.9	H26.10	H26.11	H26.12	合計
15	9	12	13	11	18	20	8	16	12	6	14	154

(3) 印刷/複写/閲覧/付記の割合

	印刷	複写	閲覧	付記
登記事項証明書	100%	0%		
要約書(閲覧)	100%		0%	
印鑑証明	100%			
地図等の写しの交付	96%	4%		
地図等の閲覧	100%		0%	
その他	0%	0%	0%	0%

(4) 乙号事件数の曜日別動向

月	火	水	木	金
23%	20%	17%	20%	20%

(5) 登記情報及び地図情報の電子データによる提供数

	平成24年		平成25年		平成26年	
	登記	地図	登記	地図	登記	地図
件数	1					
筆個数	72,360					

(6) 請求書枚数の時間別動向

8:30~9:00	9:00~9:30	9:30~10:00	10:00~10:30	10:30~11:00	11:00~11:30
3%	8%	8%	10%	3%	4%
11:30~12:00	12:00~12:30	12:30~13:00	13:00~13:30	13:30~14:00	14:00~14:30
9%	1%	2%	4%	10%	11%
14:30~15:00	15:00~15:30	15:30~16:00	16:00~16:30	16:30~17:00	17:00~17:15
2%	7%	8%	7%	3%	0%

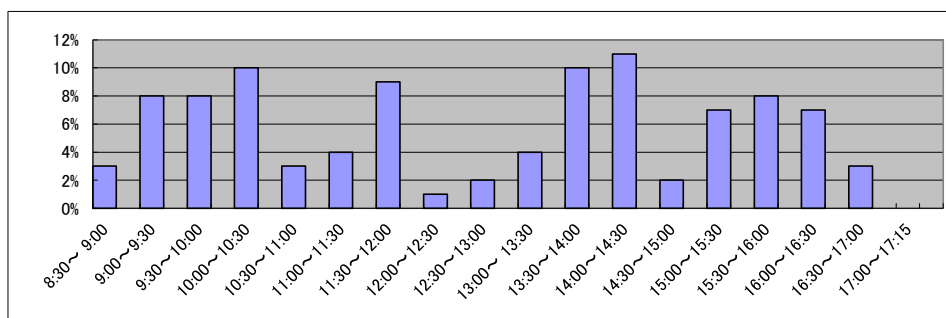

局名	函館地方税務局全体	登記所外証明書 発行請求機設置庁		
----	-----------	---------------------	--	--

国が実施した年度
包括的民間委託を実施した年度

1 従来の実施に要した経費(単位:千円)

平成19年度民間委託実施庁:

			平成22年度	平成23年度	平成24年度	平成25年度	平成26年度
人件費	常勤職員						
	非常勤職員 (うち登記所外)						
委託費等	委託費						
計			0	0	0	0	0

平成20年度民間委託実施庁:本局

			平成22年度	平成23年度	平成24年度	平成25年度	平成26年度
人件費	常勤職員		0	0	0	0	0
	非常勤職員 (うち登記所外)		0	0	1,248	0	0
委託費等	委託費		29,085	15,016	18,806	25,274	28,470
計			29,085	15,016	20,054	25,274	28,470

平成21年度民間委託実施庁:

			平成22年度	平成23年度	平成24年度	平成25年度	平成26年度
人件費	常勤職員						
	非常勤職員 (うち登記所外)						
委託費等	委託費						
計			0	0	0	0	0

平成22年度民間委託実施庁:

			平成22年度	平成23年度	平成24年度	平成25年度	平成26年度
人件費	常勤職員						
	非常勤職員 (うち登記所外)						
委託費等	委託費						
計			0	0	0	0	0

平成23年度民間委託実施庁(新規分):八雲

			平成22年度	平成23年度	平成24年度	平成25年度	平成26年度
人件費	常勤職員		8,511	0	0	0	0
	非常勤職員 (うち登記所外)		2,453	0	261	0	0
委託費等	委託費		0	4,829	3,544	5,278	3,312
計			10,964	4,829	3,805	5,278	3,312

2 従来の実施に要した人員(単位:人)

平成19年度民間委託実施庁:

		平成22年度	平成23年度	平成24年度	平成25年度	平成26年度
常勤職員						
非常勤職員 (うち登記所外)						
業務委託職員(民間)						

平成20年度民間委託実施庁:本局

		平成22年度	平成23年度	平成24年度	平成25年度	平成26年度
常勤職員		0.0	0.0	0.0	0.0	0.0
非常勤職員 (うち登記所外)		0.0	0.0	0.0	0.0	0.0
業務委託職員(民間)		8.1	6.9	6.3	6.5	6.1

平成21年度民間委託実施庁:

		平成22年度	平成23年度	平成24年度	平成25年度	平成26年度
常勤職員						
非常勤職員 (うち登記所外)						
業務委託職員(民間)						

平成22年度民間委託実施庁:

		平成22年度	平成23年度	平成24年度	平成25年度	平成26年度
常勤職員						
非常勤職員 (うち登記所外)						
業務委託職員(民間)						

平成23年度民間委託実施庁(新規分):八雲

		平成22年度	平成23年度	平成24年度	平成25年度	平成26年度
常勤職員		2.0	0.0	0.0	0.0	0.0
非常勤職員 (うち登記所外)		2.0	0.0	0.0	0.0	0.0
業務委託職員(民間)		0.0	2.5	2.5	2.5	2.4

局名	函館地方事務局全体
----	-----------

平成22年	H22.1	H22.2	H22.3	H22.4	H22.5	H22.6	H22.7	H22.8	H22.9	H22.10	H22.11	H22.12	合計
登記事項証明書	15,464	14,860	17,572	14,000	16,582	13,928	14,330	12,424	15,119	25,360	11,989	22,234	193,862
うちオンライン	1,495	1,447	2,053	1,794	1,499	1,848	1,612	1,630	1,462	1,769	1,731	1,652	19,992
要約書(閲覧)	3,776	2,672	3,152	3,002	2,498	3,416	5,766	2,095	2,875	2,142	2,211	1,461	35,066
印鑑証明	5,997	6,457	7,542	7,663	6,528	8,731	5,001	6,130	6,252	5,727	7,922	5,099	79,049
うちオンライン	0	2	2	4	1	0	0	1	2	0	1	3	16
地図等の写しの交付	2,991	3,384	3,712	4,205	3,988	4,733	4,152	4,728	5,566	4,083	4,745	3,596	49,883
うちオンライン	3	12	1	0	3	8	4	3	5	2	2	2	49
地図等の閲覧	91	50	46	100	76	215	62	71	2,271	130	86	87	3,285
その他	2	8	6	2	1	3	1	1	3	1	2	2	32
うちオンライン	0	0	0	0	0	0	0	0	0	0	0	0	0
合計	28,321	27,431	32,030	28,972	29,673	31,026	29,312	25,449	32,086	37,443	26,955	32,479	361,177

平成23年	H23.1	H23.2	H23.3	H23.4	H23.5	H23.6	H23.7	H23.8	H23.9	H23.10	H23.11	H23.12	合計
登記事項証明書	16,328	18,791	16,356	12,306	11,100	23,034	11,910	12,786	14,047	12,577	12,817	12,618	174,670
うちオンライン	1,466	1,499	1,719	1,745	1,453	2,258	2,054	1,978	1,798	1,858	1,621	2,048	21,497
要約書(閲覧)	1,275	2,000	4,929	2,823	19,577	2,845	3,415	3,980	43,070	2,271	1,267	2,801	90,253
印鑑証明	7,906	6,674	9,151	6,993	6,012	6,438	13,003	6,538	6,660	5,899	7,275	7,255	89,804
うちオンライン	1	3	5	1	2	0	2	2	14	4	8	5	54
地図等の写しの交付	2,680	3,295	5,189	3,569	3,851	4,247	3,491	3,732	4,064	3,712	3,773	2,539	44,142
うちオンライン	5	3	5	3	0	33	42	47	38	88	64	82	410
地図等の閲覧	28	82	144	659	130	72	78	69	54	70	45	36	1,467
その他	9	0	7	4	3	7	0	3	6	2	6	4	51
うちオンライン	0	0	0	0	0	0	0	0	0	0	0	0	0
合計	28,226	30,842	35,776	26,354	40,673	36,643	31,897	27,108	67,901	24,531	25,183	25,253	400,387

平成24年	H24.1	H24.2	H24.3	H24.4	H24.5	H24.6	H24.7	H24.8	H24.9	H24.10	H24.11	H24.12	合計
登記事項証明書	11,216	29,327	13,769	11,200	11,565	12,354	12,278	13,086	10,712	13,478	16,623	13,834	169,442
うちオンライン	1,364	1,595	1,918	1,870	1,853	1,823	2,032	1,831	1,830	2,043	2,395	1,906	22,460
要約書(閲覧)	1,155	2,274	4,244	1,365	1,160	3,008	1,949	13,677	1,793	1,440	3,414	49,326	84,805
印鑑証明	6,032	8,230	9,395	6,897	7,804	7,564	10,542	7,002	6,468	7,184	8,282	6,364	91,764
うちオンライン	15	2,612	5,557	4,635	5,016	4,850	125	4,576	4,110	4,556	5,458	3,592	45,102
地図等の写しの交付	2,473	3,186	2,947	2,689	3,375	3,121	3,380	3,503	2,550	3,250	2,813	2,312	35,599
うちオンライン	60	69	98	152	108	101	134	141	68	157	56	68	1,212
地図等の閲覧	3	44	20	30	69	63	24	96	31	61	48	47	536
その他	1	2	3	1	2	0	9	3	8	1	3	1	34
うちオンライン	0	0	0	1	0	0	0	0	0	0	0	0	1
合計	20,880	43,063	30,378	22,182	23,975	26,110	28,182	37,367	21,562	25,414	31,183	71,884	382,180

平成25年	H25.1	H25.2	H25.3	H25.4	H25.5	H25.6	H25.7	H25.8	H25.9	H25.10	H25.11	H25.12	合計
登記事項証明書	17,052	16,771	15,026	13,333	13,189	15,529	21,514	14,141	11,188	13,416	11,521	13,125	175,805
うちオンライン	1,888	2,216	2,073	2,399	2,158	2,323	2,730	2,481	2,017	2,508	2,330	2,035	27,158
要約書(閲覧)	760	1,302	1,287	1,288	1,497	2,220	4,398	1,849	1,447	1,721	2,293	1,038	21,100
印鑑証明	7,548	7,160	10,710	8,690	5,972	6,798	7,524	8,718	7,206	8,973	7,697	7,905	94,901
うちオンライン	4,421	4,502	7,205	6,002	3,189	4,202	4,893	6,300	4,503	6,136	4,979	5,331	61,663
地図等の写しの交付	2,190	2,274	2,665	3,255	3,530	3,053	3,100	3,899	3,205	2,943	2,869	2,508	35,491
うちオンライン	93	100	81	227	147	180	146	79	168	141	112	101	1,575
地図等の閲覧	18	16	24	77	51	44	64	279	72	109	70	55	879
その他	8	0	5	6	1	4	1	3	3	5	1	6	43
うちオンライン	0	0	0	1	0	0	0	0	1	0	0	0	2
合計	27,576	27,523	29,717	26,649	24,240	27,648	36,601	28,889	23,121	27,167	24,451	24,637	328,219

平成26年	H26.1	H26.2	H26.3	H26.4	H26.5	H26.6	H26.7	H26.8	H26.9	H26.10	H26.11	H26.12	合計
登記事項証明書	11,310	16,952	12,095	17,039	19,175	10,826	12,843	11,649	12,519	13,386	12,957	12,586	163,337
うちオンライン	1,954	1,523	2,051	2,056	2,310	2,049	2,023	1,781	1,950	2,277	2,056	2,366	24,396
要約書(閲覧)	994	1,846	1,298	4,899	4,430	3,576	1,319	2,531	1,408	1,372	1,412	1,142	26,227
印鑑証明	7,042	9,315	10,254	9,155	6,726	6,967	7,885	7,236	8,033	8,880	7,197	7,226	95,916
うちオンライン	4,737	6,738	6,749	6,603	4,218	4,186	5,284	4,960	5,360	5,993	4,860	4,630	64,318
地図等の写しの交付	2,206	3,313	2,042	3,068	2,954	2,958	3,697	2,727	3,045	3,548	2,395	2,426	34,379
うちオンライン	92	136	137	141	164	142	169	196	137	204	157	109	1,784
地図等の閲覧	62	41	39	38	128	84	42	48	116	72	57	22	749
その他	2	1	3	5	3	1	1	1	8	5	6	4	40
うちオンライン	0	0	0	3	0	0	0	0	0	0	0	0	3
合計	21,616	31,468	25,731	34,204	33,416	24,412	25,787	24,192	25,129	27,263	24,024	23,406	320,648

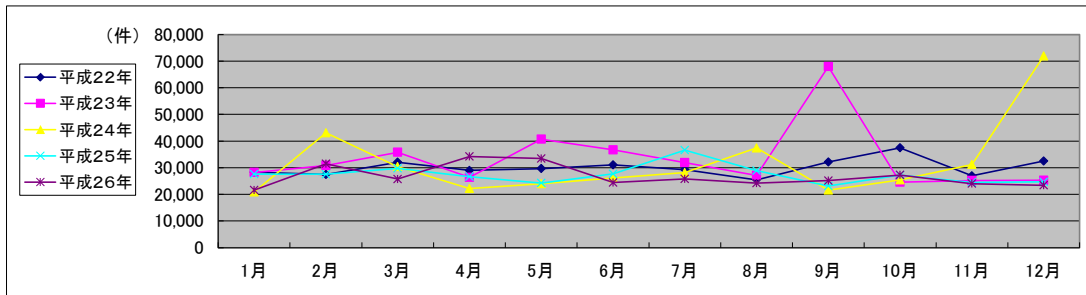

局名	函館地方法務局
庁名	登記部門
登記所外証明書 発行請求機 設置場所	
備考	

国が実施した年度
包括的民間委託を実施した年度

1 従来の実施に要した経費

(単位:千円)

		平成22年度	平成23年度	平成24年度	平成25年度	平成26年度
計(a)	人件費					
	常勤職員	0	0	0	0	0
	非常勤職員	0	0	1,248	0	0
	(うち登記所外)	(0)	(0)	(0)	(0)	(0)
	物件費	0	0	0	0	0
委託費等	委託費	29,085	15,016	18,806	25,274	28,470
	成功報酬等	0	0	0	0	0
	旅費その他	0	0	0	0	0
参	退職給付費用	0	0	0	0	0
考	減価償却費	0	0	0	0	0
値(b)	間接部門費	0	0	0	0	0
(a)+(b)		29,085	15,016	20,054	25,274	28,470

※ 委託業務の停止期間中(平成23年5月16日~同年9月16日、平成24年7月2日~同年8月3日)は、国が委託業務を実施。

2 従来の実施に要した人員

(単位:人)

	平成22年度	平成23年度	平成24年度	平成25年度	平成26年度
常勤職員	0.0	0.0	0.0	0.0	0.0
非常勤職員	0.0	0.0	0.0	0.0	0.0
(うち登記所外)	(0.0)	(0.0)	(0.0)	(0.0)	(0.0)
業務委託職員(民間)	8.1	6.9	6.3	6.5	6.1

3 従来の実施方法等(従来業務実施における取扱数量)

(1) 乙号事件数 次業のとおり

(2) 郵送請求收受数

H26.1	H26.2	H26.3	H26.4	H26.5	H26.6	H26.7	H26.8	H26.9	H26.10	H26.11	H26.12	合計
127	145	135	118	142	129	146	124	120	105	124	130	1,545

(3) 印刷/複写/閲覧/付記の割合

	印刷	複写	閲覧	付記
登記事項証明書	98%	2%		
要約書(閲覧)	100%		0%	
印鑑証明	100%			
地図等の写しの交付	99%	1%		
地図等の閲覧	0%		100%	
その他	0%	0%	0%	

(4) 乙号事件数の曜日別動向

月	火	水	木	金
13%	19%	23%	27%	18%

(5) 登記情報及び地図情報の電子データによる提供数

	平成24年		平成25年		平成26年	
	登記	地図	登記	地図	登記	地図
件数	1	0	1	0	0	0
筆個数	275,497	0	4,198	0	0	0

(6) 請求書枚数の時間別動向

8:30~9:00	9:00~9:30	9:30~10:00	10:00~10:30	10:30~11:00	11:00~11:30
	2%	2%	6%	4%	16%
11:30~12:00	12:00~12:30	12:30~13:00	13:00~13:30	13:30~14:00	14:00~14:30
6%	5%	6%	6%	7%	6%
14:30~15:00	15:00~15:30	15:30~16:00	16:00~16:30	16:30~17:00	17:00~17:15
9%	9%	7%	1%	4%	0%

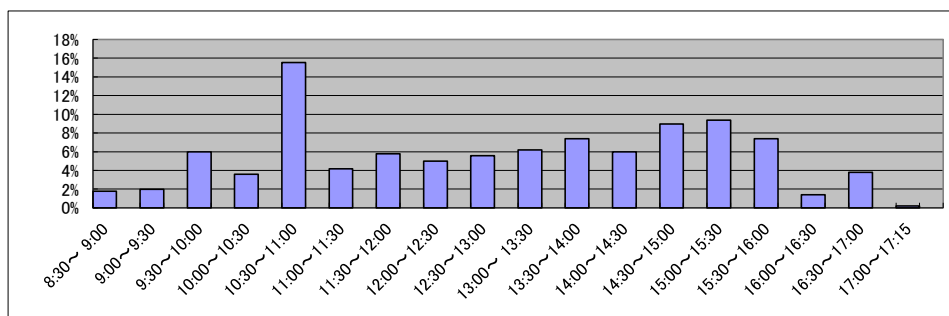

庁名 函館地方務局登記部門

平成22年	H22.1	H22.2	H22.3	H22.4	H22.5	H22.6	H22.7	H22.8	H22.9	H22.10	H22.11	H22.12	合計
登記事項証明書	12,170	12,958	15,342	11,924	9,772	11,437	10,838	9,730	12,495	12,815	10,463	9,720	139,664
うちオンライン	1,275	1,296	1,898	1,485	1,380	1,613	1,320	1,414	1,290	1,540	1,502	1,460	17,473
要約書(閲覧)	3,447	2,215	2,345	2,743	1,794	2,763	5,386	1,792	2,021	1,616	1,957	1,199	29,278
印鑑証明	5,673	6,175	6,978	7,248	6,224	8,444	4,643	5,871	5,938	5,415	7,589	4,758	74,956
うちオンライン	0	0	2	4	1	0	0	0	1	0	1	3	12
地図等の写しの交付	2,500	2,837	3,253	3,652	3,456	3,879	3,509	3,223	4,751	3,542	3,541	2,624	40,767
うちオンライン	2	5	1	0	3	8	4	3	5	2	2	6	41
地図等の閲覧	66	43	40	91	72	105	46	56	2,203	84	74	57	2,937
その他	2	8	5	2	1	2	1	1	3	0	2	2	29
うちオンライン	0	0	0	0	0	0	0	0	0	0	0	0	0
合計	23,858	24,236	27,963	25,660	21,319	26,630	24,423	20,673	27,411	23,472	23,626	18,360	287,631

平成23年	H23.1	H23.2	H23.3	H23.4	H23.5	H23.6	H23.7	H23.8	H23.9	H23.10	H23.11	H23.12	合計
登記事項証明書	14,189	12,283	12,690	10,482	9,490	12,799	10,320	10,562	11,655	10,858	11,386	10,695	137,409
うちオンライン	1,260	1,357	1,552	1,416	1,253	2,034	1,890	1,750	1,587	1,668	1,426	1,686	18,879
要約書(閲覧)	1,051	1,446	4,816	877	19,429	2,595	2,904	3,656	1,187	1,404	1,116	2,565	43,046
印鑑証明	7,492	6,325	8,659	6,672	5,722	6,100	12,706	6,254	6,311	5,605	6,962	6,950	85,758
うちオンライン	1	3	5	0	0	0	8	1	10	1	5	5	39
地図等の写しの交付	2,334	2,598	3,459	2,947	3,023	3,639	2,792	3,193	3,522	3,029	3,159	2,263	35,958
うちオンライン	5	3	5	3	0	30	38	43	35	86	61	79	388
地図等の閲覧	23	59	83	206	49	55	62	63	31	39	36	31	737
その他	9	0	5	3	3	3	0	3	5	2	6	4	43
うちオンライン	0	0	0	0	0	0	0	0	0	0	0	0	0
合計	25,098	22,711	29,712	21,187	37,716	25,191	28,784	23,731	22,711	20,937	22,665	22,508	302,951

平成24年	H24.1	H24.2	H24.3	H24.4	H24.5	H24.6	H24.7	H24.8	H24.9	H24.10	H24.11	H24.12	合計
登記事項証明書	9,560	15,326	11,944	9,562	9,780	10,705	11,083	11,309	9,491	11,887	10,800	9,747	131,194
うちオンライン	1,211	1,436	1,739	1,694	1,655	1,636	1,837	1,619	1,591	1,695	2,091	1,623	19,827
要約書(閲覧)	984	2,024	3,957	963	927	2,638	1,650	3,538	1,231	944	3,161	49,160	71,177
印鑑証明	5,786	7,925	8,926	6,647	7,460	7,261	10,277	6,721	6,200	6,848	7,954	5,995	88,000
うちオンライン	15	2,612	5,556	4,635	5,014	4,848	125	4,576	4,110	4,556	5,457	3,592	45,096
地図等の写しの交付	2,099	2,653	2,421	2,392	2,896	2,729	2,992	2,991	2,312	2,917	2,402	1,943	30,747
うちオンライン	60	63	89	143	93	97	124	122	61	147	50	63	1,112
地図等の閲覧	3	43	19	23	46	39	20	93	25	39	38	46	434
その他	1	2	3	1	2	0	3	1	4	1	3	1	22
うちオンライン	0	0	0	1	0	0	0	0	0	0	0	0	1
合計	18,433	27,973	27,270	19,588	21,111	23,372	26,025	24,653	19,263	22,636	24,358	66,892	321,574

平成25年	H25.1	H25.2	H25.3	H25.4	H25.5	H25.6	H25.7	H25.8	H25.9	H25.10	H25.11	H25.12	合計
登記事項証明書	10,707	10,816	13,424	11,617	11,745	11,556	11,253	12,605	9,609	11,838	9,959	9,729	134,858
うちオンライン	1,604	2,011	1,858	2,112	1,974	2,036	2,494	2,281	1,832	2,258	2,091	1,695	24,246
要約書(閲覧)	709	1,158	1,138	1,221	1,091	1,151	2,084	1,258	1,309	1,347	1,409	872	14,747
印鑑証明	7,155	6,781	10,265	8,369	5,646	6,523	7,230	8,448	6,864	8,667	7,430	7,574	90,952
うちオンライン	4,421	4,502	7,205	6,002	3,189	4,202	4,892	6,299	4,503	6,136	4,978	5,331	61,660
地図等の写しの交付	1,899	2,039	2,358	2,887	3,131	2,587	2,603	3,188	2,834	2,514	2,194	2,012	30,246
うちオンライン	68	90	77	154	132	150	92	63	162	112	97	86	1,283
地図等の閲覧	15	15	19	70	45	35	57	208	60	68	55	32	679
その他	4	0	5	6	1	4	1	3	3	5	1	6	39
うちオンライン	0	0	0	1	0	0	0	0	1	0	0	0	2
合計	20,489	20,809	27,209	24,170	21,659	21,856	23,228	25,710	20,679	24,439	21,048	20,225	271,521

平成26年	H26.1	H26.2	H26.3	H26.4	H26.5	H26.6	H26.7	H26.8	H26.9	H26.10	H26.11	H26.12	合計
登記事項証明書	9,584	11,506	10,673	15,090	17,638	9,640	10,739	10,143	11,351	11,842	10,757	11,205	140,168
うちオンライン	1,761	1,368	1,819	1,849	2,001	1,809	1,777	1,518	1,673	2,052	1,683	2,055	21,365
要約書(閲覧)	601	1,701	1,084	4,740	4,362	3,059	1,263	2,465	1,257	1,278	1,243	1,083	24,136
印鑑証明	6,764	9,057	9,834	8,901	6,457	6,678	7,582	6,971	7,729	8,550	6,916	6,904	92,343
うちオンライン	4,737	6,738	6,749	6,603	4,218	4,185	5,284	4,960	5,360	5,993	4,860	4,630	64,317
地図等の写しの交付	1,893	2,598	1,826	2,821	2,606	2,744	2,997	2,453	2,690	2,936	2,144	2,243	29,951
うちオンライン	76	124	135	112	150	127	155	166	124	172	101	95	1,537
地図等の閲覧	48	39	35	36	124	76	37	34	65	42	45	18	599
その他	2	1	1	5	3	0	1	1	7	5	6	4	36
うちオンライン	0	0	0	3	0	0	0	0	0	0	0	0	3
合計	18,892	24,902	23,453	31,593	31,190	22,197	22,619	22,067	23,099	24,653	21,111	21,457	287,233

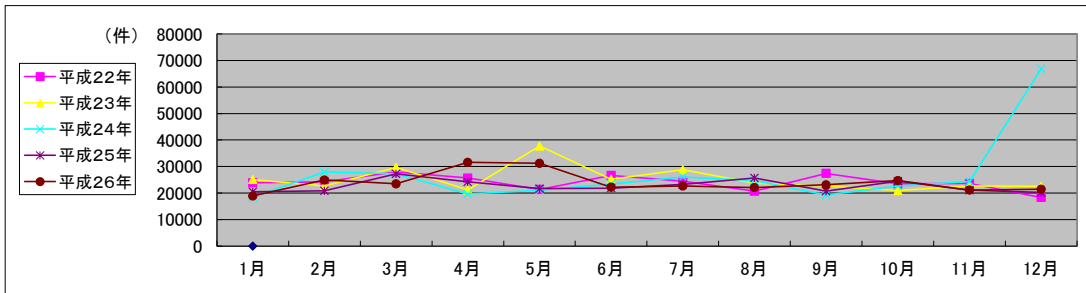

局名	函館地方務局
庁名	八雲支局
登記所外証明書 発行請求機 設置場所	
備考	

国が実施した年度
包括的民間委託を実施した年度

1 従来の実施に要した経費

(単位:千円)

		平成22年度	平成23年度	平成24年度	平成25年度	平成26年度
人件費	常勤職員	8,511	0	0	0	0
	非常勤職員	2,453	0	261	0	0
	(うち登記所外)	(0)	(0)	(0)	(0)	(0)
	物件費	0	0	0	0	0
	委託費等					
	委託費	0	4,829	3,544	5,278	3,312
	成功報酬等	0	0	0	0	0
	旅費その他	0	0	0	0	0
計(a)		10,964	4,829	3,805	5,278	3,312
参考 値(b)	退職給付費用	1,695	0	0	0	0
	減価償却費	0	0	0	0	0
	間接部門費	2,142	0	0	0	0
	(a)+(b)	14,801	4,829	3,805	5,278	3,312

※ 委託業務の停止期間中(平成23年5月16日~同年9月16日、平成24年7月2日~同年8月3日)は、国が委託業務を実施。

2 従来の実施に要した人員

(単位:人)

	平成22年度	平成23年度	平成24年度	平成25年度	平成26年度
常勤職員	2.0	0.0	0.0	0.0	0.0
非常勤職員	2.0	0.0	0.0	0.0	0.0
(うち登記所外)	(0.0)	(0.0)	(0.0)	(0.0)	(0.0)
業務委託職員(民間)	0.0	0.0	2.5	2.5	2.4

3 従来の実施方法等(従来業務実施における取扱数量)

(1) 乙号事件数 次葉のとおり

(2) 郵送請求收受数

H26.1	H26.2	H26.3	H26.4	H26.5	H26.6	H26.7	H26.8	H26.9	H26.10	H26.11	H26.12	合計
94	124	103	86	104	111	116	105	92	98	85	92	1,210

(3) 印刷/複写/閲覧/付記の割合

	印刷	複写	閲覧	付記
登記事項証明書	100%	0%		
要約書(閲覧)	100%		0%	
印鑑証明	100%			
地図等の写しの交付	100%			
地図等の閲覧	0%		0%	
その他	0%	0%	0%	

(4) 乙号事件数の曜日別動向

月	火	水	木	金
19%	17%	19%	13%	32%

(5) 登記情報及び地図情報の電子データによる提供数

	平成24年		平成25年		平成26年	
	登記	地図	登記	地図	登記	地図
件数	2	0	0	0	0	0
筆個数	345,472	0	0	0	0	0

(6) 請求書枚数の時間別動向

8:30~9:00	9:00~9:30	9:30~10:00	10:00~10:30	10:30~11:00	11:00~11:30
3%	5%	10%	21%	18%	3%
11:30~12:00	12:00~12:30	12:30~13:00	13:00~13:30	13:30~14:00	14:00~14:30
5%	0%	0%	3%	3%	8%
14:30~15:00	15:00~15:30	15:30~16:00	16:00~16:30	16:30~17:00	17:00~17:15
8%	0%	0%	3%	13%	0%

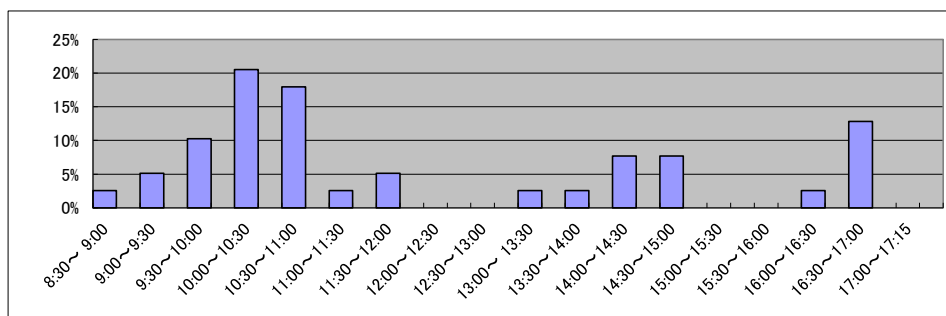

局名	旭川地方財務局全体	登記所外証明書 発行請求機設置庁		
----	-----------	---------------------	--	--

国が実施した年度
包括的民間委託を実施した年度

1 従来の実施に要した経費(単位:千円)

平成19年度民間委託実施庁:なし

			平成22年度	平成23年度	平成24年度	平成25年度	平成26年度
人件費	常勤職員						
	非常勤職員 (うち登記所外)						
	委託費等	委託費					
計			0	0	0	0	0

平成20年度民間委託実施庁:なし

			平成22年度	平成23年度	平成24年度	平成25年度	平成26年度
人件費	常勤職員						
	非常勤職員 (うち登記所外)						
	委託費等	委託費					
計			0	0	0	0	0

平成21年度民間委託実施庁:本局

			平成22年度	平成23年度	平成24年度	平成25年度	平成26年度
人件費	常勤職員		0	0	0	0	0
	非常勤職員 (うち登記所外)		0	0	0	0	0
	委託費等	委託費	(0)	(0)	(0)	(0)	(0)
計			29,830	23,604	23,604	29,619	30,605
			29,830	23,604	23,604	29,619	30,605

平成22年度民間委託実施庁:名寄・稚内

			平成22年度	平成23年度	平成24年度	平成25年度	平成26年度
人件費	常勤職員		0	0	0	0	0
	非常勤職員 (うち登記所外)		0	0	0	0	0
	委託費等	委託費	(0)	(0)	(0)	(0)	(0)
計			10,469	10,469	10,469	12,171	12,576
			10,469	10,469	10,469	12,171	12,576

平成23年度民間委託実施庁(新規分):なし

			平成22年度	平成23年度	平成24年度	平成25年度	平成26年度
人件費	常勤職員						
	非常勤職員 (うち登記所外)						
	委託費等	委託費					
計			0	0	0	0	0

2 従来の実施に要した人員(単位:人)

平成19年度民間委託実施庁:なし

		平成22年度	平成23年度	平成24年度	平成25年度	平成26年度
常勤職員						
非常勤職員 (うち登記所外)						
業務委託職員(民間)						

平成20年度民間委託実施庁:なし

		平成22年度	平成23年度	平成24年度	平成25年度	平成26年度
常勤職員						
非常勤職員 (うち登記所外)						
業務委託職員(民間)						

平成21年度民間委託実施庁:本局

		平成22年度	平成23年度	平成24年度	平成25年度	平成26年度
常勤職員		0.0	0.0	0.0	0.0	0.0
非常勤職員 (うち登記所外)		0.0	0.0	0.0	0.0	0.0
業務委託職員(民間)		(0.0)	(0.0)	(0.0)	(0.0)	(0.0)
		8.2	7.0	7.3	7.1	7.1

平成22年度民間委託実施庁:名寄・稚内

		平成22年度	平成23年度	平成24年度	平成25年度	平成26年度
常勤職員		0.0	0.0	0.0	0.0	0.0
非常勤職員 (うち登記所外)		0.0	0.0	0.0	0.0	0.0
業務委託職員(民間)		(0.0)	(0.0)	(0.0)	(0.0)	(0.0)
		4.9	4.6	4.4	5.6	6.5

平成23年度民間委託実施庁(新規分):なし

		平成22年度	平成23年度	平成24年度	平成25年度	平成26年度
常勤職員						
非常勤職員 (うち登記所外)						
業務委託職員(民間)						

局名	旭川地方務局全体
----	----------

平成22年	H22.1	H22.2	H22.3	H22.4	H22.5	H22.6	H22.7	H22.8	H22.9	H22.10	H22.11	H22.12	合計
登記事項証明書	27,314	30,396	28,945	22,491	16,145	18,542	17,001	16,641	25,432	17,141	18,260	20,020	258,328
うちオンライン	2,309	2,040	2,952	2,699	2,038	2,705	2,620	2,468	2,503	2,650	2,750	3,072	30,806
要約書(閲覧)	4,873	7,865	3,961	4,706	5,805	10,041	21,539	7,671	25,359	5,004	8,836	10,090	115,750
印鑑証明	2,816	3,175	4,867	3,774	3,381	3,912	3,304	3,164	3,442	3,219	3,660	3,668	42,382
うちオンライン	2	0	3	5	3	0	1	2	2	0	1	11	30
地図等の写しの交付	3,497	4,193	4,634	5,504	5,766	8,013	6,696	6,552	6,151	6,763	5,784	4,252	67,805
うちオンライン	10	18	9	4	2	14	8	6	3	6	20	15	115
地図等の閲覧	624	1,291	195	392	448	915	524	1,381	612	703	6,403	572	14,060
その他	13	18	17	7	3	7	4	4	6	4	6	4	93
うちオンライン	0	0	0	0	0	0	0	0	0	0	0	0	0
合計	39,137	46,938	42,619	36,874	31,548	41,430	49,068	35,413	61,002	32,834	42,949	38,606	498,418

平成23年	H23.1	H23.2	H23.3	H23.4	H23.5	H23.6	H23.7	H23.8	H23.9	H23.10	H23.11	H23.12	合計
登記事項証明書	17,592	18,652	28,104	20,182	16,333	40,817	19,238	23,477	17,413	25,217	26,489	16,622	270,136
うちオンライン	2,327	2,230	2,866	3,151	2,481	3,054	2,523	2,645	2,650	2,811	3,249	2,993	32,980
要約書(閲覧)	5,681	22,097	13,908	4,905	9,632	9,433	20,735	20,355	23,906	5,816	15,722	11,779	150,153
印鑑証明	3,523	3,383	4,612	3,177	3,012	3,716	3,231	3,142	3,545	3,185	3,714	2,983	41,223
うちオンライン	7	0	3	1	0	1	1	5	0	3	0	5	26
地図等の写しの交付	3,789	4,174	9,435	6,710	7,144	7,069	5,387	5,864	6,580	6,246	5,225	3,952	71,575
うちオンライン	19	6	27	5	6	38	73	51	56	28	30	49	388
地図等の閲覧	2,216	4,775	198	455	281	845	603	872	426	850	993	204	12,718
その他	7	3	30	20	2	1	4	3	1	4	2	8	85
うちオンライン	0	0	0	0	0	0	0	0	0	0	0	0	0
合計	32,808	53,084	56,287	35,449	36,404	61,881	35,002	54,093	51,871	41,318	52,145	35,548	545,890

平成24年	H24.1	H24.2	H24.3	H24.4	H24.5	H24.6	H24.7	H24.8	H24.9	H24.10	H24.11	H24.12	合計
登記事項証明書	15,692	21,028	23,264	16,632	17,941	19,862	18,469	25,376	16,538	19,367	23,446	16,751	234,366
うちオンライン	2,678	2,748	3,097	2,681	2,674	2,959	2,631	2,742	2,398	2,813	3,600	3,229	34,250
要約書(閲覧)	2,780	2,411	9,864	6,622	5,393	32,737	6,110	5,058	2,937	28,991	2,546	5,318	110,767
印鑑証明	2,774	3,405	4,573	3,468	3,417	3,679	3,452	3,124	3,354	3,578	3,691	3,498	42,013
うちオンライン	2	6	8	7	2	2	3	4	2	8	1	135	180
地図等の写しの交付	3,743	3,844	5,892	4,002	6,070	6,207	4,908	6,122	5,992	5,806	4,511	3,058	60,155
うちオンライン	31	75	29	33	43	62	82	75	59	63	47	54	653
地図等の閲覧	271	142	108	63	122	290	178	2,181	181	96	4,005	33	7,670
その他	6	4	6	6	9	3	5	5	8	7	3	4	66
うちオンライン	0	0	0	0	0	0	1	0	0	0	0	0	1
合計	25,266	30,834	43,707	30,793	32,952	62,778	33,122	41,866	29,010	57,845	38,202	28,662	455,037

平成25年	H25.1	H25.2	H25.3	H25.4	H25.5	H25.6	H25.7	H25.8	H25.9	H25.10	H25.11	H25.12	合計
登記事項証明書	17,098	20,283	22,539	21,055	17,286	19,211	21,711	17,128	18,031	34,086	25,554	18,667	252,649
うちオンライン	2,892	2,611	3,319	3,495	2,817	2,787	2,942	2,574	2,600	3,445	3,614	3,897	36,993
要約書(閲覧)	5,777	7,377	2,621	1,668	3,812	7,128	9,706	2,999	6,730	6,749	8,344	1,747	64,658
印鑑証明	3,725	3,675	4,285	3,557	3,610	3,441	3,655	3,119	3,344	3,758	3,741	3,384	43,294
うちオンライン	109	123	200	135	164	183	187	147	191	231	276	181	2,127
地図等の写しの交付	4,353	3,369	3,418	4,178	9,139	6,227	5,699	7,924	6,020	5,656	3,652	3,142	62,777
うちオンライン	31	42	48	95	104	97	67	99	72	117	76	81	929
地図等の閲覧	143	39	1,730	60	822	224	175	2,240	93	126	4,131	26	9,809
その他	5	2	4	6	10	10	7	3	1	5	1	3	57
うちオンライン	0	0	0	0	1	0	0	0	0	1	0	0	2
合計	31,101	34,745	34,597	30,524	34,679	36,241	40,953	33,413	34,219	50,380	45,423	26,969	433,244

平成26年	H26.1	H26.2	H26.3	H26.4	H26.5	H26.6	H26.7	H26.8	H26.9	H26.10	H26.11	H26.12	合計
登記事項証明書	20,869	27,242	18,546	17,412	17,835	20,330	16,608	16,371	16,760	18,964	22,276	35,824	249,037
うちオンライン	2,909	3,019	3,300	2,809	2,366	2,960	2,704	2,530	2,848	3,337	2,891	3,524	35,197
要約書(閲覧)	4,997	4,718	3,727	2,069	8,417	4,144	5,798	1,724	9,383	2,826	1,931	4,060	53,794
印鑑証明	3,013	3,681	4,212	3,398	3,377	3,432	3,605	3,062	3,329	3,568	3,509	3,544	41,730
うちオンライン	135	228	261	130	162	125	184	158	221	169	166	170	2,109
地図等の写しの交付	2,965	3,059	3,059	4,108	5,739	5,837	5,118	4,979	5,189	4,526	3,827	3,507	51,913
うちオンライン	41	85	97	88	113	104	64	101	98	104	41	73	1,009
地図等の閲覧	40	65	1,621	57	198	115	121	130	1,619	59	43	4,403	8,471
その他	1	4	2	2	11	1	0	2	2	4	2	2	33
うちオンライン	0	1	0	0	0	0	0	0	0	0	0	0	1
合計	31,885	38,769	31,167	27,046	35,577	33,859	31,250	26,268	36,282	29,947	31,588	51,340	404,978

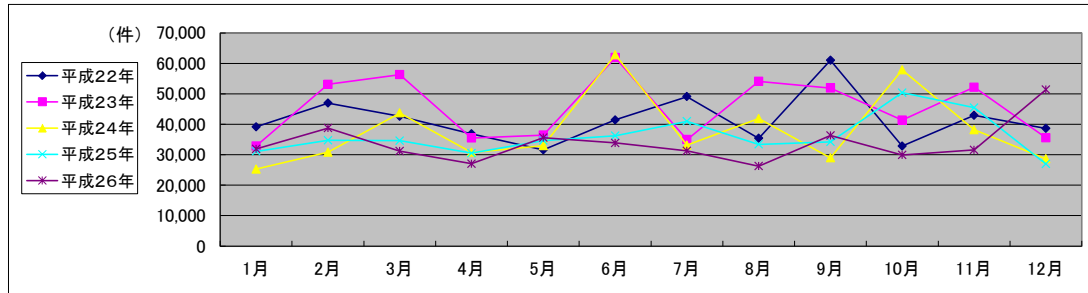

局名	旭川地方務局
庁名	登記部門
登記所外証明書 発行請求機 設置場所	
備考	

国が実施した年度
包括的民間委託を実施した年度

1 従来の実施に要した経費

(単位:千円)

			平成22年度	平成23年度	平成24年度	平成25年度	平成26年度
人件費	常勤職員		0	0	0	0	0
	非常勤職員 (うち登記所外)		0 (0)	0 (0)	0 (0)	0 (0)	0 (0)
物件費			0	0	0	0	0
委託費等	委託費		29,830	23,604	23,604	29,619	30,605
	成功報酬等		0	0	0	0	0
	旅費その他		0	0	0	0	0
計(a)			29,830	23,604	23,604	29,619	30,605
参考 値(b)	退職給付費用		0	0	0	0	0
	減価償却費 間接部門費		0	0	0	0	0
(a)+(b)			29,830	23,604	23,604	29,619	30,605

2 従来の実施に要した人員

(単位:人)

	平成22年度	平成23年度	平成24年度	平成25年度	平成26年度
常勤職員	0.0	0.0	0.0	0.0	0.0
非常勤職員 (うち登記所外)	0.0 (0.0)	0.0 (0.0)	0.0 (0.0)	0.0 (0.0)	0.0 (0.0)
業務委託職員(民間)	8.2	7.0	7.3	7.1	7.1

3 従来の実施方法等(従来業務実施における取扱数量)

(1) 乙号事件数 次葉のとおり

(2) 郵送請求收受数

H26.1	H26.2	H26.3	H26.4	H26.5	H26.6	H26.7	H26.8	H26.9	H26.10	H26.11	H26.12	合計
202	213	207	194	180	189	205	197	183	188	199	192	2,349

(3) 印刷/複写/閲覧/付記の割合

	印刷	複写	閲覧	付記
登記事項証明書	96%	4%		
要約書(閲覧)	100%		0%	
印鑑証明	100%			
地図等の写しの交付	92%	8%		
地図等の閲覧	100%		0%	
その他	0%	0%	0%	0%

(4) 乙号事件数の曜日別動向

月	火	水	木	金
24%	20%	18%	20%	18%

(5) 登記情報及び地図情報の電子データによる提供数

	平成24年		平成25年		平成26年	
	登記	地図	登記	地図	登記	地図
件数	6	0	8	3	5	0
筆個数	539,072		109,112		19,361	

(6) 請求書枚数の時間別動向

8:30~9:00	9:00~9:30	9:30~10:00	10:00~10:30	10:30~11:00	11:00~11:30
	2%	4%	8%	5%	10%
11:30~12:00		2%	3%	3%	8%
12:00~12:30			3%	8%	7%
14:30~15:00		15:00~15:30	15:30~16:00	16:00~16:30	16:30~17:00
9%	6%	6%	8%	3%	2%

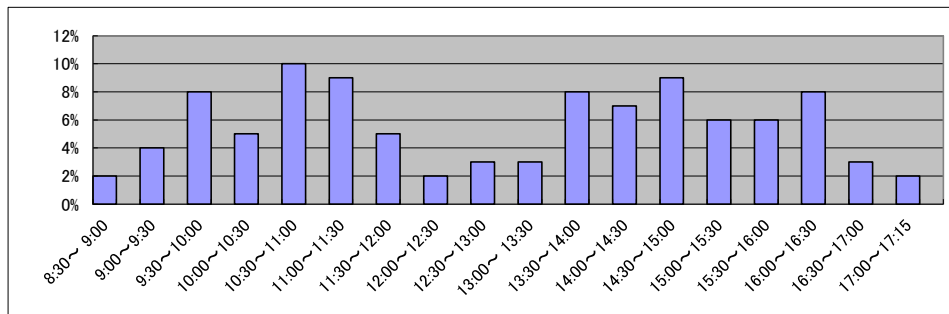

庁名	旭川地方事務局登記部門
----	-------------

平成22年	H22.1	H22.2	H22.3	H22.4	H22.5	H22.6	H22.7	H22.8	H22.9	H22.10	H22.11	H22.12	合計
登記事項証明書	17,862	25,550	23,674	19,073	12,987	14,574	13,071	13,052	17,246	13,515	14,064	16,068	200,736
うちオンライン	1,616	1,572	2,353	2,171	1,616	2,196	2,267	2,132	2,012	2,078	2,112	2,490	24,615
要約書(閲覧)	2,918	7,491	3,319	4,018	5,041	8,427	19,907	6,509	5,669	3,794	6,773	9,592	83,458
印鑑証明	2,308	2,512	3,918	3,065	2,717	3,215	2,660	2,593	2,808	2,571	2,917	2,860	34,144
うちオンライン	2		3	5	3	0	1	1	2	0	1	11	29
地図等の写しの交付	2,770	3,554	3,860	4,430	4,751	6,468	5,302	5,237	4,972	5,329	4,659	3,550	54,882
うちオンライン	10	5	8	3	2	9	3	6	2	4	10	15	77
地図等の閲覧	606	1,214	192	386	430	887	480	1,284	587	690	742	385	7,883
その他	1	11	9	5	2	7	4	3	5	4	6	1	58
うちオンライン	0	0	0	0	0	0	0	0	0	0	0	0	0
合計	26,465	40,332	34,972	30,977	25,928	33,578	41,424	28,678	31,287	25,903	29,161	32,456	381,161

平成23年	H23.1	H23.2	H23.3	H23.4	H23.5	H23.6	H23.7	H23.8	H23.9	H23.10	H23.11	H23.12	合計
登記事項証明書	13,875	14,306	23,868	16,548	12,616	28,811	14,061	15,826	14,232	22,121	23,225	13,514	213,003
うちオンライン	1,913	1,728	2,234	2,446	2,064	2,436	2,217	2,254	2,208	2,418	2,697	2,554	27,169
要約書(閲覧)	2,380	3,556	13,429	4,050	8,592	8,427	5,220	19,666	7,907	4,522	4,357	2,194	84,300
印鑑証明	2,726	2,620	3,693	2,486	2,381	2,940	2,594	2,504	2,864	2,585	3,065	2,400	32,858
うちオンライン	7	0	3	1	0	1	1	5	0	3	0	5	26
地図等の写しの交付	2,717	3,029	8,131	5,186	5,808	5,751	4,097	4,267	5,098	4,886	4,162	3,320	56,452
うちオンライン	19	3	5	2	1	35	71	43	56	28	24	49	336
地図等の閲覧	185	101	159	428	242	631	536	790	359	699	131	203	4,464
その他	3	3	30	18	2	1	4	3	1	4	2	8	79
うちオンライン	0	0	0	0	0	0	0	0	0	0	0	0	0
合計	21,886	23,615	49,310	28,716	29,641	46,561	26,512	43,056	30,461	34,817	34,942	21,639	391,156

平成24年	H24.1	H24.2	H24.3	H24.4	H24.5	H24.6	H24.7	H24.8	H24.9	H24.10	H24.11	H24.12	合計
登記事項証明書	12,455	17,395	19,245	13,599	14,002	15,098	15,231	21,364	13,358	15,725	17,788	12,846	188,106
うちオンライン	2,133	2,337	2,480	2,226	2,209	2,403	2,257	2,349	2,025	2,369	2,734	2,503	28,025
要約書(閲覧)	2,180	1,703	9,406	5,215	4,605	31,876	5,208	3,797	1,931	3,145	2,012	4,885	75,963
印鑑証明	2,196	2,632	3,573	2,728	2,713	2,945	2,790	2,528	2,724	2,868	2,953	2,749	33,399
うちオンライン	2	4	5	7	2	1	3	1	2	8	1	135	171
地図等の写しの交付	3,295	3,131	5,311	3,207	4,820	4,792	4,161	4,812	5,089	4,798	3,647	2,266	49,329
うちオンライン	30	72	27	32	39	58	81	71	57	63	44	48	622
地図等の閲覧	265	133	102	35	63	184	94	98	77	57	33	20	1,161
その他	3	1	5	5	6	2	2	5	7	7	2	3	48
うちオンライン	0	0	0	0	0	0	1	0	0	0	0	0	1
合計	20,394	24,995	37,642	24,789	26,209	54,897	27,486	32,604	23,186	26,600	26,435	22,769	348,006

平成25年	H25.1	H25.2	H25.3	H25.4	H25.5	H25.6	H25.7	H25.8	H25.9	H25.10	H25.11	H25.12	合計
登記事項証明書	13,632	17,048	15,481	16,762	13,299	15,480	16,777	13,044	14,337	15,426	15,684	15,243	182,213
うちオンライン	2,395	2,045	2,327	2,827	2,318	2,406	2,453	2,040	2,276	2,892	2,723	3,179	29,881
要約書(閲覧)	5,520	6,486	1,970	1,311	3,231	6,724	3,572	1,690	6,336	6,461	7,273	1,262	51,836
印鑑証明	2,899	2,884	3,385	2,827	2,873	2,758	2,920	2,541	2,771	3,004	3,047	2,696	34,605
うちオンライン	109	122	200	135	164	183	187	147	190	231	276	181	2,125
地図等の写しの交付	3,904	2,863	2,906	3,418	8,065	5,321	4,733	6,730	4,959	4,573	2,964	2,398	52,834
うちオンライン	26	37	43	91	98	80	57	92	69	94	76	79	842
地図等の閲覧	133	31	30	22	69	176	133	83	51	70	42	17	857
その他	3	2	4	3	10	10	7	3	1	4	1	3	51
うちオンライン	0	0	0	0	1	0	0	0	0	0	0	0	1
合計	26,091	29,314	23,776	24,343	27,547	30,469	28,142	24,091	28,455	29,538	29,011	21,619	322,396

平成26年	H26.1	H26.2	H26.3	H26.4	H26.5	H26.6	H26.7	H26.8	H26.9	H26.10	H26.11	H26.12	合計
登記事項証明書	16,850	20,581	15,368	13,258	13,836	14,775	13,358	12,974	13,370	14,428	17,777	15,416	181,991
うちオンライン	2,173	2,357	2,641	2,271	1,932	2,451	2,185	2,054	2,355	2,595	2,178	2,947	28,139
要約書(閲覧)	4,491	1,800	856	1,804	5,336	2,737	5,312	1,319	1,503	1,912	868	1,682	29,620
印鑑証明	2,435	2,984	3,239	2,732	2,656	2,787	2,916	2,514	2,687	2,885	2,773	2,817	33,425
うちオンライン	135	228	259	130	161	125	181	158	221	169	166	170	2,103
地図等の写しの交付	2,293	2,540	2,500	3,294	4,764	4,491	4,173	3,726	4,130	3,714	2,888	2,779	41,292
うちオンライン	35	85	92	87	112	103	63	98	97	95	41	69	977
地図等の閲覧	18	51	11	45	168	82	83	51	33	40	34	60	676
その他	1	4	2	2	10	1	0	2	1	0	1	2	26
うちオンライン	0	1	0	0	0	0	0	0	0	0	0	0	0
合計	26,088	27,960	21,976	21,135	26,770	24,873	25,842	20,586	21,724	22,979	24,341	22,756	287,030

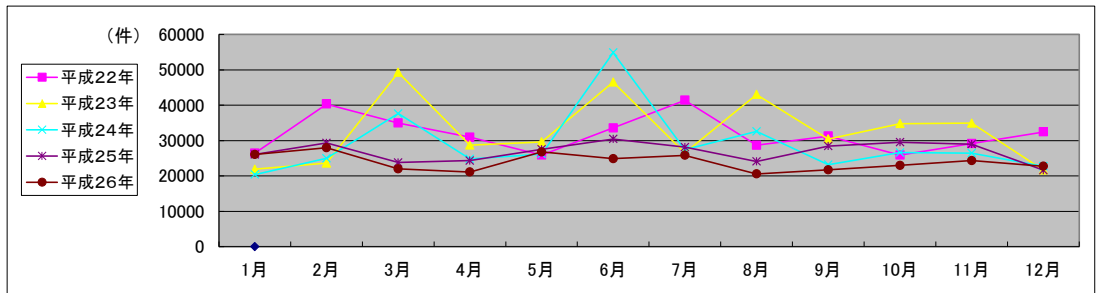

局名	旭川地方務局
庁名	名寄支局
登記所外証明書 発行請求機 設置場所	
備考	

国が実施した年度
包括的民間委託を実施した年度

1 従来の実施に要した経費

(単位:千円)

			平成22年度	平成23年度	平成24年度	平成25年度	平成26年度
人件費	常勤職員		0	0	0	0	0
		非常勤職員	0	0	0	0	0
	(うち登記所外)		(0)	(0)	(0)	(0)	(0)
	物件費		0	0	0	0	0
委託費等	委託費		5,727	6,932	6,932	8,059	8,327
	成功報酬等		0	0	0	0	0
	旅費その他		0	0	0	0	0
計(a)		5,727	6,932	6,932	8,059	8,327	
参考 値(b)	退職給付費用		0	0	0	0	0
	減価償却費		0	0	0	0	0
	間接部門費		0	0	0	0	0
(a)+(b)			5,727	6,932	6,932	8,059	8,327

2 従来の実施に要した人員

(単位:人)

	平成22年度	平成23年度	平成24年度	平成25年度	平成26年度
常勤職員	0.0	0.0	0.0	0.0	0.0
非常勤職員	0.0	0.0	0.0	0.0	0.0
(うち登記所外)	(0.0)	(0.0)	(0.0)	(0.0)	(0.0)
業務委託職員(民間)	2.6	2.3	2.2	2.9	3.3

3 従来の実施方法等(従来業務実施における取扱数量)

(1) 乙号事件数 次葉のとおり

(2) 郵送請求收受数

H26.1	H26.2	H26.3	H26.4	H26.5	H26.6	H26.7	H26.8	H26.9	H26.10	H26.11	H26.12	合計
63	68	54	57	50	50	50	38	47	49	40	58	624

(3) 印刷/複写/閲覧/付記の割合

	印刷	複写	閲覧	付記
登記事項証明書	96%	4%		
要約書(閲覧)	100%		0%	
印鑑証明	100%			
地図等の写しの交付	88%	12%		
地図等の閲覧	0%		0%	
その他	0%	0%	0%	0%

(4) 乙号事件数の曜日別動向

月	火	水	木	金
20%	17%	18%	16%	29%

(5) 登記情報及び地図情報の電子データによる提供数

	平成24年		平成25年		平成26年	
	登記	地図	登記	地図	登記	地図
件数	1	0	1	0	0	0
筆個数	315,216	0	23,693	0	0	0

(6) 請求書枚数の時間別動向

8:30~9:00	9:00~9:30	9:30~10:00	10:00~10:30	10:30~11:00	11:00~11:30
0%	4%	2%	10%	6%	10%
11:30~12:00	12:00~12:30	12:30~13:00	13:00~13:30	13:30~14:00	14:00~14:30
8%	0%	0%	4%	8%	12%
14:30~15:00	15:00~15:30	15:30~16:00	16:00~16:30	16:30~17:00	17:00~17:15
16%	6%	8%	6%	0%	0%

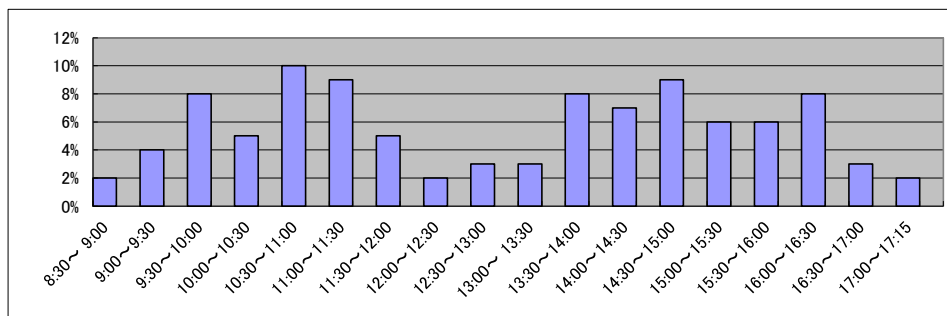

局名	旭川地方務局
庁名	稚内支局
登記所外証明書 発行請求機 設置場所	
備考	

国が実施した年度
包括的民間委託を実施した年度

1 従来の実施に要した経費

(単位:千円)

			平成22年度	平成23年度	平成24年度	平成25年度	平成26年度
人件費	常勤職員		0	0	0	0	0
		非常勤職員	0	0	0	0	0
		(うち登記所外)	(0)	(0)	(0)	(0)	(0)
物件費			0	0	0	0	0
委託費等	委託費		4,742	3,537	3,537	4,112	4,249
		成功報酬等	0	0	0	0	0
		旅費その他	0	0	0	0	0
計(a)			4,742	3,537	3,537	4,112	4,249
参考 値(b)	退職給付費用		0	0	0	0	0
	減価償却費		0	0	0	0	0
間接部門費			0	0	0	0	0
(a)+(b)			4,742	3,537	3,537	4,112	4,249

2 従来の実施に要した人員

(単位:人)

	平成22年度	平成23年度	平成24年度	平成25年度	平成26年度
常勤職員	0.0	0.0	0.0	0.0	0.0
非常勤職員	0.0	0.0	0.0	0.0	0.0
(うち登記所外)	(0.0)	(0.0)	(0.0)	(0.0)	(0.0)
業務委託職員(民間)	2.3	2.3	2.2	2.7	3.2

3 従来の実施方法等(従来業務実施における取扱数量)

(1) 乙号事件数 次葉のとおり

(2) 郵送請求收受数

H26.1	H26.2	H26.3	H26.4	H26.5	H26.6	H26.7	H26.8	H26.9	H26.10	H26.11	H26.12	合計
32	30	41	52	41	48	45	32	37	55	31	52	496

(3) 印刷/複写/閲覧/付記の割合

	印刷	複写	閲覧	付記
登記事項証明書	100%	0%	0%	0%
要約書(閲覧)	100%	0%	0%	0%
印鑑証明	100%	0%	0%	0%
地図等の写しの交付	100%	0%	0%	0%
地図等の閲覧	0%	0%	0%	0%
その他	0%	0%	0%	0%

(4) 乙号事件数の曜日別動向

月	火	水	木	金
21%	21%	15%	21%	22%

(5) 登記情報及び地図情報の電子データによる提供数

	平成24年		平成25年		平成26年	
	登記	地図	登記	地図	登記	地図
件数	1	0	3	0	0	0
筆個数	142,669	0	19,959	0	0	0

(6) 請求書枚数の時間別動向

8:30~9:00	9:00~9:30	9:30~10:00	10:00~10:30	10:30~11:00	11:00~11:30
14%	2%	0%	5%	19%	16%
11:30~12:00	12:00~12:30	12:30~13:00	13:00~13:30	13:30~14:00	14:00~14:30
5%	5%	2%	5%	2%	2%
14:30~15:00	15:00~15:30	15:30~16:00	16:00~16:30	16:30~17:00	17:00~17:15
9%	12%	0%	0%	2%	0%

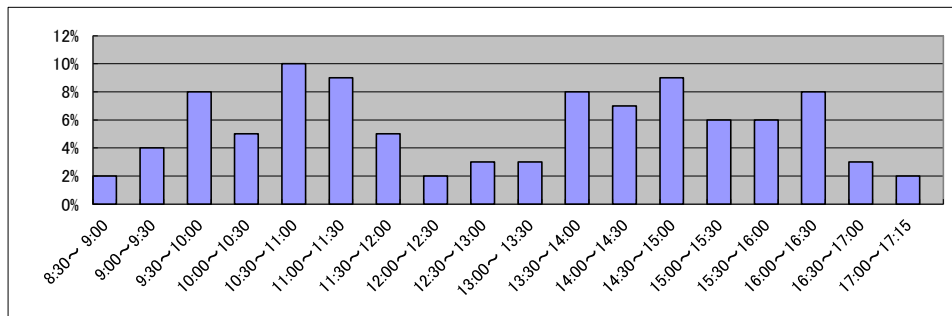

庁名	旭川地方支局稚内支局
----	------------

平成22年	H22.1	H22.2	H22.3	H22.4	H22.5	H22.6	H22.7	H22.8	H22.9	H22.10	H22.11	H22.12	合計
登記事項証明書	7,357	2,438	3,063	1,664	1,695	2,229	1,524	2,297	6,674	2,232	1,893	1,748	34,814
うちオンライン	364	259	246	291	245	329	209	177	198	353	211	192	3,074
要約書(閲覧)	1,645	110	254	457	265	835	871	284	1,756	746	1,754	155	9,132
印鑑証明	263	322	448	337	365	365	344	272	320	329	363	416	4,144
うちオンライン	0	0	0	0	0	0	0	0	0	0	0	0	0
地図等の写しの交付	462	392	461	602	546	705	757	663	764	911	637	342	7,242
うちオンライン	0	0	0	0	0	0	0	0	0	1	10	0	11
地図等の閲覧	12	0	0	2	2	3	13	3	2	4	5	0	46
その他	2	3	1	0	0	0	0	0	0	0	0	2	8
うちオンライン	0	0	0	0	0	0	0	0	0	0	0	0	0
合計	9,741	3,265	4,227	3,062	2,873	4,137	3,509	3,519	9,516	4,222	4,652	2,663	55,386

平成23年	H23.1	H23.2	H23.3	H23.4	H23.5	H23.6	H23.7	H23.8	H23.9	H23.10	H23.11	H23.12	合計
登記事項証明書	2,015	2,050	2,250	2,017	2,194	10,029	4,025	5,845	1,284	1,573	1,387	1,475	36,144
うちオンライン	184	188	297	228	214	289	153	191	208	208	241	201	2,602
要約書(閲覧)	603	233	207	467	416	195	625	539	15,612	876	550	286	20,609
印鑑証明	401	349	471	373	357	382	330	349	333	315	368	322	4,350
うちオンライン	0	0	0	0	0	0	0	0	0	0	0	0	0
地図等の写しの交付	613	878	900	702	817	670	676	835	772	740	548	475	8,626
うちオンライン	0	3	18	2	5	3	0	1	0	0	2	0	34
地図等の閲覧	7	220	1	1	19	29	17	22	13	60	8	0	397
その他	4	0	0	0	0	0	0	0	0	0	0	0	4
うちオンライン	0	0	0	0	0	0	0	0	0	0	0	0	0
合計	3,643	3,730	3,829	3,560	3,803	11,305	5,673	7,590	18,014	3,564	2,861	2,558	70,130

平成24年	H24.1	H24.2	H24.3	H24.4	H24.5	H24.6	H24.7	H24.8	H24.9	H24.10	H24.11	H24.12	合計
登記事項証明書	1,615	1,940	1,889	1,730	1,865	2,238	1,643	1,868	1,568	1,783	3,103	2,156	23,398
うちオンライン	192	189	278	161	196	284	182	212	167	246	281	264	2,652
要約書(閲覧)	271	339	191	1,195	531	249	334	964	578	12,060	200	248	17,160
印鑑証明	261	391	539	365	377	372	343	292	338	386	355	415	4,434
うちオンライン	0	2	3	0	0	1	0	3	0	0	0	0	9
地図等の写しの交付	294	469	312	481	748	747	444	676	502	595	546	446	6,260
うちオンライン	0	3	0	0	1	0	0	1	0	0	0	0	5
地図等の閲覧	1	3	1	27	15	80	41	6	89	10	83	1	357
その他	1	2	1	0	3	0	0	0	1	0	1	0	9
うちオンライン	0	0	0	0	0	0	0	0	0	0	0	0	0
合計	2,443	3,144	2,933	3,798	3,539	3,686	2,805	3,806	3,076	14,834	4,288	3,266	51,618

平成25年	H25.1	H25.2	H25.3	H25.4	H25.5	H25.6	H25.7	H25.8	H25.9	H25.10	H25.11	H25.12	合計
登記事項証明書	1,709	1,617	4,977	2,421	2,344	2,225	3,198	2,725	2,069	1,755	2,871	1,549	29,460
うちオンライン	192	160	243	326	262	197	242	278	171	278	492	237	3,078
要約書(閲覧)	108	233	313	221	317	162	118	1,025	83	97	232	312	3,221
印鑑証明	399	416	449	392	360	322	330	325	275	386	349	367	4,370
うちオンライン	0	1	0	0	0	0	0	0	1	0	0	0	2
地図等の写しの交付	282	350	361	513	768	448	580	785	435	518	364	328	5,732
うちオンライン	3	2	0	1	3	2	4	5	0	22	0	2	44
地図等の閲覧	10	0	1,694	34	746	11	35	17	30	23	3	5	2,608
その他	1	0	0	0	0	0	0	0	0	1	0	0	2
うちオンライン	0	0	0	0	0	0	0	0	0	1	0	0	1
合計	2,509	2,616	7,794	3,581	4,535	3,168	4,261	4,877	2,892	2,780	3,819	2,561	45,393

平成26年	H26.1	H26.2	H26.3	H26.4	H26.5	H26.6	H26.7	H26.8	H26.9	H26.10	H26.11	H26.12	合計
登記事項証明書	1,779	4,751	1,648	2,067	1,840	2,978	1,773	1,496	1,729	1,946	2,460	3,403	27,870
うちオンライン	370	178	298	250	221	293	343	242	255	426	312	246	3,434
要約書(閲覧)	196	346	89	35	68	60	219	97	426	220	175	48	1,979
印鑑証明	280	355	464	301	376	328	325	264	339	347	382	392	4,153
うちオンライン	0	0	2	0	1	0	3	0	0	0	0	0	6
地図等の写しの交付	402	306	318	556	491	690	532	608	551	451	246	562	5,713
うちオンライン	5	0	0	0	1	1	1	3	1	9	0	4	25
地図等の閲覧	14	5	1	1	22	22	11	40	10	4	2	0	132
その他	0	0	0	0	0	0	0	0	0	0	0	0	0
うちオンライン	0	0	0	0	0	0	0	0	0	0	0	0	0
合計	2,671	5,763	2,520	2,960	2,797	4,078	2,860	2,505	3,055	2,968	3,265	4,405	39,847

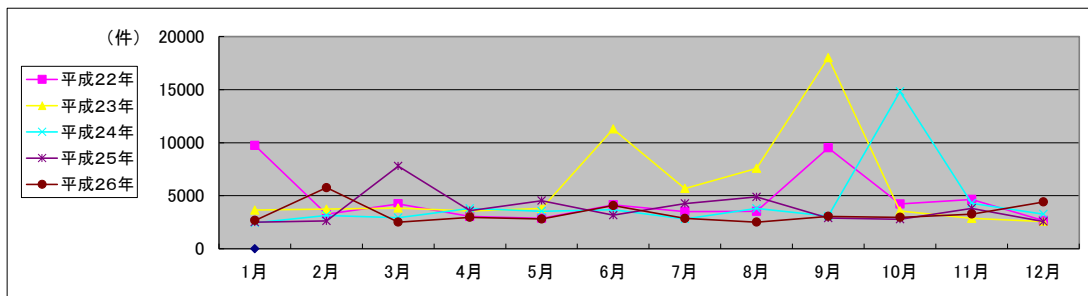

局名	釧路地方事務所	登記所外証明書 発行請求機設置庁	北見支局	

国が実施した年度
包括的民間委託を実施した年度

1 従来の実施に要した経費(単位:千円)

平成19年度民間委託実施庁: なし

			平成22年度	平成23年度	平成24年度	平成25年度	平成26年度
人件費	常勤職員						
	非常勤職員 (うち登記所外)						
	委託費等	委託費					
計			0	0	0	0	0

平成20年度民間委託実施庁: なし

			平成22年度	平成23年度	平成24年度	平成25年度	平成26年度
人件費	常勤職員						
	非常勤職員 (うち登記所外)						
	委託費等	委託費					
計			0	0	0	0	0

平成21年度民間委託実施庁: 本局・帯広

			平成22年度	平成23年度	平成24年度	平成25年度	平成26年度
人件費	常勤職員		0	0	0	0	0
	非常勤職員 (うち登記所外)		0	0	0	0	0
	委託費等	委託費	(0)	(0)	(0)	(0)	(0)
計			40,868	37,692	37,692	41,436	42,673

平成22年度民間委託実施庁: 北見

			平成22年度	平成23年度	平成24年度	平成25年度	平成26年度
人件費	常勤職員		0	0	0	0	0
	非常勤職員 (うち登記所外)		1,325	1,411	1,433	0	0
	委託費等	委託費	(1,325)	(1,411)	(1,433)	(0)	(0)
計			14,160	14,160	14,160	16,108	16,589

平成23年度民間委託実施庁(新規分): 中標津

			平成22年度	平成23年度	平成24年度	平成25年度	平成26年度
人件費	常勤職員		3,927	0	0	0	0
	非常勤職員 (うち登記所外)		1,318	0	0	0	0
	委託費等	委託費	(0)	(0)	(0)	(0)	(0)
計			0	2,873	2,873	3,158	3,252

2 従来の実施に要した人員(単位:人)

平成19年度民間委託実施庁: なし

		平成22年度	平成23年度	平成24年度	平成25年度	平成26年度
常勤職員						
非常勤職員 (うち登記所外)						
業務委託職員(民間)						

平成20年度民間委託実施庁: なし

		平成22年度	平成23年度	平成24年度	平成25年度	平成26年度
常勤職員						
非常勤職員 (うち登記所外)						
業務委託職員(民間)						

平成21年度民間委託実施庁: 本局・帯広

		平成22年度	平成23年度	平成24年度	平成25年度	平成26年度
常勤職員		0.0	0.0	0.0	0.0	0.0
非常勤職員 (うち登記所外)		0.0	0.0	0.0	0.0	0.0
業務委託職員(民間)		(0.0)	(0.0)	(0.0)	(0.0)	(0.0)
業務委託職員(民間)		14.3	11.4	11.3	11.9	12.8

平成22年度民間委託実施庁: 北見

		平成22年度	平成23年度	平成24年度	平成25年度	平成26年度
常勤職員		0.0	0.0	0.0	0.0	0.0
非常勤職員 (うち登記所外)		0.9	0.9	0.9	0.0	0.0
業務委託職員(民間)		(0.9)	(0.9)	(0.9)	(0.0)	(0.0)
業務委託職員(民間)		4.1	4.2	4.4	5.6	5.5

平成23年度民間委託実施庁(新規分): 中標津

		平成22年度	平成23年度	平成24年度	平成25年度	平成26年度
常勤職員		1.0	0.0	0.0	0.0	0.0
非常勤職員 (うち登記所外)		0.6	0.0	0.0	0.0	0.0
業務委託職員(民間)		(0.0)	(0.0)	(0.0)	(0.0)	(0.0)
業務委託職員(民間)		0.0	2.4	2.5	2.4	2.3

局名	釧路地方務局
庁名	本局
登記所外証明書 発行請求機 設置場所	
備考	

国が実施した年度
包括的民間委託を実施した年度

1 従来の実施に要した経費

(単位:千円)

			平成22年度	平成23年度	平成24年度	平成25年度	平成26年度
人件費	常勤職員		0	0	0	0	0
	非常勤職員 (うち登記所外)		0 (0)	0 (0)	0 (0)	0 (0)	0 (0)
物件費			0	0	0	0	0
委託費等	委託費		14,549	13,177	13,177	14,486	14,918
	成功報酬等		0	0	0	0	0
	旅費その他		0	0	0	0	0
計(a)			14,549	13,177	13,177	14,486	14,918
参考 値(b)	退職給付費用		0	0	0	0	0
	減価償却費		0	0	0	0	0
間接部門費			0	0	0	0	0
(a)+(b)			14,549	13,177	13,177	14,486	14,918

2 従来の実施に要した人員

(単位:人)

	平成22年度	平成23年度	平成24年度	平成25年度	平成26年度
常勤職員	0.0	0.0	0.0	0.0	0.0
非常勤職員 (うち登記所外)	0.0 (0.0)	0.0 (0.0)	0.0 (0.0)	0.0 (0.0)	0.0 (0.0)
業務委託職員(民間)	7.1	4.9	4.8	5.2	5.4

3 従来の実施方法等(従来業務実施における取扱数量)

(1) 乙号事件数 次葉のとおり

(2) 郵送請求受取数

H26.1	H26.2	H26.3	H26.4	H26.5	H26.6	H26.7	H26.8	H26.9	H26.10	H26.11	H26.12	合計
89	80	104	71	68	90	73	69	65	85	87	82	963

(3) 印刷/複写/閲覧/付記の割合

	印刷	複写	閲覧	付記
登記事項証明書	100%	0%		
要約書(閲覧)	95%		5%	
印鑑証明	100%			
地図等の写しの交付	98%	2%		
地図等の閲覧	100%		0%	
その他	0%	0%	0%	0%

(4) 乙号事件数の曜日別動向

月	火	水	木	金
18%	22%	21%	17%	22%

(5) 登記情報及び地図情報の電子データによる提供数

	平成24年		平成25年		平成26年	
	登記	地図	登記	地図	登記	地図
件数	1	0	0	0	0	0
筆個数	328,895	0	0	0	0	0

(6) 請求書枚数の時間別動向

8:30~9:00	9:00~9:30	9:30~10:00	10:00~10:30	10:30~11:00	11:00~11:30
2%	5%	6%	8%	6%	12%
11:30~12:00	12:00~12:30	12:30~13:00	13:00~13:30	13:30~14:00	14:00~14:30
3%	4%	4%	6%	10%	10%
14:30~15:00	15:00~15:30	15:30~16:00	16:00~16:30	16:30~17:00	17:00~17:15
6%	6%	4%	3%	4%	1%

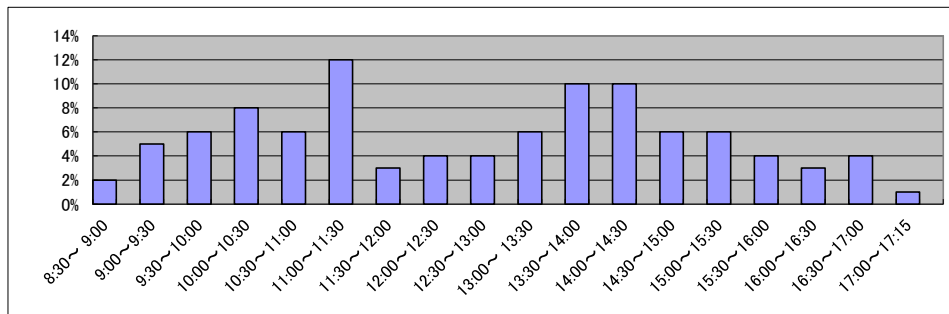

庁名	釧路地方法務局本局
----	-----------

平成22年	H22.1	H22.2	H22.3	H22.4	H22.5	H22.6	H22.7	H22.8	H22.9	H22.10	H22.11	H22.12	合計
登記事項証明書	7,353	8,698	8,840	9,452	7,372	8,073	7,885	8,777	7,789	7,554	7,995	7,911	97,699
うちオンライン	1,072	1,198	1,567	1,463	1,280	1,422	1,733	1,610	1,298	1,207	1,444	1,676	16,970
要約書(閲覧)	1,794	1,483	2,422	2,297	1,080	1,381	1,440	1,661	2,150	1,126	1,552	848	19,234
印鑑証明	1,234	1,493	2,012	1,617	1,421	1,638	1,632	1,384	1,576	1,294	1,516	1,274	18,091
うちオンライン	0	0	0	0	0	0	0	0	0	2	0	0	2
地図等の写しの交付	1,513	2,238	2,432	2,090	1,989	2,472	1,921	1,937	2,643	1,968	2,464	2,163	25,830
うちオンライン	2	4	10	2	1	0	2	4	6	1	1	0	33
地図等の閲覧	110	145	70	102	207	174	476	729	289	128	147	129	2,706
その他	0	2	7	2	2	3	0	6	8	12	13	2	57
うちオンライン	0	0	0	0	0	0	0	1	0	0	0	0	1
合計	12,004	14,059	15,783	15,560	12,071	13,741	13,354	14,494	14,455	12,082	13,687	12,327	163,617

平成23年	H23.1	H23.2	H23.3	H23.4	H23.5	H23.6	H23.7	H23.8	H23.9	H23.10	H23.11	H23.12	合計
登記事項証明書	7,416	9,010	9,428	8,593	7,258	8,180	6,842	8,890	8,357	6,895	6,949	6,705	94,523
うちオンライン	1,415	1,122	1,591	1,510	1,086	1,641	1,367	1,288	1,221	1,290	1,320	1,531	16,382
要約書(閲覧)	673	950	940	700	938	942	1,219	768	941	1,511	1,450	737	11,769
印鑑証明	1,321	1,368	1,829	1,216	1,250	1,431	1,259	1,389	1,244	1,337	1,441	1,238	16,323
うちオンライン	0	0	0	0	0	0	0	0	0	0	0	0	0
地図等の写しの交付	1,793	2,658	2,014	2,310	2,576	3,541	1,898	2,318	1,807	2,536	2,113	1,409	26,973
うちオンライン	5	1	0	16	5	35	13	54	13	10	3	7	162
地図等の閲覧	41	213	96	137	52	1,207	149	79	49	85	34	80	2,222
その他	0	0	1	0	0	0	0	0	2	0	0	2	5
うちオンライン	0	0	0	0	0	0	0	0	0	0	0	0	0
合計	11,244	14,199	14,308	12,956	12,074	15,301	11,367	13,444	12,400	12,364	11,987	10,171	151,815

平成24年	H24.1	H24.2	H24.3	H24.4	H24.5	H24.6	H24.7	H24.8	H24.9	H24.10	H24.11	H24.12	合計
登記事項証明書	7,442	8,137	9,983	9,432	8,500	7,589	7,536	6,466	6,683	8,008	7,396	7,749	94,921
うちオンライン	1,107	1,339	1,293	1,212	1,393	1,365	1,541	1,213	1,268	1,542	1,492	1,788	16,553
要約書(閲覧)	1,117	506	790	1,710	1,230	910	737	710	1,010	1,185	1,232	3,280	14,417
印鑑証明	1,101	1,501	1,832	1,317	1,573	1,438	1,419	1,345	1,277	1,404	1,447	1,348	17,002
うちオンライン	0	0	7	0	0	10	0	0	0	0	0	0	17
地図等の写しの交付	1,356	2,063	2,270	1,627	3,046	2,491	1,932	2,427	1,825	2,411	1,902	2,184	25,534
うちオンライン	9	14	0	8	11	0	8	15	10	23	13	10	121
地図等の閲覧	56	24	19	28	35	259	0	14	1	14	10	0	460
その他	0	2	2	0	0	1	1	2	2	0	0	0	10
うちオンライン	0	0	0	0	0	0	1	0	0	0	0	0	1
合計	11,072	12,233	14,896	14,114	14,384	12,688	11,625	10,964	10,798	13,022	11,987	14,561	152,344

平成25年	H25.1	H25.2	H25.3	H25.4	H25.5	H25.6	H25.7	H25.8	H25.9	H25.10	H25.11	H25.12	合計
登記事項証明書	7,218	8,121	10,651	8,944	7,193	7,451	7,984	6,856	6,805	7,411	7,549	6,902	93,085
うちオンライン	1,002	1,284	1,605	1,512	1,903	1,561	1,667	1,346	1,139	1,590	1,975	1,634	18,218
要約書(閲覧)	715	676	1,322	496	644	592	1,159	620	1,104	872	812	820	9,832
印鑑証明	1,441	1,442	1,936	1,305	1,490	1,445	1,471	1,372	1,348	1,426	1,531	1,334	17,541
うちオンライン	0	0	0	0	0	0	0	0	0	0	0	12	12
地図等の写しの交付	1,551	1,852	3,326	1,978	1,917	2,288	2,085	2,196	2,391	1,995	1,795	1,813	25,187
うちオンライン	15	7	20	28	27	13	30	9	24	29	8	14	224
地図等の閲覧	4	0	6	1	7	4	10	6	5	95	31	4	173
その他	1	0	0	0	1	0	8	0	3	0	0	0	13
うちオンライン	0	0	0	0	0	0	0	0	1	0	0	0	1
合計	10,930	12,091	17,241	12,724	11,252	11,780	12,717	11,050	11,656	11,799	11,718	10,873	145,831

平成26年	H26.1	H26.2	H26.3	H26.4	H26.5	H26.6	H26.7	H26.8	H26.9	H26.10	H26.11	H26.12	合計
登記事項証明書	7,710	7,401	9,226	7,364	6,667	7,864	7,752	7,595	6,951	6,615	6,237	8,575	89,957
うちオンライン	1,588	1,022	1,409	1,423	1,397	1,325	1,493	1,362	1,356	1,392	1,126	1,698	16,591
要約書(閲覧)	546	1,230	366	550	1,920	872	769	985	688	1,372	547	388	10,233
印鑑証明	1,283	1,324	1,968	1,264	1,373	1,373	1,356	1,194	1,355	1,413	1,330	1,245	16,478
うちオンライン	20	20	10	10	11	10	10	11	20	20	11	0	153
地図等の写しの交付	1,860	1,650	2,466	2,038	1,910	2,232	2,122	2,499	2,236	1,971	2,600	3,597	27,181
うちオンライン	10	13	6	14	17	28	32	37	39	26	28	41	291
地図等の閲覧	2	2	1	0	0	6	1	22	221	8	3	8	274
その他	0	0	1	1	0	1	5	1	0	1	0	1	11
うちオンライン	0	0	0	0	0	0	0	0	0	0	0	1	1
合計	11,401	11,607	14,028	11,217	11,870	12,348	12,005	12,296	11,451	11,380	10,717	13,814	144,134

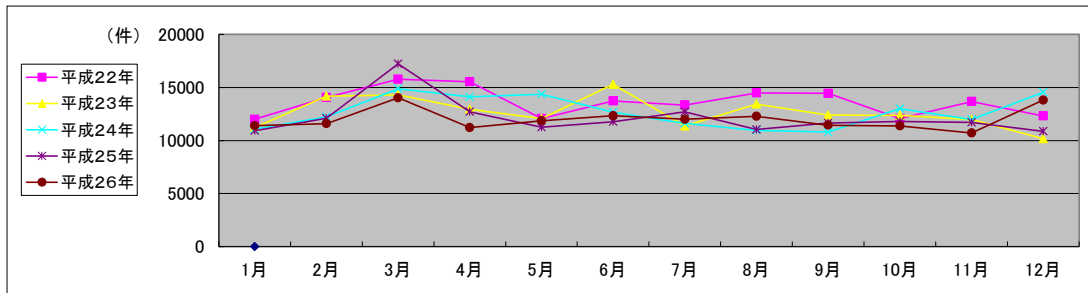

局名	釧路地方務局
庁名	帯広支局
登記所外証明書 発行請求機 設置場所	
備考	

国が実施した年度
包括的民間委託を実施した年度

1 従来の実施に要した経費

(単位:千円)

			平成22年度	平成23年度	平成24年度	平成25年度	平成26年度
人件費	常勤職員		0	0	0	0	0
		非常勤職員	0	0	0	0	0
		(うち登記所外)	(0)	(0)	(0)	(0)	(0)
物件費			0	0	0	0	0
委託費等	委託費		26,319	24,515	24,515	26,950	27,755
		成功報酬等	0	0	0	0	0
		旅費その他	0	0	0	0	0
計(a)			26,319	24,515	24,515	26,950	27,755
参考 値(b)	退職給付費用		0	0	0	0	0
	減価償却費		0	0	0	0	0
間接部門費			0	0	0	0	0
(a)+(b)			26,319	24,515	24,515	26,950	27,755

2 従来の実施に要した人員

(単位:人)

	平成22年度	平成23年度	平成24年度	平成25年度	平成26年度
常勤職員	0.0	0.0	0.0	0.0	0.0
非常勤職員	0.0	0.0	0.0	0.0	0.0
(うち登記所外)	(0.0)	(0.0)	(0.0)	(0.0)	(0.0)
業務委託職員(民間)	7.2	6.5	6.5	6.7	7.4

3 従来の実施方法等(従来業務実施における取扱数量)

(1) 乙号事件数 次葉のとおり

(2) 郵送請求取受数

H26.1	H26.2	H26.3	H26.4	H26.5	H26.6	H26.7	H26.8	H26.9	H26.10	H26.11	H26.12	合計
90	100	76	71	81	64	69	83	55	66	80	79	914

(3) 印刷/複写/閲覧/付記の割合

	印刷	複写	閲覧	付記
登記事項証明書	99%	1%		
要約書(閲覧)	99%		1%	
印鑑証明	100%			
地図等の写しの交付	85%	15%		
地図等の閲覧	100%		0%	
その他	0%	0%	0%	0%

(4) 乙号事件数の曜日別動向

月	火	水	木	金
24%	17%	28%	15%	16%

(5) 登記情報及び地図情報の電子データによる提供数

	平成24年		平成25年		平成26年	
	登記	地図	登記	地図	登記	地図
件数	9	2	6	0	5	3
筆個数	759,563		22,882		44,059	

(6) 請求書枚数の時間別動向

8:30~9:00	9:00~9:30	9:30~10:00	10:00~10:30	10:30~11:00	11:00~11:30
	1%	3%	9%	8%	4%
11:30~12:00	6%	5%	4%	4%	7%
14:30~15:00	10%	6%	8%	6%	3%
					1%

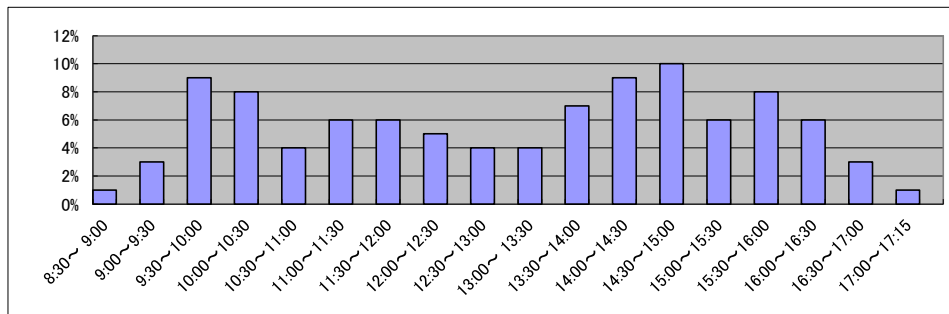

庁名	釧路地方務局帯広支局
----	------------

平成22年	H22.1	H22.2	H22.3	H22.4	H22.5	H22.6	H22.7	H22.8	H22.9	H22.10	H22.11	H22.12	合計
登記事項証明書	11,768	14,068	13,774	11,625	9,024	12,674	10,724	11,869	9,588	10,837	11,969	11,401	139,321
うちオンライン	1,502	1,897	2,412	2,033	1,821	2,248	1,902	2,196	1,925	1,853	2,147	2,548	24,484
要約書(閲覧)	5,937	2,896	2,875	5,581	5,261	6,047	9,144	8,651	5,462	5,316	4,100	2,165	63,435
印鑑証明	1,466	2,150	2,837	2,040	1,905	2,057	1,844	1,881	1,935	1,675	1,879	1,986	23,655
うちオンライン	5	4	5	0	7	6	3	11	10	6	5	5	67
地図等の写しの交付	2,956	2,816	3,053	4,208	3,930	5,241	5,092	5,671	4,417	3,882	4,550	2,958	48,774
うちオンライン	0	2	0	0	0	1	0	1	0	14	3	0	21
地図等の閲覧	399	565	256	452	1,117	980	735	1,044	684	595	516	251	7,594
その他	3	12	13	7	1	6	0	5	5	5	4	5	66
うちオンライン	0	0	0	0	0	0	0	0	0	0	0	0	0
合計	22,529	22,507	22,808	23,913	21,238	27,005	27,539	29,121	22,091	22,310	23,018	18,766	282,845

平成23年	H23.1	H23.2	H23.3	H23.4	H23.5	H23.6	H23.7	H23.8	H23.9	H23.10	H23.11	H23.12	合計
登記事項証明書	12,136	13,159	15,597	11,531	9,741	11,403	11,782	11,381	10,923	10,321	10,894	11,119	138,987
うちオンライン	2,078	2,228	2,668	2,557	1,499	2,101	1,906	2,107	2,015	2,683	2,090	2,631	26,563
要約書(閲覧)	5,556	3,421	4,449	2,892	3,098	5,000	5,743	5,865	12,052	6,351	4,946	2,401	61,774
印鑑証明	2,020	1,977	2,452	1,831	1,645	2,035	1,649	1,867	1,779	1,828	1,784	1,708	22,575
うちオンライン	0	5	10	6	6	0	7	17	3	0	8	0	62
地図等の写しの交付	3,150	2,921	3,468	3,631	3,937	4,878	3,136	3,837	4,963	3,370	3,861	3,260	44,412
うちオンライン	0	0	0	2	7	14	19	10	11	0	33	19	115
地図等の閲覧	409	213	591	512	650	610	729	503	627	242	345	82	5,513
その他	3	1	4	0	1	4	11	2	10	7	4	6	53
うちオンライン	0	0	0	0	0	0	0	0	0	0	0	0	0
合計	23,274	21,692	26,561	20,397	19,072	23,930	23,050	23,455	30,354	22,119	21,834	18,576	274,314

平成24年	H24.1	H24.2	H24.3	H24.4	H24.5	H24.6	H24.7	H24.8	H24.9	H24.10	H24.11	H24.12	合計
登記事項証明書	12,012	13,631	13,150	10,809	12,584	11,747	11,159	10,198	9,667	12,556	10,566	10,612	138,691
うちオンライン	2,102	2,149	2,303	2,521	2,104	2,163	2,280	2,306	1,913	2,660	2,491	2,750	27,742
要約書(閲覧)	5,034	4,778	3,466	3,118	5,424	18,381	5,886	6,385	4,034	19,715	6,172	12,340	94,733
印鑑証明	1,431	2,074	2,582	1,896	2,158	1,865	1,997	1,753	1,870	1,897	2,063	1,810	23,396
うちオンライン	0	6	9	4	5	5	5	13	5	7	7	0	66
地図等の写しの交付	2,752	3,971	4,030	3,404	4,314	6,002	4,109	4,446	3,735	6,258	3,958	2,279	49,258
うちオンライン	21	16	8	16	20	47	27	85	84	81	92	67	564
地図等の閲覧	122	114	182	15	68	493	94	11,390	471	23	17	10	12,999
その他	5	2	6	1	1	1	5	5	2	5	8	4	45
うちオンライン	0	0	3	0	0	0	0	0	0	1	1	0	5
合計	21,356	24,570	23,416	19,243	24,549	38,489	23,250	34,177	19,779	40,454	22,784	27,055	319,122

平成25年	H25.1	H25.2	H25.3	H25.4	H25.5	H25.6	H25.7	H25.8	H25.9	H25.10	H25.11	H25.12	合計
登記事項証明書	11,767	12,275	15,492	11,899	11,818	12,770	12,182	11,403	13,810	14,438	11,184	12,115	151,153
うちオンライン	2,120	2,140	2,761	2,911	2,875	2,307	3,214	2,491	2,614	3,392	2,509	2,737	32,071
要約書(閲覧)	6,414	4,228	2,370	2,078	3,747	15,144	6,939	5,297	4,256	4,647	2,736	2,574	60,430
印鑑証明	1,997	2,150	2,671	2,165	1,928	1,982	2,028	1,619	1,901	2,150	2,153	1,856	24,600
うちオンライン	4	4	5	16	16	41	23	21	15	32	15	20	212
地図等の写しの交付	2,527	3,449	4,478	9,437	4,002	14,571	5,468	4,241	6,461	4,386	2,987	3,490	65,497
うちオンライン	56	77	57	130	155	109	199	130	132	112	195	116	1,468
地図等の閲覧	29	11	15	50	4	5	60	3	25	48	10	5	265
その他	1	2	5	3	108	3	6	3	7	3	10	4	155
うちオンライン	1	1	2	0	0	0	0	1	1	0	3	0	9
合計	22,735	22,115	25,031	25,632	21,607	44,475	26,683	22,566	26,460	25,672	19,080	20,044	302,100

平成26年	H26.1	H26.2	H26.3	H26.4	H26.5	H26.6	H26.7	H26.8	H26.9	H26.10	H26.11	H26.12	合計
登記事項証明書	14,052	11,736	11,907	15,147	11,173	11,790	11,380	10,297	10,282	10,511	9,266	11,509	139,050
うちオンライン	2,603	2,321	2,948	2,910	2,431	2,619	2,458	2,297	2,389	2,750	2,183	3,289	31,198
要約書(閲覧)	3,698	942	1,992	5,980	4,513	2,469	2,577	4,583	6,800	13,046	7,701	8,235	62,536
印鑑証明	1,670	2,059	2,805	1,871	2,194	1,956	2,004	1,637	1,976	1,817	1,884	2,029	23,902
うちオンライン	10	11	30	0	20	20	10	20	20	13	15	11	180
地図等の写しの交付	4,006	3,140	2,315	2,874	4,130	3,914	3,545	3,864	3,469	6,209	2,992	2,038	42,496
うちオンライン	101	112	88	96	111	78	110	109	81	129	64	95	1,174
地図等の閲覧	5	3	2	12	9	4	2	4	15	2	4	43	105
その他	6	5	3	3	5	6	5	6	7	9	2	5	62
うちオンライン	0	1	0	0	3	1	1	2	2	1	0	1	12
合計	23,437	17,885	19,024	25,887	22,024	20,139	19,513	20,391	22,549	31,594	21,849	23,859	268,151

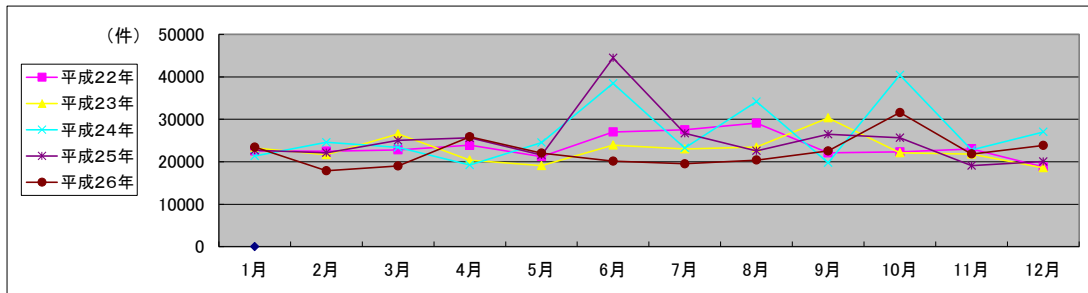

局名	釧路地方務局	
庁名	北見支局	
登記所外証明書 発行請求機 設置場所	網走市役所	
備考		

国が実施した年度
包括的民間委託を実施した年度

1 従来の実施に要した経費

(単位:千円)

			平成22年度	平成23年度	平成24年度	平成25年度	平成26年度
人件費	常勤職員		0	0	0	0	0
	非常勤職員 (うち登記所外)		1,325 (1,325)	1,411 (1,411)	1,433 (1,433)	0 (0)	0 (0)
物件費			0	0	0	0	0
委託費等	委託費		14,160	14,160	14,160	16,108	16,589
	成功報酬等		0	0	0	0	0
	旅費その他		0	0	0	0	0
計(a)			15,485	15,571	15,593	16,108	16,589
参考 値(b)	退職給付費用		0	0	0	0	0
	減価償却費		0	0	0	0	0
間接部門費			0	0	0	0	0
(a)+(b)			15,485	15,571	15,593	16,108	16,589

2 従来の実施に要した人員

(単位:人)

	平成22年度	平成23年度	平成24年度	平成25年度	平成26年度
常勤職員	0.0	0.0	0.0	0.0	0.0
非常勤職員 (うち登記所外)	0.9 (0.9)	0.9 (0.9)	0.9 (0.9)	0.0 (0.0)	0.0 (0.0)
業務委託職員(民間)	4.1	4.2	4.4	5.6	5.5

3 従来の実施方法等(従来業務実施における取扱数量)

(1) 乙号事件数 次葉のとおり

(2) 郵送請求受取数

H26.1	H26.2	H26.3	H26.4	H26.5	H26.6	H26.7	H26.8	H26.9	H26.10	H26.11	H26.12	合計
134	138	149	128	169	132	153	129	145	143	127	112	1,659

(3) 印刷/複写/閲覧/付記の割合

	印刷	複写	閲覧	付記
登記事項証明書	96%	4%		
要約書(閲覧)	100%		0%	
印鑑証明	100%			
地図等の写しの交付	100%	0%		
地図等の閲覧	100%		0%	
その他	0%	0%	0%	0%

(4) 乙号事件数の曜日別動向

月	火	水	木	金
24%	18%	20%	17%	21%

(5) 登記情報及び地図情報の電子データによる提供数

	平成24年		平成25年		平成26年	
	登記	地図	登記	地図	登記	地図
件数	1	3	4	0	5	0
筆個数	523,772		256,281		300,778	

(6) 請求書枚数の時間別動向

8:30~9:00	9:00~9:30	9:30~10:00	10:00~10:30	10:30~11:00	11:00~11:30
0%	2%	6%	12%	12%	6%
11:30~12:00	12:00~12:30	12:30~13:00	13:00~13:30	13:30~14:00	14:00~14:30
8%	3%	3%	1%	14%	7%
14:30~15:00	15:00~15:30	15:30~16:00	16:00~16:30	16:30~17:00	17:00~17:15
6%	7%	3%	8%	1%	1%

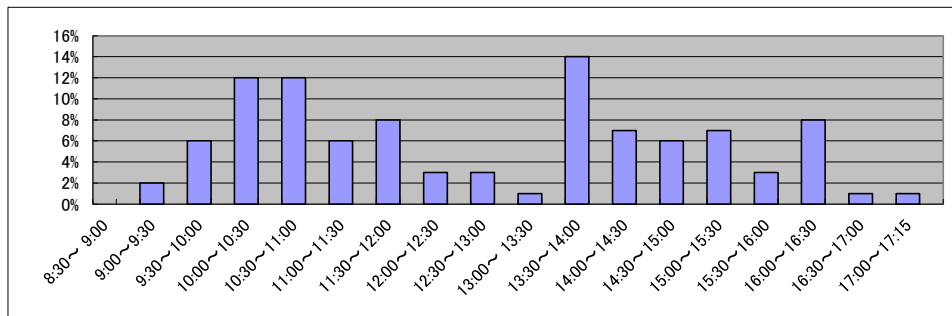

庁名	釧路地方法務局北見支局
----	-------------

平成22年	H22.1	H22.2	H22.3	H22.4	H22.5	H22.6	H22.7	H22.8	H22.9	H22.10	H22.11	H22.12	合計
登記事項証明書	5,923	7,366	7,610	7,399	6,877	7,373	7,996	8,790	6,836	6,531	6,414	6,582	85,697
うちオンライン	1,156	1,123	1,514	1,268	968	1,158	1,090	1,020	970	1,034	1,007	1,196	13,504
要約書(閲覧)	3,690	1,768	1,373	1,544	14,673	19,308	14,912	23,140	11,457	32,512	33,628	1,387	159,392
印鑑証明	1,050	1,335	1,988	1,461	1,352	1,650	1,345	1,269	1,286	1,115	1,308	1,355	16,514
うちオンライン	0	1	0	0	1	3	0	0	0	0	0	1	6
地図等の写しの交付	1,364	3,703	2,039	3,751	3,598	5,391	3,359	2,836	2,793	3,134	2,993	2,196	37,157
うちオンライン	0	0	0	0	0	0	0	0	0	0	0	0	0
地図等の閲覧	111	66	109	125	124	965	764	118	104	327	348	41	3,202
その他	20	9	14	0	0	0	4	2	0	1	3	0	53
うちオンライン	0	0	0	0	0	0	0	0	0	0	0	0	0
合計	12,158	14,247	13,133	14,280	26,624	34,687	28,380	36,155	22,476	43,620	44,694	11,561	302,015

平成23年	H23.1	H23.2	H23.3	H23.4	H23.5	H23.6	H23.7	H23.8	H23.9	H23.10	H23.11	H23.12	合計
登記事項証明書	7,421	7,660	9,323	7,132	7,062	13,272	9,269	10,029	7,659	8,100	7,092	5,880	99,899
うちオンライン	1,181	1,073	1,440	1,316	802	1,158	1,146	2,206	1,186	1,239	1,299	1,269	15,315
要約書(閲覧)	2,582	1,414	1,316	3,928	31,590	29,229	17,450	1,766	2,989	1,347	1,592	782	95,985
印鑑証明	1,555	1,428	1,885	1,210	1,274	1,389	1,302	1,268	1,281	1,330	1,321	985	16,228
うちオンライン	0	0	1	4	0	1	0	2	3	1	0	2	14
地図等の写しの交付	2,081	2,134	3,301	3,232	2,843	3,882	2,522	2,182	2,257	1,813	1,870	1,875	29,992
うちオンライン	0	3	10	7	22	27	42	18	33	16	35	28	241
地図等の閲覧	81	37	427	57	93	4,151	1,480	1,293	3,332	651	474	369	12,445
その他	0	0	4	1	1	0	0	0	0	0	1	0	7
うちオンライン	0	0	0	0	0	0	0	0	0	0	0	0	0
合計	13,720	12,673	16,256	15,560	42,863	51,923	32,023	16,538	17,518	13,241	12,350	9,891	254,556

平成24年	H24.1	H24.2	H24.3	H24.4	H24.5	H24.6	H24.7	H24.8	H24.9	H24.10	H24.11	H24.12	合計
登記事項証明書	7,156	8,826	9,606	8,093	9,522	8,655	8,153	7,333	6,569	7,339	9,706	6,644	97,602
うちオンライン	841	1,224	1,334	1,163	1,083	1,109	1,072	1,236	1,240	1,432	1,453	1,406	14,593
要約書(閲覧)	1,033	808	758	4,828	2,878	7,887	43,271	937	1,772	1,413	2,452	430	68,467
印鑑証明	1,080	1,390	1,856	1,247	1,385	1,384	1,275	1,196	1,082	1,357	1,426	1,154	15,832
うちオンライン	2	2	2	2	2	1	0	0	0	0	0	0	11
地図等の写しの交付	1,596	1,721	1,742	2,367	3,094	2,985	2,338	2,331	2,331	1,975	1,619	1,566	25,665
うちオンライン	33	33	33	33	33	51	0	0	0	0	0	0	216
地図等の閲覧	245	143	1,059	155	978	3,374	1,360	404	410	275	1,262	907	10,572
その他	0	1	0	0	0	0	0	0	0	0	0	1	2
うちオンライン	0	0	0	0	0	0	0	0	0	0	0	0	0
合計	11,110	12,889	15,021	16,690	17,857	24,285	56,397	12,201	12,164	12,359	16,465	10,702	218,140

平成25年	H25.1	H25.2	H25.3	H25.4	H25.5	H25.6	H25.7	H25.8	H25.9	H25.10	H25.11	H25.12	合計
登記事項証明書	8,024	7,452	8,094	8,948	9,485	8,017	9,932	7,128	9,224	8,259	8,772	8,433	101,768
うちオンライン	1,149	1,080	1,266	1,521	1,275	1,423	1,158	1,152	1,235	1,349	1,478	1,611	15,697
要約書(閲覧)	1,327	1,319	26,646	8,373	7,458	29,277	1,208	5,623	2,929	1,628	3,696	913	90,397
印鑑証明	1,510	1,509	1,564	1,549	1,518	1,429	90	1,246	1,295	1,402	1,367	1,409	15,888
うちオンライン	0	0	0	2	2	2	46	1	2	0	2	1	58
地図等の写しの交付	1,484	1,780	1,751	3,000	2,782	3,178	86	2,368	2,493	2,853	1,822	1,675	25,272
うちオンライン	0	0	0	51	31	27	11	8	51	88	28	41	336
地図等の閲覧	193	56	951	726	70	879	41	43	147	424	1,007	793	5,330
その他	2	0	0	0	0	0	600	0	1	1	3	2	609
うちオンライン	0	0	0	0	0	0	0	0	0	0	0	0	0
合計	12,540	12,116	39,006	22,596	21,313	42,780	11,957	16,408	16,089	14,567	16,667	13,225	239,264

平成26年	H26.1	H26.2	H26.3	H26.4	H26.5	H26.6	H26.7	H26.8	H26.9	H26.10	H26.11	H26.12	合計
登記事項証明書	11,440	8,653	7,521	6,695	9,124	8,763	6,483	5,711	6,341	7,994	6,293	6,273	91,291
うちオンライン	1,322	1,334	1,306	1,450	1,111	1,170	1,144	1,099	1,167	1,468	1,192	1,394	15,157
要約書(閲覧)	1,013	927	343	3,483	1,786	5,641	2,620	473	1,651	815	3,458	1,478	23,688
印鑑証明	1,160	1,469	1,874	1,272	1,463	1,336	1,404	1,112	1,320	1,230	1,295	1,258	16,193
うちオンライン	3	0	0	0	0	0	0	0	0	0	0	0	3
地図等の写しの交付	2,836	1,979	1,201	1,368	1,840	1,746	1,783	1,961	1,918	1,819	1,239	1,071	20,761
うちオンライン	20	28	0	0	0	0	0	0	0	0	0	0	48
地図等の閲覧	339	389	1,490	50	3,355	1,292	123	164	405	401	113	204	8,325
その他	5	1	0	0	0	0	2	0	6	5	0	1	20
うちオンライン	0	0	0	0	0	0	0	0	0	0	0	0	0
合計	16,793	13,418	12,429	12,868	17,568	18,778	12,415	9,421	11,641	12,264	12,398	10,285	160,278

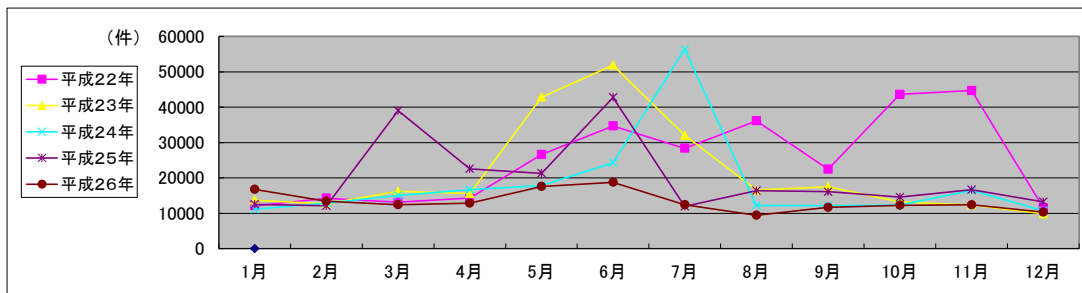

局名	釧路地方務局
庁名	中標津出張所
登記所外証明書 発行請求機 設置場所	
備考	

国が実施した年度
包括的民間委託を実施した年度

1 従来の実施に要した経費

(単位:千円)

		平成22年度	平成23年度	平成24年度	平成25年度	平成26年度
人件費	常勤職員	3,927	0	0	0	0
	非常勤職員	1,318	0	0	0	0
	(うち登記所外)	(0)	(0)	(0)	(0)	(0)
物件費		0	0	0	0	0
委託費等	委託費	0	2,873	2,873	3,158	3,252
	成功報酬等	0	0	0	0	0
	旅費その他	0	0	0	0	0
計(a)		5,245	2,873	2,873	3,158	3,252
参考 値(b)	退職給付費用	847	0	0	0	0
	減価償却費	0	0	0	0	0
(a)+(b)		6,793	2,873	2,873	3,158	3,252

2 従来の実施に要した人員

(単位:人)

	平成22年度	平成23年度	平成24年度	平成25年度	平成26年度
常勤職員	1.0	0.0	0.0	0.0	0.0
非常勤職員	0.6	0.0	0.0	0.0	0.0
(うち登記所外)	(0.0)	(0.0)	(0.0)	(0.0)	(0.0)
業務委託職員(民間)	0.0	2.4	2.5	2.4	2.3

3 従来の実施方法等(従来業務実施における取扱数量)

(1) 乙号事件数 次葉のとおり

(2) 郵送請求收受数

H26.1	H26.2	H26.3	H26.4	H26.5	H26.6	H26.7	H26.8	H26.9	H26.10	H26.11	H26.12	合計
4	6	4	8	11	9	15	12	2	9	3	18	101

(3) 印刷/複写/閲覧/付記の割合

	印刷	複写	閲覧	付記
登記事項証明書	100%	0%	0%	0%
要約書(閲覧)	100%	0%	0%	0%
印鑑証明	100%	0%	0%	0%
地図等の写しの交付	100%	0%	0%	0%
地図等の閲覧	100%	0%	0%	0%
その他	0%	0%	0%	0%

(4) 乙号事件数の曜日別動向

月	火	水	木	金
26%	13%	30%	15%	16%

(5) 登記情報及び地図情報の電子データによる提供数

	平成24年		平成25年		平成26年	
	登記	地図	登記	地図	登記	地図
件数	1	0	0	0	0	0
筆個数	133,909	0	0	0	0	0

(6) 請求書枚数の時間別動向

8:30~9:00	9:00~9:30	9:30~10:00	10:00~10:30	10:30~11:00	11:00~11:30
0%	0%	2%	9%	2%	2%
11:30~12:00	12:00~12:30	12:30~13:00	13:00~13:30	13:30~14:00	14:00~14:30
4%	2%	15%	2%	6%	29%
14:30~15:00	15:00~15:30	15:30~16:00	16:00~16:30	16:30~17:00	17:00~17:15
13%	2%	6%	6%	0%	0%

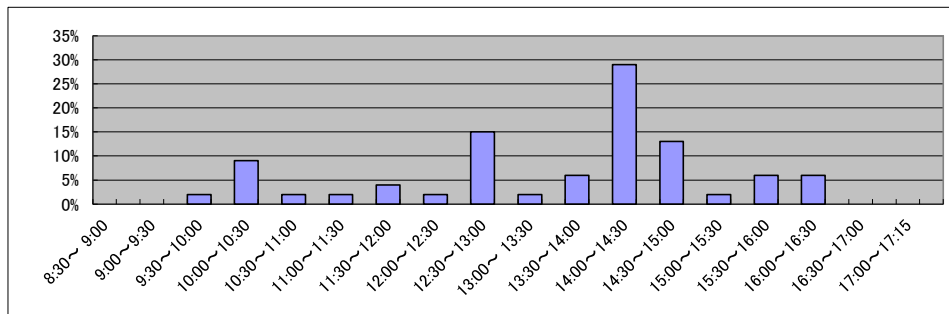

局名	高松法務局全体	登記所外証明書 発行請求機設置庁	本局	丸亀支局

国が実施した年度
包括的民間委託を実施した年度

1 従来の実施に要した経費(単位:千円)

平成19年度民間委託実施庁:本局(平成23年度以降は土庄分を含む。)

			平成22年度	平成23年度	平成24年度	平成25年度	平成26年度
人件費	常勤職員		0	0	0	0	0
	非常勤職員		0	0	0	0	0
	(うち登記所外)		(0)	(0)	(0)	(0)	(0)
委託費等	委託費		43,935	21,301	21,911	29,961	30,755
計			43,935	21,301	21,911	29,961	30,755

平成21年度民間委託実施庁:丸亀・観音寺

			平成22年度	平成23年度	平成24年度	平成25年度	平成26年度
人件費	常勤職員		0	0	0	0	0
	非常勤職員		1,554	0	0	0	0
	(うち登記所外)		(1,554)	(0)	(0)	(0)	(0)
委託費等	委託費		24,423	15,986	16,444	22,486	23,082
計			25,977	15,986	16,444	22,486	23,082

平成23年度民間委託実施庁(新規分):寒川・土庄(土庄は平成22年度のみ計上)

			平成22年度	平成23年度	平成24年度	平成25年度	平成26年度
人件費	常勤職員		5,577	0	0	0	0
	非常勤職員		1,604	0	0	0	0
	(うち登記所外)		(1,186)	-	-	-	-
委託費等	委託費		0	3,032	3,118	4,264	4,377
計			7,181	3,032	3,118	4,264	4,377

2 従来の実施に要した人員(単位:人)

平成19年度民間委託実施庁:本局(平成23年度以降は土庄分を含む。)

		平成22年度	平成23年度	平成24年度	平成25年度	平成26年度
常勤職員		0.0	0.0	0.0	0.0	0.0
非常勤職員		0.0	0.0	0.0	0.0	0.0
(うち登記所外)		(0.0)	(0.0)	(0.0)	(0.0)	(0.0)
業務委託職員(民間)		8.7	9.7	10.6	11.3	10.6

平成21年度民間委託実施庁:丸亀・観音寺

		平成22年度	平成23年度	平成24年度	平成25年度	平成26年度
常勤職員		0.0	0.0	0.0	0.0	0.0
非常勤職員		1.0	0.0	0.0	0.0	0.0
(うち登記所外)		(1.0)	(0.0)	(0.0)	(0.0)	(0.0)
業務委託職員(民間)		8.6	8.6	9.2	10.8	9.3

平成23年度民間委託実施庁(新規分):寒川・土庄(土庄は平成22年度のみ計上)

		平成22年度	平成23年度	平成24年度	平成25年度	平成26年度
常勤職員		1.0	0.0	0.0	0.0	0.0
非常勤職員		1.0	0.0	0.0	0.0	0.0
(うち登記所外)		(0.7)	-	-	-	-
業務委託職員(民間)		0.0	2.4	2.5	3.2	3.1

局名	高松法務局全体
----	---------

平成22年	H22.1	H22.2	H22.3	H22.4	H22.5	H22.6	H22.7	H22.8	H22.9	H22.10	H22.11	H22.12	合計
登記事項証明書	42,178	43,441	43,853	40,765	31,957	41,675	38,718	35,832	37,171	35,691	33,979	37,075	462,335
うちオンライン	4,791	6,056	7,049	6,603	4,630	6,212	7,088	5,376	5,745	6,322	5,299	7,006	72,177
要約書(閲覧)	24,603	21,076	18,081	21,099	19,450	18,724	47,724	38,109	64,907	34,992	22,588	18,688	350,041
印鑑証明	7,801	7,838	10,879	7,632	6,201	8,365	8,256	7,196	8,216	6,901	7,266	7,821	94,372
うちオンライン	7	10	21	248	14	6	11	170	194	191	206	181	1,259
地図等の写しの交付	13,474	10,153	11,650	10,840	9,290	11,779	10,327	10,342	12,144	10,475	10,471	9,746	130,691
うちオンライン	43	50	57	56	46	63	85	75	57	46	73	53	704
地図等の閲覧	7,509	1,834	2,502	1,771	2,605	1,590	1,148	1,965	1,480	1,051	2,008	2,127	27,590
その他	22	8	19	9	11	2	10	8	10	6	3	5	113
うちオンライン	0	1	1	0	0	0	0	0	0	0	0	0	2
合計	95,587	84,350	86,984	82,116	69,514	82,135	106,183	93,452	123,928	89,116	76,315	75,462	1,065,142

平成23年	H23.1	H23.2	H23.3	H23.4	H23.5	H23.6	H23.7	H23.8	H23.9	H23.10	H23.11	H23.12	合計
登記事項証明書	40,779	36,056	40,672	33,038	32,819	41,696	35,838	38,777	35,715	34,245	37,362	34,207	441,204
うちオンライン	5,499	5,398	7,488	7,484	9,554	7,732	5,960	7,775	5,868	5,727	6,895	6,542	78,322
要約書(閲覧)	99,260	53,632	28,295	13,665	19,127	20,791	17,149	21,174	21,276	14,331	34,929	14,543	358,172
印鑑証明	7,426	7,446	10,300	6,294	6,020	7,320	7,092	7,340	7,448	6,961	6,885	6,641	87,173
うちオンライン	168	175	24	167	164	191	174	182	192	172	197	168	1,974
地図等の写しの交付	9,759	9,529	10,841	7,977	9,733	12,153	10,095	10,805	10,759	10,032	10,638	9,513	121,834
うちオンライン	92	74	105	44	60	120	84	88	114	83	165	117	1,146
地図等の閲覧	1,103	1,346	1,564	999	1,030	1,914	1,671	1,412	1,570	854	1,162	1,447	16,072
その他	7	10	12	13	5	15	11	14	5	7	9	13	121
うちオンライン	0	0	0	0	0	0	0	0	0	0	0	0	0
合計	158,334	108,019	91,684	61,986	68,734	83,889	71,856	79,522	76,773	66,430	90,985	66,364	1,024,576

平成24年	H24.1	H24.2	H24.3	H24.4	H24.5	H24.6	H24.7	H24.8	H24.9	H24.10	H24.11	H24.12	合計
登記事項証明書	38,639	41,444	38,474	38,963	42,853	46,648	39,602	38,597	41,033	47,810	48,571	31,363	493,997
うちオンライン	6,837	6,565	6,553	8,095	6,894	6,619	6,633	6,239	6,959	7,097	6,903	6,440	81,834
要約書(閲覧)	19,539	14,756	16,703	17,190	19,933	14,555	15,342	14,428	12,975	20,143	15,578	25,233	206,375
印鑑証明	7,234	8,004	9,262	6,487	6,730	7,676	7,533	6,263	7,435	7,247	7,176	6,400	87,447
うちオンライン	181	160	231	155	168	173	194	160	175	207	192	147	2,143
地図等の写しの交付	8,979	10,171	9,512	11,773	10,215	10,322	10,798	11,344	11,082	11,006	9,429	7,875	122,416
うちオンライン	120	128	155	103	143	146	197	94	141	157	169	67	1,620
地図等の閲覧	1,487	1,790	841	1,026	471	1,263	797	857	1,221	723	1,157	754	12,387
その他	3	9	8	3	7	8	95	14	12	1	5	8	173
うちオンライン	0	0	0	0	0	0	0	0	0	0	0	0	0
合計	75,881	76,174	74,800	75,442	80,209	80,382	74,167	71,503	73,758	86,930	81,916	71,633	922,795

平成25年	H25.1	H25.2	H25.3	H25.4	H25.5	H25.6	H25.7	H25.8	H25.9	H25.10	H25.11	H25.12	合計
登記事項証明書	36,926	40,857	36,687	39,721	38,210	38,823	38,953	37,299	35,903	41,566	38,713	32,716	456,374
うちオンライン	6,210	6,313	6,529	7,539	6,696	7,566	7,618	6,800	6,669	8,325	6,884	6,434	83,583
要約書(閲覧)	20,815	15,891	26,295	19,719	20,466	25,364	29,880	12,455	13,932	11,544	9,320	15,296	220,977
印鑑証明	6,886	7,883	9,025	4,304	6,841	7,155	7,594	6,348	7,593	7,236	6,947	6,693	84,505
うちオンライン	186	349	147	161	181	356	13	334	163	192	340	18	2,440
地図等の写しの交付	8,697	8,563	8,675	10,302	9,619	8,503	8,855	9,712	8,594	9,393	9,354	8,062	108,329
うちオンライン	149	113	116	232	339	333	334	331	293	374	356	249	3,219
地図等の閲覧	435	555	520	1,420	2,039	1,329	1,662	659	799	689	717	521	11,345
その他	3	11	5	15	4	1	5	9	15	3	4	14	89
うちオンライン	0	0	0	0	0	0	0	0	0	0	1	1	2
合計	73,762	73,760	81,207	75,481	77,179	81,175	86,949	66,482	66,836	70,431	65,055	63,302	881,619

平成26年	H26.1	H26.2	H26.3	H26.4	H26.5	H26.6	H26.7	H26.8	H26.9	H26.10	H26.11	H26.12	合計
登記事項証明書	36,700	37,221	38,353	41,747	34,848	43,061	35,046	33,037	37,652	36,731	32,543	34,152	441,091
うちオンライン	7,411	5,894	7,159	8,071	6,193	7,892	6,830	5,868	6,771	7,156	6,343	6,570	82,158
要約書(閲覧)	18,966	13,044	11,748	13,144	19,455	13,600	11,920	13,306	9,965	18,044	9,137	15,482	167,811
印鑑証明	7,686	7,289	9,138	7,395	6,333	6,931	7,497	6,050	7,647	6,906	6,061	6,695	85,628
うちオンライン	382	209	192	168	350	15	175	155	411	10	232	227	2,526
地図等の写しの交付	7,696	11,995	7,859	8,103	9,304	8,732	8,688	8,928	8,520	8,417	7,616	7,607	103,465
うちオンライン	320	336	374	207	263	300	325	368	291	353	276	336	3,749
地図等の閲覧	403	494	445	565	767	678	533	531	686	902	385	529	6,918
その他	0	6	7	7	10	6	11	10	9	16	7	14	103
うちオンライン	0	0	0	0	0	0	0	0	0	1	0	1	2
合計	71,451	70,049	67,550	70,961	70,717	73,008	63,695	61,862	64,479	71,016	55,749	64,479	805,016

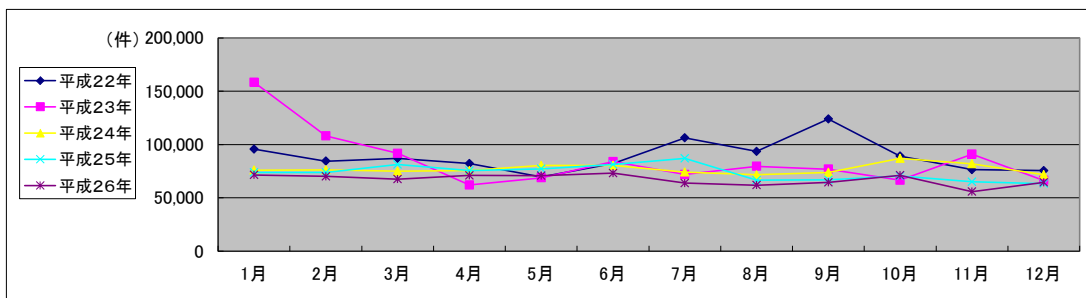

局名	高松法務局	
庁名	本局	
登記所外証明書 発行請求機 設置場所	土庄町役場	
備考		

国が実施した年度
包括的民間委託を実施した年度

1 従来の実施に要した経費

(本局) (単位:千円)

		平成22年度	平成23年度	平成24年度	平成25年度	平成26年度
人件費	常勤職員	0	0	0	0	0
	非常勤職員 (うち登記所外)	(0)	(0)	(0)	(0)	(0)
物件費		0	0	0	0	0
委託費等	委託費	43,935	21,301	21,911	29,961	30,755
	成功報酬等	0	0	0	0	0
	旅費その他	0	0	0	0	0
計(a)		43,935	21,301	21,911	29,961	30,755
参考	退職給付費用	0	0	0	0	0
値(b)	減価償却費	0	0	0	0	0
	間接部門費	0	0	0	0	0
(a)+(b)		43,935	21,301	21,911	29,961	30,755

※ 委託業務の停止期間中(平成24年7月2日～同年8月3日)は、国が委託業務を実施。
(土庄出張所) (単位:千円)

		平成22年度
人件費	常勤職員	0
	非常勤職員 (うち登記所外)	1,186
物件費		0
委託費等	委託費	0
	成功報酬等	0
	旅費その他	0
計(a)		1,186
参考	退職給付費用	0
値(b)	減価償却費	0
	間接部門費	0
(a)+(b)		1,186

2 従来の実施に要した人員

(本局) (単位:人)

		平成22年度	平成23年度	平成24年度	平成25年度	平成26年度
常勤職員		0.0	0.0	0.0	0.0	0.0
	非常勤職員 (うち登記所外)	0.0	0.0	0.0	0.0	0.0
業務委託職員(民間)		8.7	9.7	10.6	11.3	10.6
計		8.7	9.7	10.6	11.3	10.6

(土庄出張所) (単位:人)

		平成22年度
常勤職員		0.0
非常勤職員 (うち登記所外)		0.7
業務委託職員(民間)		0.0

3 従来の実施方法等(従来の業務実施における取扱数量)

- (1) 乙号事件数 次業のとおり
(2) 郵送請求收受数

H26.1	H26.2	H26.3	H26.4	H26.5	H26.6	H26.7	H26.8	H26.9	H26.10	H26.11	H26.12	合計
163	200	196	150	171	159	189	130	189	162	142	94	1,945

- (3) 印刷/複写/閲覧/付記の割合

	印刷	複写	閲覧	付記
登記事項証明書	98%	2%		
要約書(閲覧)	97%		3%	
印鑑証明	100%			
地図等の写しの交付	97%	3%		
地図等の閲覧	67%		33%	
その他	0%	100%	0%	0%

- (4) 乙号事件数の曜日別動向

月	火	水	木	金
18%	23%	19%	19%	21%

- (5) 登記情報及び地図情報の電子データによる提供数

	平成24年		平成25年		平成26年	
	登記	地図	登記	地図	登記	地図
件数	4	0	5	0	4	9
筆個数	101,097		684,425		125,241	

- (6) 請求書枚数の時間別動向

8:30~9:00	9:00~9:30	9:30~10:00	10:00~10:30	10:30~11:00	11:00~11:30
	2%	2%	4%	5%	7%
11:30~12:00	12:00~12:30	12:30~13:00	13:00~13:30	13:30~14:00	14:00~14:30
6%	3%	4%	13%	7%	12%
14:30~15:00	15:00~15:30	15:30~16:00	16:00~16:30	16:30~17:00	17:00~17:15
7%	6%	4%	6%	4%	0%

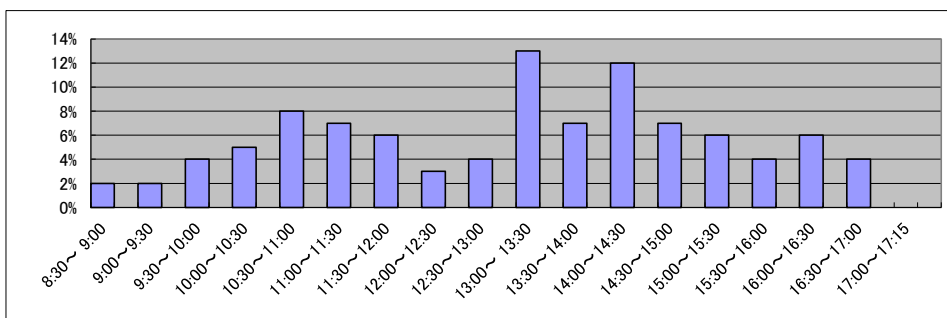

庁名	高松法務局本局
----	---------

平成22年	H22.1	H22.2	H22.3	H22.4	H22.5	H22.6	H22.7	H22.8	H22.9	H22.10	H22.11	H22.12	合計
登記事項証明書	21,117	24,196	26,506	25,217	18,926	25,823	23,007	20,402	22,209	20,148	19,682	21,504	268,737
うちオンライン	3,148	4,178	4,401	4,606	3,077	4,200	5,159	3,311	3,902	4,331	3,444	5,067	48,824
要約書(閲覧)	13,069	6,311	6,640	9,586	6,385	8,195	14,937	5,564	10,544	8,914	8,205	5,578	103,928
印鑑証明	5,087	4,795	6,818	4,890	3,718	5,259	5,149	4,490	4,958	4,257	4,447	4,847	58,715
うちオンライン	7	10	21	248	13	6	11	170	194	191	206	171	1,248
地図等の写しの交付	5,127	5,069	5,773	5,775	4,947	6,303	5,568	5,427	6,077	4,951	5,144	4,981	65,142
うちオンライン	27	40	34	35	29	37	81	63	38	33	40	34	491
地図等の閲覧	585	537	426	401	455	471	527	718	332	350	440	328	5,570
その他	14	2	6	5	3	2	1	5	6	3	3	1	51
うちオンライン	0	0	0	0	0	0	0	0	0	0	0	0	0
合計	44,999	40,910	46,169	45,874	34,434	46,053	49,189	36,606	44,126	38,623	37,921	37,239	502,143

平成23年	H23.1	H23.2	H23.3	H23.4	H23.5	H23.6	H23.7	H23.8	H23.9	H23.10	H23.11	H23.12	合計
登記事項証明書	20,454	21,091	23,699	21,128	19,020	25,458	21,201	22,861	20,073	19,519	22,471	20,771	257,746
うちオンライン	3,626	3,613	5,333	5,403	4,111	5,392	3,984	5,449	3,664	3,457	4,726	4,355	53,113
要約書(閲覧)	5,197	8,499	5,033	3,977	11,160	8,158	5,029	10,873	5,148	5,437	24,227	3,259	95,997
印鑑証明	4,776	4,600	6,318	4,087	3,605	4,534	4,373	4,459	4,507	4,392	4,150	4,199	54,000
うちオンライン	168	175	24	167	163	186	173	172	187	171	192	158	1,936
地図等の写しの交付	4,800	5,189	4,701	4,365	5,102	6,405	4,759	5,620	5,398	5,484	6,062	5,116	63,001
うちオンライン	52	51	62	17	14	30	19	14	38	17	17	35	366
地図等の閲覧	424	468	611	214	351	375	223	200	358	234	287	326	4,071
その他	2	9	4	7	5	8	5	3	4	3	5	6	61
うちオンライン	0	0	0	0	0	0	0	0	0	0	0	0	0
合計	35,653	39,856	40,366	33,778	39,243	44,938	35,590	44,016	35,488	35,069	57,202	33,677	474,876

平成24年	H24.1	H24.2	H24.3	H24.4	H24.5	H24.6	H24.7	H24.8	H24.9	H24.10	H24.11	H24.12	合計
登記事項証明書	21,764	25,553	23,182	24,521	23,606	22,678	21,201	21,843	21,209	25,175	23,658	18,206	272,596
うちオンライン	4,665	4,166	4,150	5,475	4,443	4,307	4,245	3,967	4,859	4,612	4,721	3,978	53,588
要約書(閲覧)	5,344	3,942	6,520	8,000	4,919	4,505	3,825	5,811	3,996	4,997	3,023	14,022	68,904
印鑑証明	4,627	4,840	5,397	4,031	4,100	4,659	4,694	4,072	4,560	4,449	4,473	3,946	53,848
うちオンライン	181	158	223	154	168	165	189	156	170	204	185	139	2,092
地図等の写しの交付	4,646	5,891	5,063	7,574	5,551	5,310	4,714	6,128	4,752	5,413	4,890	4,115	64,047
うちオンライン	24	40	23	24	18	13	17	9	26	29	44	17	284
地図等の閲覧	156	203	274	130	164	159	163	117	140	147	188	281	2,122
その他	1	4	3	0	2	7	87	9	4	1	1	2	121
うちオンライン	0	0	0	0	0	0	0	0	0	0	0	0	0
合計	36,538	40,433	40,439	44,256	38,342	37,318	34,684	37,980	34,661	40,182	36,233	40,572	461,638

平成25年	H25.1	H25.2	H25.3	H25.4	H25.5	H25.6	H25.7	H25.8	H25.9	H25.10	H25.11	H25.12	合計
登記事項証明書	23,540	23,388	21,647	24,215	22,451	22,754	22,888	21,283	21,357	23,864	23,527	18,388	269,302
うちオンライン	4,186	4,120	3,963	5,167	4,349	5,335	5,231	4,398	4,454	5,445	4,552	4,011	55,211
要約書(閲覧)	3,696	3,493	3,094	3,814	5,949	4,833	5,514	4,615	3,554	3,179	3,095	7,016	51,852
印鑑証明	4,343	4,871	5,182	1,742	4,187	4,467	4,722	3,924	4,692	4,248	4,312	3,869	50,559
うちオンライン	181	346	144	156	181	356	11	332	163	192	338	16	2,416
地図等の写しの交付	4,855	4,623	4,580	5,904	5,054	4,429	4,463	5,342	4,562	5,109	5,392	4,796	59,109
うちオンライン	44	24	22	131	169	213	198	186	154	166	204	117	1,628
地図等の閲覧	152	103	116	213	119	288	375	102	122	141	145	156	2,032
その他	1	4	1	10	2	1	3	3	10	1	2	10	48
うちオンライン	0	0	0	0	0	0	0	0	0	0	1	1	2
合計	36,587	36,482	34,620	35,898	37,762	36,772	37,965	35,269	34,297	36,542	36,473	34,235	432,902

平成26年	H26.1	H26.2	H26.3	H26.4	H26.5	H26.6	H26.7	H26.8	H26.9	H26.10	H26.11	H26.12	合計
登記事項証明書	22,350	23,122	21,612	27,131	19,947	24,778	19,535	19,412	21,888	20,686	19,376	20,282	260,119
うちオンライン	5,201	3,845	4,469	5,508	4,157	5,366	4,261	3,791	4,540	4,818	4,406	4,056	54,418
要約書(閲覧)	5,001	3,011	2,934	4,708	3,722	6,126	4,703	7,170	3,675	3,439	3,661	3,554	51,704
印鑑証明	4,957	4,351	5,402	5,040	3,802	4,145	4,519	3,665	4,686	4,092	3,685	3,920	52,264
うちオンライン	372	209	192	168	350	15	169	155	408	6	231	224	2,499
地図等の写しの交付	3,926	8,037	4,510	4,739	5,516	5,068	4,860	5,261	4,652	4,232	4,320	4,355	59,476
うちオンライン	161	150	179	93	159	169	205	216	144	209	151	226	2,062
地図等の閲覧	99	178	111	164	318	115	84	154	167	94	85	140	1,709
その他	0	1	7	2	7	3	2	1	5	10	4	10	52
うちオンライン	0	0	0	0	0	0	0	0	0	0	0	1	1
合計	36,333	38,700	34,576	41,784	33,312	40,235	33,703	35,663	35,073	32,553	31,131	32,261	425,324

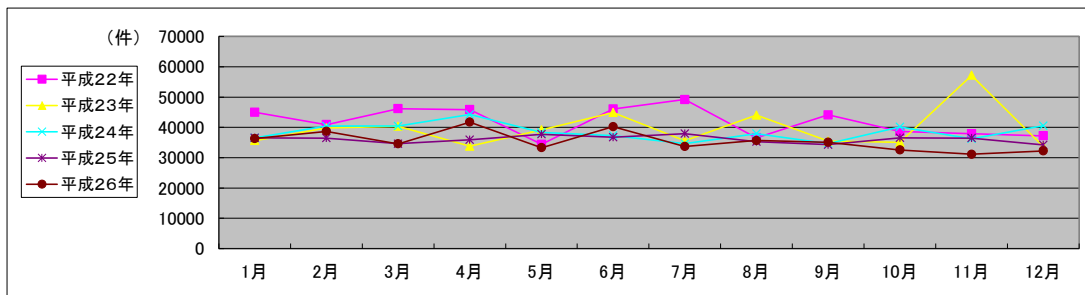

局名	高松法務局
庁名	寒川出張所
登記所外証明書発行請求機設置場所	無
備考	

国が実施した年度
包括的民間委託を実施した年度

1 従来の実施に要した経費

(単位:千円)

		平成22年度	平成23年度	平成24年度	平成25年度	平成26年度	
計(a)	人件費	常勤職員	5,577	0	0	0	0
		非常勤職員 (うち登記所外)	418	0	0	0	0
	物件費	0	0	0	0	0	
	委託費等	委託費	0	3,032	3,118	4,264	4,377
		成功報酬等	0	0	0	0	0
		旅費その他	0	0	0	0	0
参	退職給付費用	847	0	0	0	0	
考	減価償却費	0	0	0	0	0	
値(b)	間接部門費	942	0	0	0	0	
(a)+(b)		7,784	3,032	3,118	4,264	4,377	

※ 委託業務の停止期間中(平成24年7月2日~同年8月3日)は、国が委託業務を実施。

2 従来の実施に要した人員

(単位:人)

	平成22年度	平成23年度	平成24年度	平成25年度	平成26年度
常勤職員	1.0	0.0	0.0	0.0	0.0
非常勤職員 (うち登記所外)	0.3	0.0	0.0	0.0	0.0
業務委託職員(民間)	0.0	2.4	2.5	3.2	3.1

3 従来の実施方法等(従来業務実施における取扱数量)

(1) 乙号事件数 次葉のとおり

(2) 郵送請求收受数

H26.1	H26.2	H26.3	H26.4	H26.5	H26.6	H26.7	H26.8	H26.9	H26.10	H26.11	H26.12	合計
12	14	7	8	10	15	7	4	8	4	8	6	103

(3) 印刷/複写/閲覧/付記の割合

	印刷	複写	閲覧	付記
登記事項証明書	97%	3%		
要約書(閲覧)	100%		0%	
印鑑証明	100%			
地図等の写しの交付	93%	7%		
地図等の閲覧	100%		0%	
その他	0%	0%	0%	0%

(4) 乙号事件数の曜日別動向

月	火	水	木	金
16%	31%	20%	16%	17%

(5) 登記情報及び地図情報の電子データによる提供数

	平成24年		平成25年		平成26年	
	登記	地図	登記	地図	登記	地図
件数	2	0	0	0	0	0
筆個数	300,608	0	0	0	0	0

(6) 請求書枚数の時間別動向

8:30~9:00	9:00~9:30	9:30~10:00	10:00~10:30	10:30~11:00	11:00~11:30
3%	1%	7%	4%	5%	5%
11:30~12:00	12:00~12:30	12:30~13:00	13:00~13:30	13:30~14:00	14:00~14:30
8%	4%	3%	0%	8%	13%
14:30~15:00	15:00~15:30	15:30~16:00	16:00~16:30	16:30~17:00	17:00~17:15
12%	13%	8%	3%	3%	0%

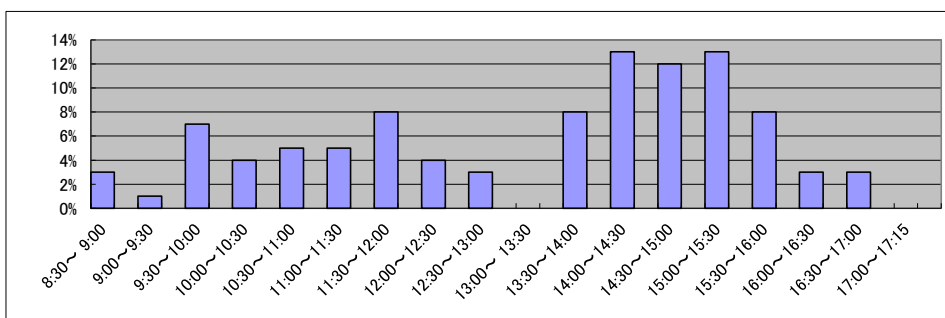

庁名	高松法務局寒川出張所
----	------------

平成22年	H22.1	H22.2	H22.3	H22.4	H22.5	H22.6	H22.7	H22.8	H22.9	H22.10	H22.11	H22.12	合計
登記事項証明書	8,571	5,237	3,422	3,436	2,213	2,854	2,838	2,909	2,776	3,247	2,532	4,972	45,007
うちオンライン	475	378	520	400	266	433	553	336	393	447	334	339	4,874
要約書(閲覧)	1,381	1,222	1,374	842	977	1,324	1,019	659	27,980	16,355	1,280	1,560	55,973
印鑑証明	443	546	701	504	413	496	514	462	626	451	481	484	6,121
うちオンライン	0	0	0	0	0	0	0	0	0	0	0	10	10
地図等の写しの交付	2,498	902	1,191	857	756	909	973	857	1,176	1,417	1,060	1,160	13,756
うちオンライン	0	0	0	0	0	0	0	0	15	9	13	10	47
地図等の閲覧	2,256	666	1,398	764	1,816	810	164	873	119	119	460	521	9,966
その他	1	1	3	1	0	0	0	0	0	2	0	0	8
うちオンライン	0	0	1	0	0	0	0	0	0	0	0	0	2
合計	15,150	8,574	8,089	6,404	6,175	6,393	5,508	5,760	32,677	21,591	5,813	8,697	130,831

平成23年	H23.1	H23.2	H23.3	H23.4	H23.5	H23.6	H23.7	H23.8	H23.9	H23.10	H23.11	H23.12	合計
登記事項証明書	9,425	4,389	4,836	2,350	2,481	3,035	3,147	3,375	2,903	3,403	3,101	2,720	45,165
うちオンライン	361	413	480	663	455	541	507	683	507	538	525	530	6,203
要約書(閲覧)	85,674	36,884	1,496	1,108	430	1,869	855	663	472	1,196	637	1,898	133,182
印鑑証明	456	441	749	416	398	435	434	500	541	445	450	413	5,678
うちオンライン	0	0	0	0	0	5	0	10	3	0	5	10	33
地図等の写しの交付	925	741	944	805	1,042	1,431	1,606	965	953	1,093	828	826	12,159
うちオンライン	22	11	15	17	18	47	25	11	38	18	64	21	307
地図等の閲覧	225	103	600	413	385	933	518	865	590	404	540	762	6,338
その他	0	1	1	0	0	2	1	0	0	0	0	0	5
うちオンライン	0	0	0	0	0	0	0	0	0	0	0	0	0
合計	96,705	42,559	8,626	5,092	4,736	7,705	6,561	6,368	5,459	6,541	5,556	6,619	202,527

平成24年	H24.1	H24.2	H24.3	H24.4	H24.5	H24.6	H24.7	H24.8	H24.9	H24.10	H24.11	H24.12	合計
登記事項証明書	4,933	3,350	3,084	3,230	3,469	10,369	4,108	3,516	5,017	3,658	3,921	2,556	51,211
うちオンライン	446	670	598	701	754	592	556	666	521	696	593	589	7,382
要約書(閲覧)	512	601	523	561	609	825	1,409	477	366	428	2,822	435	9,568
印鑑証明	465	522	682	417	449	535	493	440	505	470	456	432	5,866
うちオンライン	0	0	5	0	0	0	5	0	5	3	0	5	23
地図等の写しの交付	1,013	885	819	1,158	1,217	1,285	1,205	1,288	2,686	1,337	886	808	14,587
うちオンライン	25	16	47	21	34	47	37	24	14	24	52	12	353
地図等の閲覧	1,012	1,238	282	598	53	667	65	490	940	366	735	305	6,751
その他	0	0	2	0	0	0	0	0	0	0	0	0	2
うちオンライン	0	0	0	0	0	0	0	0	0	0	0	0	0
合計	7,935	6,596	5,392	5,964	5,797	13,681	7,280	6,211	9,514	6,259	8,820	4,536	87,985

平成25年	H25.1	H25.2	H25.3	H25.4	H25.5	H25.6	H25.7	H25.8	H25.9	H25.10	H25.11	H25.12	合計
登記事項証明書	2,724	3,934	3,392	3,761	2,977	2,641	3,634	4,184	3,705	3,934	4,012	3,681	42,579
うちオンライン	503	672	695	627	566	395	574	563	472	726	609	497	6,899
要約書(閲覧)	484	883	390	560	614	1,169	385	889	1,104	294	332	383	7,487
印鑑証明	416	603	689	434	479	439	487	447	480	471	398	489	5,832
うちオンライン	0	0	0	0	0	0	0	0	0	0	0	0	0
地図等の写しの交付	1,014	1,046	1,084	1,326	1,138	852	902	943	1,049	835	770	746	11,705
うちオンライン	28	19	27	46	42	30	25	22	39	79	57	36	450
地図等の閲覧	61	126	134	72	129	576	408	155	195	179	106	95	2,236
その他	0	2	2	0	1	0	0	0	0	0	0	0	5
うちオンライン	0	0	0	0	0	0	0	0	0	0	0	0	0
合計	4,699	6,594	5,691	6,153	5,338	5,677	5,816	6,618	6,533	5,713	5,618	5,394	69,844

平成26年	H26.1	H26.2	H26.3	H26.4	H26.5	H26.6	H26.7	H26.8	H26.9	H26.10	H26.11	H26.12	合計
登記事項証明書	3,164	2,725	3,058	2,871	2,920	3,713	3,490	2,933	3,854	3,508	2,977	3,337	38,550
うちオンライン	521	532	587	521	380	525	493	413	566	505	414	491	5,948
要約書(閲覧)	427	347	361	352	450	700	401	433	398	607	605	160	5,241
印鑑証明	428	517	616	387	347	456	489	405	494	487	418	457	5,501
うちオンライン	0	0	0	0	0	0	0	0	0	0	0	0	0
地図等の写しの交付	910	688	614	657	827	804	876	866	811	859	876	716	9,504
うちオンライン	44	38	73	50	38	35	37	49	40	34	34	19	491
地図等の閲覧	53	91	177	98	116	353	153	96	215	122	71	152	1,697
その他	0	0	0	0	1	0	5	0	0	0	0	2	8
うちオンライン	0	0	0	0	0	0	0	0	0	0	0	0	0
合計	4,982	4,368	4,826	4,365	4,661	6,026	5,414	4,733	5,772	5,583	4,947	4,824	60,501

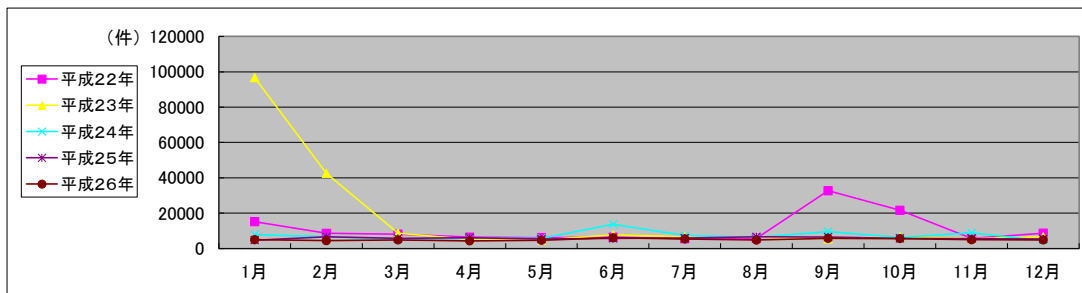

局名	高松法務局	
庁名	丸亀支局	
登記所外証明書発行請求機設置場所	坂出商工会館	
備考		

国が実施した年度
包括的民間委託を実施した年度

1 従来の実施に要した経費

(単位:千円)

			平成22年度	平成23年度	平成24年度	平成25年度	平成26年度
計(a)	人件費	常勤職員	0	0	0	0	0
		非常勤職員 (うち登記所外)	1,554 (1,554)	0 (0)	0 (0)	0 (0)	0 (0)
	物件費	0	0	0	0	0	
	委託費等	委託費	16,640	11,362	11,687	15,981	16,405
		成功報酬等	0	0	0	0	0
旅費その他		0	0	0	0	0	
参 考 値(b)	退職給付費用	0	0	0	0	0	
	減価償却費	0	0	0	0	0	
	間接部門費	0	0	0	0	0	
	(a)+(b)	18,194	11,362	11,687	15,981	16,405	

※ 委託業務の停止期間中(平成24年7月2日~同年8月3日)は、国が委託業務を実施。

2 従来の実施に要した人員

(単位:人)

	平成22年度	平成23年度	平成24年度	平成25年度	平成26年度
常勤職員	0.0	0.0	0.0	0.0	0.0
非常勤職員 (うち登記所外)	1.0 (1.0)	0.0 (0.0)	0.0 (0.0)	0.0 (0.0)	0.0 (0.0)
業務委託職員(民間)	5.3	5.9	6.3	8.2	6.6

3 従来の実施方法等(従来業務実施における取扱数量)

(1) 乙号事件数 次葉のとおり

(2) 郵送請求收受数

H26.1	H26.2	H26.3	H26.4	H26.5	H26.6	H26.7	H26.8	H26.9	H26.10	H26.11	H26.12	合計
21	28	29	35	23	32	30	17	18	34	18	27	312

(3) 印刷/複写/閲覧/付記の割合

	印刷	複写	閲覧	付記
登記事項証明書	99%	1%		
要約書(閲覧)	98%		2%	
印鑑証明	100%			
地図等の写しの交付	95%	5%		
地図等の閲覧	100%		0%	
その他	0%	0%	0%	0%

(4) 乙号事件数の曜日別動向

月	火	水	木	金
17%	17%	15%	35%	16%

(5) 登記情報及び地図情報の電子データによる提供数

	平成24年		平成25年		平成26年	
	登記	地図	登記	地図	登記	地図
件数	3		2		3	
筆個数	91,882	2	10,074	41	518,300	64

(6) 請求書枚数の時間別動向

8:30~9:00	9:00~9:30	9:30~10:00	10:00~10:30	10:30~11:00	11:00~11:30
3%	5%	5%	6%	10%	9%
11:30~12:00	12:00~12:30	12:30~13:00	13:00~13:30	13:30~14:00	14:00~14:30
5%	3%	5%	4%	7%	7%
14:30~15:00	15:00~15:30	15:30~16:00	16:00~16:30	16:30~17:00	17:00~17:15
11%	5%	3%	9%	3%	0%

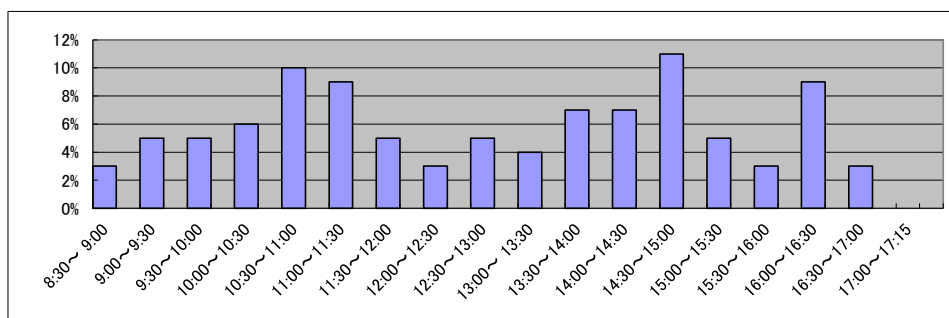

庁名	高松法務局丸亀支局
----	-----------

平成22年	H22.1	H22.2	H22.3	H22.4	H22.5	H22.6	H22.7	H22.8	H22.9	H22.10	H22.11	H22.12	合計
登記事項証明書	9,003	9,254	9,263	8,510	6,646	8,553	9,060	8,258	8,678	8,419	8,252	6,961	100,857
うちオンライン	767	832	1,138	1,152	837	1,076	979	1,008	909	1,099	1,069	1,064	11,930
要約書(閲覧)	7,362	9,143	7,087	8,214	9,050	6,810	29,828	29,794	20,851	5,907	10,852	9,164	154,062
印鑑証明	1,456	1,539	1,871	1,439	1,284	1,657	1,572	1,469	1,678	1,417	1,490	1,484	18,356
うちオンライン	0	0	0	0	0	0	0	0	0	0	0	0	0
地図等の写しの交付	4,563	3,061	3,281	2,724	2,215	3,217	2,637	2,656	3,492	2,928	2,995	2,292	36,061
うちオンライン	13	8	14	10	13	17	0	10	0	0	15	7	107
地図等の閲覧	4,639	591	268	516	188	226	172	157	945	495	953	1,183	10,333
その他	7	1	8	1	7	0	7	3	3	1	0	4	42
うちオンライン	0	0	0	0	0	0	0	0	0	0	0	0	0
合計	27,030	23,589	21,778	21,404	19,390	20,463	43,276	42,337	35,647	19,167	24,542	21,088	319,711

平成23年	H23.1	H23.2	H23.3	H23.4	H23.5	H23.6	H23.7	H23.8	H23.9	H23.10	H23.11	H23.12	合計
登記事項証明書	7,533	7,415	8,586	6,078	7,893	8,902	7,477	8,094	8,646	7,997	7,934	7,171	93,726
うちオンライン	1,066	904	1,182	993	1,008	1,353	1,064	1,231	1,176	1,184	1,076	1,160	13,397
要約書(閲覧)	6,046	6,121	9,811	6,952	3,967	8,016	8,652	6,603	12,799	5,210	8,135	7,133	89,445
印鑑証明	1,427	1,415	2,143	1,087	1,334	1,414	1,421	1,522	1,493	1,406	1,488	1,249	17,399
うちオンライン	0	0	0	0	0	0	1	0	2	1	0	0	4
地図等の写しの交付	2,958	2,636	4,006	1,977	2,502	2,838	2,650	3,134	3,182	2,506	2,714	2,282	33,385
うちオンライン	14	6	16	10	20	34	32	47	28	28	42	45	322
地図等の閲覧	374	621	197	100	165	235	109	160	208	87	117	164	2,537
その他	3	0	7	3	0	5	1	11	1	4	0	5	40
うちオンライン	0	0	0	0	0	0	0	0	0	0	0	0	0
合計	18,341	18,208	24,750	16,197	15,861	21,410	20,310	19,524	26,329	17,210	20,388	18,004	236,532

平成24年	H24.1	H24.2	H24.3	H24.4	H24.5	H24.6	H24.7	H24.8	H24.9	H24.10	H24.11	H24.12	合計
登記事項証明書	7,808	9,085	8,565	7,744	11,713	9,059	10,647	9,405	11,242	14,023	16,945	7,152	123,388
うちオンライン	1,005	1,140	1,165	1,316	1,016	1,346	1,155	1,151	1,053	1,269	1,160	1,310	14,086
要約書(閲覧)	10,087	7,553	6,361	7,147	12,423	7,490	8,379	4,073	5,346	12,854	7,758	7,138	96,609
印鑑証明	1,369	1,674	1,955	1,320	1,384	1,595	1,461	1,056	1,504	1,596	1,450	1,346	17,710
うちオンライン	0	2	3	1	0	8	0	4	0	0	7	3	28
地図等の写しの交付	2,233	2,507	2,781	2,319	2,364	2,695	3,952	2,837	2,496	2,714	2,632	2,194	31,724
うちオンライン	53	40	57	32	50	56	67	39	72	62	48	29	605
地図等の閲覧	189	145	170	111	110	108	335	67	32	37	93	49	1,446
その他	2	3	1	3	3	1	2	5	8	0	2	6	36
うちオンライン	0	0	0	0	0	0	0	0	0	0	0	0	0
合計	21,688	20,967	19,833	18,644	27,997	20,948	24,776	17,443	20,628	31,224	28,880	17,885	270,913

平成25年	H25.1	H25.2	H25.3	H25.4	H25.5	H25.6	H25.7	H25.8	H25.9	H25.10	H25.11	H25.12	合計
登記事項証明書	7,026	9,668	8,143	8,331	8,416	9,198	8,327	8,029	8,003	8,802	7,993	7,304	99,240
うちオンライン	896	982	1,149	1,205	1,272	1,230	1,273	1,186	1,150	1,452	1,167	1,250	14,212
要約書(閲覧)	14,311	9,386	20,673	11,432	10,806	9,610	22,360	5,220	7,415	6,759	4,472	6,339	128,783
印鑑証明	1,381	1,589	2,073	1,315	1,458	1,386	1,572	1,244	1,555	1,596	1,503	1,488	18,160
うちオンライン	5	3	3	5	0	0	2	2	0	0	2	2	24
地図等の写しの交付	1,880	1,908	2,185	2,001	2,362	2,277	2,554	2,428	2,255	2,190	2,438	1,762	26,240
うちオンライン	59	49	48	33	80	50	74	80	59	58	64	48	702
地図等の閲覧	65	165	59	1,022	1,563	223	621	272	200	117	155	87	4,549
その他	2	3	1	2	1	0	2	4	4	1	2	4	26
うちオンライン	0	0	0	0	0	0	0	0	0	0	0	0	0
合計	24,665	22,719	33,134	24,103	24,606	22,694	35,436	17,197	19,432	19,465	16,563	16,984	276,998

平成26年	H26.1	H26.2	H26.3	H26.4	H26.5	H26.6	H26.7	H26.8	H26.9	H26.10	H26.11	H26.12	合計
登記事項証明書	7,719	7,674	9,456	8,088	7,889	10,306	7,548	7,497	8,076	8,383	7,142	7,484	97,262
うちオンライン	1,146	898	1,453	1,231	1,019	1,397	1,342	1,126	1,064	1,085	1,017	1,254	14,032
要約書(閲覧)	11,573	7,645	6,185	6,835	12,851	4,569	3,187	4,229	3,987	12,143	3,454	10,057	86,715
印鑑証明	1,474	1,514	2,029	1,277	1,464	1,482	1,589	1,265	1,535	1,518	1,317	1,477	17,941
うちオンライン	10	0	0	0	0	0	6	0	0	4	1	3	24
地図等の写しの交付	1,949	2,053	1,913	2,021	1,906	1,844	1,845	1,864	2,113	2,238	1,649	1,839	23,234
うちオンライン	50	55	54	36	40	49	41	48	57	68	36	29	563
地図等の閲覧	123	91	84	90	169	89	146	107	154	393	141	105	1,692
その他	0	3	0	5	2	3	4	4	3	5	3	2	34
うちオンライン	0	0	0	0	0	0	0	0	0	1	0	0	1
合計	22,838	18,980	19,667	18,316	24,281	18,293	14,319	14,966	15,868	24,680	13,706	20,964	226,878

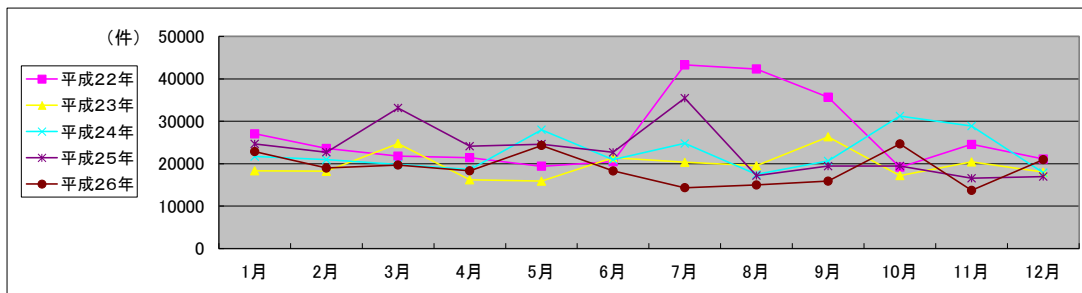

局名	高松法務局
庁名	観音寺支局
登記所外証明書発行請求機設置場所	無
備考	

国が実施した年度
包括的民間委託を実施した年度

1 従来の実施に要した経費

(単位:千円)

		平成22年度	平成23年度	平成24年度	平成25年度	平成26年度
計(a)	人件費					
	常勤職員	0	0	0	0	0
	非常勤職員 (うち登記所外)	0	0	0	0	0
	物件費	0	0	0	0	0
	委託費等					
	委託費	7,783	4,624	4,757	6,505	6,677
	成功報酬等	0	0	0	0	0
	旅費その他	0	0	0	0	0
参	退職給付費用	0	0	0	0	0
考	減価償却費	0	0	0	0	0
値(b)	間接部門費	0	0	0	0	0
	(a)+(b)	7,783	4,624	4,757	6,505	6,677

※ 委託業務の停止期間中(平成24年7月2日～同年8月3日)は、国が委託業務を実施。

2 従来の実施に要した人員

(単位:人)

	平成22年度	平成23年度	平成24年度	平成25年度	平成26年度
常勤職員	0.0	0.0	0.0	0.0	0.0
非常勤職員 (うち登記所外)	0.0	0.0	0.0	0.0	0.0
業務委託職員(民間)	3.3	2.7	2.9	2.6	2.7

3 従来の実施方法等(従来業務実施における取扱数量)

(1) 乙号事件数 次葉のとおり

(2) 郵送請求收受数

H26.1	H26.2	H26.3	H26.4	H26.5	H26.6	H26.7	H26.8	H26.9	H26.10	H26.11	H26.12	合計
7	12	9	6	5	2	9	4	6	7	7	2	76

(3) 印刷/複写/閲覧/付記の割合

	印刷	複写	閲覧	付記
登記事項証明書	99%	1%		
要約書(閲覧)	100%		0%	
印鑑証明	100%			
地図等の写しの交付	98%	2%		
地図等の閲覧	100%		0%	
その他	0%	100%	0%	0%

(4) 乙号事件数の曜日別動向

月	火	水	木	金
18%	17%	15%	32%	18%

(5) 登記情報及び地図情報の電子データによる提供数

	平成24年		平成25年		平成26年	
	登記	地図	登記	地図	登記	地図
件数	0	0	2	0	3	1
筆個数	0	0	18,663	0	27,843	0

(6) 請求書枚数の時間別動向

8:30~9:00	9:00~9:30	9:30~10:00	10:00~10:30	10:30~11:00	11:00~11:30
1%	6%	7%	9%	2%	5%
11:30~12:00	12:00~12:30	12:30~13:00	13:00~13:30	13:30~14:00	14:00~14:30
8%	1%	6%	2%	4%	10%
14:30~15:00	15:00~15:30	15:30~16:00	16:00~16:30	16:30~17:00	17:00~17:15
4%	13%	11%	5%	6%	0%

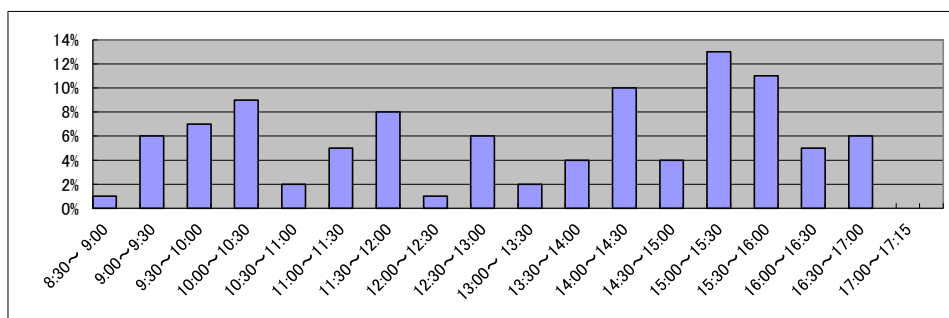

庁名	高松法務局観音寺支局
----	------------

平成22年	H22.1	H22.2	H22.3	H22.4	H22.5	H22.6	H22.7	H22.8	H22.9	H22.10	H22.11	H22.12	合計
登記事項証明書	3,487	4,754	4,662	3,602	4,172	4,445	3,813	4,263	3,508	3,877	3,513	3,638	47,734
うちオンライン	401	668	990	445	450	503	397	721	541	445	452	536	6,549
要約書(閲覧)	2,791	4,400	2,980	2,457	3,038	2,395	1,940	2,092	5,532	3,816	2,251	2,386	36,078
印鑑証明	815	958	1,489	799	786	953	1,021	775	954	776	848	1,006	11,180
うちオンライン	0	0	0	0	1	0	0	0	0	0	0	0	1
地図等の写しの交付	1,286	1,121	1,405	1,484	1,372	1,350	1,149	1,402	1,399	1,179	1,272	1,313	15,732
うちオンライン	3	2	9	11	4	9	4	2	4	4	5	2	59
地図等の閲覧	29	40	410	90	146	83	285	217	84	87	155	95	1,721
その他	0	4	2	2	1	0	2	0	1	0	0	0	12
うちオンライン	0	0	0	0	0	0	0	0	0	0	0	0	0
合計	8,408	11,277	10,948	8,434	9,515	9,226	8,210	8,749	11,478	9,735	8,039	8,438	112,457

平成23年	H23.1	H23.2	H23.3	H23.4	H23.5	H23.6	H23.7	H23.8	H23.9	H23.10	H23.11	H23.12	合計
登記事項証明書	3,367	3,161	3,551	3,482	3,425	4,301	4,013	4,447	4,093	3,326	3,856	3,545	44,567
うちオンライン	446	468	493	425	380	446	405	412	521	548	568	497	5,609
要約書(閲覧)	2,343	2,128	11,955	1,628	3,570	2,748	2,613	3,035	2,857	2,488	1,930	2,253	39,548
印鑑証明	767	990	1,090	704	683	937	864	859	907	718	797	780	10,096
うちオンライン	0	0	0	0	1	0	0	0	0	0	0	0	1
地図等の写しの交付	1,076	963	1,190	830	1,087	1,479	1,080	1,086	1,226	949	1,034	1,289	13,289
うちオンライン	4	6	12	0	8	9	8	16	10	20	42	16	151
地図等の閲覧	80	154	156	272	129	371	821	187	414	129	218	195	3,126
その他	2	0	0	3	0	0	4	0	0	0	4	2	15
うちオンライン	0	0	0	0	0	0	0	0	0	0	0	0	0
合計	7,635	7,396	17,942	6,919	8,894	9,836	9,395	9,614	9,497	7,610	7,839	8,064	110,641

平成24年	H24.1	H24.2	H24.3	H24.4	H24.5	H24.6	H24.7	H24.8	H24.9	H24.10	H24.11	H24.12	合計
登記事項証明書	4,134	3,456	3,643	3,468	4,065	4,542	3,646	3,833	3,565	4,954	4,047	3,449	46,802
うちオンライン	721	589	640	603	681	374	677	455	526	520	429	563	6,778
要約書(閲覧)	3,596	2,660	3,299	1,482	1,982	1,735	1,729	4,067	3,267	1,864	1,975	3,638	31,294
印鑑証明	773	968	1,228	719	797	887	885	695	866	732	797	676	10,023
うちオンライン	0	0	0	0	0	0	0	0	0	0	0	0	0
地図等の写しの交付	1,087	888	849	722	1,083	942	927	1,091	1,148	1,542	1,021	758	12,058
うちオンライン	18	32	28	26	41	30	76	22	29	42	25	9	378
地図等の閲覧	130	204	115	187	144	329	234	183	109	173	141	119	2,068
その他	0	2	2	0	2	0	6	0	0	0	2	0	14
うちオンライン	0	0	0	0	0	0	0	0	0	0	0	0	0
合計	9,720	8,178	9,136	6,578	8,073	8,435	7,427	9,869	8,955	9,265	7,983	8,640	102,259

平成25年	H25.1	H25.2	H25.3	H25.4	H25.5	H25.6	H25.7	H25.8	H25.9	H25.10	H25.11	H25.12	合計
登記事項証明書	3,636	3,867	3,505	3,414	4,366	4,230	4,104	3,803	2,838	4,966	3,181	3,343	45,253
うちオンライン	625	539	722	540	509	606	540	653	593	702	556	676	7,261
要約書(閲覧)	2,324	2,129	2,138	3,913	3,097	9,752	1,621	1,731	1,859	1,312	1,421	1,558	32,855
印鑑証明	746	820	1,081	813	717	863	813	733	866	921	734	847	9,954
うちオンライン	0	0	0	0	0	0	0	0	0	0	0	0	0
地図等の写しの交付	948	986	826	1,071	1,065	945	936	999	728	1,259	754	758	11,275
うちオンライン	18	21	19	22	48	40	37	43	41	71	31	48	439
地図等の閲覧	157	161	211	113	228	242	258	130	282	252	311	183	2,528
その他	0	2	1	3	0	0	0	2	1	1	0	0	10
うちオンライン	0	0	0	0	0	0	0	0	0	0	0	0	0
合計	7,811	7,965	7,762	9,327	9,473	16,032	7,732	7,398	6,574	8,711	6,401	6,689	101,875

平成26年	H26.1	H26.2	H26.3	H26.4	H26.5	H26.6	H26.7	H26.8	H26.9	H26.10	H26.11	H26.12	合計
登記事項証明書	3,467	3,700	4,227	3,657	4,092	4,264	4,473	3,195	3,834	4,154	3,048	3,049	45,160
うちオンライン	543	619	650	811	637	604	734	538	601	748	506	769	7,760
要約書(閲覧)	1,965	2,041	2,268	1,249	2,432	2,205	3,629	1,474	1,905	1,855	1,417	1,711	24,151
印鑑証明	827	907	1,091	691	720	848	900	715	932	809	641	841	9,922
うちオンライン	0	0	0	0	0	0	0	0	3	0	0	0	3
地図等の写しの交付	911	1,217	822	686	1,055	1,016	1,107	937	944	1,088	771	697	11,251
うちオンライン	65	93	68	28	26	47	42	55	50	42	55	62	633
地図等の閲覧	128	134	73	213	164	121	150	174	150	293	88	132	1,820
その他	0	2	0	0	0	0	0	5	1	1	0	0	9
うちオンライン	0	0	0	0	0	0	0	0	0	0	0	0	0
合計	7,298	8,001	8,481	6,496	8,463	8,454	10,259	6,500	7,766	8,200	5,965	6,430	92,313

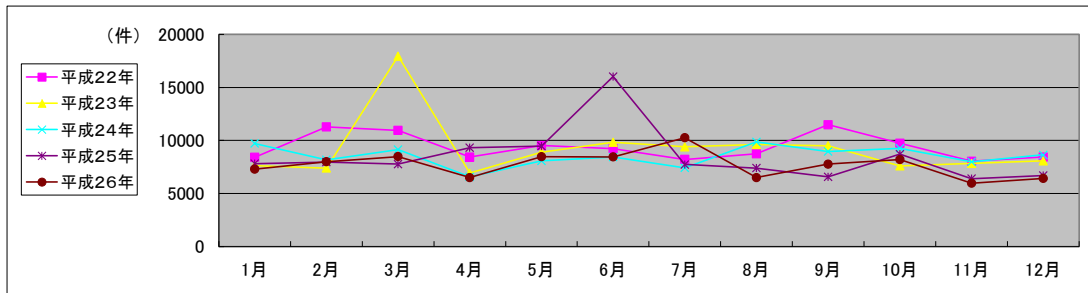

局名	徳島地方方法務局	登記所外証明書 発行請求機設置庁	徳島地方方法務局	

国が実施した年度
包括的民間委託を実施した年度

1 従来の実施に要した経費(単位:千円)

平成19年度民間委託実施庁:なし

			平成22年度	平成23年度	平成24年度	平成25年度	平成26年度
人件費	常勤職員						
	非常勤職員 (うち登記所外)						
	委託費等	委託費					
計			0	0	0	0	0

平成20年度民間委託実施庁:なし

			平成22年度	平成23年度	平成24年度	平成25年度	平成26年度
人件費	常勤職員						
	非常勤職員 (うち登記所外)						
	委託費等	委託費					
計			0	0	0	0	0

平成21年度民間委託実施庁:なし

			平成22年度	平成23年度	平成24年度	平成25年度	平成26年度
人件費	常勤職員						
	非常勤職員 (うち登記所外)						
	委託費等	委託費					
計			0	0	0	0	0

平成22年度民間委託実施庁:本局・阿南支局・美馬支局

			平成22年度	平成23年度	平成24年度	平成25年度	平成26年度
人件費	常勤職員		0	0	0	0	0
	非常勤職員 (うち登記所外)		1,683 (1,683)	1,794 (1,794)	1,826 (1,826)	0 (0)	0 (0)
	委託費等	委託費	45,173	49,279	49,279	46,650	47,982
計			46,856	51,073	51,105	46,650	47,982

平成23年度民間委託実施庁(新規分):なし

			平成22年度	平成23年度	平成24年度	平成25年度	平成26年度
人件費	常勤職員						
	非常勤職員 (うち登記所外)						
	委託費等	委託費					
計			0	0	0	0	0

2 従来の実施に要した人員(単位:人)

平成19年度民間委託実施庁:なし

		平成22年度	平成23年度	平成24年度	平成25年度	平成26年度
常勤職員						
非常勤職員 (うち登記所外)						
業務委託職員(民間)						

平成20年度民間委託実施庁:なし

		平成22年度	平成23年度	平成24年度	平成25年度	平成26年度
常勤職員						
非常勤職員 (うち登記所外)						
業務委託職員(民間)						

平成21年度民間委託実施庁:なし

		平成22年度	平成23年度	平成24年度	平成25年度	平成26年度
常勤職員						
非常勤職員 (うち登記所外)						
業務委託職員(民間)						

平成22年度民間委託実施庁:本局・阿南支局・美馬支局

		平成22年度	平成23年度	平成24年度	平成25年度	平成26年度
常勤職員		0.0	0.0	0.0	0.0	0.0
非常勤職員 (うち登記所外)		1.0 (1.0)	1.0 (1.0)	1.0 (1.0)	0.0 (0.0)	0.0 (0.0)
業務委託職員(民間)		17.2	17.6	17.4	19.1	20.1

平成23年度民間委託実施庁(新規分):なし

		平成22年度	平成23年度	平成24年度	平成25年度	平成26年度
常勤職員						
非常勤職員 (うち登記所外)						
業務委託職員(民間)						

局名	徳島地方務局
----	--------

平成22年	H22.1	H22.2	H22.3	H22.4	H22.5	H22.6	H22.7	H22.8	H22.9	H22.10	H22.11	H22.12	合計
登記事項証明書	24,403	24,184	26,526	23,693	22,674	30,502	29,159	29,977	28,193	26,790	21,855	22,980	310,936
うちオンライン	2,415	2,432	2,925	3,197	2,603	3,039	3,236	3,270	3,041	3,228	3,069	3,464	35,919
要約書(閲覧)	46,732	45,750	30,320	52,429	57,958	52,724	69,756	77,781	43,972	38,130	32,013	175,140	722,705
印鑑証明	7,178	4,982	5,891	4,211	3,719	4,440	4,452	3,801	4,422	3,987	4,121	4,477	55,681
うちオンライン	0	1	1	0	0	1	1	1	3	1	5	4	18
地図等の写しの交付	8,449	7,378	8,226	6,907	6,897	8,617	7,756	6,976	7,406	6,845	6,221	6,723	88,401
うちオンライン	70	75	83	159	143	147	231	168	101	172	155	154	1,658
地図等の閲覧	5,075	4,919	5,425	5,874	5,948	5,191	4,770	14,404	12,614	4,918	5,144	5,718	80,000
その他	40	30	23	16	4	4	7	2	9	12	5	5	157
うちオンライン	0	0	0	0	0	0	0	0	0	1	0	1	2
合計	91,877	87,243	76,411	93,130	97,200	101,478	115,900	132,941	96,616	80,682	69,359	215,043	1,257,880

平成23年	H23.1	H23.2	H23.3	H23.4	H23.5	H23.6	H23.7	H23.8	H23.9	H23.10	H23.11	H23.12	合計
登記事項証明書	23,670	24,702	25,789	30,962	23,807	24,441	22,439	22,433	22,593	23,310	28,911	25,604	298,661
うちオンライン	3,336	2,631	3,490	3,412	3,369	3,752	4,189	3,702	3,803	4,009	3,488	4,091	43,272
要約書(閲覧)	43,377	34,847	61,800	37,941	39,572	55,116	31,179	34,277	51,140	35,453	35,536	23,193	483,431
印鑑証明	6,843	4,576	5,751	3,744	3,630	4,232	4,857	4,616	4,293	4,406	3,892	3,977	54,817
うちオンライン	0	3	1	0	4	12	7	4	3	2	1	1	37
地図等の写しの交付	6,479	5,823	6,322	5,935	5,780	6,750	5,085	5,464	5,361	5,216	4,215	4,151	66,581
うちオンライン	187	163	221	120	187	223	195	213	180	191	197	159	2,236
地図等の閲覧	4,313	4,073	3,946	4,377	7,039	7,484	5,353	5,217	9,474	7,477	5,942	7,847	72,542
その他	10	4	5	6	4	3	3	11	3	3	4	2	58
うちオンライン	0	1	0	0	0	0	0	0	0	0	0	0	1
合計	84,692	74,025	103,613	82,965	79,832	98,026	68,916	72,018	92,864	75,865	78,500	64,774	976,090

平成24年	H24.1	H24.2	H24.3	H24.4	H24.5	H24.6	H24.7	H24.8	H24.9	H24.10	H24.11	H24.12	合計
登記事項証明書	25,198	41,985	32,512	22,820	23,489	23,282	22,381	28,691	22,881	26,914	24,977	21,603	316,733
うちオンライン	4,093	5,096	3,679	3,730	3,857	3,830	3,777	3,538	3,526	3,873	3,136	4,062	46,197
要約書(閲覧)	36,425	51,617	24,751	39,491	57,201	42,656	81,544	58,687	47,441	44,457	32,531	22,185	538,986
印鑑証明	5,973	4,994	5,557	4,025	4,276	4,562	4,432	4,411	4,333	4,374	4,074	4,068	55,079
うちオンライン	2	6	1	5	1	3	2	9	12	1	0	14	56
地図等の写しの交付	4,051	4,926	4,211	3,851	4,088	3,833	3,487	3,701	3,520	4,067	4,298	2,991	47,024
うちオンライン	134	149	226	181	248	185	233	253	212	281	235	131	2,468
地図等の閲覧	5,696	5,505	4,759	6,194	5,761	8,456	7,917	4,146	7,065	10,583	6,809	4,909	77,800
その他	7	1	0	4	2	8	5	3	1	3	3	0	37
うちオンライン	0	0	0	0	0	0	0	0	0	0	0	0	0
合計	77,350	109,028	71,790	76,385	94,817	82,797	119,766	99,639	85,241	90,398	72,692	55,756	1,035,659

平成25年	H25.1	H25.2	H25.3	H25.4	H25.5	H25.6	H25.7	H25.8	H25.9	H25.10	H25.11	H25.12	合計
登記事項証明書	26,829	24,438	23,602	26,898	28,657	26,222	23,996	22,029	20,092	27,009	22,625	21,318	293,715
うちオンライン	3,707	3,468	3,540	4,812	3,887	3,971	4,314	3,383	3,608	4,526	3,638	3,964	46,818
要約書(閲覧)	45,648	25,636	29,262	50,898	49,679	50,666	57,878	26,769	47,279	30,233	31,034	27,300	472,282
印鑑証明	6,130	4,911	5,446	4,523	4,244	3,994	4,597	4,149	4,320	4,357	4,061	4,153	54,885
うちオンライン	5	8	3	3	10	14	15	1	8	7	11	14	99
地図等の写しの交付	3,756	3,697	4,005	4,185	4,407	4,702	3,536	3,832	3,375	4,059	3,863	3,052	46,469
うちオンライン	190	198	236	255	248	284	221	226	246	243	293	168	2,808
地図等の閲覧	6,316	5,215	5,053	6,340	7,678	12,348	14,607	8,729	5,941	7,628	10,148	6,071	96,074
その他	6	2	20	12	1	1	0	4	4	9	7	15	81
うちオンライン	0	0	0	0	0	0	0	0	0	0	2	2	4
合計	88,685	63,899	67,388	92,856	94,666	97,933	104,614	65,512	81,011	73,295	71,738	61,909	963,506

平成26年	H26.1	H26.2	H26.3	H26.4	H26.5	H26.6	H26.7	H26.8	H26.9	H26.10	H26.11	H26.12	合計
登記事項証明書	25,528	23,039	24,118	25,900	20,949	24,584	24,975	22,292	24,247	27,220	22,225	25,074	290,151
うちオンライン	4,023	3,413	4,274	4,674	3,731	4,862	4,613	3,328	4,327	4,266	3,649	4,205	49,365
要約書(閲覧)	37,264	50,648	21,029	45,463	92,370	67,693	35,861	41,434	51,569	39,366	25,052	20,830	528,579
印鑑証明	4,946	4,653	5,664	4,105	3,951	4,415	4,989	4,012	4,301	4,587	3,956	4,115	53,694
うちオンライン	6	20	1	13	3	10	3	13	1	2	7	4	83
地図等の写しの交付	3,743	3,375	3,235	4,079	3,432	3,454	4,111	3,191	3,835	3,788	3,436	2,791	42,470
うちオンライン	259	210	273	259	214	220	210	202	246	297	186	214	2,790
地図等の閲覧	7,405	5,578	3,703	5,108	7,444	10,486	8,243	6,257	6,815	6,854	5,002	4,787	77,682
その他	5	23	6	20	8	22	16	19	20	14	25	16	194
うちオンライン	0	1	1	4	3	1	2	3	1	2	6	2	26
合計	78,891	87,316	57,755	84,675	128,154	110,654	78,195	77,205	90,787	81,829	59,696	57,613	992,770

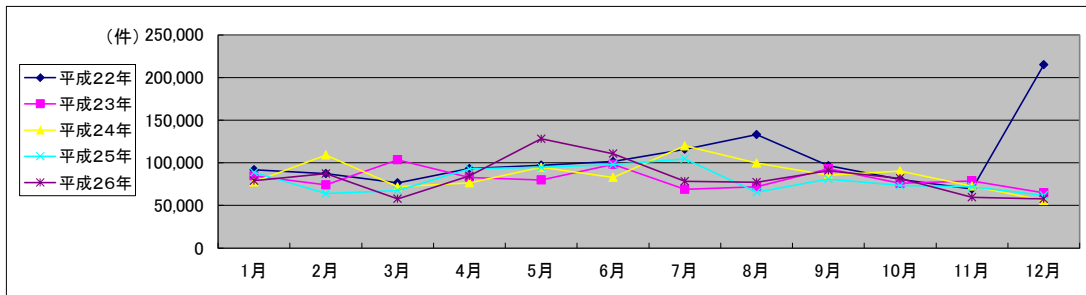

局名	徳島地方務局	
庁名	本局	
登記所外証明書 発行請求機 設置場所	鳴門市役所	
備考		

国が実施した年度
包括的民間委託を実施した年度

1 従来の実施に要した経費

(単位:千円)

			平成22年度	平成23年度	平成24年度	平成25年度	平成26年度
人件費	常勤職員		0	0	0	0	0
	非常勤職員 (うち登記所外)		1,683 (1,683)	1,794 (1,794)	1,826 (1,826)	0 (0)	0 (0)
物件費			0	0	0	0	0
委託費等	委託費		27,302	29,178	29,178	27,621	28,410
	成功報酬等		0	0	0	0	0
	旅費その他		0	0	0	0	0
計(a)			28,985	30,972	31,004	27,621	28,410
参考 値(b)	退職給付費用						0
	減価償却費		0	0	0	0	0
間接部門費							0
(a)+(b)			28,985	30,972	31,004	27,621	28,410

2 従来の実施に要した人員

(単位:人)

	平成22年度	平成23年度	平成24年度	平成25年度	平成26年度
常勤職員	0.0	0.0	0.0	0.0	0.0
非常勤職員 (うち登記所外)	1.0 (1.0)	1.0 (1.0)	1.0 (1.0)	0.0 (0.0)	0.0 (0.0)
業務委託職員(民間)	10.0	9.1	9.7	11.5	11.7

3 従来の実施方法等(従来業務実施における取扱数量)

(1) 乙号事件数 次葉のとおり

(2) 郵送請求取受数

H26.1	H26.2	H26.3	H26.4	H26.5	H26.6	H26.7	H26.8	H26.9	H26.10	H26.11	H26.12	合計
91	85	114	70	86	103	80	74	95	84	66	89	1,037

(3) 印刷/複写/閲覧/付記の割合

	印刷	複写	閲覧	付記
登記事項証明書	98%	2%		
要約書(閲覧)	100%		0%	
印鑑証明	100%			
地図等の写しの交付	100%	0%		
地図等の閲覧	96%		4%	
その他	100%	0%	0%	0%

(4) 乙号事件数の曜日別動向

月	火	水	木	金
22%	19%	22%	15%	22%

(5) 登記情報及び地図情報の電子データによる提供数

	平成24年		平成25年		平成26年	
	登記	地図	登記	地図	登記	地図
件数	4	0	5	30	4	28
筆個数	725.865		346.280		75.397	

(6) 請求書枚数の時間別動向

8:30~9:00	9:00~9:30	9:30~10:00	10:00~10:30	10:30~11:00	11:00~11:30
	1%	2%	5%	9%	11%
11:30~12:00	12:00~12:30	12:30~13:00	13:00~13:30	13:30~14:00	14:00~14:30
6%	2%	2%	5%	9%	10%
14:30~15:00	15:00~15:30	15:30~16:00	16:00~16:30	16:30~17:00	17:00~17:15
11%	7%	6%	4%	4%	0%

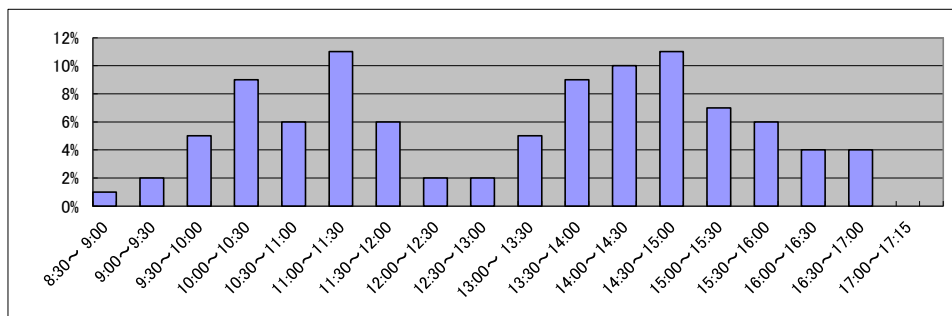

庁名	徳島地方務局本局
----	----------

平成22年	H22.1	H22.2	H22.3	H22.4	H22.5	H22.6	H22.7	H22.8	H22.9	H22.10	H22.11	H22.12	合計
登記事項証明書	18,401	18,571	20,860	17,752	14,350	18,223	17,837	16,418	16,720	17,506	15,900	17,319	209,857
うちオンライン	2,076	2,078	2,501	2,665	2,123	2,617	2,773	2,624	2,310	2,754	2,358	2,672	29,551
要約書(閲覧)	34,060	30,746	18,416	34,476	38,662	32,505	37,756	55,474	26,003	19,124	19,654	44,576	391,452
印鑑証明	5,463	3,810	4,587	3,224	2,723	3,424	3,490	2,870	3,423	3,030	3,202	3,378	42,624
うちオンライン	0	1	1	0	0	1	1	1	3	1	5	4	18
地図等の写しの交付	5,389	4,418	4,519	4,307	3,941	5,277	4,185	4,353	4,288	4,028	3,669	3,825	52,199
うちオンライン	65	73	78	156	134	141	210	161	98	172	149	147	1,584
地図等の閲覧	3,733	3,849	4,499	4,316	4,072	4,080	3,234	12,884	10,907	3,819	4,020	4,548	63,961
その他	34	23	22	16	4	4	7	1	5	9	4	5	134
うちオンライン	0	0	0	0	0	0	0	0	0	0	0	0	2
合計	67,080	61,417	52,903	64,091	63,752	63,513	66,509	92,000	61,346	47,516	46,449	73,651	760,227

平成23年	H23.1	H23.2	H23.3	H23.4	H23.5	H23.6	H23.7	H23.8	H23.9	H23.10	H23.11	H23.12	合計
登記事項証明書	18,112	17,394	18,542	16,157	18,462	17,780	16,628	17,273	17,156	17,010	16,340	18,930	209,784
うちオンライン	2,904	2,214	2,951	2,897	2,827	3,079	3,408	3,050	2,951	3,281	2,963	3,409	35,934
要約書(閲覧)	21,402	19,044	41,477	18,209	24,594	22,762	12,362	21,199	13,557	15,837	20,641	8,891	239,975
印鑑証明	5,298	3,452	4,444	2,910	2,792	3,173	3,863	3,623	3,259	3,441	3,006	2,897	42,158
うちオンライン	0	3	1	0	4	0	12	7	4	3	2	1	37
地図等の写しの交付	3,643	3,540	4,114	3,239	3,570	3,703	3,161	3,631	3,363	3,554	2,717	2,864	41,099
うちオンライン	177	157	208	107	169	205	170	185	147	173	168	153	2,019
地図等の閲覧	3,427	3,191	2,475	2,550	6,022	4,931	4,147	3,628	6,366	5,328	3,511	5,848	51,424
その他	8	4	5	6	4	3	3	10	3	3	4	2	55
うちオンライン	0	1	0	0	0	0	0	0	0	0	0	0	1
合計	51,890	46,625	71,057	43,071	55,444	52,352	40,164	49,364	43,704	45,173	46,219	39,432	584,495

平成24年	H24.1	H24.2	H24.3	H24.4	H24.5	H24.6	H24.7	H24.8	H24.9	H24.10	H24.11	H24.12	合計
登記事項証明書	19,189	34,976	26,545	17,318	17,490	18,062	16,549	16,110	17,106	19,650	16,064	16,331	235,390
うちオンライン	3,089	3,449	3,060	3,200	3,291	3,181	3,297	2,984	2,907	3,093	2,633	3,317	37,501
要約書(閲覧)	22,161	30,635	15,233	15,792	15,058	24,477	52,752	38,376	16,158	16,707	17,389	11,782	276,520
印鑑証明	4,692	3,827	4,269	3,145	3,262	3,437	3,361	3,414	3,322	3,366	3,053	3,153	42,301
うちオンライン	2	6	1	5	1	3	2	9	12	1	0	14	56
地図等の写しの交付	2,831	3,287	3,112	2,885	3,033	2,850	2,615	2,761	2,618	3,033	2,893	2,321	34,239
うちオンライン	119	135	207	148	211	163	190	222	181	235	168	109	2,088
地図等の閲覧	3,442	3,519	3,519	4,245	3,632	5,265	4,175	0	4,025	7,584	4,420	3,432	47,258
その他	6	1	0	4	2	8	5	1	1	3	3	0	34
うちオンライン	0	0	0	0	0	0	0	0	0	0	0	0	0
合計	52,321	76,245	52,678	43,389	42,477	54,099	79,457	60,662	43,230	50,343	43,822	37,019	635,742

平成25年	H25.1	H25.2	H25.3	H25.4	H25.5	H25.6	H25.7	H25.8	H25.9	H25.10	H25.11	H25.12	合計
登記事項証明書	21,207	16,931	17,571	20,476	19,138	20,590	18,318	17,353	14,961	19,878	16,908	15,846	219,177
うちオンライン	3,206	2,978	3,004	4,147	3,134	3,417	3,776	2,899	2,871	3,834	2,926	3,375	39,567
要約書(閲覧)	8,651	8,866	13,156	13,082	18,180	20,979	24,046	7,986	17,857	10,354	14,368	11,937	169,462
印鑑証明	4,988	3,754	4,124	3,475	3,255	2,970	3,558	3,162	3,357	3,337	3,095	3,163	42,238
うちオンライン	5	8	3	3	10	14	15	1	8	7	11	14	99
地図等の写しの交付	2,873	2,719	2,799	3,018	3,276	3,814	2,523	2,841	2,381	2,951	2,810	2,205	34,210
うちオンライン	166	169	221	208	171	207	165	201	208	199	226	142	2,283
地図等の閲覧	4,043	2,814	2,745	3,251	3,903	7,065	9,410	4,589	3,337	4,483	7,617	3,777	57,034
その他	6	1	19	11	1	1	0	4	4	9	5	13	74
うちオンライン	0	0	0	0	0	0	0	0	0	0	0	0	0
合計	41,768	35,085	40,414	43,313	47,753	55,419	57,855	35,935	41,897	41,012	44,803	36,941	522,195

平成26年	H26.1	H26.2	H26.3	H26.4	H26.5	H26.6	H26.7	H26.8	H26.9	H26.10	H26.11	H26.12	合計
登記事項証明書	19,182	17,456	18,075	18,887	15,552	17,163	18,533	17,559	18,089	21,079	16,930	19,549	218,054
うちオンライン	3,413	2,933	3,547	3,820	3,107	3,493	3,862	2,788	3,062	3,630	3,102	3,500	40,257
要約書(閲覧)	21,297	27,292	6,273	15,245	50,440	44,318	13,891	16,862	19,701	18,600	6,133	11,196	251,248
印鑑証明	3,838	3,447	4,361	3,221	2,988	3,411	3,789	3,085	3,278	3,497	2,964	3,059	40,938
うちオンライン	6	20	1	13	3	10	3	13	1	2	6	4	82
地図等の写しの交付	2,735	2,532	2,432	2,989	2,451	2,497	3,107	2,347	2,822	2,740	2,711	2,117	31,480
うちオンライン	216	169	236	208	151	171	151	160	187	219	149	157	2,174
地図等の閲覧	5,222	3,281	2,401	3,014	3,547	5,012	4,005	3,763	4,557	4,737	3,130	3,211	45,880
その他	5	22	6	20	6	21	13	15	18	14	19	14	173
うちオンライン	0	1	1	4	1	0	0	0	0	2	2	2	13
合計	52,279	54,030	33,548	43,376	74,984	72,422	43,338	43,631	48,465	50,667	31,887	39,146	587,773

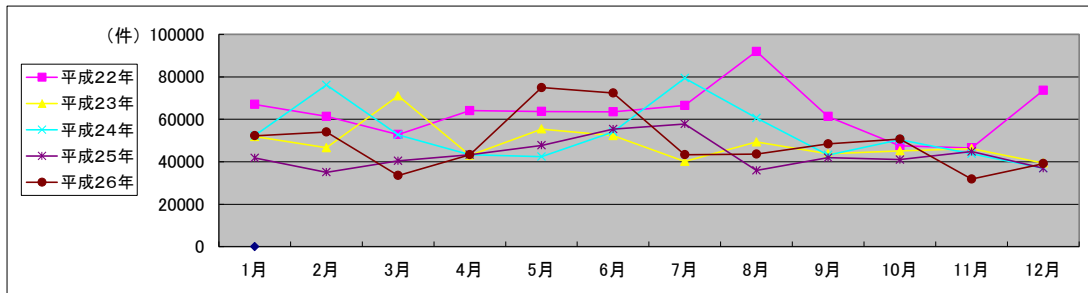

局名	徳島地方務局
庁名	阿南支局
登記所外証明書 発行請求機 設置場所	
備考	

国が実施した年度
包括的民間委託を実施した年度

1 従来の実施に要した経費

(単位:千円)

			平成22年度	平成23年度	平成24年度	平成25年度	平成26年度
人件費	常勤職員		0	0	0	0	0
		非常勤職員	0	0	0	0	0
		(うち登記所外)	(0)	(0)	(0)	(0)	(0)
物件費			0	0	0	0	0
委託費等	委託費		11,937	11,374	11,374	10,767	11,074
		成功報酬等	0	0	0	0	0
		旅費その他	0	0	0	0	0
計(a)			11,937	11,374	11,374	10,767	11,074
参考 値(b)	退職給付費用		0	0	0	0	0
	減価償却費		0	0	0	0	0
間接部門費			0	0	0	0	0
(a)+(b)			11,937	11,374	11,374	10,767	11,074

2 従来の実施に要した人員

(単位:人)

	平成22年度	平成23年度	平成24年度	平成25年度	平成26年度
常勤職員	0.0	0.0	0.0	0.0	0.0
非常勤職員	0.0	0.0	0.0	0.0	0.0
(うち登記所外)	(0.0)	(0.0)	(0.0)	(0.0)	(0.0)
業務委託職員(民間)	4.0	4.7	4.0	4.1	4.6

3 従来の実施方法等(従来業務実施における取扱数量)

(1) 乙号事件数 次葉のとおり

(2) 郵送請求取受数

H26.1	H26.2	H26.3	H26.4	H26.5	H26.6	H26.7	H26.8	H26.9	H26.10	H26.11	H26.12	合計
14	13	13	10	9	13	14	11	20	13	9	10	149

(3) 印刷/複写/閲覧/付記の割合

	印刷	複写	閲覧	付記
登記事項証明書	99%	1%		
要約書(閲覧)	100%		0%	
印鑑証明	100%			
地図等の写しの交付	83%	17%		
地図等の閲覧	41%		59%	
その他	0%	0%	0%	0%

(4) 乙号事件数の曜日別動向

月	火	水	木	金
21%	15%	24%	22%	18%

(5) 登記情報及び地図情報の電子データによる提供数

	平成24年		平成25年		平成26年	
	登記	地図	登記	地図	登記	地図
件数	1	0	4	74	3	9
筆個数	533		22,289		9,530	

(6) 請求書枚数の時間別動向

8:30~9:00	9:00~9:30	9:30~10:00	10:00~10:30	10:30~11:00	11:00~11:30
4%	4%	8%	12%	11%	4%
11:30~12:00	12:00~12:30	12:30~13:00	13:00~13:30	13:30~14:00	14:00~14:30
6%	4%	0%	2%	2%	10%
14:30~15:00	15:00~15:30	15:30~16:00	16:00~16:30	16:30~17:00	17:00~17:15
4%	4%	8%	13%	4%	0%

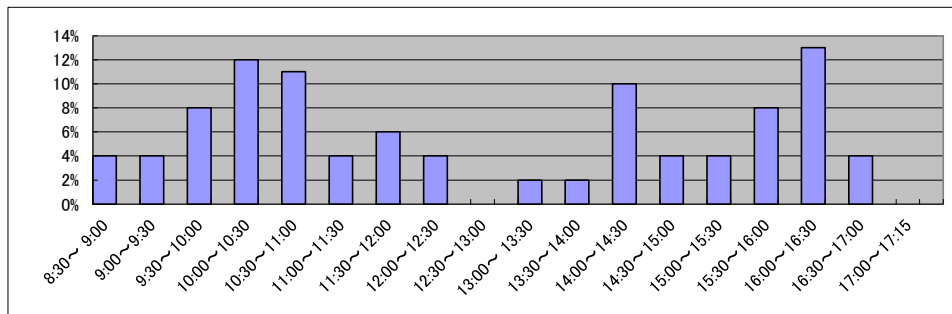

庁名	徳島地方務局阿南支局
----	------------

平成22年	H22.1	H22.2	H22.3	H22.4	H22.5	H22.6	H22.7	H22.8	H22.9	H22.10	H22.11	H22.12	合計
登記事項証明書	3,417	3,312	3,470	2,670	5,860	9,309	9,096	11,192	8,704	7,365	3,296	3,389	71,080
うちオンライン	240	255	287	319	276	245	287	375	337	270	349	461	3,701
要約書(閲覧)	6,782	8,909	7,750	9,523	9,396	10,271	11,213	13,803	10,725	8,325	5,874	124,262	226,833
印鑑証明	813	598	625	482	514	492	449	473	502	477	489	583	6,497
うちオンライン	0	0	0	0	0	0	0	0	0	0	0	0	0
地図等の写しの交付	1,330	1,417	1,301	1,118	1,764	1,847	1,551	1,158	1,314	1,168	1,101	1,035	16,104
うちオンライン	5	2	5	3	9	6	21	7	3	0	6	7	74
地図等の閲覧	826	871	681	1,119	1,549	811	938	1,153	1,386	792	789	949	11,864
その他	5	5	0	0	0	0	0	0	4	2	1	0	17
うちオンライン	0	0	0	0	0	0	0	0	0	0	0	0	0
合計	13,173	15,112	13,827	14,912	19,083	22,730	23,247	27,779	22,635	18,129	11,550	130,218	332,395

平成23年	H23.1	H23.2	H23.3	H23.4	H23.5	H23.6	H23.7	H23.8	H23.9	H23.10	H23.11	H23.12	合計
登記事項証明書	3,366	3,101	3,199	3,909	2,716	4,283	3,610	2,898	2,631	3,159	5,450	3,035	41,357
うちオンライン	223	209	248	297	277	393	459	247	285	289	242	274	3,443
要約書(閲覧)	12,337	8,590	10,482	15,061	8,236	24,065	8,935	9,160	12,114	14,183	7,336	9,610	140,109
印鑑証明	732	488	711	394	433	559	496	467	504	448	477	561	6,270
うちオンライン	0	0	0	0	0	0	0	0	0	0	0	0	0
地図等の写しの交付	895	1,034	972	1,369	973	1,055	724	772	749	696	694	675	10,608
うちオンライン	10	5	10	11	8	9	3	2	12	13	10	1	94
地図等の閲覧	611	759	1,265	1,674	823	2,431	1,099	1,001	2,401	1,644	1,961	1,760	17,429
その他	2	0	0	0	0	0	0	0	0	0	0	0	2
うちオンライン	0	0	0	0	0	0	0	0	0	0	0	0	0
合計	17,943	13,972	16,629	22,407	13,181	32,393	14,864	14,298	18,399	20,130	15,918	15,641	215,775

平成24年	H24.1	H24.2	H24.3	H24.4	H24.5	H24.6	H24.7	H24.8	H24.9	H24.10	H24.11	H24.12	合計
登記事項証明書	3,185	4,013	3,446	2,394	3,177	2,883	2,857	3,134	2,378	2,971	2,873	2,663	35,974
うちオンライン	794	1,367	304	248	218	301	244	177	305	338	230	400	4,926
要約書(閲覧)	8,288	8,364	6,292	10,379	13,901	11,989	11,924	10,114	13,103	10,729	8,197	4,643	117,923
印鑑証明	586	574	659	412	524	565	568	474	508	505	513	430	6,318
うちオンライン	0	0	0	0	0	0	0	0	0	0	0	0	0
地図等の写しの交付	535	874	645	556	612	651	562	584	517	677	817	401	7,431
うちオンライン	9	7	5	7	5	1	7	7	7	25	11	10	101
地図等の閲覧	1,605	1,653	717	1,076	1,427	1,809	1,464	1,736	1,711	1,526	844	712	16,280
その他	1	0	0	0	0	0	0	0	0	0	0	0	1
うちオンライン	0	0	0	0	0	0	0	0	0	0	0	0	0
合計	14,200	15,478	11,759	14,817	19,641	17,897	17,375	16,042	18,217	16,408	13,244	8,849	183,927

平成25年	H25.1	H25.2	H25.3	H25.4	H25.5	H25.6	H25.7	H25.8	H25.9	H25.10	H25.11	H25.12	合計
登記事項証明書	3,015	4,514	3,445	2,831	5,386	3,632	3,184	2,474	3,025	3,556	3,189	2,997	41,248
うちオンライン	220	266	231	389	413	288	333	306	535	342	403	309	4,035
要約書(閲覧)	20,440	11,191	11,198	12,289	16,801	18,298	25,744	6,312	11,920	13,379	7,569	10,477	165,618
印鑑証明	496	527	670	478	508	533	517	499	481	517	518	441	6,185
うちオンライン	0	0	0	0	0	0	0	0	0	0	0	0	0
地図等の写しの交付	544	532	741	727	574	507	568	560	490	623	561	502	6,929
うちオンライン	12	7	4	17	31	10	34	7	8	8	26	8	172
地図等の閲覧	1,333	1,313	1,705	908	2,023	3,196	3,443	2,852	1,459	1,942	1,833	1,344	23,351
その他	0	0	1	0	0	0	0	0	0	0	2	2	5
うちオンライン	0	0	0	0	0	0	0	0	0	0	2	2	4
合計	25,828	18,077	17,760	17,233	25,292	26,166	33,456	12,697	17,375	20,017	13,672	15,763	243,336

平成26年	H26.1	H26.2	H26.3	H26.4	H26.5	H26.6	H26.7	H26.8	H26.9	H26.10	H26.11	H26.12	合計
登記事項証明書	4,107	3,112	3,372	2,401	2,488	3,936	3,082	2,389	3,732	2,990	2,646	3,075	37,330
うちオンライン	368	277	529	446	273	1,000	403	307	928	369	299	475	5,674
要約書(閲覧)	9,596	9,382	6,672	21,105	23,158	12,502	9,732	16,116	13,509	16,153	14,593	6,417	158,935
印鑑証明	560	585	665	423	502	471	569	479	509	495	504	556	6,318
うちオンライン	0	0	0	0	0	0	0	0	0	0	0	0	0
地図等の写しの交付	592	467	460	514	479	533	591	388	590	623	417	361	6,015
うちオンライン	18	11	16	15	25	24	25	18	18	33	15	18	236
地図等の閲覧	1,665	1,280	975	936	2,514	3,902	2,667	1,789	1,362	1,258	1,162	1,035	20,545
その他	0	0	0	0	2	1	3	3	0	0	4	0	13
うちオンライン	0	0	0	0	2	1	2	2	0	0	4	0	11
合計	16,520	14,826	12,144	25,379	29,143	21,345	16,644	21,164	19,702	21,519	19,326	11,444	229,156

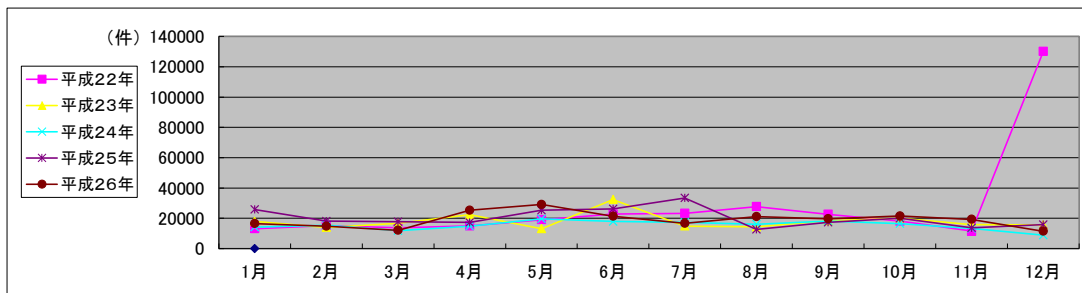

局名	徳島地方務局
庁名	美馬支局
登記所外証明書 発行請求機 設置場所	
備考	

国が実施した年度
包括的民間委託を実施した年度

1 従来の実施に要した経費

(単位:千円)

			平成22年度	平成23年度	平成24年度	平成25年度	平成26年度
人件費	常勤職員		0	0	0	0	0
	非常勤職員 (うち登記所外)		0 (0)	0 (0)	0 (0)	0 (0)	0 (0)
物件費			0	0	0	0	0
委託費等	委託費		5,934	8,727	8,727	8,262	8,498
	成功報酬等		0	0	0	0	0
	旅費その他		0	0	0	0	0
計(a)			5,934	8,727	8,727	8,262	8,498
参考 値(b)	退職給付費用		0	0	0	0	0
	減価償却費 間接部門費		0	0	0	0	0
(a)+(b)			5,934	8,727	8,727	8,262	8,498

2 従来の実施に要した人員

(単位:人)

	平成22年度	平成23年度	平成24年度	平成25年度	平成26年度
常勤職員	0.0	0.0	0.0	0.0	0.0
非常勤職員 (うち登記所外)	0.0 (0.0)	0.0 (0.0)	0.0 (0.0)	0.0 (0.0)	0.0 (0.0)
業務委託職員(民間)	3.2	3.8	3.7	3.5	3.8

3 従来の実施方法等(従来業務実施における取扱数量)

(1) 乙号事件数 次葉のとおり

(2) 郵送請求取受数

H26.1	H26.2	H26.3	H26.4	H26.5	H26.6	H26.7	H26.8	H26.9	H26.10	H26.11	H26.12	合計
31	30	22	27	14	25	22	15	20	21	24	17	268

(3) 印刷/複写/閲覧/付記の割合

	印刷	複写	閲覧	付記
登記事項証明書	96%	4%		
要約書(閲覧)	100%		0%	
印鑑証明	100%			
地図等の写しの交付	100%	0%		
地図等の閲覧	46%		54%	
その他	0%	0%	0%	0%

(4) 乙号事件数の曜日別動向

月	火	水	木	金
26%	16%	16%	22%	20%

(5) 登記情報及び地図情報の電子データによる提供数

	平成24年		平成25年		平成26年	
	登記	地図	登記	地図	登記	地図
件数	29	0	2	3	6	582
筆個数	207,226		2,545		104,914	

(6) 請求書枚数の時間別動向

8:30~9:00	9:00~9:30	9:30~10:00	10:00~10:30	10:30~11:00	11:00~11:30
	1%	6%	3%	9%	23%
11:30~12:00		6%	12:00~12:30	12:30~13:00	13:00~13:30
	6%	1%	0%	0%	5%
14:30~15:00		15:00~15:30	15:30~16:00	16:00~16:30	16:30~17:00
	3%	4%	4%	13%	1%
					17:00~17:15
					1%

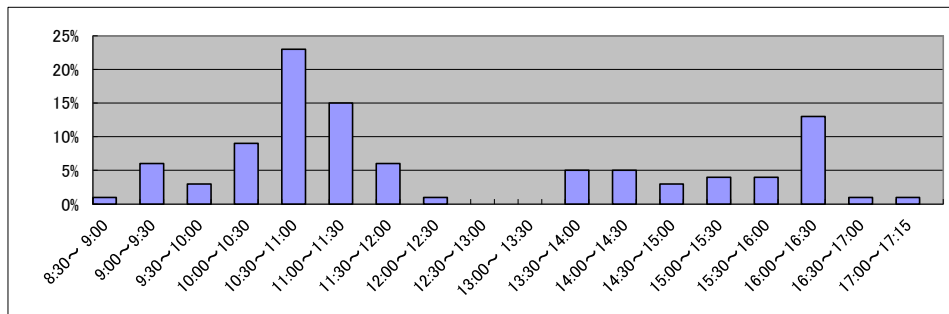

庁名	徳島地方務局美馬支局
----	------------

平成22年	H22.1	H22.2	H22.3	H22.4	H22.5	H22.6	H22.7	H22.8	H22.9	H22.10	H22.11	H22.12	合計
登記事項証明書	2,585	2,301	2,196	3,271	2,464	2,970	2,226	2,367	2,769	1,919	2,659	2,272	29,999
うちオンライン	99	99	137	213	204	177	176	271	394	204	362	331	2,667
要約書(閲覧)	5,890	6,095	4,154	8,430	9,900	9,948	20,787	8,504	7,244	10,681	6,485	6,302	104,420
印鑑証明	902	574	679	505	482	524	513	458	497	480	430	516	6,560
うちオンライン	0	0	0	0	0	0	0	0	0	0	0	0	0
地図等の写しの交付	1,730	1,543	2,406	1,482	1,192	1,493	2,020	1,465	1,804	1,649	1,451	1,863	20,098
うちオンライン	0	0	0	0	0	0	0	0	0	0	0	0	0
地図等の閲覧	516	199	245	439	327	300	598	367	321	307	335	221	4,175
その他	1	2	1	0	0	0	0	1	0	1	0	0	6
うちオンライン	0	0	0	0	0	0	0	0	0	0	0	0	0
合計	11,624	10,714	9,681	14,127	14,365	15,235	26,144	13,162	12,635	15,037	11,360	11,174	165,258

平成23年	H23.1	H23.2	H23.3	H23.4	H23.5	H23.6	H23.7	H23.8	H23.9	H23.10	H23.11	H23.12	合計
登記事項証明書	2,192	4,207	4,048	10,896	2,629	2,378	2,201	2,262	2,806	3,141	7,121	3,639	47,520
うちオンライン	209	208	291	218	265	280	322	405	567	439	283	408	3,895
要約書(閲覧)	9,638	7,213	9,841	4,671	6,742	8,289	9,882	3,918	25,469	5,433	7,559	4,692	103,347
印鑑証明	813	636	596	440	405	500	498	526	530	517	409	519	6,389
うちオンライン	0	0	0	0	0	0	0	0	0	0	0	0	0
地図等の写しの交付	1,941	1,249	1,236	1,327	1,237	1,992	1,200	1,061	1,249	966	804	612	14,874
うちオンライン	0	1	3	2	10	9	22	26	21	5	19	5	123
地図等の閲覧	275	123	206	153	194	122	107	588	707	505	470	239	3,689
その他	0	0	0	0	0	0	0	1	0	0	0	0	1
うちオンライン	0	0	0	0	0	0	0	0	0	0	0	0	0
合計	14,859	13,428	15,927	17,487	11,207	13,281	13,888	8,356	30,761	10,562	16,363	9,701	175,820

平成24年	H24.1	H24.2	H24.3	H24.4	H24.5	H24.6	H24.7	H24.8	H24.9	H24.10	H24.11	H24.12	合計
登記事項証明書	2,824	2,996	2,521	3,108	2,822	2,337	2,975	9,447	3,397	4,293	6,040	2,609	45,369
うちオンライン	210	280	315	282	348	348	236	377	314	442	273	345	3,770
要約書(閲覧)	5,976	12,618	3,226	13,320	28,242	6,190	16,868	10,197	18,180	17,021	6,945	5,760	144,543
印鑑証明	695	593	629	468	490	560	503	523	503	503	508	485	6,460
うちオンライン	0	0	0	0	0	0	0	0	0	0	0	0	0
地図等の写しの交付	685	765	454	410	443	332	310	356	385	357	588	269	5,354
うちオンライン	6	7	14	26	32	21	36	24	24	21	56	12	279
地図等の閲覧	649	333	523	873	702	1,382	2,278	2,410	1,329	1,473	1,545	765	14,262
その他	0	0	0	0	0	0	0	2	0	0	0	0	2
うちオンライン	0	0	0	0	0	0	0	0	0	0	0	0	0
合計	10,829	17,305	7,353	18,179	32,699	10,801	22,934	22,935	23,794	23,647	15,626	9,888	215,990

平成25年	H25.1	H25.2	H25.3	H25.4	H25.5	H25.6	H25.7	H25.8	H25.9	H25.10	H25.11	H25.12	合計
登記事項証明書	2,607	2,993	2,586	3,591	4,133	2,000	2,494	2,202	2,106	3,575	2,528	2,475	33,290
うちオンライン	281	224	305	276	340	266	205	178	202	350	309	280	3,216
要約書(閲覧)	16,557	5,579	4,908	25,527	14,698	11,389	8,088	12,471	17,502	6,500	9,097	4,886	137,202
印鑑証明	646	630	652	570	481	491	522	488	482	503	448	549	6,462
うちオンライン	0	0	0	0	0	0	0	0	0	0	0	0	0
地図等の写しの交付	339	446	465	440	557	381	445	431	504	485	492	345	5,330
うちオンライン	12	22	11	30	46	67	22	18	30	36	41	18	353
地図等の閲覧	940	1,088	603	2,181	1,752	2,087	1,754	1,288	1,145	1,203	698	950	15,689
その他	0	1	0	1	0	0	0	0	0	0	0	0	2
うちオンライン	0	0	0	0	0	0	0	0	0	0	0	0	0
合計	21,089	10,737	9,214	32,310	21,621	16,348	13,303	16,880	21,739	12,266	13,263	9,205	197,975

平成26年	H26.1	H26.2	H26.3	H26.4	H26.5	H26.6	H26.7	H26.8	H26.9	H26.10	H26.11	H26.12	合計
登記事項証明書	2,239	2,471	2,671	4,612	2,909	3,485	3,360	2,344	2,426	3,151	2,649	2,450	34,767
うちオンライン	242	203	198	408	351	369	348	233	337	267	248	230	3,434
要約書(閲覧)	6,371	13,974	8,084	9,113	18,772	10,873	12,238	8,456	18,359	4,613	4,326	3,217	118,396
印鑑証明	548	621	638	461	461	533	631	448	514	595	488	500	6,438
うちオンライン	0	0	0	0	0	0	0	0	0	0	1	0	1
地図等の写しの交付	416	376	343	576	502	424	413	456	423	425	308	313	4,975
うちオンライン	25	30	21	36	38	25	34	24	41	45	22	39	380
地図等の閲覧	518	1,017	327	1,158	1,383	1,572	1,571	705	896	859	710	541	11,257
その他	0	1	0	0	0	0	0	1	2	0	2	2	8
うちオンライン	0	0	0	0	0	0	0	1	1	0	0	0	2
合計	10,092	18,460	12,063	15,920	24,027	16,887	18,213	12,410	22,620	9,643	8,483	7,023	175,841

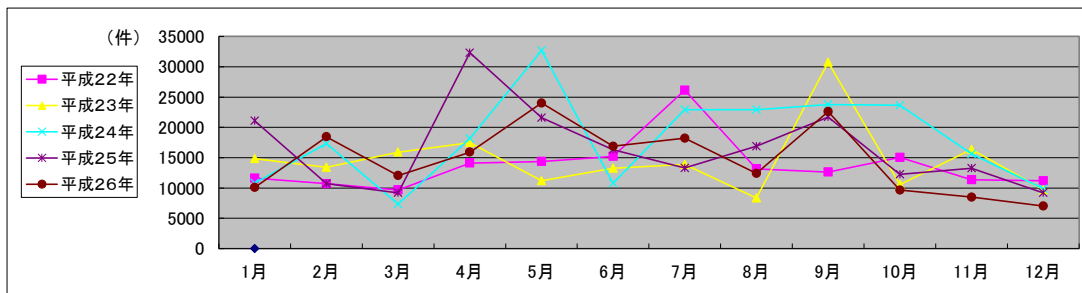

局名	高知地方方法務局全体	登記所外証明書 発行請求機設置庁		
----	------------	---------------------	--	--

国が実施した年度
包括的民間委託を実施した年度

1 従来の実施に要した経費(単位:千円)

平成19年度民間委託実施庁:

			平成22年度	平成23年度	平成24年度	平成25年度	平成26年度
人件費	常勤職員		0	0	0	0	0
	非常勤職員		0	0	0	0	0
	(うち登記所外)		(0)	(0)	(0)	(0)	(0)
委託費等	委託費		0	0	0	0	0
計			0	0	0	0	0

平成20年度民間委託実施庁: 本局

			平成22年度	平成23年度	平成24年度	平成25年度	平成26年度
人件費	常勤職員		0	0	0	0	0
	非常勤職員		0	0	0	0	0
	(うち登記所外)		(0)	(0)	(0)	(0)	(0)
委託費等	委託費		32,900	17,706	16,391	22,928	23,583
計			32,900	17,706	16,391	22,928	23,583

平成21年度民間委託実施庁:

			平成22年度	平成23年度	平成24年度	平成25年度	平成26年度
人件費	常勤職員		0	0	0	0	0
	非常勤職員		0	0	0	0	0
	(うち登記所外)		(0)	(0)	(0)	(0)	(0)
委託費等	委託費		0	0	0	0	0
計			0	0	0	0	0

平成22年度民間委託実施庁:

			平成22年度	平成23年度	平成24年度	平成25年度	平成26年度
人件費	常勤職員		0	0	0	0	0
	非常勤職員		0	0	0	0	0
	(うち登記所外)		(0)	(0)	(0)	(0)	(0)
委託費等	委託費		0	0	0	0	0
計			0	0	0	0	0

平成23年度民間委託実施庁(新規分): 香美, 須崎, 安芸, 四万十

			平成22年度	平成23年度	平成24年度	平成25年度	平成26年度
人件費	常勤職員		43,086	0	0	0	0
	非常勤職員		2,819	0	0	0	0
	(うち登記所外)		(0)	(0)	(0)	(0)	(0)
委託費等	委託費		0	22,832	21,136	29,566	30,410
計			45,905	22,832	21,136	29,566	30,410

2 従来の実施に要した人員(単位:人)

平成19年度民間委託実施庁:

		平成22年度	平成23年度	平成24年度	平成25年度	平成26年度
常勤職員		0.0	0.0	0.0	0.0	0.0
非常勤職員		0.0	0.0	0.0	0.0	0.0
(うち登記所外)		(0.0)	(0.0)	(0.0)	(0.0)	(0.0)
業務委託職員(民間)		0.0	0.0	0.0	0.0	0.0

平成20年度民間委託実施庁: 本局

		平成22年度	平成23年度	平成24年度	平成25年度	平成26年度
常勤職員		0.0	0.0	0.0	0.0	0.0
非常勤職員		0.0	0.0	0.0	0.0	0.0
(うち登記所外)		(0.0)	(0.0)	(0.0)	(0.0)	(0.0)
業務委託職員(民間)		8.4	8.8	10.5	10.9	11.2

平成21年度民間委託実施庁:

		平成22年度	平成23年度	平成24年度	平成25年度	平成26年度
常勤職員		0.0	0.0	0.0	0.0	0.0
非常勤職員		0.0	0.0	0.0	0.0	0.0
(うち登記所外)		(0.0)	(0.0)	(0.0)	(0.0)	(0.0)
業務委託職員(民間)		0.0	0.0	0.0	0.0	0.0

平成22年度民間委託実施庁:

		平成22年度	平成23年度	平成24年度	平成25年度	平成26年度
常勤職員		0.0	0.0	0.0	0.0	0.0
非常勤職員		0.0	0.0	0.0	0.0	0.0
(うち登記所外)		(0.0)	(0.0)	(0.0)	(0.0)	(0.0)
業務委託職員(民間)		0.0	0.0	0.0	0.0	0.0

平成23年度民間委託実施庁(新規分): 香美, 須崎, 安芸, 四万十

		平成22年度	平成23年度	平成24年度	平成25年度	平成26年度
常勤職員		6.0	0.0	0.0	0.0	0.0
非常勤職員		1.6	0.0	0.0	0.0	0.0
(うち登記所外)		(0.0)	(0.0)	(0.0)	(0.0)	(0.0)
業務委託職員(民間)		0.0	10.0	10.7	10.1	10.2

局名	高知地方務局
庁名	登記部門
登記所外証明書 発行請求機 設置場所	
備考	

国が実施した年度
包括的民間委託を実施した年度

1 従来の実施に要した経費

(単位:千円)

		平成22年度	平成23年度	平成24年度	平成25年度	平成26年度
人件費	常勤職員	6,545	0	0	0	0
	非常勤職員	0	0	0	0	0
	(うち登記所外)	(0)	(0)	(0)	(0)	(0)
	物件費	0	0	0	0	0
委託費等	委託費	32,900	17,706	16,391	22,928	23,583
	成功報酬等	0	0	0	0	0
	旅費その他	0	0	0	0	0
計(a)		39,445	17,706	16,391	22,928	23,583
参考 値(b)	退職給付費用	847	0	0	0	0
	減価償却費	0	0	0	0	0
	間接部門費	675	0	0	0	0
(a)+(b)		40,967	17,706	16,391	22,928	23,583

※委託業務の停止期間中(平成24年7月2日～同年8月3日)は、国が委託業務を実施。

2 従来の実施に要した人員

(単位:人)

	平成22年度	平成23年度	平成24年度	平成25年度	平成26年度
常勤職員	1.0	0.0	0.0	0.0	0.0
非常勤職員	0.0	0.0	0.0	0.0	0.0
(うち登記所外)	(0.0)	(0.0)	(0.0)	(0.0)	(0.0)
業務委託職員(民間)	8.4	8.8	10.5	10.9	11.2

3 従来の実施方法等(従来業務実施における取扱数量)

(1) 乙号事件数 次葉のとおり

(2) 郵送請求收受数

H26.1	H26.2	H26.3	H26.4	H26.5	H26.6	H26.7	H26.8	H26.9	H26.10	H26.11	H26.12	合計
110	108	93	90	65	80	71	56	80	82	50	70	955

(3) 印刷/複写/閲覧/付記の割合

(4) 乙号事件数の曜日別動向

	印刷	複写	閲覧	付記
登記事項証明書	40%	1%		
要約書(閲覧)	8%		31%	
印鑑証明	6%			
地図等の写しの交付	6%	0%		
地図等の閲覧	8%		0%	
その他	0%	0%	0%	0%

月	火	水	木	金	
	21%	15%	18%	24%	22%

(5) 登記情報及び地図情報の電子データによる提供数

	平成24年		平成25年		平成26年	
	登記	地図	登記	地図	登記	地図
件数	7	42	6	8	6	7
筆個数	54,000		98,100		29,230	

(6) 請求書枚数の時間別動向

8:30~9:00	9:00~9:30	9:30~10:00	10:00~10:30	10:30~11:00	11:00~11:30
	1%	4%	7%	6%	4%
11:30~12:00	12:00~12:30	12:30~13:00	13:00~13:30	13:30~14:00	14:00~14:30
	5%	6%	3%	4%	6%
14:30~15:00	15:00~15:30	15:30~16:00	16:00~16:30	16:30~17:00	17:00~17:15
	7%	7%	6%	6%	1%

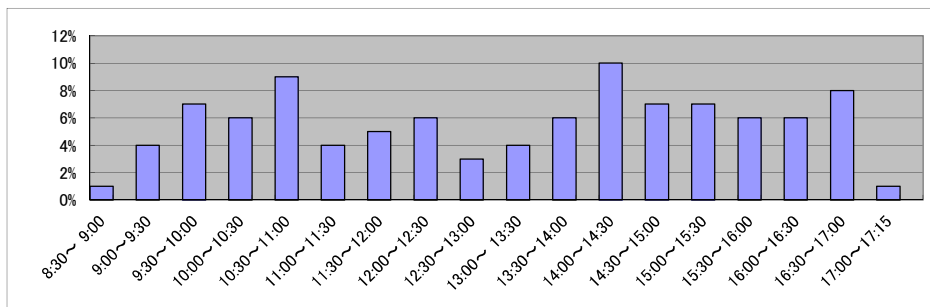

局名	高知地方務局
庁名	香美支局
登記所外証明書 発行請求機 設置場所	
備考	

国が実施した年度
包括的民間委託を実施した年度

1 従来の実施に要した経費

(単位:千円)

		平成22年度	平成23年度	平成24年度	平成25年度	平成26年度
人件費	常勤職員	14,121	0	0	0	0
	非常勤職員	1,336	0	0	0	0
	(うち登記所外)	(0)	(0)	(0)	(0)	(0)
	物件費	0	0	0	0	0
委託費等	委託費	0	9,143	8,463	11,839	12,177
	成功報酬等	0	0	0	0	0
	旅費その他	0	0	0	0	0
計(a)		15,457	9,143	8,463	11,839	12,177
参考 値(b)	退職給付費用	1,695	0	0	0	0
	減価償却費	0	0	0	0	0
	間接部門費	1,350	0	0	0	0
(a)+(b)		18,502	9,143	8,463	11,839	12,177

※委託業務の停止期間中(平成24年7月2日～同年8月3日)は、国が委託業務を実施。

2 従来の実施に要した人員

(単位:人)

	平成22年度	平成23年度	平成24年度	平成25年度	平成26年度
常勤職員	2.0	0.0	0.0	0.0	0.0
非常勤職員	0.8	0.0	0.0	0.0	0.0
(うち登記所外)	(0.0)	(0.0)	(0.0)	(0.0)	(0.0)
業務委託職員(民間)	0.0	3.2	3.5	3.2	3.2

3 従来の実施方法等(従来業務実施における取扱数量)

(1) 乙号事件数 次葉のとおり

(2) 郵送請求收受数

H26.1	H26.2	H26.3	H26.4	H26.5	H26.6	H26.7	H26.8	H26.9	H26.10	H26.11	H26.12	合計
22	24	15	23	19	14	11	16	14	13	10	15	196

(3) 印刷/複写/閲覧/付記の割合

(4) 乙号事件数の曜日別動向

	印刷	複写	閲覧	付記
登記事項証明書	21%	4%		
要約書(閲覧)	33%		31%	
印鑑証明	3%			
地図等の写しの交付	3%	1%		
地図等の閲覧	3%		1%	
その他	0%	0%	0%	0%

月	火	水	木	金
	16%	25%	19%	21%
				19%

(5) 登記情報及び地図情報の電子データによる提供数

	平成24年		平成25年		平成26年	
	登記	地図	登記	地図	登記	地図
件数	3	0	3	0	7	65
筆個数	21,400		204,354		465,836	

(6) 請求書枚数の時間別動向

8:30~9:00	9:00~9:30	9:30~10:00	10:00~10:30	10:30~11:00	11:00~11:30
	3%	13%	6%	5%	4%
11:30~12:00	12:00~12:30	12:30~13:00	13:00~13:30	13:30~14:00	14:00~14:30
	5%	3%	2%	7%	8%
14:30~15:00	15:00~15:30	15:30~16:00	16:00~16:30	16:30~17:00	17:00~17:15
	7%	7%	5%	5%	3%
					0%

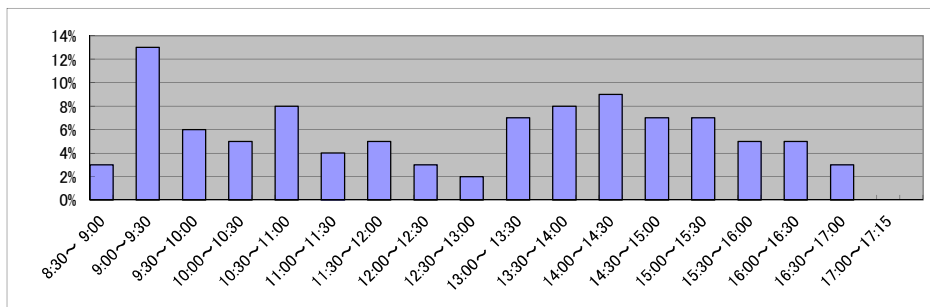

庁名 高知地方務局香美支局

平成22年	H22.1	H22.2	H22.3	H22.4	H22.5	H22.6	H22.7	H22.8	H22.9	H22.10	H22.11	H22.12	合計
登記事項証明書	3,201	3,360	3,098	3,337	2,958	3,278	3,944	2,911	3,060	2,729	3,020	2,273	37,169
うちオンライン	199	254	401	186	211	351	245	336	201	304	317	205	3,210
要約書(閲覧)	9,981	8,591	7,144	18,950	15,554	11,594	6,823	8,072	4,467	48,977	115,004	42,445	297,602
印鑑証明	406	469	488	394	341	405	458	411	396	398	408	359	4,933
うちオンライン	0	0	0	0	0	0	0	0	0	0	0	0	0
地図等の写しの交付	1,976	1,604	1,817	1,581	1,560	1,554	2,206	1,510	1,888	1,802	1,271	1,457	20,226
うちオンライン	7	5	8	2	4	13	4	10	14	13	6	9	95
地図等の閲覧	174	614	384	95	317	134	32	369	242	99	195	1,431	4,086
その他	0	1	4	5	3	1	0	0	5	0	1	0	20
うちオンライン	0	0	0	0	0	0	0	0	0	0	0	0	0
合計	15,738	14,639	12,935	24,362	20,733	16,966	13,463	13,273	10,058	54,005	119,899	47,965	364,036

平成23年	H23.1	H23.2	H23.3	H23.4	H23.5	H23.6	H23.7	H23.8	H23.9	H23.10	H23.11	H23.12	合計
登記事項証明書	2,650	3,011	2,902	2,658	2,408	3,378	2,915	3,092	2,741	3,042	3,411	3,390	35,598
うちオンライン	259	267	341	218	279	297	281	236	227	537	297	199	3,438
要約書(閲覧)	4,852	3,505	5,285	9,438	11,144	10,677	10,092	3,522	2,822	9,998	7,036	6,555	84,926
印鑑証明	404	475	534	383	278	339	413	354	410	355	340	377	4,662
うちオンライン	0	0	0	0	0	0	0	0	0	0	0	0	0
地図等の写しの交付	1,072	1,155	1,196	1,321	1,070	1,251	1,101	1,161	1,506	920	1,375	1,179	14,307
うちオンライン	20	10	9	2	4	9	0	16	3	29	3	12	117
地図等の閲覧	93	112	580	863	622	2,020	803	692	4,922	5,843	328	249	17,127
その他	0	0	1	1	0	2	2	2	3	1	0	0	12
うちオンライン	0	0	0	0	0	0	0	0	0	0	0	0	0
合計	9,071	8,258	10,498	14,664	15,522	17,667	15,326	8,823	12,404	20,159	12,490	11,750	156,632

平成24年	H24.1	H24.2	H24.3	H24.4	H24.5	H24.6	H24.7	H24.8	H24.9	H24.10	H24.11	H24.12	合計
登記事項証明書	3,300	3,404	3,700	3,239	2,604	2,735	3,438	3,134	4,313	3,729	3,785	5,659	43,040
うちオンライン	213	215	253	310	227	246	315	247	197	405	233	226	3,087
要約書(閲覧)	13,455	12,204	11,167	8,384	15,887	9,231	10,189	15,961	7,124	8,716	4,803	9,475	126,596
印鑑証明	419	458	497	297	314	355	375	325	412	348	336	349	4,485
うちオンライン	0	0	0	0	0	0	1	0	0	0	0	0	1
地図等の写しの交付	964	1,277	1,018	867	1,223	1,027	956	1,288	1,048	1,287	1,036	751	12,742
うちオンライン	19	7	12	37	40	36	19	13	18	17	8	12	238
地図等の閲覧	586	171	677	521	1,444	398	578	680	310	808	1,984	461	8,618
その他	0	0	0	1	1	2	2	0	0	1	2	0	9
うちオンライン	0	0	0	0	0	1	0	0	0	0	0	0	1
合計	18,724	17,514	17,059	13,309	21,473	13,748	15,538	21,388	13,207	14,889	11,946	16,695	195,490

平成25年	H25.1	H25.2	H25.3	H25.4	H25.5	H25.6	H25.7	H25.8	H25.9	H25.10	H25.11	H25.12	合計
登記事項証明書	2,741	3,200	3,972	4,214	3,455	3,300	3,478	3,977	3,305	7,149	2,978	2,444	44,213
うちオンライン	256	274	316	394	399	298	356	302	321	407	282	392	3,997
要約書(閲覧)	12,732	6,549	7,308	11,041	19,212	8,431	16,563	20,583	14,761	12,692	13,603	8,552	152,027
印鑑証明	432	373	461	332	298	362	344	312	405	383	381	346	4,429
うちオンライン	0	0	0	0	0	0	0	0	0	0	0	0	0
地図等の写しの交付	925	958	1,245	885	1,117	1,137	1,037	1,344	1,183	1,028	850	637	12,346
うちオンライン	3	15	11	17	18	27	21	16	24	28	15	28	223
地図等の閲覧	538	1,498	351	2,756	1,070	844	751	1,628	752	746	5,357	502	16,793
その他	0	0	0	3	3	2	4	3	3	6	3	6	33
うちオンライン	0	0	0	0	0	0	0	0	0	0	0	0	0
合計	17,368	12,578	13,337	19,231	25,155	14,076	22,177	27,847	20,409	22,004	23,172	12,487	229,841

平成26年	H26.1	H26.2	H26.3	H26.4	H26.5	H26.6	H26.7	H26.8	H26.9	H26.10	H26.11	H26.12	合計
登記事項証明書	3,315	3,463	2,528	3,481	4,037	3,306	2,632	2,598	2,720	3,175	6,681	3,108	41,044
うちオンライン	192	283	361	372	326	303	256	299	360	215	238	359	3,564
要約書(閲覧)	11,130	13,528	4,901	9,191	15,735	8,931	14,975	9,608	10,360	15,069	10,596	17,606	141,630
印鑑証明	370	399	435	220	293	318	359	307	334	325	297	294	3,951
うちオンライン	0	0	0	0	0	0	0	0	0	0	0	0	0
地図等の写しの交付	1,016	703	728	728	744	795	758	748	875	763	733	815	9,406
うちオンライン	7	20	32	11	14	11	9	7	13	29	11	8	172
地図等の閲覧	1,883	2,423	805	1,012	1,533	1,388	840	2,492	786	1,986	1,054	6,370	22,572
その他	3	3	4	3	4	4	0	0	0	0	0	0	21
うちオンライン	0	0	0	0	0	0	0	0	0	0	0	0	0
合計	17,717	20,519	9,401	14,635	22,346	14,742	19,564	15,753	15,075	21,318	19,361	28,193	218,624

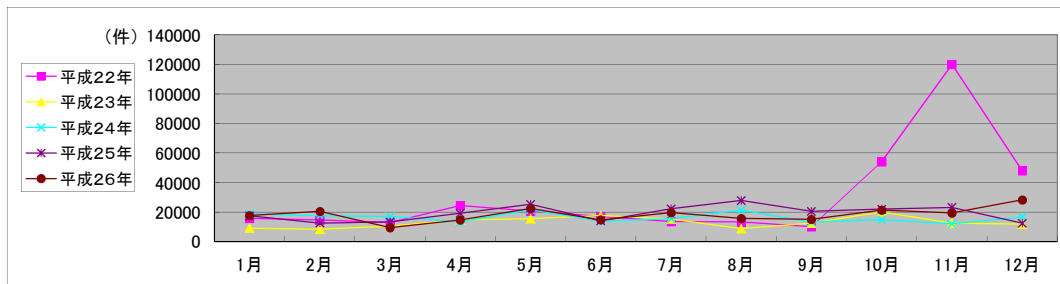

局名	高知地方務局
庁名	須崎支局
登記所外証明書 発行請求機 設置場所	
備考	

国が実施した年度
包括的民間委託を実施した年度

1 従来の実施に要した経費

(単位:千円)

		平成22年度	平成23年度	平成24年度	平成25年度	平成26年度
人件費	常勤職員	7,486	0	0	0	0
	非常勤職員	0	0	0	0	0
	(うち登記所外)	(0)	(0)	(0)	(0)	(0)
	物件費	0	0	0	0	0
委託費等	委託費	0	4,935	4,569	6,391	6,573
	成功報酬等	0	0	0	0	0
	旅費その他	0	0	0	0	0
計(a)	7,486	4,935	4,569	6,391	6,573	
参考 値(b)	退職給付費用	847	0	0	0	0
	減価償却費	0	0	0	0	0
	間接部門費	675	0	0	0	0
(a)+(b)		9,008	4,935	4,569	6,391	6,573

※委託業務の停止期間中(平成24年7月2日～同年8月3日)は、国が委託業務を実施。

2 従来の実施に要した人員

(単位:人)

	平成22年度	平成23年度	平成24年度	平成25年度	平成26年度
常勤職員	1.0	0.0	0.0	0.0	0.0
非常勤職員	0.0	0.0	0.0	0.0	0.0
(うち登記所外)	(0.0)	(0.0)	(0.0)	(0.0)	(0.0)
業務委託職員(民間)	0.0	2.3	2.3	2.3	2.2

3 従来の実施方法等(従来業務実施における取扱数量)

(1) 乙号事件数 次葉のとおり

(2) 郵送請求收受数

H26.1	H26.2	H26.3	H26.4	H26.5	H26.6	H26.7	H26.8	H26.9	H26.10	H26.11	H26.12	合計
4	6	3	6	6	9	7	16	14	5	8	10	94

(3) 印刷/複写/閲覧/付記の割合

(4) 乙号事件数の曜日別動向

	印刷	複写	閲覧	付記
登記事項証明書	26%	7%		
要約書(閲覧)	30%		2%	
印鑑証明	5%			
地図等の写しの交付	3%	1%		
地図等の閲覧	22%		4%	
その他	0%	0%	0%	0%

月	火	水	木	金
16%	20%	15%	36%	13%

(5) 登記情報及び地図情報の電子データによる提供数

	平成24年		平成25年		平成26年	
	登記	地図	登記	地図	登記	地図
件数	0	0	0	0	3	6
筆個数	0	0	0	0	5,767	

(6) 請求書枚数の時間別動向

8:30~9:00	9:00~9:30	9:30~10:00	10:00~10:30	10:30~11:00	11:00~11:30
	4%	2%	5%	6%	6%
11:30~12:00	12:00~12:30	12:30~13:00	13:00~13:30	13:30~14:00	14:00~14:30
3%	3%	3%	5%	7%	10%
14:30~15:00	15:00~15:30	15:30~16:00	16:00~16:30	16:30~17:00	17:00~17:15
10%	10%	6%	8%	4%	1%

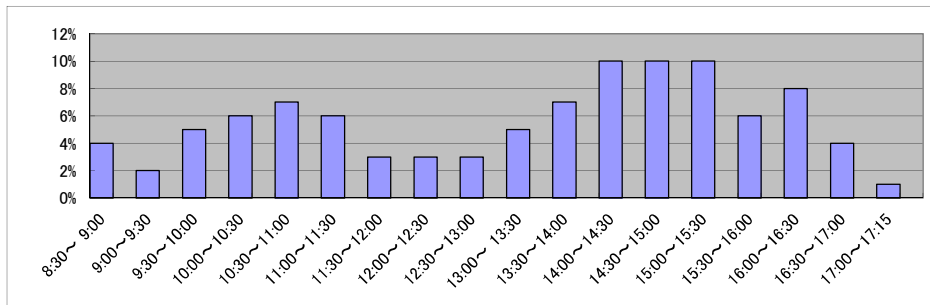

局名	高知地方務局
庁名	安芸支局
登記所外証明書 発行請求機 設置場所	
備考	

国が実施した年度
包括的民間委託を実施した年度

1 従来の実施に要した経費

(単位:千円)

		平成22年度	平成23年度	平成24年度	平成25年度	平成26年度
人件費	常勤職員	7,239	0	0	0	0
	非常勤職員	0	0	0	0	0
	(うち登記所外)	(0)	(0)	(0)	(0)	(0)
	物件費	0	0	0	0	0
委託費等	委託費	0	4,199	3,887	5,437	5,593
	成功報酬等	0	0	0	0	0
	旅費その他	0	0	0	0	0
計(a)	7,239	4,199	3,887	5,437	5,593	
参考 値(b)	退職給付費用	847	0	0	0	0
	減価償却費	0	0	0	0	0
	間接部門費	675	0	0	0	0
(a)+(b)		8,761	4,199	3,887	5,437	5,593

※委託業務の停止期間中(平成24年7月2日～同年8月3日)は、国が委託業務を実施。

2 従来の実施に要した人員

(単位:人)

	平成22年度	平成23年度	平成24年度	平成25年度	平成26年度
常勤職員	1.0	0.0	0.0	0.0	0.0
非常勤職員	0.0	0.0	0.0	0.0	0.0
(うち登記所外)	(0.0)	(0.0)	(0.0)	(0.0)	(0.0)
業務委託職員(民間)	0.0	2.3	2.5	2.1	2.1

3 従来の実施方法等(従来業務実施における取扱数量)

(1) 乙号事件数 次葉のとおり

(2) 郵送請求收受数

H26.1	H26.2	H26.3	H26.4	H26.5	H26.6	H26.7	H26.8	H26.9	H26.10	H26.11	H26.12	合計
12	18	12	21	24	26	17	11	15	19	22	14	211

(3) 印刷/複写/閲覧/付記の割合

(4) 乙号事件数の曜日別動向

	印刷	複写	閲覧	付記
登記事項証明書	32%	1%		
要約書(閲覧)	23%		21%	
印鑑証明	5%			
地図等の写しの交付	9%	2%		
地図等の閲覧	6%		1%	
その他	0%	0%	0%	0%

月	火	水	木	金
21%	22%	16%	30%	11%

(5) 登記情報及び地図情報の電子データによる提供数

	平成24年		平成25年		平成26年	
	登記	地図	登記	地図	登記	地図
件数	6	6	10	1	12	16
筆個数	23,600		135,427		178,866	

(6) 請求書枚数の時間別動向

8:30~9:00	9:00~9:30	9:30~10:00	10:00~10:30	10:30~11:00	11:00~11:30
	1%	5%	6%	6%	8%
11:30~12:00	12:00~12:30	12:30~13:00	13:00~13:30	13:30~14:00	14:00~14:30
5%	5%	3%	6%	8%	8%
14:30~15:00	15:00~15:30	15:30~16:00	16:00~16:30	16:30~17:00	17:00~17:15
9%	7%	7%	4%	4%	2%

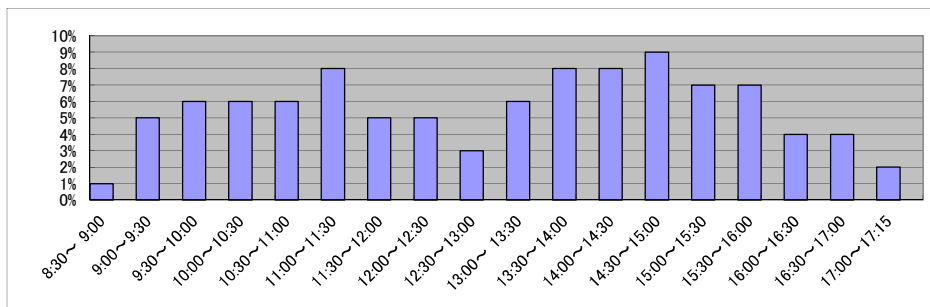

庁名 高知地方務局安芸支局

平成22年	H22.1	H22.2	H22.3	H22.4	H22.5	H22.6	H22.7	H22.8	H22.9	H22.10	H22.11	H22.12	合計
登記事項証明書	1,009	952	918	1,050	872	1,019	913	864	1,031	964	1,222	820	11,634
うちオンライン	74	25	82	134	59	53	44	42	47	72	104	38	774
要約書(閲覧)	1,434	1,302	2,784	3,955	2,806	3,891	3,357	2,012	1,747	5,619	4,657	1,462	35,026
印鑑証明	149	111	178	123	128	189	130	156	180	140	140	94	1,718
うちオンライン	0	0	0	0	0	0	0	0	0	0	0	0	0
地図等の写しの交付	600	434	787	704	1,073	1,220	568	712	738	784	1,223	688	9,531
うちオンライン	0	0	0	0	0	0	0	0	0	0	0	0	0
地図等の閲覧	18	36	0	0	0	0	0	2	0	0	0	0	56
その他	1	3	1	0	0	2	0	0	0	1	1	0	9
うちオンライン	0	0	0	0	0	0	0	0	0	0	0	0	0
合計	3,211	2,838	4,668	5,832	4,879	6,321	4,968	3,746	3,696	7,508	7,243	3,064	57,974

平成23年	H23.1	H23.2	H23.3	H23.4	H23.5	H23.6	H23.7	H23.8	H23.9	H23.10	H23.11	H23.12	合計
登記事項証明書	908	1,562	1,008	791	889	1,038	962	1,191	1,431	1,020	1,398	1,453	13,651
うちオンライン	44	56	63	39	42	95	48	132	52	46	55	59	731
要約書(閲覧)	3,657	2,280	3,114	3,019	8,550	10,106	5,717	5,312	7,268	10,046	2,155	4,503	65,727
印鑑証明	107	148	177	97	106	154	117	159	131	104	162	144	1,606
うちオンライン	0	0	0	0	0	0	0	0	0	0	0	0	0
地図等の写しの交付	1,035	1,218	599	523	1,567	851	392	275	574	303	397	388	8,122
うちオンライン	0	0	0	0	0	0	0	0	6	8	7	2	23
地図等の閲覧	44	13	3	287	1,564	1,007	1,039	575	734	590	759	738	7,353
その他	0	3	0	5	2	3	2	0	2	0	3	1	21
うちオンライン	0	0	0	0	0	0	0	0	0	0	0	0	0
合計	5,751	5,224	4,901	4,722	12,678	13,159	8,229	7,512	10,140	12,063	4,874	7,227	96,480

平成24年	H24.1	H24.2	H24.3	H24.4	H24.5	H24.6	H24.7	H24.8	H24.9	H24.10	H24.11	H24.12	合計
登記事項証明書	1,454	1,636	1,079	1,358	1,215	1,026	1,357	1,165	1,543	1,290	1,528	862	15,513
うちオンライン	99	86	105	102	78	98	96	164	62	105	99	99	1,193
要約書(閲覧)	1,926	2,985	2,958	14,704	4,085	3,219	5,156	5,754	5,284	4,371	10,709	2,626	63,777
印鑑証明	155	125	209	102	135	132	133	125	104	93	108	141	1,562
うちオンライン	0	0	0	0	0	0	0	0	0	0	0	0	0
地図等の写しの交付	402	375	289	324	1,171	308	393	245	415	289	265	440	4,916
うちオンライン	23	3	17	5	5	10	8	28	9	9	12	6	135
地図等の閲覧	808	338	557	510	354	512	1,068	1,313	701	448	503	197	7,309
その他	0	3	0	0	4	0	0	0	1	0	4	1	13
うちオンライン	0	0	0	0	0	0	0	0	0	0	0	0	0
合計	4,745	5,462	5,092	16,998	6,964	5,197	8,107	8,602	8,048	6,491	13,117	4,267	93,090

平成25年	H25.1	H25.2	H25.3	H25.4	H25.5	H25.6	H25.7	H25.8	H25.9	H25.10	H25.11	H25.12	合計
登記事項証明書	1,485	1,016	829	1,555	1,102	1,330	1,258	1,713	1,803	1,384	1,205	1,167	15,847
うちオンライン	195	76	75	150	75	129	155	452	114	114	95	92	1,722
要約書(閲覧)	2,790	6,483	3,834	2,502	1,640	7,455	7,078	7,473	9,908	2,185	2,502	10,248	64,098
印鑑証明	89	116	204	139	140	139	112	131	128	109	121	128	1,556
うちオンライン	0	0	0	0	5	1	1	0	0	0	0	0	7
地図等の写しの交付	315	258	276	1,199	269	315	381	576	458	390	304	477	5,218
うちオンライン	18	13	6	3	8	4	5	7	8	18	23	7	120
地図等の閲覧	521	668	439	972	610	814	2,308	3,484	1,586	579	1,162	1,754	14,897
その他	1	3	5	1	3	0	4	4	2	8	4	1	36
うちオンライン	0	0	0	0	0	0	0	0	0	0	0	0	0
合計	5,201	8,544	5,587	6,368	3,764	10,053	11,141	13,381	13,885	4,655	5,298	13,775	101,652

平成26年	H26.1	H26.2	H26.3	H26.4	H26.5	H26.6	H26.7	H26.8	H26.9	H26.10	H26.11	H26.12	合計
登記事項証明書	1,197	1,429	1,000	1,097	1,115	1,262	1,356	910	1,033	1,104	990	819	13,312
うちオンライン	126	84	111	186	129	194	100	131	146	198	124	98	1,627
要約書(閲覧)	2,893	4,015	3,097	2,907	8,557	3,499	6,671	3,733	4,788	6,659	2,065	4,849	53,733
印鑑証明	140	136	229	105	98	162	146	107	132	127	125	125	1,632
うちオンライン	0	0	0	0	0	0	0	0	0	0	0	0	0
地図等の写しの交付	248	294	314	378	280	173	224	145	305	467	235	175	3,238
うちオンライン	8	13	10	19	10	11	11	7	21	15	6	5	136
地図等の閲覧	1,182	686	552	1,535	2,470	1,392	3,275	5,779	4,550	5,011	1,396	631	28,459
その他	0	10	3	7	5	6	0	0	1	0	1	1	34
うちオンライン	0	0	0	0	0	0	0	0	0	0	0	0	0
合計	5,660	6,570	5,195	6,029	12,525	6,494	11,672	10,674	10,809	13,368	4,812	6,600	100,408

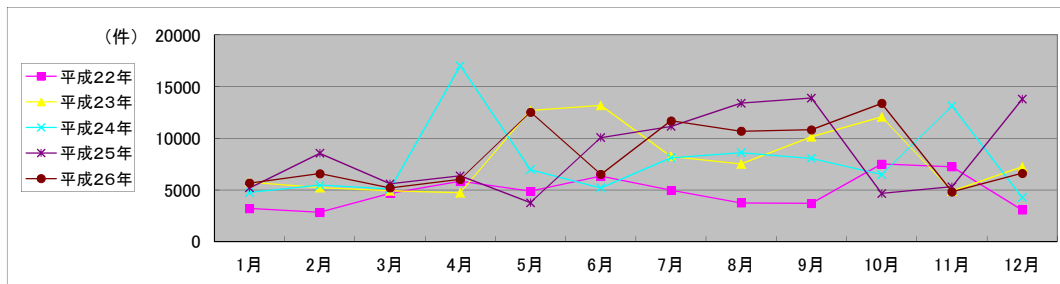

局名	高知地方務局
庁名	四万十支局
登記所外証明書 発行請求機 設置場所	
備考	

国が実施した年度
包括的民間委託を実施した年度

1 従来の実施に要した経費

(単位:千円)

		平成22年度	平成23年度	平成24年度	平成25年度	平成26年度
人件費	常勤職員	7,695	0	0	0	0
	非常勤職員	1,483	0	0	0	0
	(うち登記所外)	(0)	(0)	(0)	(0)	(0)
	物件費	0	0	0	0	0
委託費等	委託費	0	4,555	4,217	5,899	6,067
	成功報酬等	0	0	0	0	0
	旅費その他	0	0	0	0	0
計(a)		9,178	4,555	4,217	5,899	6,067
参考 値(b)	退職給付費用	847	0	0	0	0
	減価償却費	0	0	0	0	0
	間接部門費	675	0	0	0	0
(a)+(b)		10,700	4,555	4,217	5,899	6,067

※委託業務の停止期間中(平成24年7月2日～同年8月3日)は、国が委託業務を実施。

2 従来の実施に要した人員

(単位:人)

	平成22年度	平成23年度	平成24年度	平成25年度	平成26年度
常勤職員	1.0	0.0	0.0	0.0	0.0
非常勤職員	0.8	0.0	0.0	0.0	0.0
(うち登記所外)	(0.0)	(0.0)	(0.0)	(0.0)	(0.0)
業務委託職員(民間)	0.0	2.2	2.4	2.5	2.7

3 従来の実施方法等(従来業務実施における取扱数量)

(1) 乙号事件数 次葉のとおり

(2) 郵送請求收受数

H26.1	H26.2	H26.3	H26.4	H26.5	H26.6	H26.7	H26.8	H26.9	H26.10	H26.11	H26.12	合計
17	27	20	27	14	12	19	27	15	19	21	21	239

(3) 印刷/複写/閲覧/付記の割合

(4) 乙号事件数の曜日別動向

	印刷	複写	閲覧	付記
登記事項証明書	32%	2%		
要約書(閲覧)	33%		8%	
印鑑証明	6%			
地図等の写しの交付	11%	2%		
地図等の閲覧	2%		4%	
その他	0%	0%	0%	0%

月	火	水	木	金
19%	24%	29%	14%	14%

(5) 登記情報及び地図情報の電子データによる提供数

	平成24年		平成25年		平成26年	
	登記	地図	登記	地図	登記	地図
件数	1	6	1	30	4	15
筆個数	4,700		11,000		120,350	

(6) 請求書枚数の時間別動向

8:30~9:00	9:00~9:30	9:30~10:00	10:00~10:30	10:30~11:00	11:00~11:30
	2%	7%	5%	5%	8%
11:30~12:00	12:00~12:30	12:30~13:00	13:00~13:30	13:30~14:00	14:00~14:30
3%	2%	3%	3%	6%	12%
14:30~15:00	15:00~15:30	15:30~16:00	16:00~16:30	16:30~17:00	17:00~17:15
9%	6%	7%	8%	5%	2%

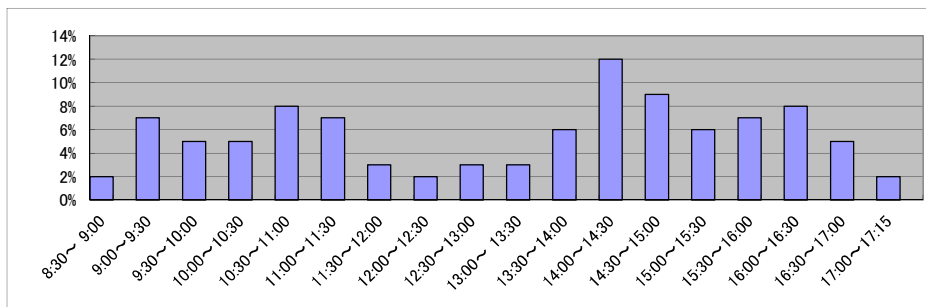

庁名 高知地方務局四万十支局

平成22年	H22.1	H22.2	H22.3	H22.4	H22.5	H22.6	H22.7	H22.8	H22.9	H22.10	H22.11	H22.12	合計
登記事項証明書	1,856	1,995	2,460	1,794	1,717	3,351	2,084	1,953	2,364	2,582	2,557	2,150	26,863
うちオンライン	251	280	200	209	259	233	403	251	293	274	557	377	3,587
要約書(閲覧)	4,634	7,688	4,561	8,037	14,777	10,522	9,185	4,265	7,816	6,351	2,679	4,862	85,377
印鑑証明	295	318	404	272	255	287	283	287	314	258	280	294	3,547
うちオンライン	0	0	0	0	0	0	0	0	0	0	0	0	0
地図等の写しの交付	745	1,003	926	892	924	1,517	1,876	821	1,068	2,121	1,812	1,020	14,725
うちオンライン	15	22	6	2	2	9	0	4	2	8	1	6	77
地図等の閲覧	568	274	602	488	185	252	214	230	187	323	236	143	3,702
その他	5	5	4	6	4	5	5	5	5	5	5	5	59
うちオンライン	0	0	0	0	0	0	0	0	0	0	0	0	0
合計	8,103	11,283	8,957	11,489	17,862	15,934	13,647	7,561	11,754	11,640	7,569	8,474	134,273

平成23年	H23.1	H23.2	H23.3	H23.4	H23.5	H23.6	H23.7	H23.8	H23.9	H23.10	H23.11	H23.12	合計
登記事項証明書	1,834	1,896	2,961	1,810	2,005	2,526	2,336	1,742	1,797	1,838	2,077	2,147	24,969
うちオンライン	241	200	252	392	334	308	659	291	235	283	294	381	3,870
要約書(閲覧)	5,220	2,663	8,694	5,239	2,699	14,047	5,769	12,025	6,850	1,664	2,725	9,286	76,881
印鑑証明	291	232	430	213	240	246	225	258	321	277	316	313	3,362
うちオンライン	0	0	0	0	0	0	0	0	0	0	0	0	0
地図等の写しの交付	1,307	975	810	1,004	830	1,159	1,908	1,674	1,324	1,053	928	843	13,815
うちオンライン	5	6	1	13	23	5	14	3	23	8	15	20	136
地図等の閲覧	180	170	474	218	316	440	208	299	329	425	273	370	3,702
その他	5	5	5	1	0	0	0	1	0	2	0	1	20
うちオンライン	0	0	0	0	0	0	0	0	0	0	0	0	0
合計	8,837	5,941	13,374	8,485	6,090	18,418	10,446	15,999	10,621	5,259	6,319	12,960	122,749

平成24年	H24.1	H24.2	H24.3	H24.4	H24.5	H24.6	H24.7	H24.8	H24.9	H24.10	H24.11	H24.12	合計
登記事項証明書	1,848	2,196	2,226	1,834	2,335	2,736	2,405	2,219	2,562	3,350	3,093	2,316	29,120
うちオンライン	211	335	324	357	373	302	255	348	240	325	368	254	3,692
要約書(閲覧)	2,319	6,720	2,076	4,738	16,967	5,376	9,832	12,449	5,864	5,042	2,746	4,796	78,925
印鑑証明	238	335	380	237	260	315	240	317	235	278	324	302	3,461
うちオンライン	0	0	0	0	0	0	0	0	0	0	0	0	0
地図等の写しの交付	566	720	1,145	610	899	865	908	1,139	1,242	1,604	1,015	841	11,554
うちオンライン	7	8	13	16	17	9	12	20	13	9	21	18	163
地図等の閲覧	245	697	446	777	336	649	1,401	766	792	814	386	459	7,768
その他	1	2	1	1	0	0	0	12	8	0	0	0	25
うちオンライン	0	1	0	0	0	0	0	0	0	0	0	0	1
合計	5,217	10,670	6,274	8,197	20,797	9,941	14,786	16,902	10,703	11,088	7,564	8,714	130,853

平成25年	H25.1	H25.2	H25.3	H25.4	H25.5	H25.6	H25.7	H25.8	H25.9	H25.10	H25.11	H25.12	合計
登記事項証明書	2,106	2,161	2,468	2,047	2,449	1,872	2,133	2,672	1,996	2,917	2,263	2,590	27,674
うちオンライン	312	270	322	390	329	319	417	343	281	343	345	452	4,123
要約書(閲覧)	6,953	1,738	2,283	4,817	15,420	8,541	9,755	8,431	6,668	12,159	4,122	3,462	84,349
印鑑証明	292	271	360	229	286	281	259	270	305	276	305	277	3,411
うちオンライン	0	0	0	0	0	0	0	0	0	0	0	0	0
地図等の写しの交付	967	753	1,009	731	1,117	1,321	1,035	1,592	841	1,833	1,263	967	13,429
うちオンライン	21	10	14	25	32	28	37	33	27	42	21	31	321
地図等の閲覧	320	327	229	240	690	306	403	464	247	357	400	1,515	5,498
その他	0	1	0	0	0	0	0	0	0	0	2	0	3
うちオンライン	0	0	0	0	0	0	0	0	0	0	0	0	0
合計	10,638	5,251	6,349	8,064	19,962	12,321	13,585	13,429	10,057	17,542	8,355	8,811	134,364

平成26年	H26.1	H26.2	H26.3	H26.4	H26.5	H26.6	H26.7	H26.8	H26.9	H26.10	H26.11	H26.12	合計
登記事項証明書	2,062	2,567	2,485	2,443	2,048	2,121	2,297	2,133	2,629	2,426	2,298	2,519	28,028
うちオンライン	395	327	306	331	307	385	633	311	493	281	474	411	4,654
要約書(閲覧)	3,209	5,005	2,198	5,374	7,161	4,485	5,560	5,805	6,885	7,897	4,072	2,797	60,448
印鑑証明	319	288	375	223	279	306	333	250	298	299	283	315	3,568
うちオンライン	0	0	0	0	0	0	0	0	0	0	0	0	0
地図等の写しの交付	586	573	683	749	808	891	1,349	1,001	788	849	766	738	9,781
うちオンライン	28	47	19	13	26	60	20	32	48	24	33	23	373
地図等の閲覧	354	521	534	455	433	1,185	1,163	292	514	916	448	291	7,106
その他	0	0	0	0	0	0	0	0	0	1	0	0	1
うちオンライン	0	0	0	0	0	0	0	0	0	0	0	0	0
合計	6,530	8,954	6,275	9,244	10,729	8,988	10,702	9,481	11,114	12,388	7,867	6,660	108,932

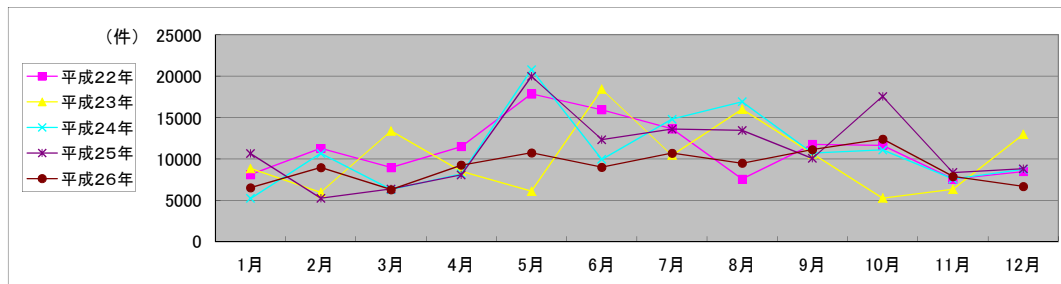

局名	松山地方財務局	登記所外証明書 発行請求機設置庁	西条支局	

国が実施した年度
包括的民間委託を実施した年度

1 従来の実施に要した経費(単位:千円)

平成19年度民間委託実施庁: なし

			平成22年度	平成23年度	平成24年度	平成25年度	平成26年度
人件費	常勤職員		-	-	-	-	-
	非常勤職員		-	-	-	-	-
	(うち登記所外)		-	-	-	-	-
委託費等	委託費		-	-	-	-	
計			-	-	-	-	

平成20年度民間委託実施庁: なし

			平成22年度	平成23年度	平成24年度	平成25年度	平成26年度
人件費	常勤職員		-	-	-	-	-
	非常勤職員		-	-	-	-	-
	(うち登記所外)		-	-	-	-	-
委託費等	委託費		-	-	-	-	
計			-	-	-	-	

平成21年度民間委託実施庁: 本局・西条・四国中央・今治

			平成22年度	平成23年度	平成24年度	平成25年度	平成26年度
人件費	常勤職員		0	0	0	0	0
	非常勤職員		2,859	0	0	0	0
	(うち登記所外)		(2,859)	(0)	(0)	(0)	(0)
委託費等	委託費		49,039	47,781	47,781	60,913	62,470
計			51,898	47,781	47,781	60,913	62,470

平成22年度民間委託実施庁: 大洲・宇和島・砥部

			平成22年度	平成23年度	平成24年度	平成25年度	平成26年度
人件費	常勤職員		0	0	0	0	0
	非常勤職員		0	0	0	0	0
	(うち登記所外)		(0)	(0)	(0)	(0)	(0)
委託費等	委託費		24,200	24,200	24,200	19,433	19,930
計			24,200	24,200	24,200	19,433	19,930

平成23年度民間委託実施庁(新規分): なし

			平成22年度	平成23年度	平成24年度	平成25年度	平成26年度
人件費	常勤職員		-	-	-	-	-
	非常勤職員		-	-	-	-	-
	(うち登記所外)		-	-	-	-	-
委託費等	委託費		-	-	-	-	
計			-	-	-	-	

2 従来の実施に要した人員(単位:人)

平成19年度民間委託実施庁: なし

		平成22年度	平成23年度	平成24年度	平成25年度	平成26年度
常勤職員		-	-	-	-	-
非常勤職員		-	-	-	-	-
(うち登記所外)		-	-	-	-	-
業務委託職員(民間)		-	-	-	-	-

平成20年度民間委託実施庁: なし

		平成22年度	平成23年度	平成24年度	平成25年度	平成26年度
常勤職員		-	-	-	-	-
非常勤職員		-	-	-	-	-
(うち登記所外)		-	-	-	-	-
業務委託職員(民間)		-	-	-	-	-

平成21年度民間委託実施庁: 本局・西条・四国中央・今治

		平成22年度	平成23年度	平成24年度	平成25年度	平成26年度
常勤職員		0.0	0.0	0.0	0.0	0.0
非常勤職員		1.6	0.0	0.0	0.0	0.0
(うち登記所外)		(1.6)	(0.0)	(0.0)	(0.0)	(0.0)
業務委託職員(民間)		21.0	20.1	20.8	22.3	21.6

平成22年度民間委託実施庁: 大洲・宇和島・砥部

		平成22年度	平成23年度	平成24年度	平成25年度	平成26年度
常勤職員		0.0	0.0	0.0	0.0	0.0
非常勤職員		0.0	0.0	0.0	0.0	0.0
(うち登記所外)		(0.0)	(0.0)	(0.0)	(0.0)	(0.0)
業務委託職員(民間)		10.3	11.1	10.6	10.4	10.3

平成23年度民間委託実施庁(新規分): なし

		平成22年度	平成23年度	平成24年度	平成25年度	平成26年度
常勤職員		-	-	-	-	-
非常勤職員		-	-	-	-	-
(うち登記所外)		-	-	-	-	-
業務委託職員(民間)		-	-	-	-	-

局名	松山地方務局
----	--------

平成22年	H22.1	H22.2	H22.3	H22.4	H22.5	H22.6	H22.7	H22.8	H22.9	H22.10	H22.11	H22.12	合計
登記事項証明書	44,079	46,622	51,777	48,686	38,640	49,788	44,976	47,163	48,559	43,338	50,864	41,843	556,335
うちオンライン	5,379	5,550	6,796	6,704	5,814	7,196	6,834	6,466	6,120	6,191	6,968	7,140	77,158
要約書(閲覧)	62,391	48,760	20,425	34,209	44,108	46,383	43,104	36,276	29,415	46,242	35,001	47,301	493,615
印鑑証明	7,852	8,542	11,807	7,694	7,384	8,647	8,863	7,710	8,664	7,960	11,408	8,641	105,172
うちオンライン	21	53	21	24	20	27	65	31	31	31	21	30	375
地図等の写しの交付	13,464	14,051	16,603	15,792	14,075	17,112	15,218	14,201	14,268	13,097	13,739	11,760	173,380
うちオンライン	29	30	31	42	28	33	53	47	51	50	88	70	552
地図等の閲覧	641	564	603	488	372	4,873	6,816	1,622	4,035	3,028	1,844	1,349	26,235
その他	19	18	18	19	18	12	11	12	19	11	8	14	179
うちオンライン	0	0	0	0	0	0	0	0	0	0	0	0	0
合計	128,446	118,557	101,233	106,888	104,597	126,815	118,988	106,984	104,960	113,676	112,864	110,908	1,354,916

平成23年	H23.1	H23.2	H23.3	H23.4	H23.5	H23.6	H23.7	H23.8	H23.9	H23.10	H23.11	H23.12	合計
登記事項証明書	44,086	46,599	49,589	45,789	41,283	51,933	47,943	45,965	58,456	43,021	49,064	42,911	566,639
うちオンライン	6,567	6,068	8,275	7,840	6,869	8,198	8,175	7,695	8,282	8,132	10,336	9,027	95,464
要約書(閲覧)	76,398	86,587	41,706	33,426	25,270	26,572	67,851	69,794	33,672	45,916	41,315	36,410	584,917
印鑑証明	8,433	8,897	11,305	6,917	6,712	8,676	7,863	7,764	8,487	7,488	7,744	7,526	97,812
うちオンライン	50	0	37	21	21	51	33	89	33	7	45	65	452
地図等の写しの交付	15,404	13,557	12,868	12,057	11,523	15,036	12,077	14,211	13,022	11,261	12,323	11,037	154,376
うちオンライン	62	126	178	62	139	232	225	318	223	254	236	247	2,302
地図等の閲覧	1,840	3,366	1,223	1,569	1,403	1,575	1,608	1,837	1,060	1,095	2,275	1,030	19,881
その他	10	10	15	16	16	23	16	11	10	10	8	18	163
うちオンライン	0	0	0	0	1	0	0	0	0	0	0	0	1
合計	146,171	159,016	116,706	99,774	86,207	103,815	137,358	139,582	114,707	108,791	112,729	98,932	1,423,788

平成24年	H24.1	H24.2	H24.3	H24.4	H24.5	H24.6	H24.7	H24.8	H24.9	H24.10	H24.11	H24.12	合計
登記事項証明書	42,137	51,139	48,776	43,259	46,362	47,062	47,696	45,614	45,030	52,330	46,388	40,756	556,549
うちオンライン	7,711	8,728	9,225	8,948	7,846	8,295	9,428	8,019	7,529	9,124	7,381	8,651	100,885
要約書(閲覧)	29,955	46,726	26,948	42,496	33,794	48,059	35,241	44,731	39,292	34,271	29,907	44,130	455,550
印鑑証明	7,492	8,633	10,858	7,322	7,620	8,023	8,523	7,785	7,829	8,893	11,653	8,173	102,804
うちオンライン	45	61	41	46	40	32	49	61	51	81	44	63	614
地図等の写しの交付	10,677	11,041	10,128	10,648	11,382	12,220	12,672	12,565	10,912	13,693	11,821	8,942	136,701
うちオンライン	256	270	347	246	312	389	398	313	352	349	335	293	3,860
地図等の閲覧	1,142	4,740	3,756	2,164	4,342	2,572	2,018	3,880	1,739	1,322	2,691	3,470	33,836
その他	9	19	14	8	9	11	11	13	15	14	16	15	154
うちオンライン	0	2	0	0	0	0	0	0	0	0	0	0	2
合計	91,412	122,298	100,480	105,897	103,509	117,947	106,161	114,588	104,817	110,523	102,476	105,486	1,285,594

平成25年	H25.1	H25.2	H25.3	H25.4	H25.5	H25.6	H25.7	H25.8	H25.9	H25.10	H25.11	H25.12	合計
登記事項証明書	42,744	45,523	49,286	50,046	50,558	45,325	60,871	46,937	46,264	51,239	43,026	44,808	576,627
うちオンライン	7,292	7,294	8,727	9,340	9,685	8,012	9,838	8,065	6,916	9,718	7,920	8,966	101,773
要約書(閲覧)	30,088	21,936	13,944	32,970	57,045	34,220	56,374	62,098	30,312	109,502	35,980	38,404	522,873
印鑑証明	8,610	8,644	11,009	7,221	7,575	7,466	7,692	7,077	8,060	7,911	8,544	8,081	97,890
うちオンライン	73	72	71	25	27	63	26	73	32	72	24	56	614
地図等の写しの交付	9,231	10,043	10,321	10,589	11,795	11,647	10,926	12,518	10,816	12,937	10,857	9,342	131,022
うちオンライン	321	336	366	451	426	484	497	435	389	414	367	379	4,865
地図等の閲覧	1,882	2,581	3,385	1,224	2,831	2,881	1,668	750	1,570	2,932	2,613	9,256	33,573
その他	16	16	14	20	21	10	10	13	9	9	7	7	152
うちオンライン	0	0	0	0	0	0	0	0	0	0	0	0	0
合計	92,571	88,743	87,959	102,070	129,825	101,549	137,541	129,393	97,031	184,530	101,027	109,898	1,362,137

平成26年	H26.1	H26.2	H26.3	H26.4	H26.5	H26.6	H26.7	H26.8	H26.9	H26.10	H26.11	H26.12	合計
登記事項証明書	44,363	49,377	48,489	48,677	44,318	47,081	48,199	45,910	48,628	48,600	40,427	41,978	556,047
うちオンライン	7,545	7,928	9,085	10,159	8,647	8,734	9,522	8,297	8,485	9,822	7,264	9,112	104,600
要約書(閲覧)	30,586	20,711	9,099	40,377	50,238	44,851	37,410	32,889	40,362	28,782	30,204	27,990	393,499
印鑑証明	8,112	9,282	10,819	7,271	7,285	8,343	8,537	6,542	8,456	8,636	10,193	8,340	101,816
うちオンライン	33	55	110	103	92	151	86	143	134	126	166	107	1,306
地図等の写しの交付	9,047	11,087	9,632	11,576	11,263	11,360	11,063	11,815	12,158	11,587	9,557	9,210	129,355
うちオンライン	401	360	451	540	400	481	477	349	507	426	365	353	5,110
地図等の閲覧	1,737	818	551	616	4,053	4,312	4,056	1,423	923	1,689	5,471	1,269	26,918
その他	8	12	4	7	6	2	8	8	6	11	3	6	81
うちオンライン	0	0	0	1	0	0	0	0	0	0	0	0	1
合計	93,853	91,287	78,594	108,524	117,163	115,949	109,273	98,587	110,533	99,305	95,855	88,793	1,207,716

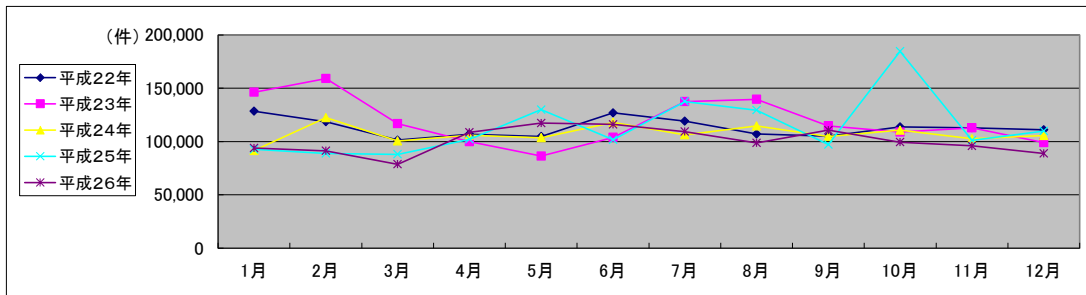

局名	松山地方務局
庁名	本局
登記所外証明書 発行請求機 設置場所	
備考	

国が実施した年度
包括的民間委託を実施した年度

1 従来の実施に要した経費

(単位:千円)

			平成22年度	平成23年度	平成24年度	平成25年度	平成26年度
人件費	常勤職員		0	0	0	0	0
	非常勤職員 (うち登記所外)		0 (0)	0 (0)	0 (0)	0 (0)	0 (0)
物件費			0	0	0	0	0
委託費等	委託費		27,252	25,969	25,969	33,107	33,953
	成功報酬等		0	0	0	0	0
	旅費その他		0	0	0	0	0
計(a)			27,252	25,969	25,969	33,107	33,953
参考 値(b)	退職給付費用		0	0	0	0	0
	減価償却費		0	0	0	0	0
間接部門費			0	0	0	0	0
(a)+(b)			27,252	25,969	25,969	33,107	33,953

2 従来の実施に要した人員

(単位:人)

	平成22年度	平成23年度	平成24年度	平成25年度	平成26年度
常勤職員	0.0	0.0	0.0	0.0	0.0
非常勤職員 (うち登記所外)	0.0 (0.0)	0.0 (0.0)	0.0 (0.0)	0.0 (0.0)	0.0 (0.0)
業務委託職員(民間)	9.5	9.6	9.6	10.2	9.8

3 従来の実施方法等(従来業務実施における取扱数量)

(1) 乙号事件数 次葉のとおり

(2) 郵送請求取受数

H26.1	H26.2	H26.3	H26.4	H26.5	H26.6	H26.7	H26.8	H26.9	H26.10	H26.11	H26.12	合計
146	154	112	106	120	141	116	93	102	131	130	116	1,467

(3) 印刷/複写/閲覧/付記の割合

	印刷	複写	閲覧	付記
登記事項証明書	94%	6%		
要約書(閲覧)	100%		0%	
印鑑証明	100%			
地図等の写しの交付	99%	1%		
地図等の閲覧	0%		0%	
その他	0%	0%	0%	0%

(4) 乙号事件数の曜日別動向

月	火	水	木	金
18%	33%	14%	17%	18%

(5) 登記情報及び地図情報の電子データによる提供数

	平成24年		平成25年		平成26年	
	登記	地図	登記	地図	登記	地図
件数	7	9	7	7	11	19
筆個数	60,217		62,501		74,768	

(6) 請求書枚数の時間別動向

8:30~9:00	9:00~9:30	9:30~10:00	10:00~10:30	10:30~11:00	11:00~11:30
	2%	5%	7%	6%	5%
11:30~12:00		5%	5%	7%	8%
14:30~15:00	9%	10%	7%	4%	3%
					1%

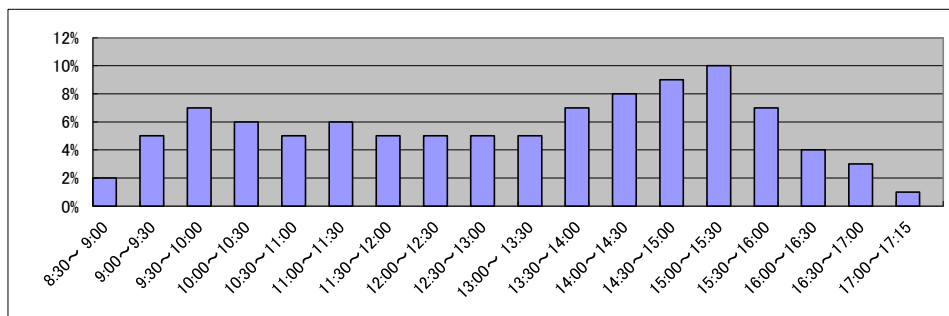

庁名	松山地方事務局本局
----	-----------

平成22年	H22.1	H22.2	H22.3	H22.4	H22.5	H22.6	H22.7	H22.8	H22.9	H22.10	H22.11	H22.12	合計
登記事項証明書	19,169	20,440	23,715	21,319	17,927	23,951	20,947	23,395	22,698	19,252	23,064	18,795	254,672
うちオンライン	2,514	2,462	3,399	3,065	2,669	3,535	3,215	3,211	2,770	2,967	3,383	3,388	36,578
要約書(閲覧)	16,659	13,977	7,717	18,047	13,025	22,797	26,980	16,267	13,528	15,439	20,485	16,049	200,950
印鑑証明	3,535	3,803	5,241	3,574	3,330	3,730	4,096	3,264	3,808	3,852	5,358	3,732	47,323
うちオンライン	21	53	21	23	20	27	63	31	31	31	21	30	372
地図等の写しの交付	5,392	5,294	6,777	6,220	6,493	7,140	5,674	6,152	6,183	5,247	5,538	4,827	70,937
うちオンライン	14	12	16	14	15	9	32	24	12	30	67	43	288
地図等の閲覧	175	216	272	71	109	293	657	647	1,802	737	865	454	6,298
その他	4	2	0	3	0	0	2	2	9	2	1	2	27
うちオンライン	0	0	0	0	0	0	0	0	0	0	0	0	0
合計	44,934	43,712	43,722	49,234	40,884	57,911	58,356	49,727	48,028	44,529	55,311	43,859	580,207

平成23年	H23.1	H23.2	H23.3	H23.4	H23.5	H23.6	H23.7	H23.8	H23.9	H23.10	H23.11	H23.12	合計
登記事項証明書	20,043	21,244	23,028	20,578	19,259	24,751	20,306	21,013	21,472	20,838	24,704	20,445	257,681
うちオンライン	2,983	3,090	4,337	3,885	3,524	4,310	4,019	3,686	4,710	4,233	6,319	5,120	50,216
要約書(閲覧)	33,830	8,019	10,514	11,465	7,009	7,723	13,727	15,919	9,129	12,448	15,644	13,268	158,367
印鑑証明	3,596	3,911	4,938	3,169	2,856	3,869	3,394	3,322	3,704	3,316	3,249	3,207	42,531
うちオンライン	50	0	37	21	20	43	33	89	32	2	45	61	433
地図等の写しの交付	7,996	4,480	5,508	4,903	4,826	6,231	4,898	6,314	5,433	4,856	4,842	4,334	64,621
うちオンライン	32	101	110	25	95	154	164	199	152	188	145	164	1,529
地図等の閲覧	564	1,642	629	199	472	583	350	406	196	146	339	120	5,646
その他	0	1	0	1	3	10	5	1	0	1	2	3	27
うちオンライン	0	0	0	0	0	0	0	0	0	0	0	0	0
合計	66,029	39,297	44,617	40,315	34,425	43,167	42,680	46,647	39,934	41,605	48,780	41,377	528,873

平成24年	H24.1	H24.2	H24.3	H24.4	H24.5	H24.6	H24.7	H24.8	H24.9	H24.10	H24.11	H24.12	合計
登記事項証明書	20,409	23,778	22,419	20,484	22,823	23,603	23,647	22,644	22,183	25,538	22,232	19,814	269,574
うちオンライン	4,304	4,929	5,138	4,889	4,120	4,345	5,507	4,230	4,086	4,635	3,552	4,908	54,643
要約書(閲覧)	6,656	13,062	5,061	7,131	5,761	13,063	8,345	6,538	6,067	9,478	10,778	21,773	113,713
印鑑証明	3,313	3,719	4,747	3,273	3,321	3,493	3,933	3,283	3,443	4,230	5,194	3,325	45,274
うちオンライン	45	61	41	44	40	30	45	53	41	73	40	55	568
地図等の写しの交付	4,276	5,209	4,745	4,552	5,358	5,879	5,566	6,161	5,427	6,967	5,633	4,118	63,891
うちオンライン	187	195	187	137	195	227	251	162	205	178	218	153	2,295
地図等の閲覧	362	3,131	591	177	278	170	134	70	59	109	108	65	5,254
その他	0	5	3	0	0	1	1	2	1	2	0	2	17
うちオンライン	0	2	0	0	0	0	0	0	0	0	0	0	2
合計	35,016	48,904	37,566	35,617	37,541	46,209	41,626	38,698	37,180	46,324	43,945	49,097	497,723

平成25年	H25.1	H25.2	H25.3	H25.4	H25.5	H25.6	H25.7	H25.8	H25.9	H25.10	H25.11	H25.12	合計
登記事項証明書	19,906	20,918	21,993	21,975	23,692	23,191	31,197	23,074	22,580	24,781	19,689	21,002	273,998
うちオンライン	3,905	3,745	4,559	4,682	5,299	4,121	5,351	4,189	3,716	5,218	4,229	4,978	53,992
要約書(閲覧)	12,052	5,239	3,701	10,794	8,766	7,024	16,306	6,712	3,815	16,533	17,847	15,130	123,919
印鑑証明	3,587	3,750	4,644	3,317	3,196	3,424	3,492	3,165	3,551	3,594	3,432	3,243	42,395
うちオンライン	69	70	68	23	27	57	26	68	29	70	22	56	585
地図等の写しの交付	4,307	4,937	4,958	5,211	5,470	6,056	5,250	6,241	5,157	5,360	5,145	4,651	62,743
うちオンライン	170	202	213	273	244	290	308	274	253	265	247	235	2,974
地図等の閲覧	1,006	1,962	69	117	1,027	107	604	88	67	1,826	127	2,768	9,768
その他	0	3	1	8	5	0	1	3	3	0	0	1	25
うちオンライン	0	0	0	0	0	0	0	0	0	0	0	0	0
合計	40,858	36,809	35,366	41,422	42,156	39,802	56,850	39,283	35,173	52,094	46,240	46,795	512,848

平成26年	H26.1	H26.2	H26.3	H26.4	H26.5	H26.6	H26.7	H26.8	H26.9	H26.10	H26.11	H26.12	合計
登記事項証明書	21,393	22,634	22,597	24,274	20,939	22,618	24,108	21,977	23,682	23,924	18,967	19,770	266,883
うちオンライン	4,115	4,275	5,115	5,145	4,468	4,514	5,087	4,316	4,465	5,243	3,716	4,432	54,891
要約書(閲覧)	14,352	5,853	3,654	4,759	16,443	5,995	11,188	5,765	16,320	7,668	7,806	16,540	116,343
印鑑証明	3,702	3,743	4,531	3,261	3,116	3,595	3,875	2,752	3,817	4,142	4,643	3,421	44,598
うちオンライン	25	55	108	101	91	147	83	143	129	122	161	103	1,268
地図等の写しの交付	4,439	6,129	4,733	5,417	5,590	5,350	5,769	6,040	5,794	5,309	4,720	4,425	63,715
うちオンライン	266	223	272	303	194	300	272	220	277	268	206	204	3,005
地図等の閲覧	1,256	415	37	44	462	69	37	61	38	36	3,090	537	6,082
その他	0	4	0	3	1	0	2	5	1	1	3	0	20
うちオンライン	0	0	0	0	0	0	0	0	0	0	0	0	0
合計	45,142	38,778	35,552	37,758	46,551	37,627	44,979	36,600	49,652	41,080	39,229	44,693	497,641

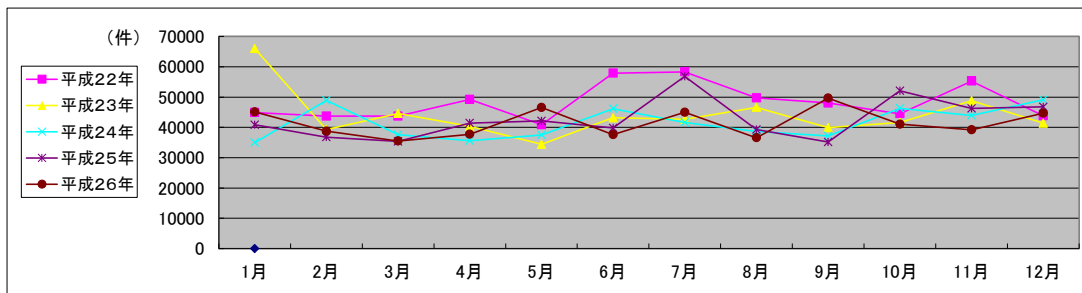

局名	松山地方務局
庁名	砥部出張所
登記所外証明書 発行請求機 設置場所	
備考	

国が実施した年度
包括的民間委託を実施した年度

1 従来の実施に要した経費

(単位:千円)

		平成22年度	平成23年度	平成24年度	平成25年度	平成26年度
人件費	常勤職員	0	0	0	0	0
	非常勤職員 (うち登記所外)	0 (0)	0 (0)	0 (0)	0 (0)	0 (0)
物件費		0	0	0	0	0
委託費等	委託費	7,093	5,694	5,694	4,573	4,689
	成功報酬等	0	0	0	0	0
	旅費その他	0	0	0	0	0
計(a)		7,093	5,694	5,694	4,573	4,689
参考 値(b)	退職給付費用	0	0	0	0	0
	減価償却費	0	0	0	0	0
間接部門費		0	0	0	0	0
(a)+(b)		7,093	5,694	5,694	4,573	4,689

2 従来の実施に要した人員

(単位:人)

	平成22年度	平成23年度	平成24年度	平成25年度	平成26年度
常勤職員	0.0	0.0	0.0	0.0	0.0
非常勤職員 (うち登記所外)	0.0 (0.0)	0.0 (0.0)	0.0 (0.0)	0.0 (0.0)	0.0 (0.0)
業務委託職員(民間)	3.5	3.6	3.6	3.4	3.3

3 従来の実施方法等(従来業務実施における取扱数量)

(1) 乙号事件数 次葉のとおり

(2) 郵送請求取受数

H26.1	H26.2	H26.3	H26.4	H26.5	H26.6	H26.7	H26.8	H26.9	H26.10	H26.11	H26.12	合計
12	10	5	7	14	10	7	5	10	10	10	5	105

(3) 印刷/複写/閲覧/付記の割合

	印刷	複写	閲覧	付記
登記事項証明書	93%	7%		
要約書(閲覧)	100%		0%	
印鑑証明	100%			
地図等の写しの交付	97%	3%		
地図等の閲覧	0%		100%	
その他	0%	0%	0%	0%

(4) 乙号事件数の曜日別動向

月	火	水	木	金
21%	31%	17%	16%	15%

(5) 登記情報及び地図情報の電子データによる提供数

	平成24年		平成25年		平成26年	
	登記	地図	登記	地図	登記	地図
件数	2	0	2	0	0	0
筆個数	111,941		83,011			

(6) 請求書枚数の時間別動向

8:30~9:00	9:00~9:30	9:30~10:00	10:00~10:30	10:30~11:00	11:00~11:30
	7%	5%	0%	6%	15%
11:30~12:00	12:00~12:30	12:30~13:00	13:00~13:30	13:30~14:00	14:00~14:30
	6%	5%	4%	6%	9%
14:30~15:00	15:00~15:30	15:30~16:00	16:00~16:30	16:30~17:00	17:00~17:15
	1%	10%	3%	3%	0%

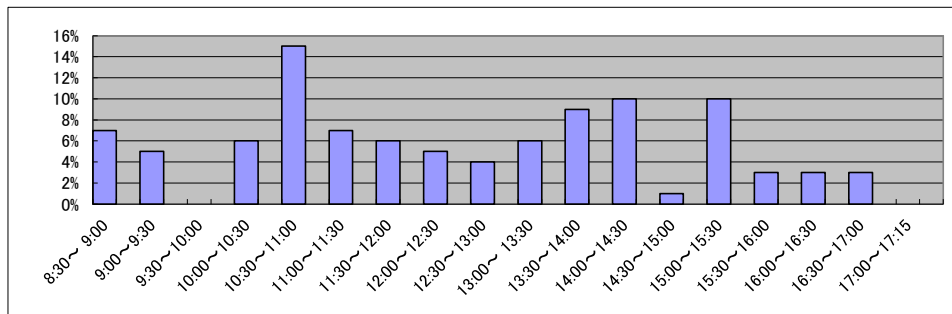

庁名	松山地方方法務局砥部出張所
----	---------------

平成22年	H22.1	H22.2	H22.3	H22.4	H22.5	H22.6	H22.7	H22.8	H22.9	H22.10	H22.11	H22.12	合計
登記事項証明書	3,281	4,078	4,055	3,412	2,795	3,389	3,218	3,081	3,244	3,113	2,968	3,110	39,744
うちオンライン	305	367	136	459	265	493	342	331	325	405	420	365	4,213
要約書(閲覧)	4,187	3,317	1,662	3,757	1,996	2,879	2,410	3,478	3,042	3,431	1,890	6,887	38,936
印鑑証明	496	477	738	415	433	510	575	470	597	467	631	555	6,364
うちオンライン	0	0	0	0	0	0	0	0	0	0	0	0	0
地図等の写しの交付	1,383	1,345	1,585	1,390	1,158	1,393	1,441	1,172	1,365	1,231	966	1,160	15,589
うちオンライン	1	0	0	3	2	1	1	1	8	3	1	2	23
地図等の閲覧	24	20	20	29	18	101	780	138	48	83	24	35	1,320
その他	0	0	0	0	0	0	0	0	0	0	0	0	0
うちオンライン	0	0	0	0	0	0	0	0	0	0	0	0	0
合計	9,371	9,237	8,060	9,003	6,400	8,272	8,424	8,339	8,296	8,325	6,479	11,747	101,953

平成23年	H23.1	H23.2	H23.3	H23.4	H23.5	H23.6	H23.7	H23.8	H23.9	H23.10	H23.11	H23.12	合計
登記事項証明書	2,759	3,172	3,068	2,554	2,688	3,202	3,249	2,959	16,464	2,704	3,396	2,550	48,765
うちオンライン	509	309	364	400	323	374	466	399	326	369	608	386	4,833
要約書(閲覧)	9,464	3,222	1,169	2,903	1,263	4,403	23,906	2,842	2,789	9,020	4,316	4,294	69,591
印鑑証明	551	561	790	437	465	559	432	548	595	526	544	477	6,485
うちオンライン	0	0	0	0	1	8	0	0	1	5	0	4	19
地図等の写しの交付	1,015	1,153	1,181	1,279	1,028	1,126	1,387	1,237	1,055	771	882	881	12,995
うちオンライン	11	2	7	5	15	18	17	16	17	21	21	8	158
地図等の閲覧	18	23	40	20	8	36	113	147	9	46	52	26	538
その他	0	0	0	0	0	0	0	0	0	0	0	0	0
うちオンライン	0	0	0	0	0	0	0	0	0	0	0	0	0
合計	13,807	8,131	6,248	7,193	5,452	9,326	29,087	7,733	20,912	13,067	9,190	8,228	138,374

平成24年	H24.1	H24.2	H24.3	H24.4	H24.5	H24.6	H24.7	H24.8	H24.9	H24.10	H24.11	H24.12	合計
登記事項証明書	2,402	3,104	2,905	2,798	2,974	3,120	2,727	2,227	2,231	3,137	2,670	1,954	32,249
うちオンライン	387	318	410	495	384	394	414	342	275	536	389	364	4,708
要約書(閲覧)	8,528	3,251	671	2,015	935	14,415	428	10,715	6,534	3,103	1,176	2,270	54,041
印鑑証明	539	539	776	453	516	523	521	538	493	603	737	566	6,804
うちオンライン	0	0	0	2	0	2	0	0	2	4	4	2	16
地図等の写しの交付	686	881	709	647	725	744	758	739	733	887	786	688	8,983
うちオンライン	16	16	47	25	12	27	16	16	17	20	17	18	247
地図等の閲覧	10	48	5	72	7	100	6	17	11	26	22	11	335
その他	0	0	0	0	0	0	0	0	0	0	0	0	0
うちオンライン	0	0	0	0	0	0	0	0	0	0	0	0	0
合計	12,165	7,823	5,066	5,985	5,157	18,902	4,440	14,236	10,002	7,756	5,391	5,489	102,412

平成25年	H25.1	H25.2	H25.3	H25.4	H25.5	H25.6	H25.7	H25.8	H25.9	H25.10	H25.11	H25.12	合計
登記事項証明書	1,984	2,489	2,963	3,029	3,004	3,043	5,182	2,419	2,218	4,139	2,595	2,519	35,584
うちオンライン	366	414	402	397	675	472	453	479	309	461	496	463	5,387
要約書(閲覧)	4,417	6,118	2,769	838	19,526	1,049	1,493	500	1,929	1,946	2,935	2,309	45,829
印鑑証明	587	621	706	570	558	518	580	485	527	605	559	579	6,895
うちオンライン	2	0	3	0	0	2	0	3	2	2	2	0	16
地図等の写しの交付	557	641	678	775	853	724	641	695	661	2,362	939	518	10,044
うちオンライン	20	21	29	5	45	33	40	32	0	29	18	16	288
地図等の閲覧	11	14	3	14	35	28	270	26	4	3	295	17	720
その他	0	0	0	0	1	0	0	0	0	0	0	0	1
うちオンライン	0	0	0	0	0	0	0	0	0	0	0	0	0
合計	7,556	9,883	7,119	5,226	23,977	5,362	8,166	4,125	5,339	9,055	7,323	5,942	99,073

平成26年	H26.1	H26.2	H26.3	H26.4	H26.5	H26.6	H26.7	H26.8	H26.9	H26.10	H26.11	H26.12	合計
登記事項証明書	2,410	3,159	3,182	2,314	2,486	2,648	2,324	2,257	2,394	2,799	2,620	3,113	31,706
うちオンライン	427	418	413	614	414	461	465	386	368	532	318	582	5,398
要約書(閲覧)	3,545	1,343	750	3,970	638	942	588	1,533	779	926	3,389	3,650	22,053
印鑑証明	565	611	894	514	520	549	584	463	561	580	767	536	7,144
うちオンライン	7	0	2	0	0	3	3	0	2	4	0	3	24
地図等の写しの交付	524	577	588	618	741	788	564	602	745	643	647	673	7,710
うちオンライン	33	19	51	45	30	33	27	19	85	26	29	19	416
地図等の閲覧	12	10	8	23	27	8	8	3	7	5	2	5	118
その他	0	0	0	0	0	0	0	0	0	0	0	0	0
うちオンライン	0	0	0	0	0	0	0	0	0	0	0	0	0
合計	7,056	5,700	5,422	7,439	4,412	4,935	4,068	4,858	4,486	4,953	7,425	7,977	68,731

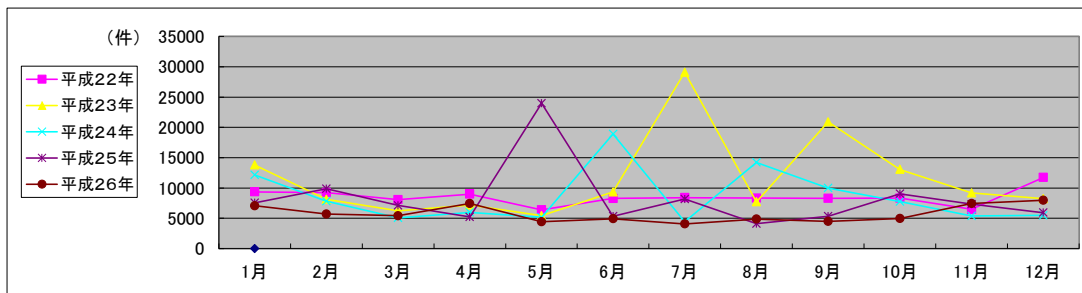

局名	松山地方務局
庁名	大洲支局
登記所外証明書 発行請求機 設置場所	
備考	

国が実施した年度
包括的民間委託を実施した年度

1 従来の実施に要した経費

(単位:千円)

			平成22年度	平成23年度	平成24年度	平成25年度	平成26年度
人件費	常勤職員		0	0	0	0	0
		非常勤職員	0	0	0	0	0
		(うち登記所外)	(0)	(0)	(0)	(0)	(0)
物件費			0	0	0	0	0
委託費等	委託費		12,598	11,817	11,817	9,489	9,732
		成功報酬等	0	0	0	0	0
		旅費その他	0	0	0	0	0
計(a)			12,598	11,817	11,817	9,489	9,732
参考 値(b)	退職給付費用		0	0	0	0	0
	減価償却費		0	0	0	0	0
間接部門費			0	0	0	0	0
(a)+(b)			12,598	11,817	11,817	9,489	9,732

2 従来の実施に要した人員

(単位:人)

	平成22年度	平成23年度	平成24年度	平成25年度	平成26年度
常勤職員	0.0	0.0	0.0	0.0	0.0
非常勤職員	0.0	0.0	0.0	0.0	0.0
(うち登記所外)	(0.0)	(0.0)	(0.0)	(0.0)	(0.0)
業務委託職員(民間)	3.9	4.3	4.2	3.9	3.8

3 従来の実施方法等(従来業務実施における取扱数量)

(1) 乙号事件数 次葉のとおり

(2) 郵送請求取受数

H26.1	H26.2	H26.3	H26.4	H26.5	H26.6	H26.7	H26.8	H26.9	H26.10	H26.11	H26.12	合計
30	39	24	44	35	28	26	29	19	19	16	24	333

(3) 印刷/複写/閲覧/付記の割合

	印刷	複写	閲覧	付記
登記事項証明書	99%	1%		
要約書(閲覧)	94%		6%	
印鑑証明	100%			
地図等の写しの交付	100%	0%		
地図等の閲覧	100%		0%	
その他	0%	0%	0%	0%

(4) 乙号事件数の曜日別動向

月	火	水	木	金
21%	20%	21%	17%	21%

(5) 登記情報及び地図情報の電子データによる提供数

	平成24年		平成25年		平成26年	
	登記	地図	登記	地図	登記	地図
件数	1	0	0	0	1	0
筆個数	6,811	0	0	0	3,201	0

(6) 請求書枚数の時間別動向

8:30~9:00	9:00~9:30	9:30~10:00	10:00~10:30	10:30~11:00	11:00~11:30
0%	4%	8%	8%	8%	3%
11:30~12:00	12:00~12:30	12:30~13:00	13:00~13:30	13:30~14:00	14:00~14:30
8%	4%	1%	5%	8%	7%
14:30~15:00	15:00~15:30	15:30~16:00	16:00~16:30	16:30~17:00	17:00~17:15
6%	3%	5%	12%	10%	0%

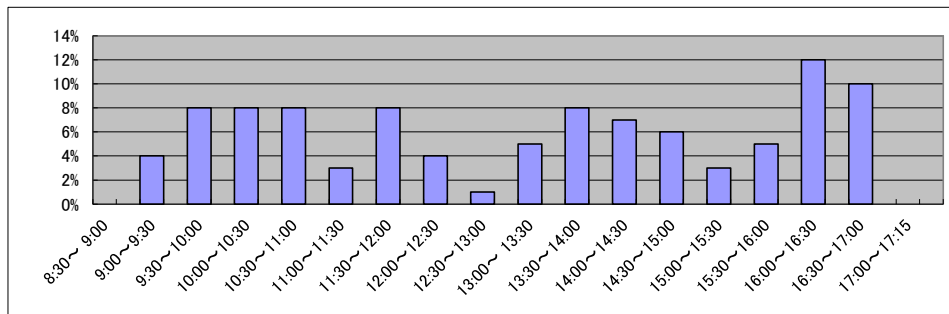

局名	松山地方務局	
庁名	西条支局	
登記所外証明書 発行請求機 設置場所	新居浜市役所	
備考		

国が実施した年度
包括的民間委託を実施した年度

1 従来の実施に要した経費

(単位:千円)

			平成22年度	平成23年度	平成24年度	平成25年度	平成26年度
人件費	常勤職員		0	0	0	0	0
	非常勤職員 (うち登記所外)		2,859 (2,859)	0 (0)	0 (0)	0 (0)	0 (0)
物件費			0	0	0	0	0
委託費等	委託費		9,180	11,337	11,337	14,453	14,822
	成功報酬等		0	0	0	0	0
	旅費その他		0	0	0	0	0
計(a)			12,039	11,337	11,337	14,453	14,822
参考 値(b)	退職給付費用		0	0	0	0	0
	減価償却費		0	0	0	0	0
間接部門費			0	0	0	0	0
(a)+(b)			12,039	11,337	11,337	14,453	14,822

2 従来の実施に要した人員

(単位:人)

	平成22年度	平成23年度	平成24年度	平成25年度	平成26年度
常勤職員	0.0	0.0	0.0	0.0	0.0
非常勤職員 (うち登記所外)	1.6 (1.6)	0.0 (0.0)	0.0 (0.0)	0.0 (0.0)	0.0 (0.0)
業務委託職員(民間)	4.6	5.3	5.5	5.6	5.5

3 従来の実施方法等(従来業務実施における取扱数量)

(1) 乙号事件数 次葉のとおり

(2) 郵送請求取受数

H26.1	H26.2	H26.3	H26.4	H26.5	H26.6	H26.7	H26.8	H26.9	H26.10	H26.11	H26.12	合計
36	37	25	34	41	33	33	29	33	38	29	34	402

(3) 印刷/複写/閲覧/付記の割合

	印刷	複写	閲覧	付記
登記事項証明書	98%	2%		
要約書(閲覧)	100%		0%	
印鑑証明	100%			
地図等の写しの交付	92%	8%		
地図等の閲覧	0%		0%	
その他	0%	0%	0%	0%

(4) 乙号事件数の曜日別動向

月	火	水	木	金
12%	12%	14%	28%	34%

(5) 登記情報及び地図情報の電子データによる提供数

	平成24年		平成25年		平成26年	
	登記	地図	登記	地図	登記	地図
件数	1	0	2	2	2	0
筆個数	315		258,337		7,696	

(6) 請求書枚数の時間別動向

8:30~9:00	9:00~9:30	9:30~10:00	10:00~10:30	10:30~11:00	11:00~11:30
	2%	4%	8%	6%	6%
11:30~12:00	12:00~12:30	12:30~13:00	13:00~13:30	13:30~14:00	14:00~14:30
3%	7%	7%	6%	7%	9%
14:30~15:00	15:00~15:30	15:30~16:00	16:00~16:30	16:30~17:00	17:00~17:15
4%	7%	4%	12%	2%	0%

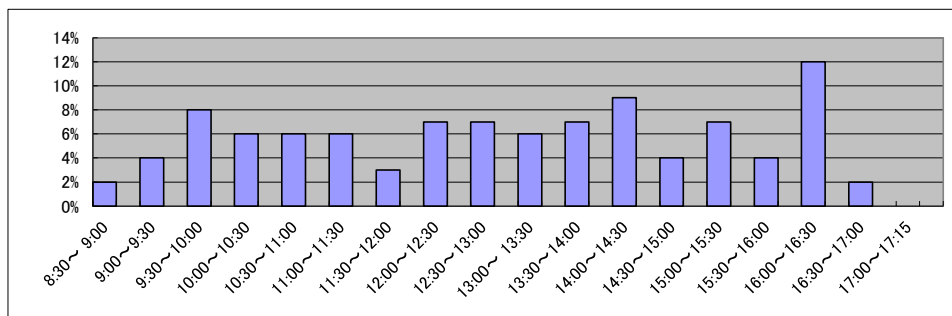

庁名	松山地方務局西条支局
----	------------

平成22年	H22.1	H22.2	H22.3	H22.4	H22.5	H22.6	H22.7	H22.8	H22.9	H22.10	H22.11	H22.12	合計
登記事項証明書	6,546	6,965	7,888	7,223	5,601	6,834	5,875	6,274	6,706	6,929	5,867	5,972	78,680
うちオンライン	738	906	1,134	1,113	781	1,012	1,099	857	968	880	1,114	905	11,507
要約書(閲覧)	2,520	2,670	1,571	2,350	22,717	5,672	2,032	2,874	1,821	3,376	2,690	3,006	53,299
印鑑証明	1,210	1,247	1,646	1,064	897	1,298	1,258	1,097	1,270	1,012	1,601	1,288	14,888
うちオンライン	0	0	0	0	0	0	2	0	0	0	0	0	2
地図等の写しの交付	2,269	2,428	2,560	2,375	2,240	2,764	1,958	2,307	2,377	1,945	2,271	1,951	27,445
うちオンライン	1	2	4	4	1	3	0	2	4	3	3	6	33
地図等の閲覧	80	75	87	86	77	4,236	248	136	89	401	168	96	5,779
その他	0	0	2	0	0	0	0	0	0	0	0	0	2
うちオンライン	0	0	0	0	0	0	0	0	0	0	0	0	0
合計	12,625	13,385	13,754	13,098	31,532	20,804	11,371	12,688	12,263	13,663	12,597	12,313	180,093

平成23年	H23.1	H23.2	H23.3	H23.4	H23.5	H23.6	H23.7	H23.8	H23.9	H23.10	H23.11	H23.12	合計
登記事項証明書	6,697	6,702	6,236	6,657	5,500	7,649	6,648	7,258	5,648	5,781	6,491	5,935	77,202
うちオンライン	1,021	874	1,016	988	1,092	1,088	897	1,334	903	1,248	1,143	1,044	12,648
要約書(閲覧)	3,175	1,829	1,450	2,092	5,990	4,067	4,450	12,918	5,343	6,170	5,417	3,906	56,807
印鑑証明	1,357	1,176	1,601	908	914	1,301	1,046	1,220	1,195	1,118	1,123	1,124	14,083
うちオンライン	0	0	0	0	0	0	0	0	0	0	0	0	0
地図等の写しの交付	2,401	2,398	2,182	2,070	2,090	3,315	2,227	2,633	2,699	2,256	2,773	2,224	29,268
うちオンライン	0	1	8	2	9	7	12	11	11	5	10	4	80
地図等の閲覧	62	62	83	75	58	53	105	77	50	61	65	41	792
その他	0	0	0	0	2	0	0	1	0	0	0	0	3
うちオンライン	0	0	0	0	0	0	0	0	0	0	0	0	0
合計	13,692	12,167	11,552	11,802	14,554	16,385	14,476	24,107	14,935	15,386	15,869	13,230	178,155

平成24年	H24.1	H24.2	H24.3	H24.4	H24.5	H24.6	H24.7	H24.8	H24.9	H24.10	H24.11	H24.12	合計
登記事項証明書	6,386	6,711	6,735	5,929	6,214	6,627	5,940	5,781	4,573	6,596	5,870	5,434	72,796
うちオンライン	1,011	1,005	1,161	1,025	1,134	1,053	1,022	1,107	873	1,162	929	927	12,409
要約書(閲覧)	3,397	3,916	2,349	4,062	5,239	8,014	5,841	5,316	3,991	6,040	6,658	2,499	57,322
印鑑証明	1,121	1,363	1,500	962	1,047	1,130	1,174	1,186	1,140	1,066	1,689	1,212	14,590
うちオンライン	0	0	0	0	0	0	0	0	0	0	0	0	0
地図等の写しの交付	2,223	1,654	1,553	1,808	1,965	1,816	2,405	1,997	1,506	1,820	1,757	1,370	21,874
うちオンライン	5	15	31	32	26	36	39	33	43	61	28	41	390
地図等の閲覧	40	7	26	34	523	688	25	259	306	113	436	25	2,482
その他	0	0	1	0	0	2	0	0	0	2	4	4	13
うちオンライン	0	0	0	0	0	0	0	0	0	0	0	0	0
合計	13,167	13,651	12,164	12,795	14,988	18,277	15,385	14,539	11,516	15,637	16,414	10,544	169,077

平成25年	H25.1	H25.2	H25.3	H25.4	H25.5	H25.6	H25.7	H25.8	H25.9	H25.10	H25.11	H25.12	合計
登記事項証明書	5,893	6,079	7,745	6,351	6,417	4,457	6,667	6,379	6,200	6,730	7,328	7,533	77,779
うちオンライン	890	984	1,040	1,128	1,178	1,010	1,118	924	938	1,280	954	1,154	12,598
要約書(閲覧)	4,191	4,875	1,331	6,498	8,436	14,934	16,251	17,676	10,912	19,157	5,777	11,846	121,884
印鑑証明	1,309	1,213	1,529	492	1,080	548	567	1,071	1,095	1,036	1,665	1,547	13,152
うちオンライン	0	0	0	0	0	0	0	1	0	0	0	0	1
地図等の写しの交付	1,522	1,630	1,493	1,490	2,168	1,587	1,709	1,814	1,581	1,677	1,805	1,329	19,805
うちオンライン	33	44	50	38	32	46	64	55	33	0	34	46	475
地図等の閲覧	18	57	47	81	43	1,671	29	34	235	83	28	21	2,347
その他	1	1	0	0	1	0	0	0	0	0	0	0	3
うちオンライン	0	0	0	0	0	0	0	0	0	0	0	0	0
合計	12,934	13,855	12,145	14,912	18,145	23,197	25,223	26,974	20,023	28,683	16,603	22,276	234,970

平成26年	H26.1	H26.2	H26.3	H26.4	H26.5	H26.6	H26.7	H26.8	H26.9	H26.10	H26.11	H26.12	合計
登記事項証明書	5,762	8,584	6,520	6,854	5,912	6,610	6,600	5,924	6,198	6,598	5,972	5,863	77,397
うちオンライン	734	914	1,070	1,262	1,003	982	1,439	893	1,032	1,058	912	1,143	12,442
要約書(閲覧)	6,286	5,827	666	8,734	4,569	15,525	14,240	13,723	11,549	5,685	5,258	3,483	95,545
印鑑証明	1,077	1,854	1,556	995	1,043	1,214	1,192	991	1,178	1,190	1,449	1,302	15,041
うちオンライン	0	0	0	1	1	0	0	0	1	0	0	0	3
地図等の写しの交付	1,290	1,626	1,310	1,743	1,787	1,533	1,639	1,641	1,701	2,172	1,264	1,472	19,178
うちオンライン	29	24	44	59	54	43	73	31	54	31	39	39	520
地図等の閲覧	15	28	11	28	397	3,679	3,278	278	393	847	1,082	30	10,066
その他	1	0	0	0	3	0	1	2	0	6	0	1	14
うちオンライン	0	0	0	0	0	0	0	0	0	0	0	0	0
合計	14,431	17,919	10,063	18,354	13,711	28,561	26,950	22,559	21,019	16,498	15,025	12,151	217,241

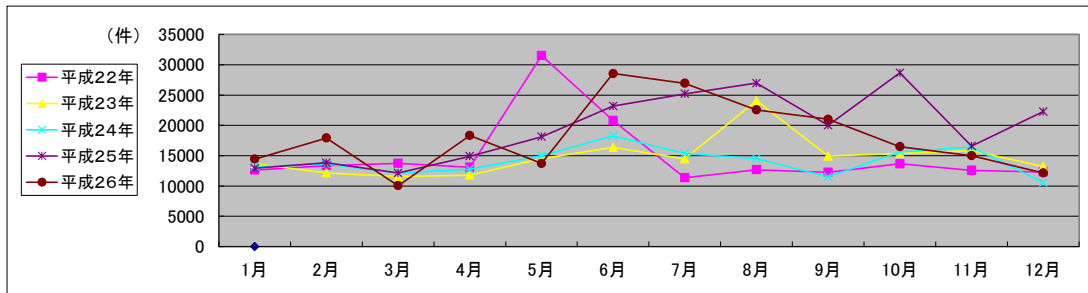

局名	松山地方務局
庁名	四国中央支局
登記所外証明書 発行請求機 設置場所	
備考	

国が実施した年度
包括的民間委託を実施した年度

1 従来の実施に要した経費

(単位:千円)

			平成22年度	平成23年度	平成24年度	平成25年度	平成26年度
人件費	常勤職員		0	0	0	0	0
	非常勤職員 (うち登記所外)		0 (0)	0 (0)	0 (0)	0 (0)	0 (0)
物件費			0	0	0	0	0
委託費等	委託費		3,801	3,801	3,801	4,845	4,969
	成功報酬等		0	0	0	0	0
	旅費その他		0	0	0	0	0
計(a)			3,801	3,801	3,801	4,845	4,969
参考 値(b)	退職給付費用		0	0	0	0	0
	減価償却費		0	0	0	0	0
間接部門費			0	0	0	0	0
(a)+(b)			3,801	3,801	3,801	4,845	4,969

2 従来の実施に要した人員

(単位:人)

	平成22年度	平成23年度	平成24年度	平成25年度	平成26年度
常勤職員	0.0	0.0	0.0	0.0	0.0
非常勤職員 (うち登記所外)	0.0 (0.0)	0.0 (0.0)	0.0 (0.0)	0.0 (0.0)	0.0 (0.0)
業務委託職員(民間)	2.7	2.4	2.5	2.7	2.7

3 従来の実施方法等(従来業務実施における取扱数量)

(1) 乙号事件数 次葉のとおり

(2) 郵送請求受取数

H26.1	H26.2	H26.3	H26.4	H26.5	H26.6	H26.7	H26.8	H26.9	H26.10	H26.11	H26.12	合計
11	10	8	9	8	13	7	7	11	4	8	3	99

(3) 印刷/複写/閲覧/付記の割合

	印刷	複写	閲覧	付記
登記事項証明書	99%	1%		
要約書(閲覧)	54%		46%	
印鑑証明	100%			
地図等の写しの交付	100%	0%		
地図等の閲覧	0%		0%	
その他	0%	0%	0%	0%

(4) 乙号事件数の曜日別動向

月	火	水	木	金
15%	16%	15%	18%	36%

(5) 登記情報及び地図情報の電子データによる提供数

	平成24年		平成25年		平成26年	
	登記	地図	登記	地図	登記	地図
件数	0	0	3	1	0	16
筆個数	0	0	250,894		0	

(6) 請求書枚数の時間別動向

8:30~9:00	9:00~9:30	9:30~10:00	10:00~10:30	10:30~11:00	11:00~11:30
	5%	2%	1%	3%	10%
11:30~12:00	7%	3%	3%	12%	3%
14:30~15:00	14%	6%	1%	12%	3%
					0%
					9%
					6%
					0%

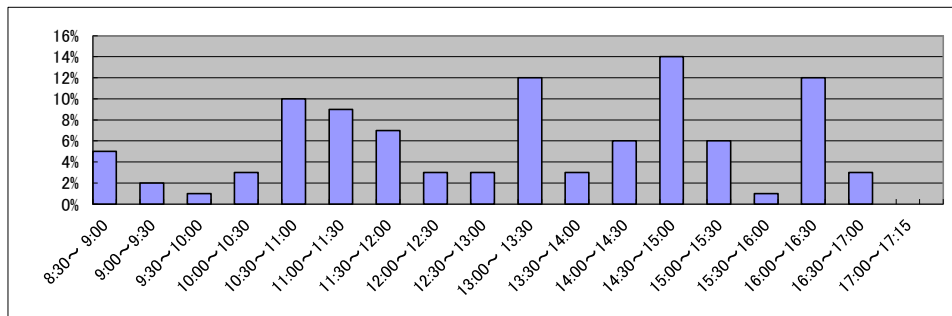

庁名	松山地方事務局四国中央支局
----	---------------

平成22年	H22.1	H22.2	H22.3	H22.4	H22.5	H22.6	H22.7	H22.8	H22.9	H22.10	H22.11	H22.12	合計
登記事項証明書	2,626	2,900	3,426	5,351	2,411	2,592	2,909	3,149	2,909	2,450	2,640	2,921	36,284
うちオンライン	346	424	425	466	469	421	443	537	393	471	331	543	5,269
要約書(閲覧)	4,696	3,562	1,064	1,990	863	2,011	2,022	2,955	1,932	2,270	1,095	519	24,979
印鑑証明	518	565	830	550	505	557	575	526	585	479	641	576	6,907
うちオンライン	0	0	0	0	0	0	0	0	0	0	0	0	0
地図等の写しの交付	836	655	1,795	735	605	1,384	798	713	579	665	574	636	9,975
うちオンライン	0	1	0	1	0	2	2	0	1	2	4	0	13
地図等の閲覧	54	17	62	53	23	25	104	111	180	352	100	37	1,118
その他	6	2	0	2	1	2	0	0	3	0	1	0	17
うちオンライン	0	0	0	0	0	0	0	0	0	0	0	0	0
合計	8,736	7,701	7,177	8,681	4,408	6,571	6,408	7,454	6,188	6,216	5,051	4,689	79,280

平成23年	H23.1	H23.2	H23.3	H23.4	H23.5	H23.6	H23.7	H23.8	H23.9	H23.10	H23.11	H23.12	合計
登記事項証明書	3,005	2,846	3,275	3,986	2,845	2,830	2,790	2,609	2,422	2,500	2,411	2,314	33,833
うちオンライン	529	479	608	592	514	516	636	719	588	585	570	540	6,876
要約書(閲覧)	1,963	1,366	1,431	642	1,851	1,411	3,790	5,049	1,831	2,181	1,429	702	23,646
印鑑証明	638	627	768	517	544	546	637	578	527	471	502	577	6,932
うちオンライン	0	0	0	0	0	0	0	0	0	0	0	0	0
地図等の写しの交付	668	612	734	648	703	721	507	625	599	705	619	617	7,758
うちオンライン	0	0	2	1	4	2	3	0	2	2	7	5	28
地図等の閲覧	76	788	65	77	94	66	68	71	108	43	78	43	1,577
その他	0	0	0	7	4	2	3	1	2	0	0	0	19
うちオンライン	0	0	0	0	1	0	0	0	0	0	0	0	1
合計	6,350	6,239	6,273	5,877	6,041	5,576	7,795	8,933	5,489	5,900	5,039	4,253	73,765

平成24年	H24.1	H24.2	H24.3	H24.4	H24.5	H24.6	H24.7	H24.8	H24.9	H24.10	H24.11	H24.12	合計
登記事項証明書	2,381	3,360	4,070	3,089	3,138	2,825	3,036	2,984	2,626	3,418	3,080	3,660	37,667
うちオンライン	517	640	600	517	478	625	698	532	578	773	641	656	7,255
要約書(閲覧)	2,009	1,389	936	1,130	2,757	1,781	2,307	1,670	1,217	2,239	1,268	1,292	19,995
印鑑証明	512	651	844	548	542	544	629	644	538	668	794	614	7,528
うちオンライン	0	0	0	0	0	0	0	0	0	0	0	0	0
地図等の写しの交付	563	539	581	969	831	660	563	725	597	687	529	435	7,679
うちオンライン	3	4	7	4	10	22	17	24	13	12	12	7	135
地図等の閲覧	59	68	49	72	62	63	670	67	37	43	40	55	1,285
その他	0	2	0	0	0	0	0	0	0	0	0	0	2
うちオンライン	0	0	0	0	0	0	0	0	0	0	0	0	0
合計	5,524	6,009	6,480	5,808	7,330	5,873	7,205	6,090	5,015	7,055	5,711	6,056	74,156

平成25年	H25.1	H25.2	H25.3	H25.4	H25.5	H25.6	H25.7	H25.8	H25.9	H25.10	H25.11	H25.12	合計
登記事項証明書	3,343	3,709	3,660	4,644	2,965	3,855	3,290	3,035	3,639	2,505	2,794	2,519	39,958
うちオンライン	522	517	603	598	706	537	783	682	442	544	591	524	7,049
要約書(閲覧)	1,355	1,125	1,454	1,080	2,527	1,654	2,096	1,069	1,616	1,617	656	1,094	17,343
印鑑証明	664	636	878	644	541	653	671	513	592	508	558	534	7,392
うちオンライン	0	0	0	0	0	0	0	0	0	0	0	0	0
地図等の写しの交付	529	529	686	598	680	665	588	972	654	610	519	422	7,452
うちオンライン	10	7	5	10	10	22	23	17	9	9	3	11	136
地図等の閲覧	54	73	68	120	1,137	71	103	64	54	82	60	48	1,934
その他	4	0	0	0	0	2	0	0	1	0	0	0	7
うちオンライン	0	0	0	0	0	0	0	0	0	0	0	0	0
合計	5,949	6,072	6,746	7,086	7,850	6,900	6,748	5,653	6,556	5,322	4,587	4,617	74,086

平成26年	H26.1	H26.2	H26.3	H26.4	H26.5	H26.6	H26.7	H26.8	H26.9	H26.10	H26.11	H26.12	合計
登記事項証明書	2,669	2,722	4,705	3,583	3,204	3,610	3,044	3,716	2,853	2,834	2,565	2,984	38,489
うちオンライン	541	659	573	707	709	733	679	741	573	758	581	848	8,102
要約書(閲覧)	2,057	1,249	321	863	2,862	1,803	1,577	431	3,889	1,914	1,219	387	18,572
印鑑証明	547	585	791	503	509	597	638	506	635	515	581	622	7,029
うちオンライン	0	0	0	0	0	0	0	0	0	0	0	0	0
地図等の写しの交付	531	378	716	811	598	1,020	485	719	610	547	524	687	7,626
うちオンライン	9	17	5	16	27	9	15	7	10	19	13	5	152
地図等の閲覧	54	60	64	60	70	54	54	565	24	43	11	50	1,109
その他	0	0	0	2	0	1	2	0	0	0	0	2	7
うちオンライン	0	0	0	1	0	0	0	0	0	0	0	0	1
合計	5,858	4,994	6,597	5,822	7,243	7,085	5,800	5,937	8,011	5,853	4,900	4,732	72,832

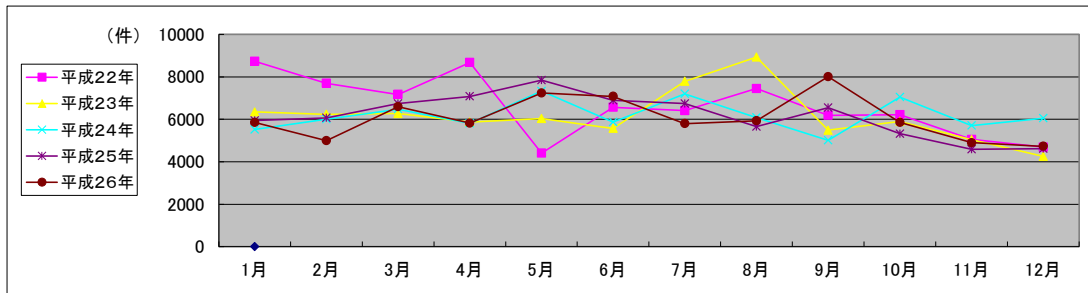

局名	松山地方務局
庁名	今治支局
登記所外証明書 発行請求機 設置場所	
備考	

国が実施した年度
包括的民間委託を実施した年度

1 従来の実施に要した経費

(単位:千円)

			平成22年度	平成23年度	平成24年度	平成25年度	平成26年度
人件費	常勤職員		0	0	0	0	0
	非常勤職員 (うち登記所外)		0 (0)	0 (0)	0 (0)	0 (0)	0 (0)
物件費			0	0	0	0	0
委託費等	委託費		8,806	6,674	6,674	8,508	8,726
	成功報酬等		0	0	0	0	0
	旅費その他		0	0	0	0	0
計(a)			8,806	6,674	6,674	8,508	8,726
参考 値(b)	退職給付費用		0	0	0	0	0
	減価償却費		0	0	0	0	0
間接部門費			0	0	0	0	0
(a)+(b)			8,806	6,674	6,674	8,508	8,726

2 従来の実施に要した人員

(単位:人)

	平成22年度	平成23年度	平成24年度	平成25年度	平成26年度
常勤職員	0.0	0.0	0.0	0.0	0.0
非常勤職員 (うち登記所外)	0.0 (0.0)	0.0 (0.0)	0.0 (0.0)	0.0 (0.0)	0.0 (0.0)
業務委託職員(民間)	4.2	2.8	3.2	3.8	3.6

3 従来の実施方法等(従来業務実施における取扱数量)

(1) 乙号事件数 次葉のとおり

(2) 郵送請求取受数

H26.1	H26.2	H26.3	H26.4	H26.5	H26.6	H26.7	H26.8	H26.9	H26.10	H26.11	H26.12	合計
24	32	24	32	25	37	25	26	31	33	30	39	358

(3) 印刷/複写/閲覧/付記の割合

	印刷	複写	閲覧	付記
登記事項証明書	91%	9%		
要約書(閲覧)	100%		0%	
印鑑証明	100%			
地図等の写しの交付	96%	4%		
地図等の閲覧	67%		33%	
その他	0%	0%	0%	0%

(4) 乙号事件数の曜日別動向

月	火	水	木	金
18%	25%	26%	16%	15%

(5) 登記情報及び地図情報の電子データによる提供数

	平成24年		平成25年		平成26年	
	登記	地図	登記	地図	登記	地図
件数	0	0	0	0	0	0
筆個数	0	0	0	0	0	0

(6) 請求書枚数の時間別動向

8:30~9:00	9:00~9:30	9:30~10:00	10:00~10:30	10:30~11:00	11:00~11:30
1%	2%	7%	8%	8%	7%
11:30~12:00	12:00~12:30	12:30~13:00	13:00~13:30	13:30~14:00	14:00~14:30
5%	7%	4%	5%	5%	9%
14:30~15:00	15:00~15:30	15:30~16:00	16:00~16:30	16:30~17:00	17:00~17:15
7%	2%	4%	7%	11%	1%

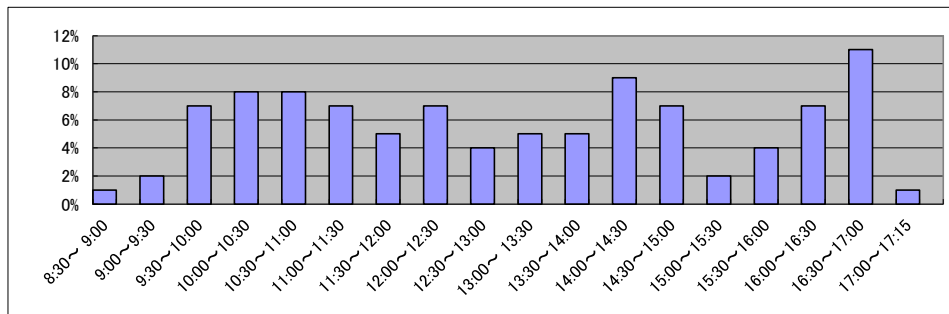

庁名	松山地方務局今治支局
----	------------

平成22年	H22.1	H22.2	H22.3	H22.4	H22.5	H22.6	H22.7	H22.8	H22.9	H22.10	H22.11	H22.12	合計
登記事項証明書	5,125	5,794	5,267	5,133	4,228	5,523	5,027	4,868	4,897	4,487	7,061	5,136	62,546
うちオンライン	875	786	972	910	781	857	893	800	890	800	772	965	10,301
要約書(閲覧)	4,342	4,282	2,111	5,047	1,696	4,639	6,391	4,944	3,618	8,612	2,083	7,861	55,626
印鑑証明	1,112	1,169	1,556	1,014	1,046	1,267	1,119	1,128	1,260	1,021	1,567	1,138	14,397
うちオンライン	0	0	0	1	0	0	0	0	0	0	0	0	1
地図等の写しの交付	1,478	1,488	1,833	2,262	1,472	2,039	1,849	1,856	1,605	1,699	1,872	1,647	21,100
うちオンライン	12	12	11	16	7	16	10	14	19	6	7	9	139
地図等の閲覧	275	180	130	90	79	86	123	158	112	140	186	149	1,708
その他	2	3	4	3	4	4	1	5	1	2	1	4	34
うちオンライン	0	0	0	0	0	0	0	0	0	0	0	0	0
合計	12,334	12,916	10,901	13,549	8,525	13,558	14,510	12,959	11,493	15,961	12,770	15,935	155,411

平成23年	H23.1	H23.2	H23.3	H23.4	H23.5	H23.6	H23.7	H23.8	H23.9	H23.10	H23.11	H23.12	合計
登記事項証明書	4,872	5,725	6,242	4,527	4,521	5,416	4,683	4,651	4,957	4,592	4,339	5,342	59,867
うちオンライン	809	742	1,023	1,064	721	852	765	862	915	908	828	1,043	10,532
要約書(閲覧)	4,531	5,280	1,944	6,617	5,108	5,163	12,561	17,246	4,353	5,317	4,989	4,593	77,702
印鑑証明	948	1,323	1,506	907	836	1,173	1,110	952	1,186	971	1,141	1,061	13,114
うちオンライン	0	0	0	0	0	0	0	0	0	0	0	0	0
地図等の写しの交付	1,732	1,870	1,647	1,267	1,283	1,596	1,261	1,510	1,242	1,075	1,267	1,254	17,004
うちオンライン	10	12	19	20	14	35	17	34	30	23	35	29	278
地図等の閲覧	118	418	183	172	160	241	134	211	302	238	889	102	3,168
その他	5	2	5	2	2	3	1	2	4	4	2	4	36
うちオンライン	0	0	0	0	0	0	0	0	0	0	0	0	0
合計	12,206	14,618	11,527	13,492	11,910	13,592	19,750	24,572	12,044	12,197	12,627	12,356	170,891

平成24年	H24.1	H24.2	H24.3	H24.4	H24.5	H24.6	H24.7	H24.8	H24.9	H24.10	H24.11	H24.12	合計
登記事項証明書	4,726	6,289	5,523	5,029	4,765	4,530	5,529	4,876	7,043	5,876	5,826	4,639	64,651
うちオンライン	786	898	1,211	1,043	867	1,023	995	917	952	1,004	1,079	977	11,752
要約書(閲覧)	3,325	1,396	8,182	5,192	8,245	8,450	4,021	3,791	3,932	4,031	4,567	2,345	57,477
印鑑証明	933	1,068	1,362	1,050	1,079	1,097	1,012	998	1,051	1,147	1,611	1,137	13,545
うちオンライン	0	0	0	0	0	0	0	0	0	0	0	0	0
地図等の写しの交付	1,372	1,238	1,117	1,258	1,107	1,795	2,011	1,439	1,225	1,513	1,193	910	16,178
うちオンライン	32	23	35	27	34	33	42	47	32	40	27	29	401
地図等の閲覧	180	119	163	224	518	268	236	265	253	446	1,052	239	3,963
その他	3	2	3	2	3	0	2	1	6	3	5	2	32
うちオンライン	0	0	0	0	0	0	0	0	0	0	0	0	0
合計	10,539	10,112	16,350	12,755	15,717	16,140	12,811	11,370	13,510	13,016	14,254	9,272	155,846

平成25年	H25.1	H25.2	H25.3	H25.4	H25.5	H25.6	H25.7	H25.8	H25.9	H25.10	H25.11	H25.12	合計
登記事項証明書	4,641	5,519	5,916	6,837	7,013	4,490	5,468	5,816	4,353	6,542	4,479	5,261	66,335
うちオンライン	982	947	1,294	1,462	987	1,072	1,263	1,056	805	1,249	921	988	13,026
要約書(閲覧)	3,639	1,929	2,167	3,004	7,000	2,286	2,014	3,318	3,360	7,241	2,527	2,284	40,769
印鑑証明	1,053	1,135	1,539	1,140	1,064	1,126	1,147	856	1,056	996	1,059	1,070	13,241
うちオンライン	0	0	0	0	0	0	0	0	0	0	0	0	0
地図等の写しの交付	1,061	1,085	1,157	1,051	1,170	1,127	971	1,167	1,118	1,412	957	973	13,249
うちオンライン	45	48	38	44	29	72	34	17	40	36	24	29	456
地図等の閲覧	355	187	176	249	101	413	203	218	161	213	1,248	142	3,666
その他	3	3	2	2	6	1	1	3	2	3	6	6	38
うちオンライン	0	0	0	0	0	0	0	0	0	0	0	0	0
合計	10,752	9,858	10,957	12,283	16,354	9,443	9,804	11,378	10,050	16,407	10,276	9,736	137,298

平成26年	H26.1	H26.2	H26.3	H26.4	H26.5	H26.6	H26.7	H26.8	H26.9	H26.10	H26.11	H26.12	合計
登記事項証明書	4,855	5,280	5,062	5,398	4,683	5,226	5,437	4,787	5,373	5,609	4,599	5,001	61,310
うちオンライン	918	919	1,191	1,309	1,000	1,191	1,037	1,023	959	1,104	980	1,279	12,910
要約書(閲覧)	1,688	1,904	913	5,500	3,686	3,253	2,594	3,337	3,443	4,975	3,884	1,870	37,047
印鑑証明	1,021	1,187	1,448	966	966	1,131	1,064	825	1,078	1,136	1,395	1,139	13,356
うちオンライン	0	0	0	0	0	0	0	0	0	0	5	0	5
地図等の写しの交付	804	937	991	1,123	1,129	1,222	1,171	1,097	1,452	1,171	1,000	924	13,021
うちオンライン	32	47	44	55	37	48	41	46	35	38	47	25	495
地図等の閲覧	117	175	144	135	168	202	231	276	173	262	1,085	162	3,130
その他	3	6	4	1	2	1	3	1	3	4	0	2	30
うちオンライン	0	0	0	0	0	0	0	0	0	0	0	0	0
合計	8,488	9,489	8,562	13,123	10,634	11,035	10,500	10,323	11,522	13,157	11,963	9,098	127,894

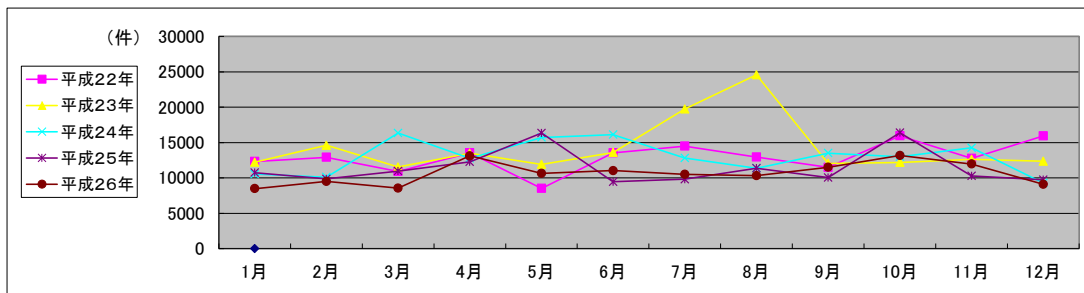

局名	松山地方務局
庁名	宇和島支局
登記所外証明書 発行請求機 設置場所	
備考	

国が実施した年度
包括的民間委託を実施した年度

1 従来の実施に要した経費

(単位:千円)

			平成22年度	平成23年度	平成24年度	平成25年度	平成26年度
人件費	常勤職員		0	0	0	0	0
	非常勤職員 (うち登記所外)		0	0	0	0	0
物件費			0	0	0	0	0
委託費等	委託費		4,509	6,689	6,689	5,371	5,509
	成功報酬等		0	0	0	0	0
	旅費その他		0	0	0	0	0
計(a)			4,509	6,689	6,689	5,371	5,509
参考 値(b)	退職給付費用		0	0	0	0	0
	減価償却費		0	0	0	0	0
	間接部門費		0	0	0	0	0
(a)+(b)			4,509	6,689	6,689	5,371	5,509

2 従来の実施に要した人員

(単位:人)

	平成22年度	平成23年度	平成24年度	平成25年度	平成26年度
常勤職員	0.0	0.0	0.0	0.0	0.0
非常勤職員 (うち登記所外)	0.0	0.0	0.0	0.0	0.0
業務委託職員(民間)	2.9	3.2	2.8	3.1	3.2

3 従来の実施方法等(従来業務実施における取扱数量)

(1) 乙号事件数 次葉のとおり

(2) 郵送請求取受数

H26.1	H26.2	H26.3	H26.4	H26.5	H26.6	H26.7	H26.8	H26.9	H26.10	H26.11	H26.12	合計
14	11	13	7	10	13	9	11	10	21	9	13	141

(3) 印刷/複写/閲覧/付記の割合

	印刷	複写	閲覧	付記
登記事項証明書	100%	0%		
要約書(閲覧)	100%		0%	
印鑑証明	100%			
地図等の写しの交付	100%	0%		
地図等の閲覧	0%		100%	
その他	0%	0%	0%	0%

(4) 乙号事件数の曜日別動向

月	火	水	木	金
20%	19%	15%	27%	19%

(5) 登記情報及び地図情報の電子データによる提供数

	平成24年		平成25年		平成26年	
	登記	地図	登記	地図	登記	地図
件数	0	0	0	0	1	37
筆個数	0	0	0	0	8,859	

(6) 請求書枚数の時間別動向

8:30~9:00	9:00~9:30	9:30~10:00	10:00~10:30	10:30~11:00	11:00~11:30
	4%	12%	5%	7%	8%
11:30~12:00	12:00~12:30	12:30~13:00	13:00~13:30	13:30~14:00	14:00~14:30
	5%	3%	3%	6%	2%
14:30~15:00	15:00~15:30	15:30~16:00	16:00~16:30	16:30~17:00	17:00~17:15
	4%	14%	11%	1%	4%

